宮城県感染症発生動向調査情報

令和8年11月26日発行

2026.11.16 ～ 2026.11.22 －第47週－

1. 集計

上段は患者発生数、下段は定点当たり

疾病		保健所					仙台市	宮城県(含む仙台市)	
		仙南	塩釜	大崎	石巻	気仙沼		患者数	累計
急性呼吸器感染症定点	急性呼吸器感染症*1	753 150.60	853 85.30	789 157.80	571 114.20	182 45.50	2,326 89.46	5,474 99.53	179,514
	インフルエンザ*2	169 33.80	313 31.30	276 55.20	134 26.80	34 8.50	627 24.12	1553 28.24	25,583
	新型コロナウイルス感染症*2	12 2.40	11 1.10	3 0.60	5 1.00	1 0.25	27 1.04	59 1.07	4,191
小児科定点	RSウイルス感染症*2	7 3.50	10 1.67	2 0.67	7 2.33	3 1.50	14 0.93	43 1.39	779
	咽頭結膜熱*2		4 0.67				2 0.13	6 0.19	291
	A群溶血性レンサ球菌咽頭炎*2	3 1.50	15 2.50	4 1.33	5 1.67		26 1.73	53 1.71	2,770
	感染性胃腸炎	10 5.00	11 1.83	4 1.33	6 2.00	13 6.50	20 1.33	64 2.06	5,072
	水痘			3 1.00	1 0.33		1 0.07	5 0.16	474
	手足口病	2 1.00		5 1.67				7 0.23	2,588
	伝染性紅斑	1 0.50						1 0.03	95
	突発性発しん			1 0.33	1 0.33		3 0.20	5 0.16	361
	ヘルパンギーナ*2			6 2.00			10 0.67	16 0.52	779
	流行性耳下腺炎							0	31
眼科定点	急性出血性結膜炎							0	4
	流行性角結膜炎		1 0.33				3 0.50	4 0.33	261
基幹定点	感染性胃腸炎(ロタウイルス)							0	6
	ｸﾗﾐｼﾞｱ肺炎(ｵｳﾑ病は除く)						1 0.20	1 0.10	2
	細菌性髄膜炎(真菌性を含む)			1 1.00				1 0.10	9
	ﾏｲｺﾌﾟﾗｽﾞﾏ肺炎				1 1.00		1 0.20	2 0.20	142
	無菌性髄膜炎	1 1.00						1 0.10	8
拡張疾病	マイコプラズマ肺炎(小児科)	12	8		2		5		
	川崎病								
	不明発疹症								

＊1 急性呼吸器感染症は、急性の上気道炎（鼻炎、副鼻腔炎、中耳炎、咽頭炎、喉頭炎）又は下気道炎（気管支炎、細気管支炎、肺炎）を指す病原体による症候群の総称です。
＊2 急性呼吸器感染症に含まれる感染症

【入院患者（仙台市を含む基幹定点報告）】
インフルエンザ: 51例（前週比較：+14例）
新型コロナウイルス感染症 ： 2例（前週比較： −3例）
＊定点医療機関の院内感染を反映することもあります。

2. 全数報告疾病

1類感染症: 報告なし
2類感染症: 結核
仙南管内 女性1名
結核（無症状病原体保有者）
塩釜管内 男性1名
3類感染症: 細菌性赤痢
塩釜管内 女性1名
腸管出血性大腸菌感染症
仙南管内 女性1名（O159）
塩釜管内 女性1名（O91）
仙台管内 男性1名（O165）
4類感染症: A型肝炎
仙台管内 男性1名
つつが虫病
仙南管内 男性1名
大崎管内 女性1名（第46週）
5類感染症: クロイツフェルト・ヤコブ病
石巻管内 男性1名（第46週）
侵襲性肺炎球菌感染症
仙台管内 男性1名
水痘（入院例）
仙台管内 男性1名
梅毒
大崎管内 男性1名
仙台管内 男性1名（第46週）、男性1名、女性1名
百日咳
仙台管内 女性1名

3. 宮城県感染症対策委員会情報解析部会

【定点把握対象疾患】
令和7年第15週から、国の基準が見直されるまでの間、警報開始／継続基準値及び注意報開始基準値については参考値として取り扱います。

宮城県保健環境センター（宮城県結核・感染症情報センター）
電話 022-257-7228 FAX 022-256-3362
HPアドレス: https://www.pref.miyagi.jp/site/hokans/kansen-center.html
宮城県保健福祉部疾病・感染症対策課
電話 022-211-3644

【病原体検出情報】
～宮城県保健環境センター～
腸管出血性大腸菌感染症患者より
塩釜管内 第46週採取分 O91 1件
仙南管内 第46週採取分 O159 1件

急性呼吸器感染症患者より
第47週採取分（7検体）
ヒトメタニューモウイルス 1件、RSウイルスサブグループB 1件
アデノウイルス 1件、エンテロウイルス属 4件、陰性 1件

※ 一つの検体から複数の病原体が検出されることがあります。

◇宮城県内の急性呼吸器感染症病原体サーベイランス（仙台市を含む）は
こちらをご覧ください（https://www.pref.miyagi.jp/documents/1950/myg_ari.pdf）

【新型コロナウイルス ゲノム解析結果】 1/8に情報更新
解析結果は下記URLを参照ください。
https://www.pref.miyagi.jp/site/covid-19/02-02.html

参考 ～仙台医療センターウイルスセンターウイルス分離情報～
検査結果は下記URLを参照ください。
https://nsmc.hosp.go.jp/Subject/26/virus/weekly.html

4. 今週のコメント

【インフルエンザ】
県内の定点当たりの患者報告数は前週の24.20人から28.24人に増加し、仙南・塩釜・大崎管内では令和6年度まで運用していた警報報開始基準値の30人を超えました。インフルエンザによる入院者数は51例と急増しています。暖房を使用する季節を迎え、より一層適切な換気を心がけ、咳エチケットの徹底などの基本的な感染対策を心がけてください。

【急性呼吸器感染症】
県内の急性呼吸器感染症の定点当たりの患者報告数は、前週の98.22人から99.53人に増加しています。急性呼吸器感染症の患者検体からは、RSウイルス、ヒトメタニューモウイルス、アデノウイルスが検出されています。今後も咳エチケットの徹底、こまめな換気や手洗いなどの基本的な感染対策を心がけましょう。

【RSウイルス感染症】
RSウイルスは上下気道炎を引き起こす代表的なウイルスです。県内のRSウイルス感染症の定点当たりの患者報告数は、前週の1.42人から1.39人になりましたが、過去5年間の同時期と比較してやや多く推移しています。全国的にも例年より多く報告されています。また、第44週以降は急性呼吸器感染症の患者検体からRSウイルスが継続的に検出されています。感染が広がる可能性がありますので、基本的な感染対策に努めましょう。

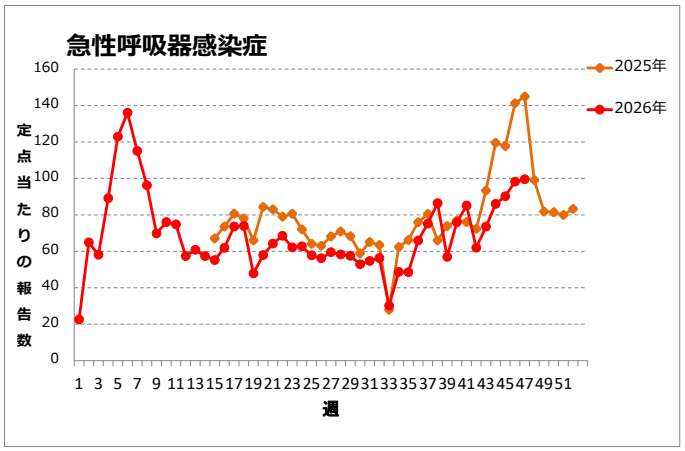
急性呼吸器感染症
定点当たりの報告数
週
2025年
2026年

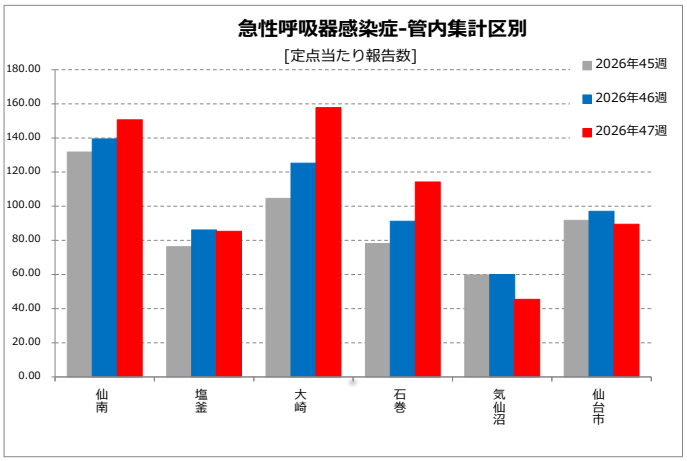
急性呼吸器感染症-管内集計区別
[定点当たり報告数]
2026年45週
2026年46週
2026年47週
仙南
塩釜
大崎
石巻
気仙沼
仙台市

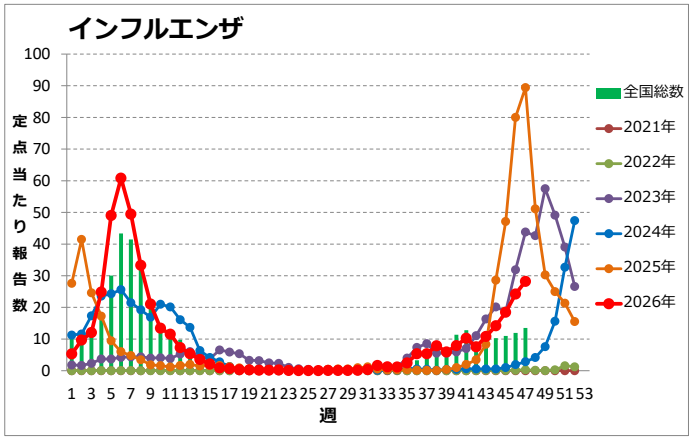
インフルエンザ
定点当たり報告数
週
全国総数
2021年
2022年
2023年
2024年
2025年
2026年

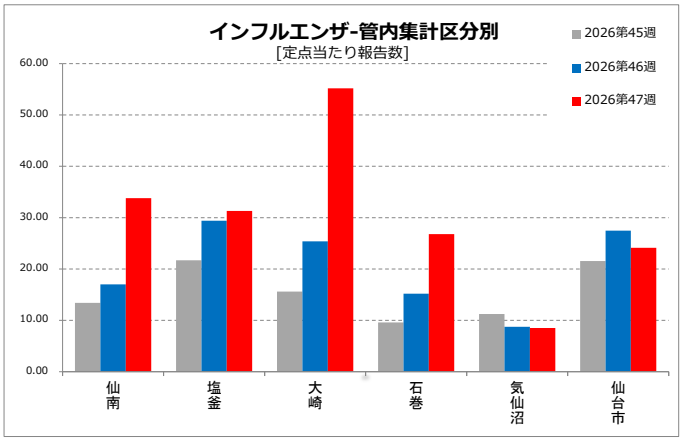
インフルエンザ-管内集計区分別
[定点当たり報告数]
2026第45週
2026第46週
2026第47週
仙南
塩釜
大崎
石巻
気仙沼
仙台市

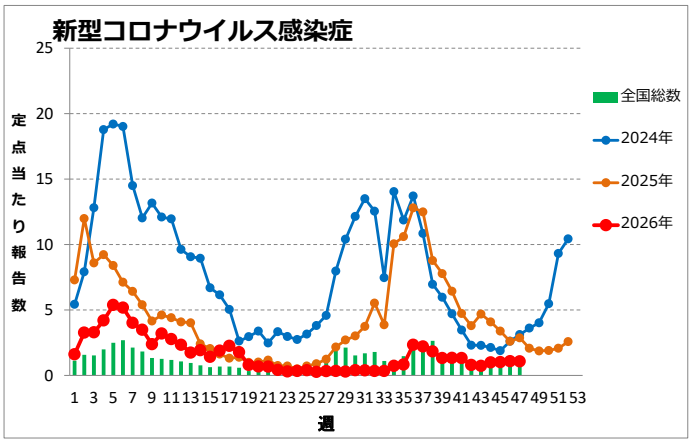
新型コロナウイルス感染症
定点当たり報告数
週
全国総数
2024年
2025年
2026年

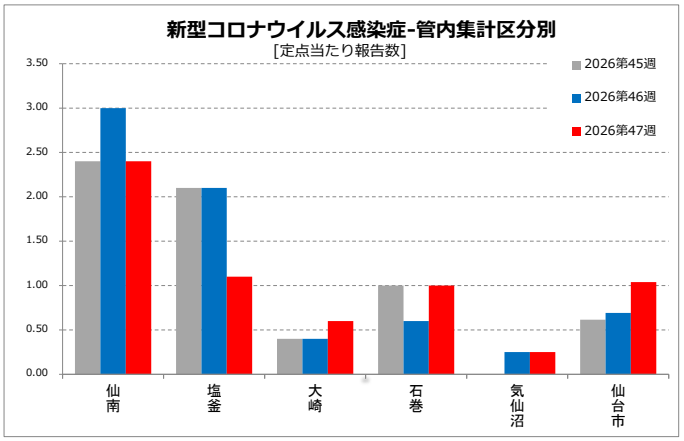
新型コロナウイルス感染症-管内集計区分別
[定点当たり報告数]
2026第45週
2026第46週
2026第47週
仙南
塩釜
大崎
石巻
気仙沼
仙台市

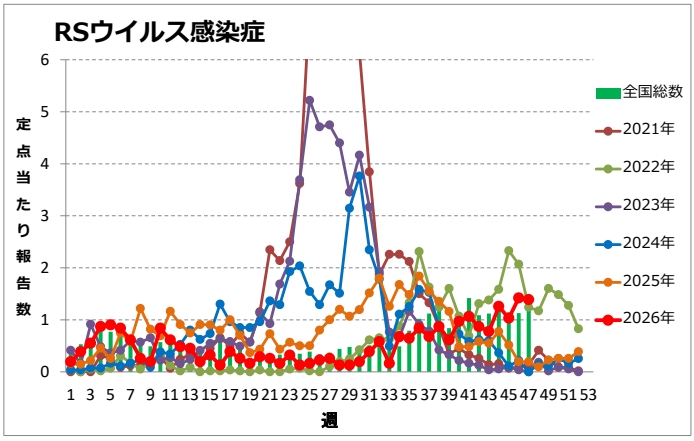
RSウイルス感染症
定点当たり報告数
週
全国総数
2021年
2022年
2023年
2024年
2025年
2026年

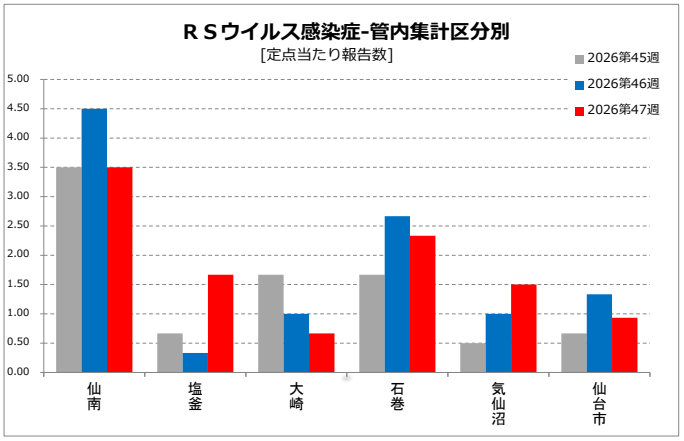
ＲＳウイルス感染症-管内集計区分別
[定点当たり報告数]
2026第45週
2026第46週
2026第47週
仙南
塩釜
大崎
石巻
気仙沼
仙台市