

1. 月報集計

上段: 報告数, 下段: 定点当たり報告数

| 疾病名 | n 保健所 | | | | | | | 仙台市 | 宮城県(含む仙台市) | | | 平成31年 累計 |
|---------------------|----------|-----------|-----------|-----------|-----------|-----------|-----------|------------|------------|------------|------------|-------------|
| | 仙南 | 塩釜 | 大崎 | 栗原 | 登米 | 石巻 | 気仙沼 | | 男 | 女 | 総計 | |
| 1 性器クラミジア感染症 | 0.00 | 3 1.00 | 2 2.00 | 0.00 | 0.00 | 1 1.00 | 0.00 | 27 3.38 | 12 0.75 | 21 1.31 | 33 2.06 | 33 2.06 |
| 2 性器ヘルペスウイルス感染症 | 0.00 | 2 0.67 | 2 2.00 | 0.00 | 0.00 | 0.00 | 0.00 | 5 6.00 | 2 0.13 | 7 0.44 | 9 0.56 | 9 0.56 |
| 3 尖圭コンジローマ | 0.00 | 2 0.67 | 1 1.00 | 0.00 | 3 3.00 | 1 1.00 | 0.00 | 16 2.00 | 16 1.00 | 7 0.44 | 23 1.44 | 23 1.44 |
| 4 淋菌感染症 | 0.00 | 4 1.33 | 0.00 | 0.00 | 0.00 | 0.00 | 0.00 | 5 0.63 | 7 0.44 | 2 0.13 | 9 0.56 | 9 0.56 |
| 5 メチシリン耐性黄色ブドウ球菌感染症 | 0.00 | 1 1.00 | 0.00 | 4 4.00 | 0.00 | 3 3.00 | 0.00 | 5 1.00 | 8 0.67 | 5 0.42 | 13 1.08 | 13 1.08 |
| 6 ペニシリン耐性肺炎球菌感染症 | 0.00 | 0.00 | 5 5.00 | 0.00 | 1 1.00 | 0.00 | 1 1.00 | 0.00 | 2 0.17 | 5 0.42 | 7 0.58 | 7 0.58 |
| 7 薬剤耐性緑膿菌感染症 | 0.00 | 0.00 | 0.00 | 0.00 | 0.00 | 0.00 | 0.00 | 1 0.20 | 1 0.08 | 0 0.00 | 1 0.08 | 1 0.08 |

2. 患者数の推移(月別定点当たり患者報告数)

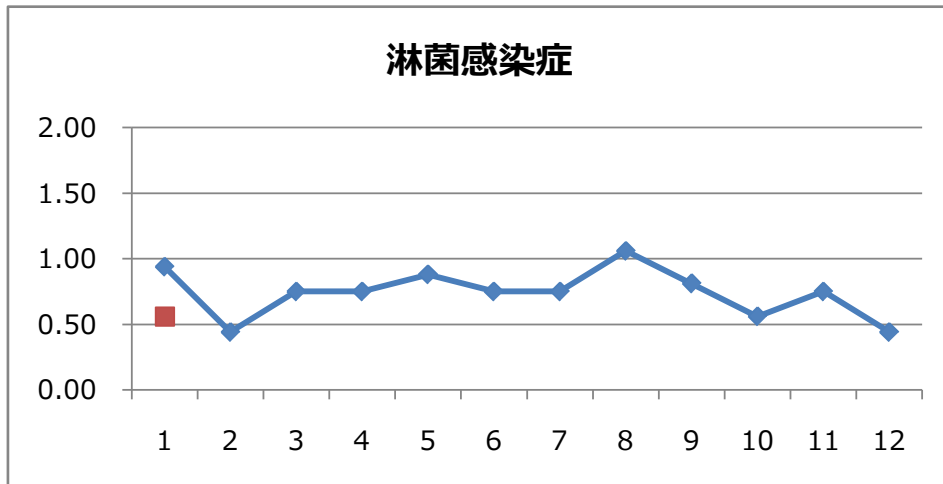
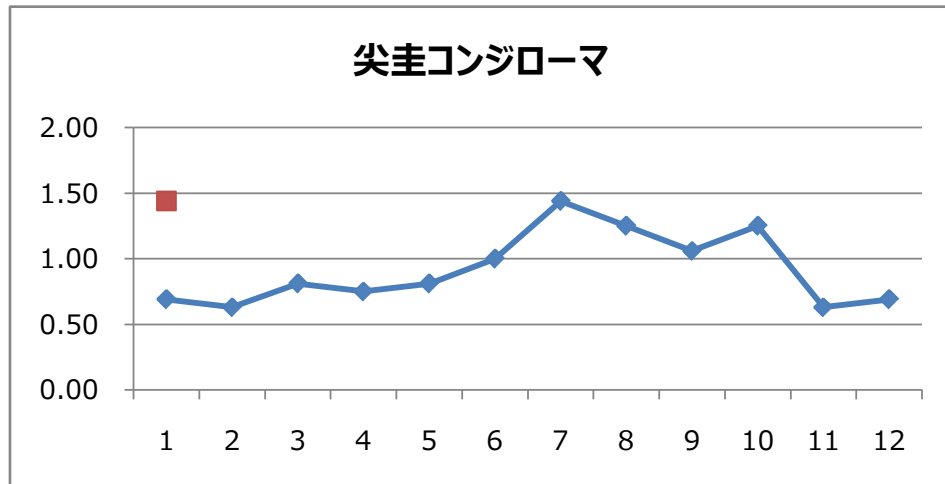
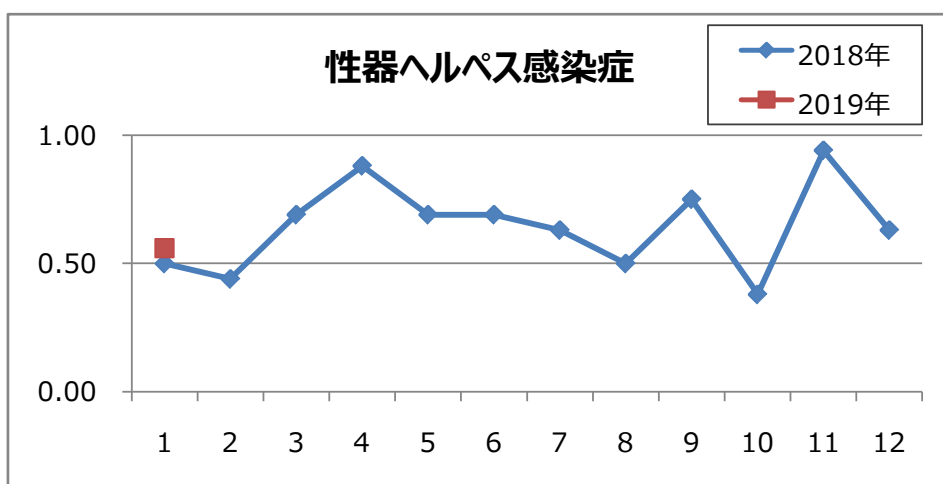
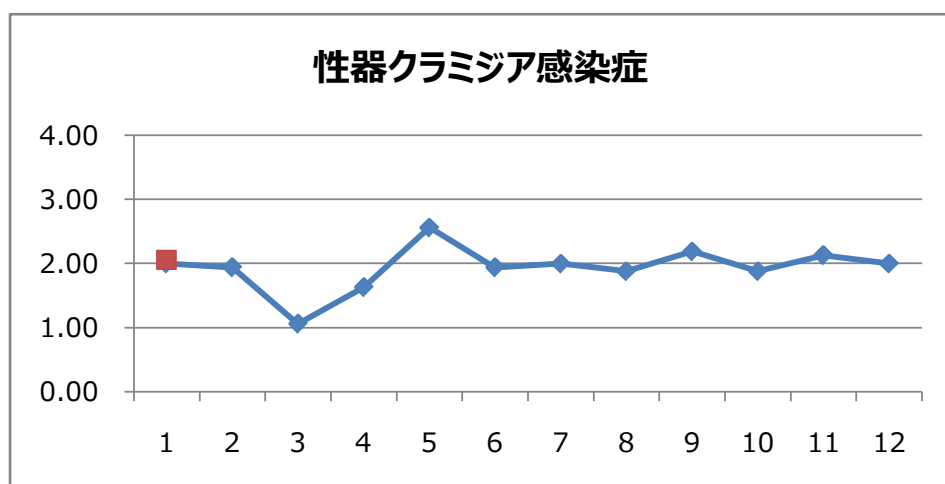

3. 過去12カ月男女比(月別定点当たり患者報告数)

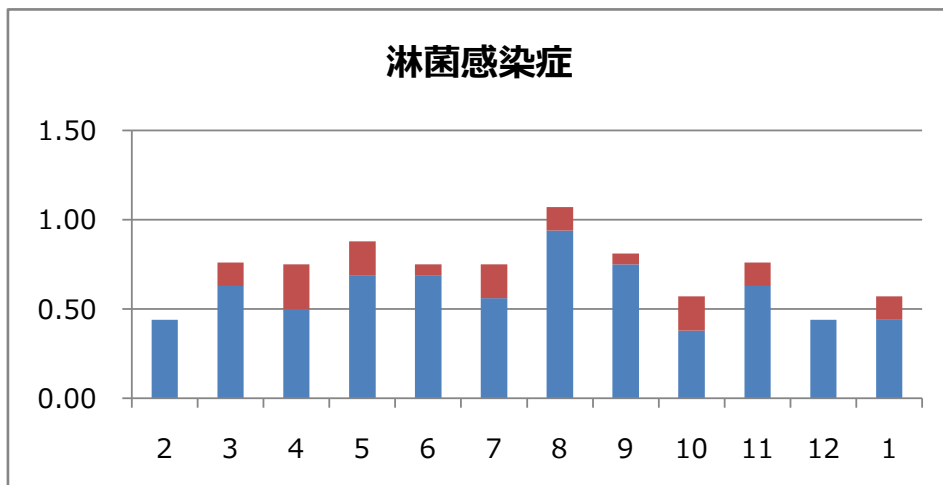
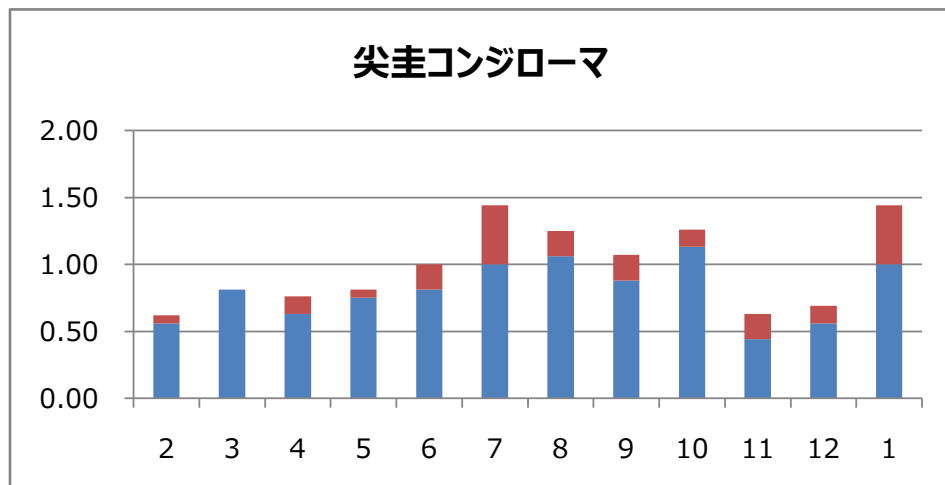
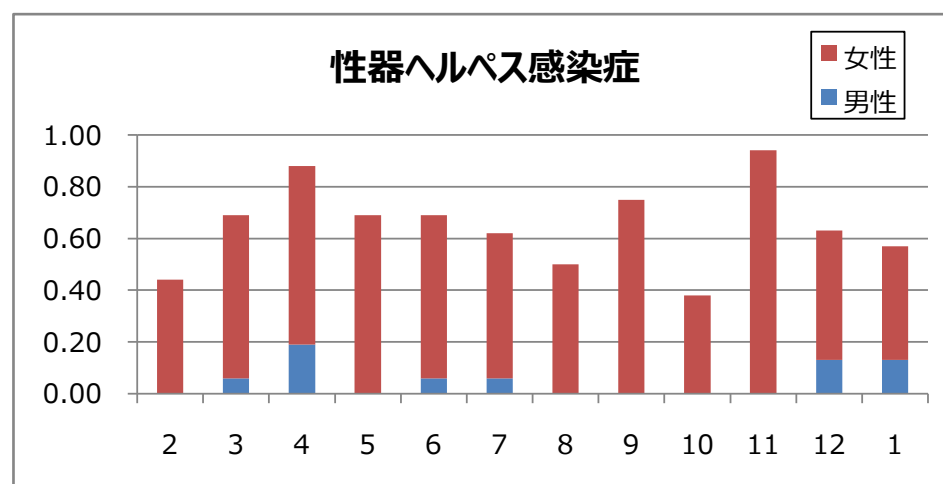
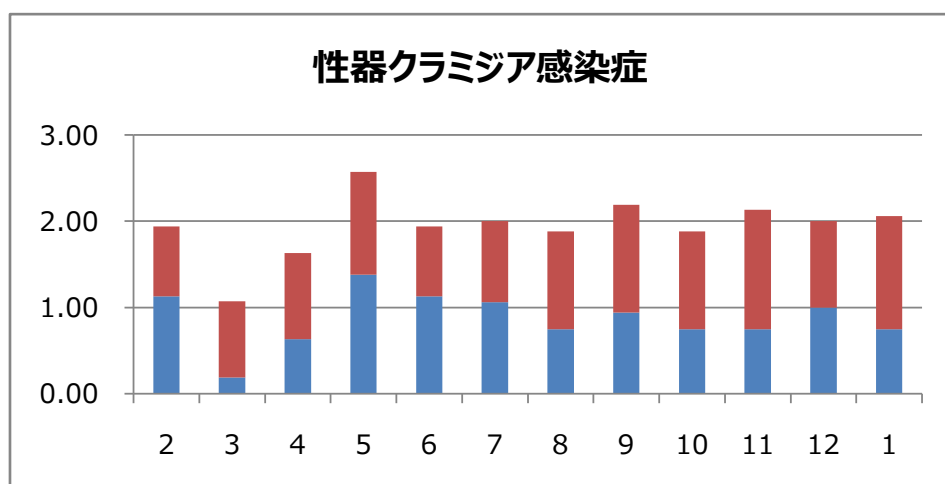

4. 薬剤耐性菌の状況(定点報告数の月別推移・男女比)

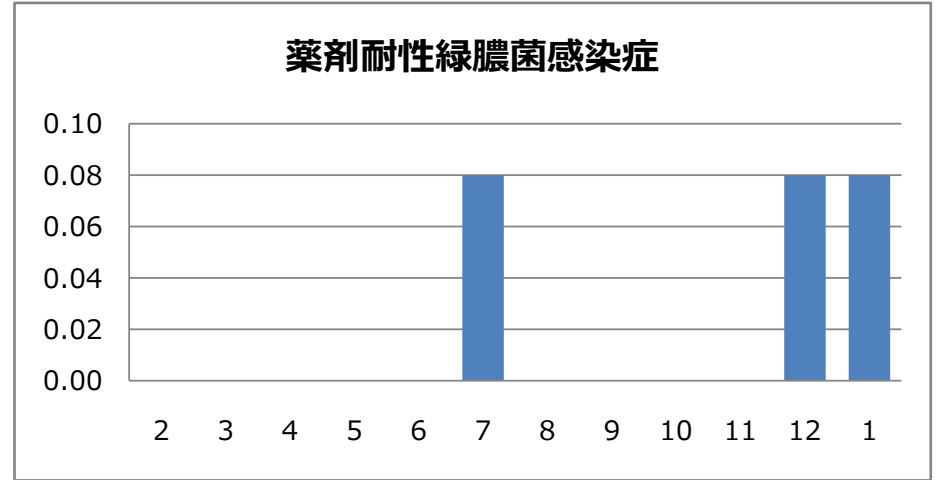
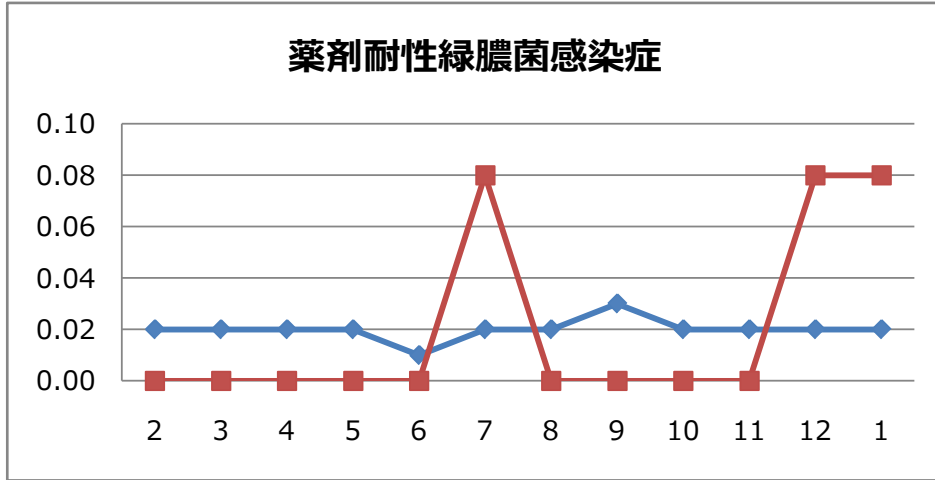
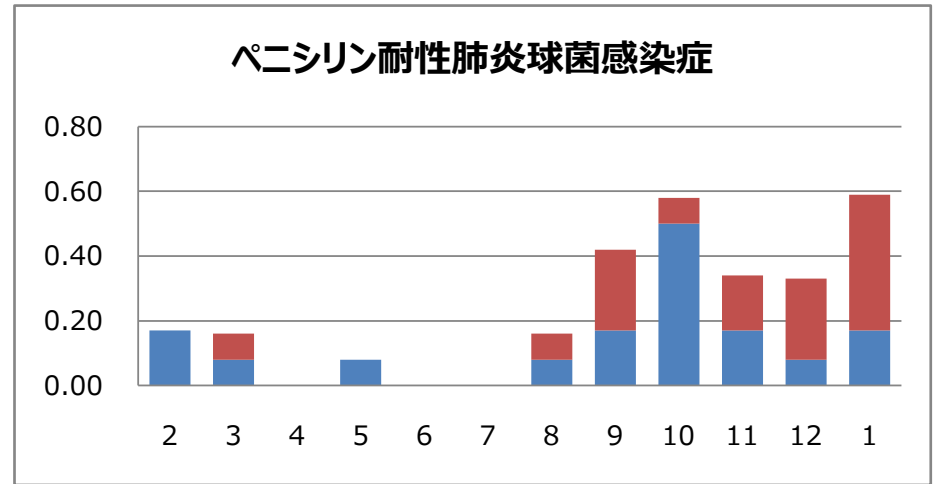
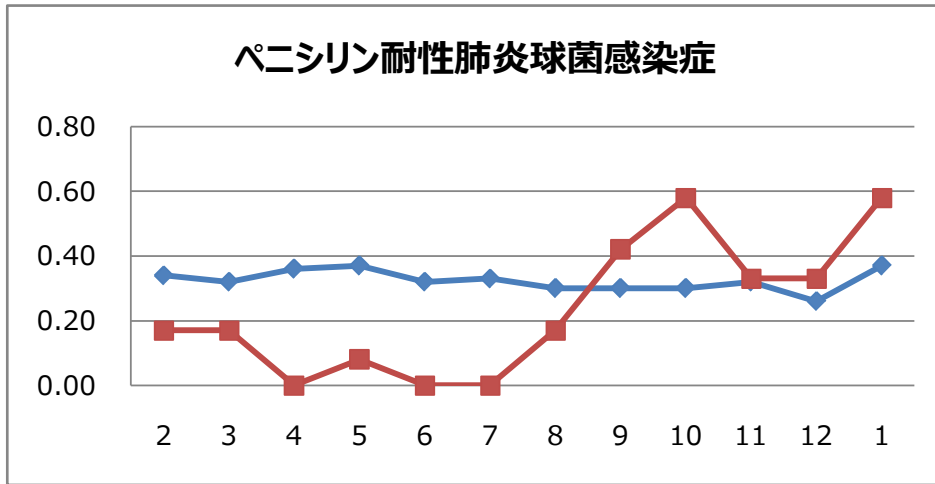
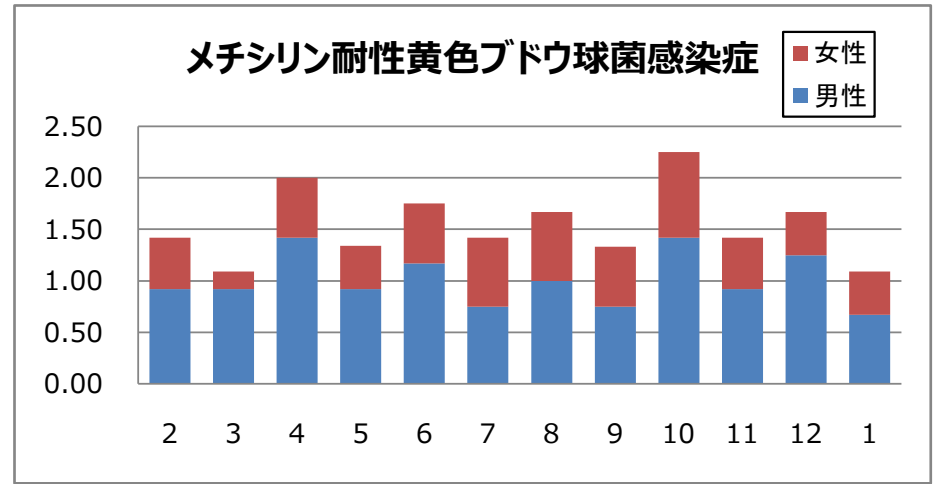
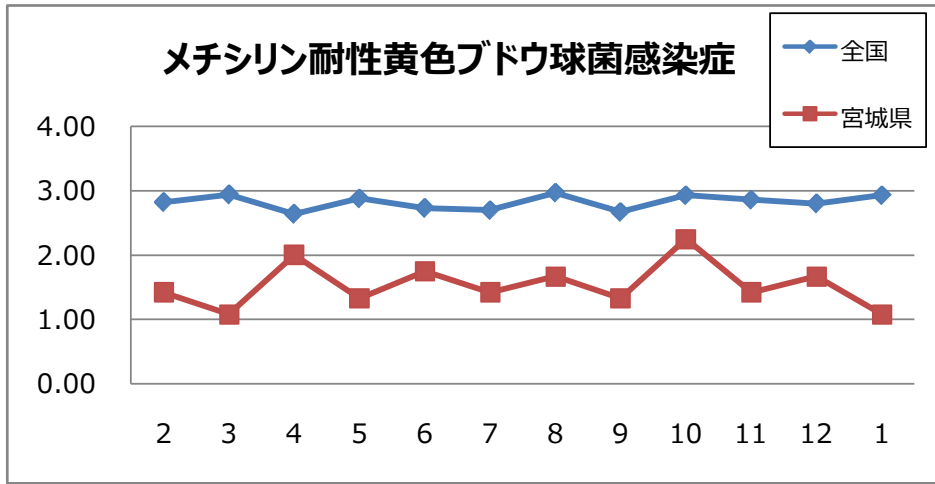

5. 全数把握対象疾患報告状況

集計期間: 第1週～第5週(12月31日～2月3日)

| 疾患名 | 1月 | | | 2019年累計 県全域 |
|-------|-----------------|-----|-----|----------------|
| | 宮城県 | 仙台市 | 県全域 | |
| 二類感染症 | 結核 | 17 | 20 | 37 |
| 三類感染症 | コレラ | | | |
| | 細菌性赤痢 | | | |
| | 腸管出血性大腸菌感染症 | 2 | 1 | 3 |
| | 腸チフス | | | |
| 四類感染症 | パラチフス | | | |
| | E型肝炎 | | 1 | 1 |
| | A型肝炎 | | 3 | 3 |
| | つつが虫病 | | | |
| | デング熱 | | | |
| | マラリア | | | |
| | ライム病 | | | |
| | レジオネラ症 | 1 | 2 | 3 |
| 五類感染症 | レプトスピラ症 | | | |
| | アメーバ赤痢 | | 2 | 2 |
| | ウイルス性肝炎 | | 4 | 4 |
| | カルバペネム耐性腸内細菌感染症 | | 1 | 1 |
| | 急性脳炎 | 1 | | 1 |
| | クリプトスポリジウム症 | | | |
| | クロイツフェルト・ヤコブ病 | | | |
| | 劇症型溶血性レンサ球菌感染症 | | | |
| | 後天性免疫不全症候群 | | 2 | 2 |
| | ジアルジア症 | | | |
| | 侵襲性インフルエンザ菌感染症 | 1 | | 1 |
| | 侵襲性肺炎球菌感染症 | 6 | 3 | 9 |
| | 水痘(入院例) | | 1 | 1 |
| | 梅毒 | 1 | 3 | 4 |
| | 播種性クリプトコックス症 | | | |
| | 破傷風 | | | |
| | 百日咳 | 3 | 10 | 13 |
| 風しん | | | | |
| 麻しん | | | | |