

1. 月報集計

上段: 報告数, 下段: 定点当たり報告数

| 疾病名                 | 保健所       |           |           |           |           |           |           | 仙台市        | 宮城県(含む仙台市) |            |            | 令和2年累計       |
|---------------------|-----------|-----------|-----------|-----------|-----------|-----------|-----------|------------|------------|------------|------------|--------------|
|                     | 仙南        | 塩釜        | 大崎        | 栗原        | 登米        | 石巻        | 気仙沼       |            | 男          | 女          | 総計         |              |
| 1 性器クラミジア感染症        | 0.00      | 4<br>1.33 | 1<br>1.00 | 0.00      | 4<br>4.00 | 1<br>1.00 | 0.00      | 24<br>3.00 | 19<br>1.27 | 15<br>1.00 | 34<br>2.27 | 177<br>11.80 |
| 2 性器ヘルペスウイルス感染症     | 0.00      | 0.00      | 0.00      | 0.00      | 0.00      | 0.00      | 0.00      | 5<br>0.63  | 0<br>0.00  | 5<br>0.33  | 5<br>0.33  | 60<br>4.00   |
| 3 尖圭コンジローマ          | 0.00      | 2<br>0.67 | 0.00      | 0.00      | 0.00      | 0.00      | 0.00      | 9<br>1.13  | 10<br>0.67 | 1<br>0.07  | 11<br>0.73 | 65<br>4.33   |
| 4 淋菌感染症             | 0.00      | 3<br>1.00 | 0.00      | 0.00      | 0.00      | 1<br>1.00 | 0.00      | 7<br>0.88  | 5<br>0.33  | 6<br>0.40  | 11<br>0.73 | 66<br>4.40   |
| 5 メチシリン耐性黄色ブドウ球菌感染症 | 4<br>4.00 | 1<br>1.00 | 2<br>2.00 | 5<br>5.00 | 1<br>1.00 | 2<br>2.00 | 4<br>4.00 | 7<br>1.40  | 21<br>1.75 | 5<br>0.42  | 26<br>2.17 | 92<br>7.67   |
| 6 ペニシリン耐性肺炎球菌感染症    | 0.00      | 0.00      | 0.00      | 0.00      | 1<br>1.00 | 0.00      | 0.00      | 0.00       | 0<br>0.00  | 1<br>0.08  | 1<br>0.08  | 5<br>0.42    |
| 7 薬剤耐性緑膿菌感染症        | 0.00      | 0.00      | 0.00      | 0.00      | 0.00      | 0.00      | 0.00      | 0.00       | 0<br>0.00  | 0<br>0.00  | 0<br>0.00  | 0<br>0.00    |

2. 患者数の推移(月別定点当たり患者報告数)

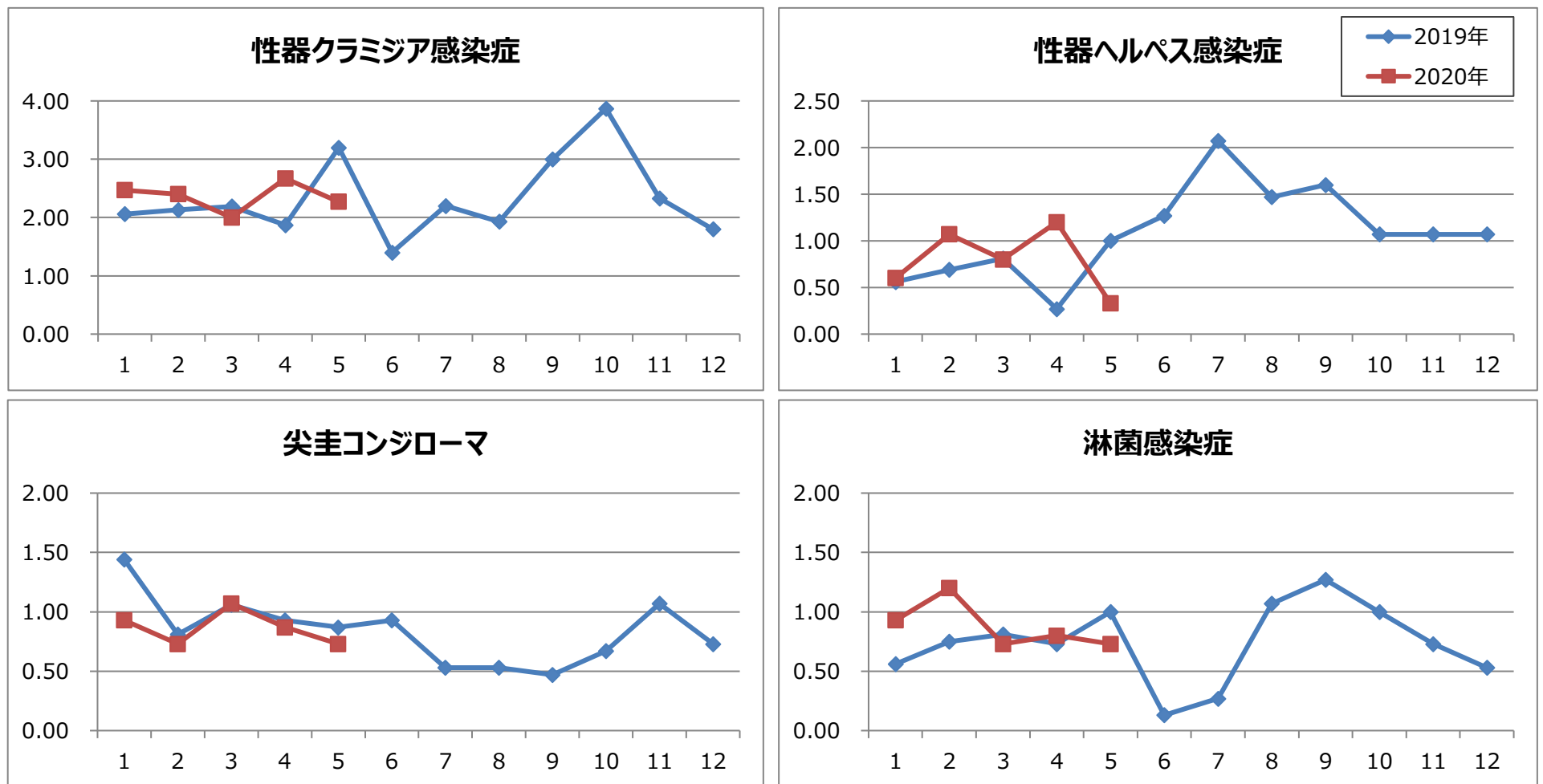

3. 過去12カ月男女比(月別定点当たり患者報告数)

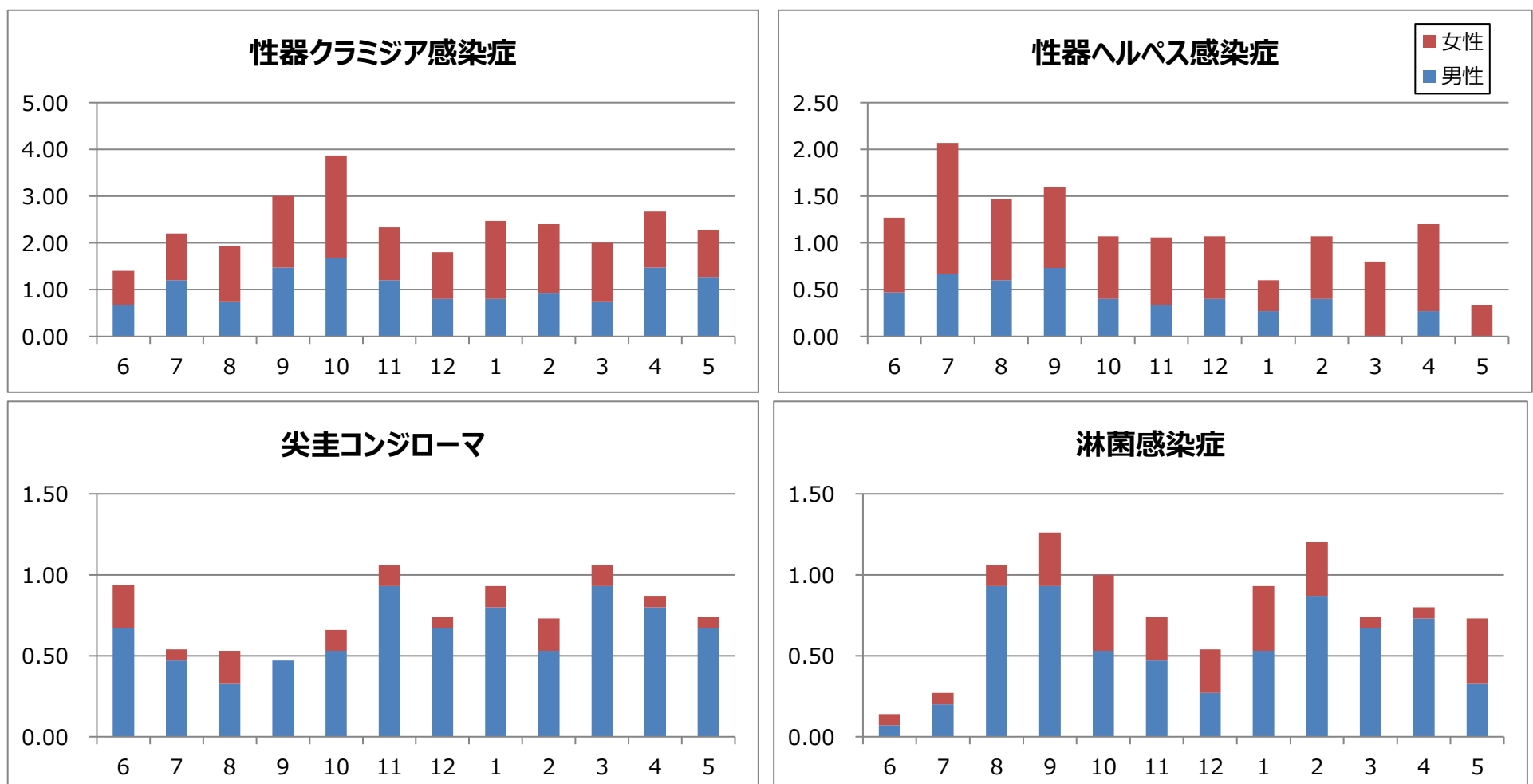

4. 薬剤耐性菌の状況(定点報告数の月別推移・男女比)

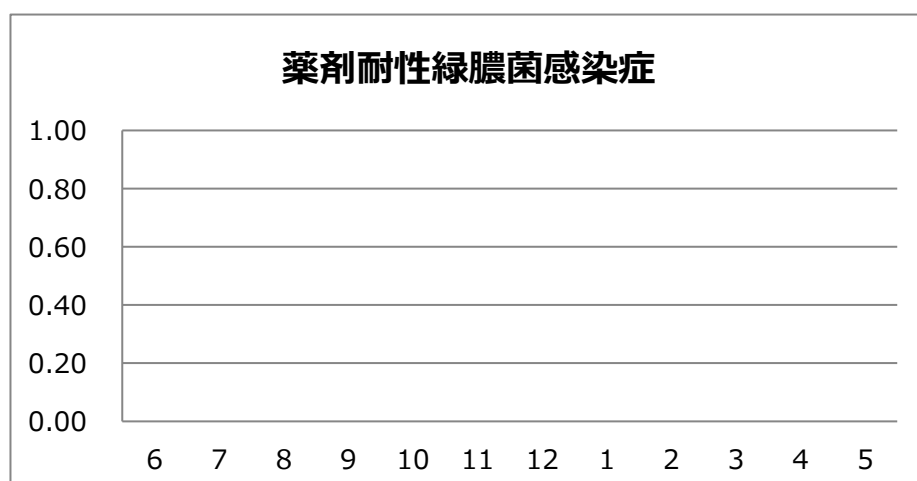
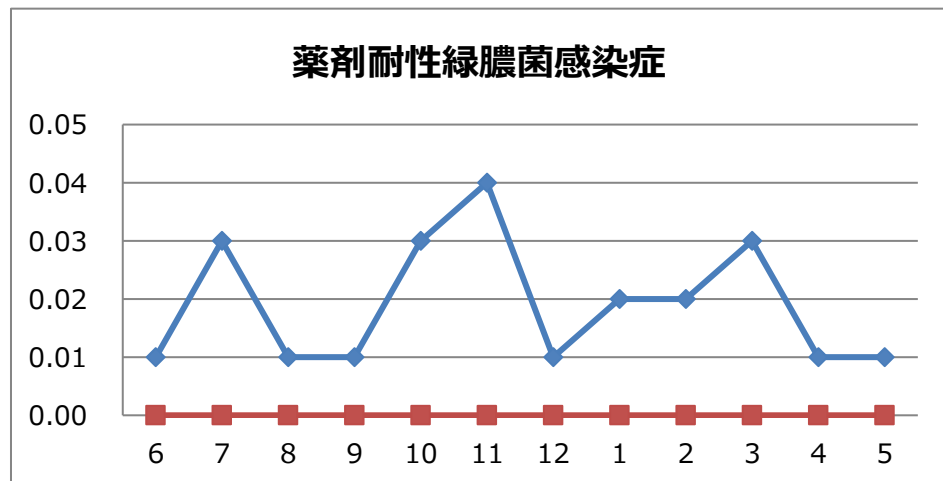
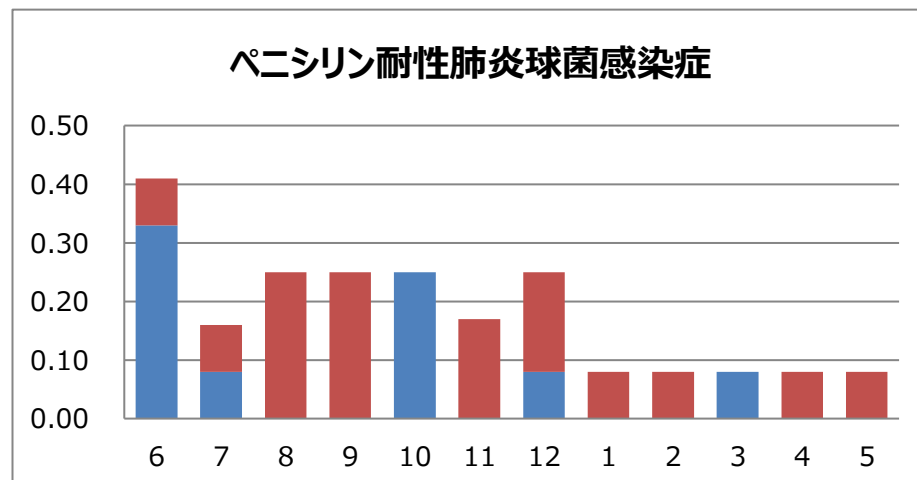
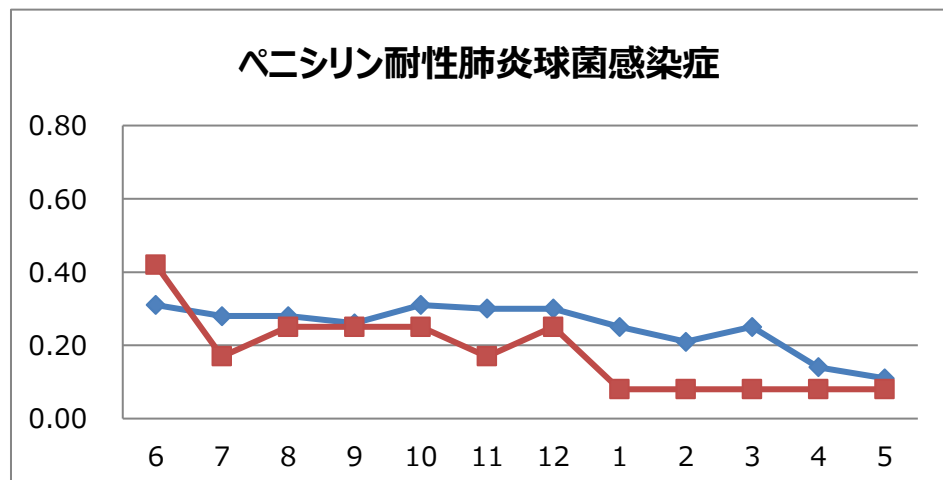
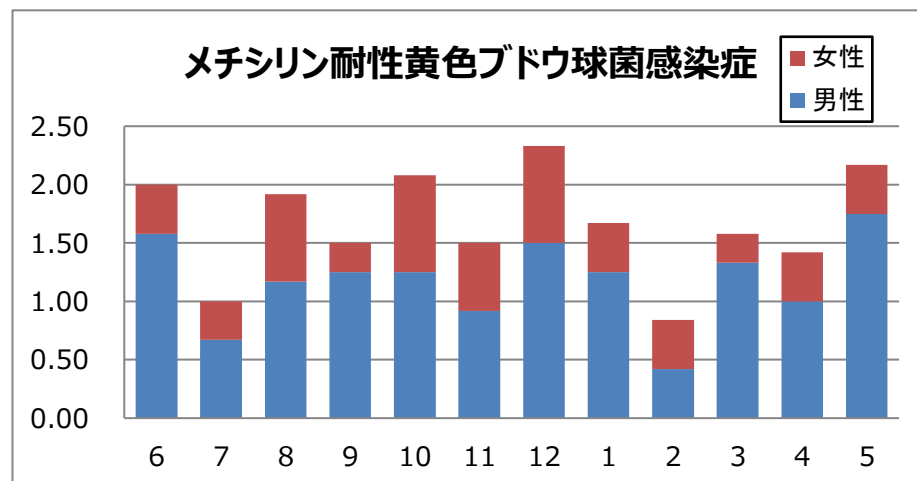
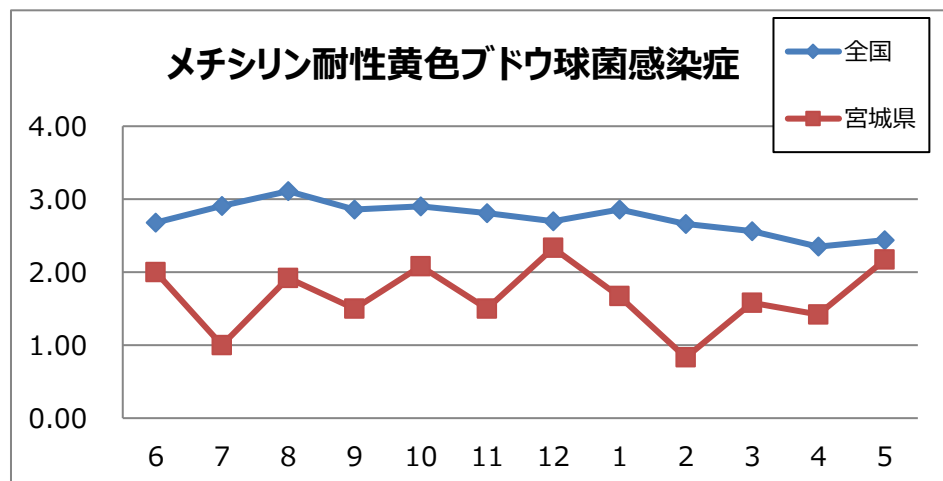

5. 全数把握対象疾患報告状況

集計期間: 報告週 第19週～第22週(5月4日～5月31日)

| 疾患名     | 5月              |     |     | 2020年累計<br>県全域 |     |
|---------|-----------------|-----|-----|----------------|-----|
|         | 宮城県             | 仙台市 | 県全域 |                |     |
| 二類感染症   | 結核              | 4   | 6   | 10             | 101 |
| 三類感染症   | コレラ             |     |     |                |     |
|         | 細菌性赤痢           |     |     |                |     |
|         | 腸管出血性大腸菌感染症     | 2   | 3   | 5              | 8   |
|         | 腸チフス            |     |     |                | 1   |
| 四類感染症   | パラチフス           |     |     |                |     |
|         | E型肝炎            | 1   |     | 1              | 1   |
|         | A型肝炎            |     |     |                |     |
|         | エキノコックス症        |     |     |                |     |
|         | つつが虫病           |     |     |                |     |
|         | デング熱            |     |     |                |     |
|         | ライム病            |     |     |                |     |
|         | レジオネラ症          | 1   |     | 1              | 10  |
| レプトスピラ症 |                 |     |     |                |     |
| 五類感染症   | アメーバ赤痢          |     |     |                | 2   |
|         | ウイルス性肝炎         |     |     |                |     |
|         | カルバペネム耐性腸内細菌感染症 | 1   | 1   | 2              | 10  |
|         | 急性脳炎            |     |     |                | 2   |
|         | クリプトスポリジウム症     |     |     |                |     |
|         | クロイツフェルト・ヤコブ病   |     |     |                |     |
|         | 劇症型溶血性レンサ球菌感染症  |     |     |                | 7   |
|         | 後天性免疫不全症候群      |     |     |                | 2   |
|         | ジアルジア症          |     |     |                |     |
|         | 侵襲性インフルエンザ菌感染症  |     |     |                | 2   |
|         | 侵襲性肺炎球菌感染症      |     |     |                | 13  |
|         | 水痘(入院例)         |     |     |                |     |
|         | 梅毒              | 4   | 1   | 5              | 26  |
|         | 播種性クリプトコックス症    |     |     |                |     |
|         | 破傷風             |     |     |                |     |
|         | 百日咳             | 1   |     | 1              | 39  |
| 風しん     |                 |     |     |                |     |
| 麻しん     |                 |     |     |                |     |
| 指定感染症   | 新型コロナウイルス感染症    |     |     |                | 88  |

宮城県保健環境センター(宮城県結核・感染症情報センター)

電話 022-257-7228 FAX 022-256-3362

ホームページアドレス: <https://www.pref.miyagi.jp/site/hokans/kansen-center.html>