土砂災害警戒区域等の指定の告示に係る図書（その１）

告示番号	宮城県告示第610号
告示年月日	令和2年7月17日

自然現象の種類	急傾斜地の崩壊
箇所番号	Ⅰ－自－0955
箇所名	小室の2
所在地	石巻市北上町十三浜字小室
調査機関	宮城県東部土木事務所

位置図(S=1:200,000)

位置図(S=1:25,000)

宮城県

「測量法に基づく国土地理院長承認（複製）R 1JHf 1076」　「本製品を複製する場合には、国土地理院の長の承認を得なければならない。」

土砂災害警戒区域等の指定の告示に係る図書（その2）

告示番号	宮城県告示第610号
告示年月日	令和2年7月17日

危害のおそれのある土地、著しい危害のおそれのある土地の設定図

調査年度	令和元年度

急傾斜地の位置	箇所番号	Ⅰ-自-0955	箇所名	小室の2	所在地	石巻市北上町十三浜字小室

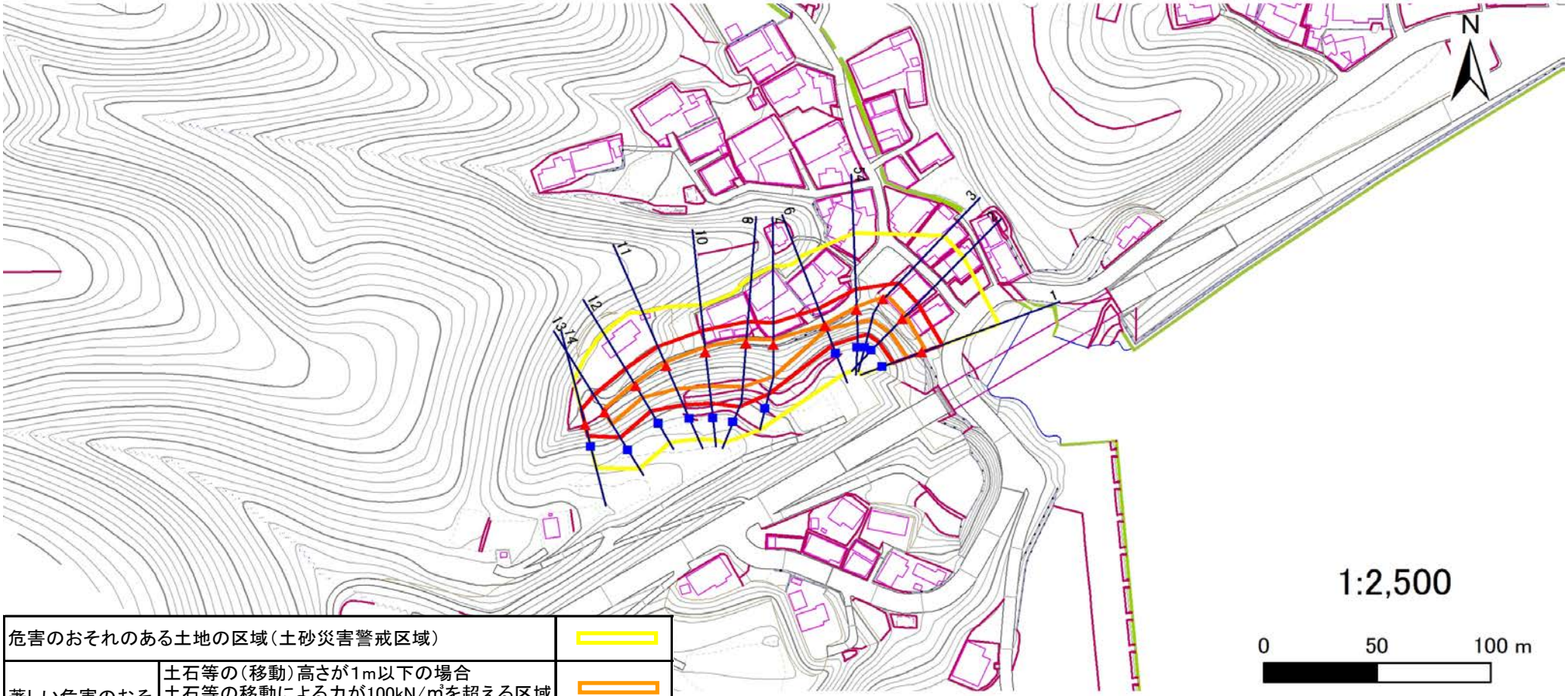

危害のおそれのある土地の区域（土砂災害警戒区域）		
著しい危害のおそれのある土地の区域（土砂災害特別警戒区域）	土石等の（移動）高さが1m以下の場合 土石等の移動による力が100kN/㎡を超える区域	
	土石等の堆積の高さが3mを越える区域	
	それ以外の区域	

凡例
- 上端
- 下端
- 横断測線

宮城県

土砂災害警戒区域等の指定の告示に係る図書（その3）

告示番号	宮城県告示第610号
告示年月日	令和2年7月17日

建築物に作用すると想定される衝撃に関する事項

急傾斜地の位置	箇所番号	Ⅰ-自-0955	箇所名	小室の2	所在地	石巻市北上町十三浜字小室

横断測線の区間	土石等の移動により建築物の地上部に作用すると想定される力				土石等の堆積により建築物の地上部に作用すると想定される力			
	土石等の（移動）高さが1m以下の場合、土石等の移動による力が100kN/m²を超える区域		それ以外の区域		土石等の堆積の高さが3mを超える区域		それ以外の区域	
	力の大きさのうち最大のもの（kN/m²）	土石等の高さ（m）	力の大きさのうち最大のもの（kN/m²）	土石等の高さ（m）	力の大きさのうち最大のもの（kN/m²）	土石等の高さ（m）	力の大きさのうち最大のもの（kN/m²）	土石等の高さ（m）
1 ～ 2	131.68	1.00	100.00	1.00	－	－	13.18	2.61
2 ～ 3	135.79	1.00	100.00	1.00	－	－	13.18	2.61
3 ～ 4	135.79	1.00	100.00	1.00	－	－	13.35	2.64
4 ～ 5	－	－	－	－	－	－	－	－
5 ～ 6	124.21	1.00	100.00	1.00	－	－	13.53	2.68
6 ～ 7	134.92	1.00	100.00	1.00	－	－	13.53	2.68
7 ～ 8	134.94	1.00	100.00	1.00	－	－	12.77	2.53
8 ～ 9	－	－	－	－	－	－	－	－
9 ～ 10	137.15	1.00	100.00	1.00	－	－	13.29	2.63
10 ～ 11	137.15	1.00	100.00	1.00	－	－	13.29	2.63
11 ～ 12	130.52	1.00	100.00	1.00	－	－	11.84	2.34
12 ～ 13	121.95	1.00	100.00	1.00	－	－	11.84	2.34
13 ～ 14	－	－	100.00	1.00	－	－	12.42	2.46

横断測線の区間	土石等の移動により建築物の地上部に作用すると想定される力				土石等の堆積により建築物の地上部に作用すると想定される力			
	土石等の（移動）高さが1m以下の場合、土石等の移動による力が100kN/m²を超える区域		それ以外の区域		土石等の堆積の高さが3mを超える区域		それ以外の区域	
	力の大きさのうち最大のもの（kN/m²）	土石等の高さ（m）	力の大きさのうち最大のもの（kN/m²）	土石等の高さ（m）	力の大きさのうち最大のもの（kN/m²）	土石等の高さ（m）	力の大きさのうち最大のもの（kN/m²）	土石等の高さ（m）