

土砂災害警戒区域等の指定の告示に係る図書(その1)

表紙 概況、位置図

告示番号	宮城県告示第479号
告示年月日	令和5年7月4日

自然現象の種類	急傾斜地の崩壊
箇所番号	I-自-0830
箇所名	伊勢畑の2
所在地	石巻市雄勝町雄勝字伊勢畑
調査機関	宮城県東部土木事務所

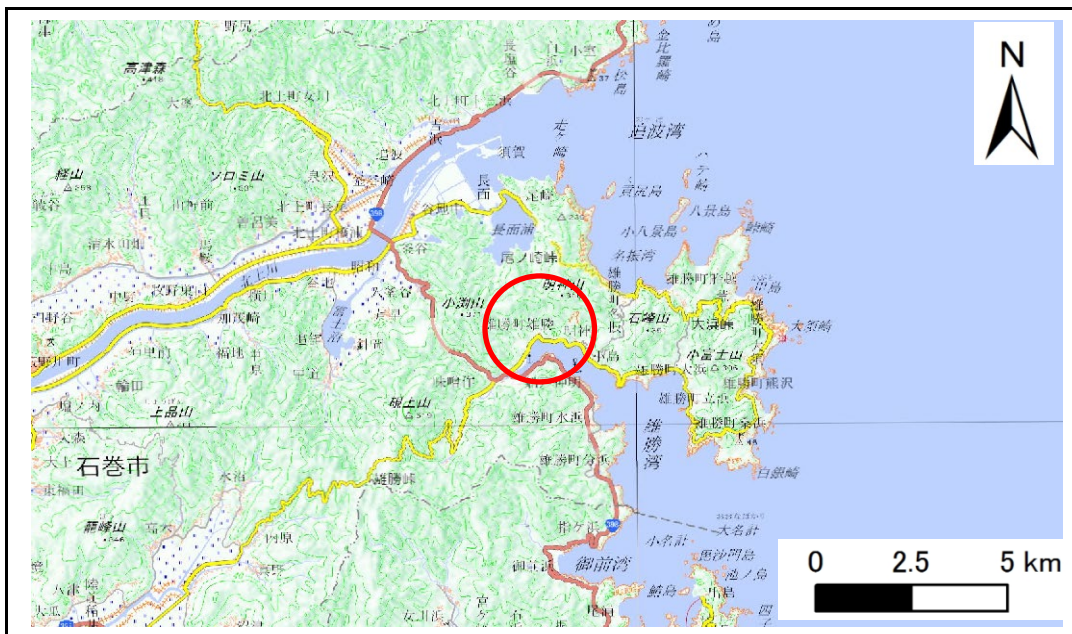

概況図 (S=1:200,000)

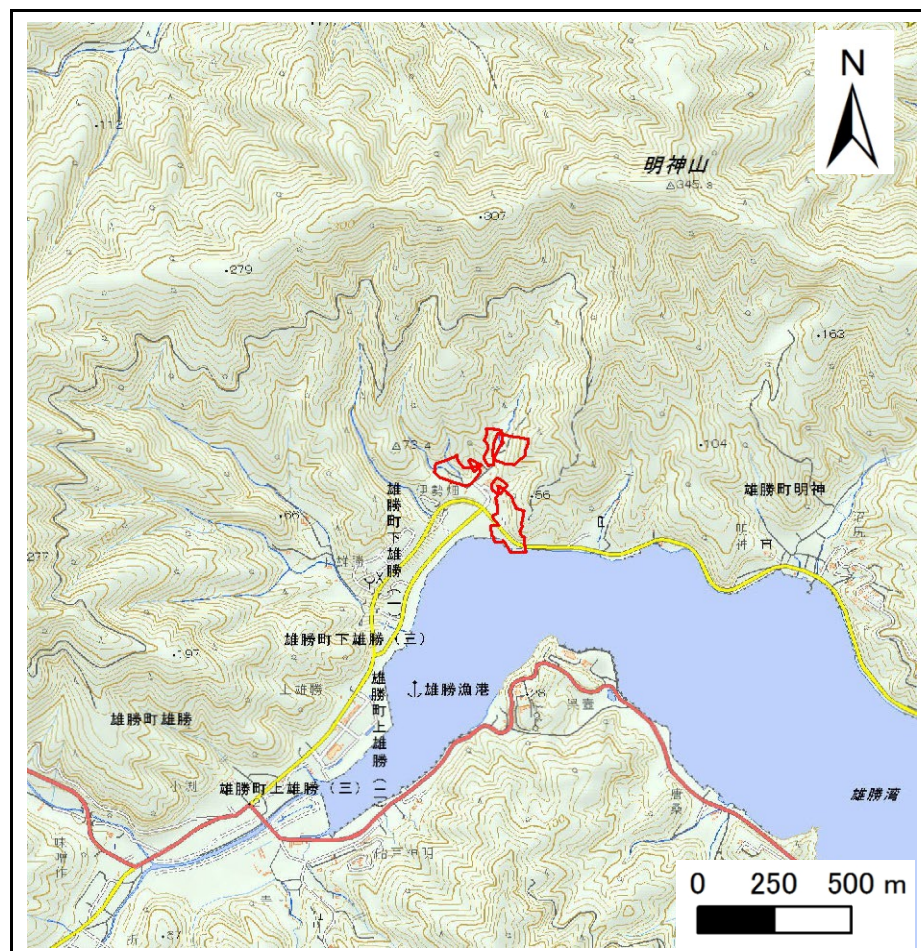

位置図 (S=1:25,000)

土砂災害警戒区域等の指定の告示に係る図書(その2)

告示番号	宮城県告示第479号
告示年月日	令和5年7月4日

危害のおそれのある土地、著しい危害のおそれのある土地の設定図

調査年度	令和4年度
------	-------

急傾斜地の位置	箇所番号	I-自-0830	箇所名	伊勢畑の2	所在地	石巻市雄勝町雄勝字伊勢畑
---------	------	----------	-----	-------	-----	--------------

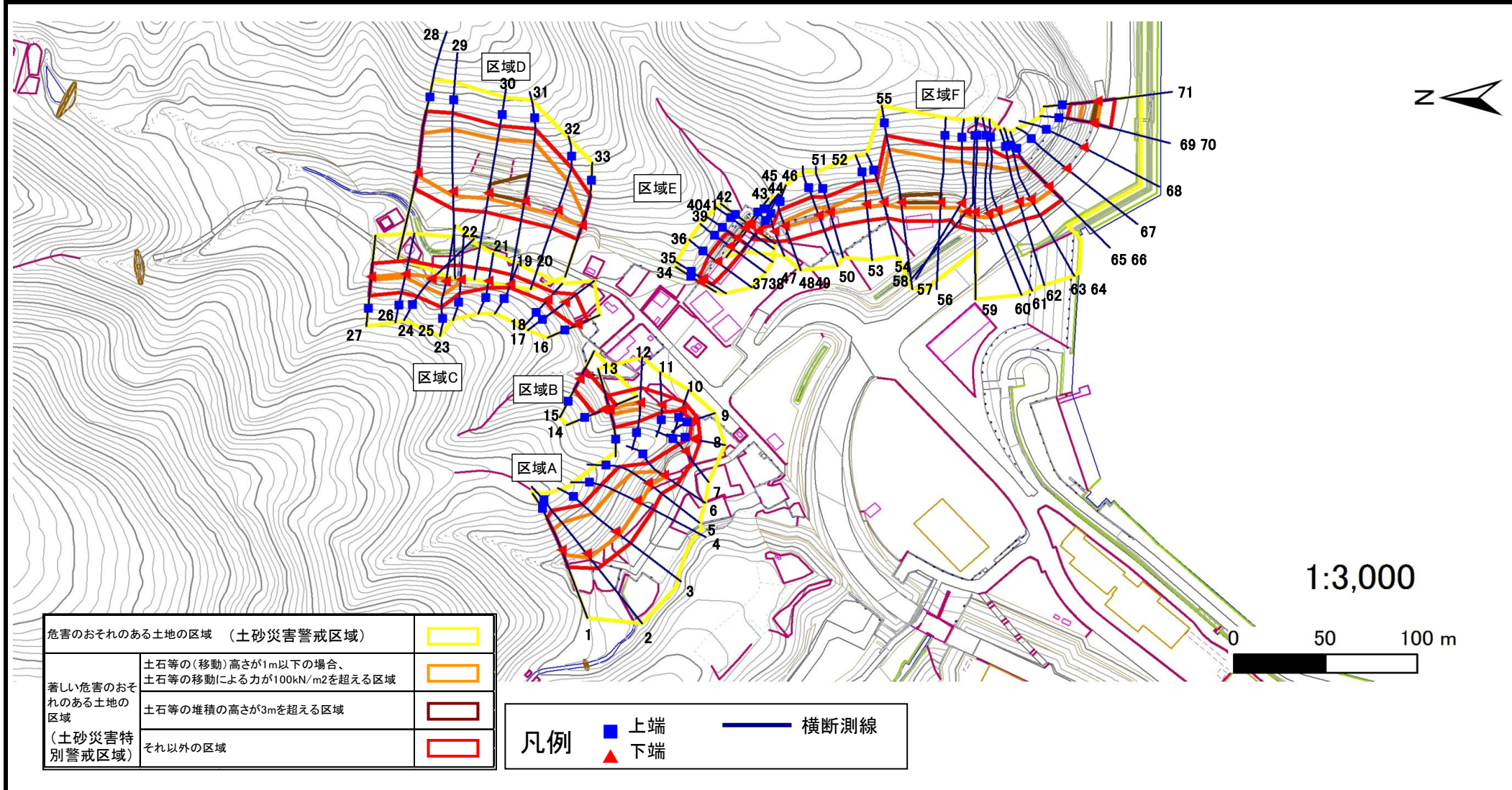

土砂災害警戒区域等の指定の告示に係る図書(その2)

告示番号	宮城県告示第479号
告示年月日	令和5年7月4日

危害のおそれのある土地、著しい危害のおそれのある土地の設定図

調査年度	令和4年度
------	-------

急傾斜地の位置	箇所番号	I-自-0830	箇所名	伊勢畑の2	所在地	石巻市雄勝町雄勝字伊勢畑
---------	------	----------	-----	-------	-----	--------------

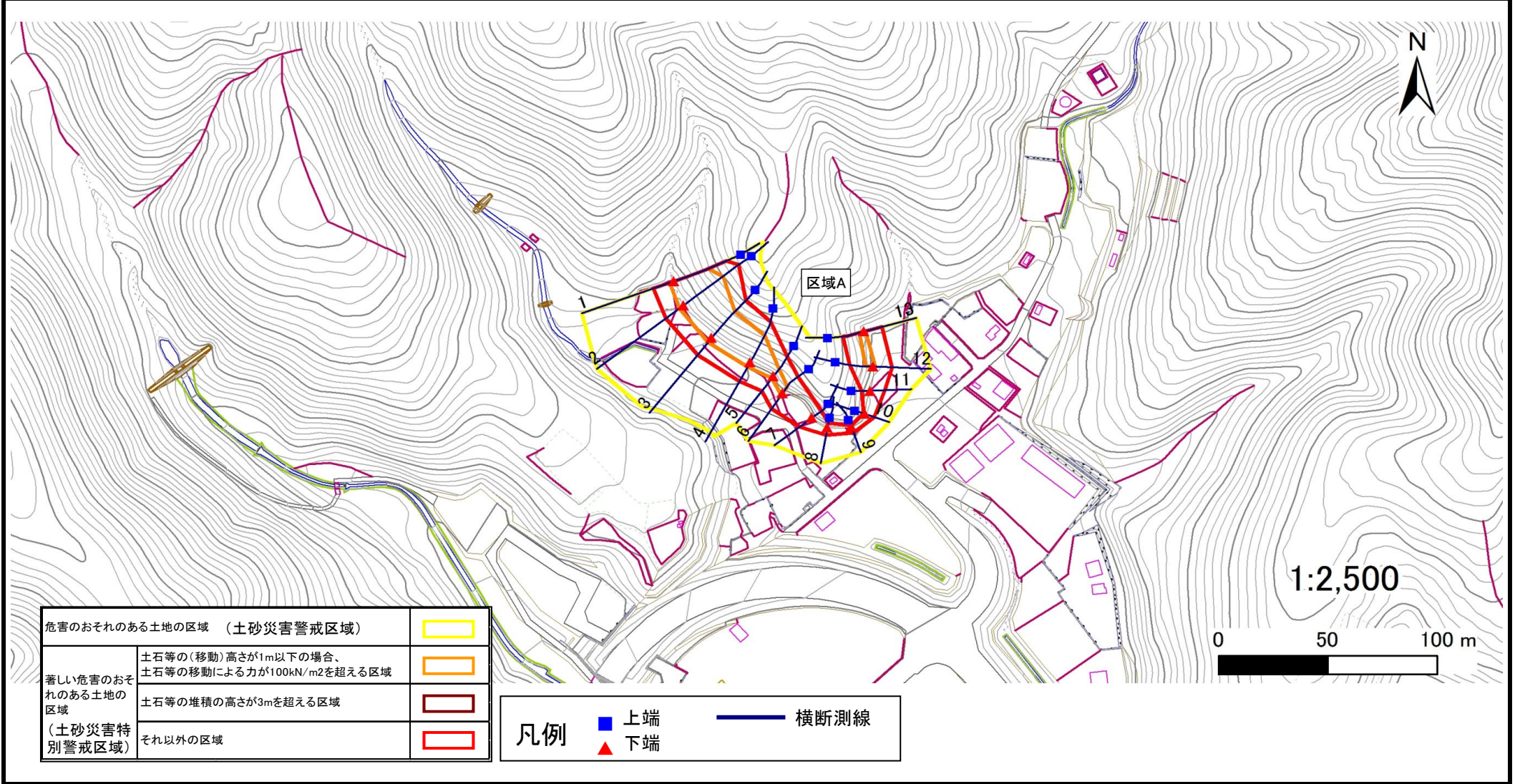

危害のおそれのある土地の区域 (土砂災害警戒区域)		
著しい危害のおそれのある土地の区域 (土砂災害特別警戒区域)	土石等の(移動)高さが1m以下の場合、土石等の移動による力が100kN/m2を超える区域	
	土石等の堆積の高さが3mを超える区域	
それ以外の区域		

凡例		上端		横断測線
		下端		

土砂災害警戒区域等の指定の告示に係る図書(その2)

告示番号	宮城県告示第479号
告示年月日	令和5年7月4日

危害のおそれのある土地、著しい危害のおそれのある土地の設定図

調査年度	令和4年度
------	-------

急傾斜地の位置	箇所番号	I-自-0830	箇所名	伊勢畑の2	所在地	石巻市雄勝町雄勝字伊勢畑
---------	------	----------	-----	-------	-----	--------------

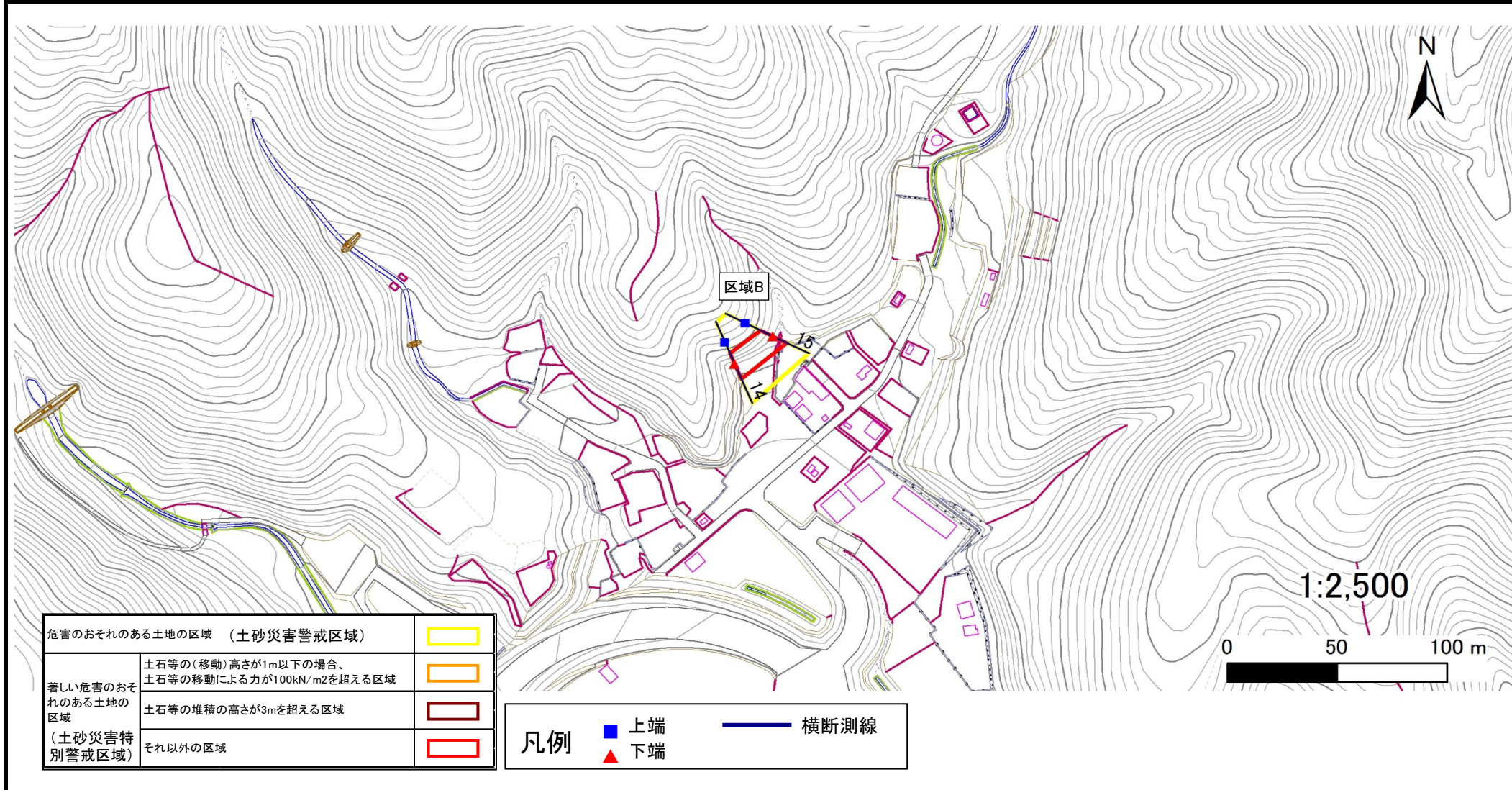

土砂災害警戒区域等の指定の告示に係る図書(その2)

告示番号	宮城県告示第479号
告示年月日	令和5年7月4日

危害のおそれのある土地、著しい危害のおそれのある土地の設定図

調査年度	令和4年度
------	-------

急傾斜地の位置	箇所番号	I-自-0830	箇所名	伊勢畑の2	所在地	石巻市雄勝町雄勝字伊勢畑
---------	------	----------	-----	-------	-----	--------------

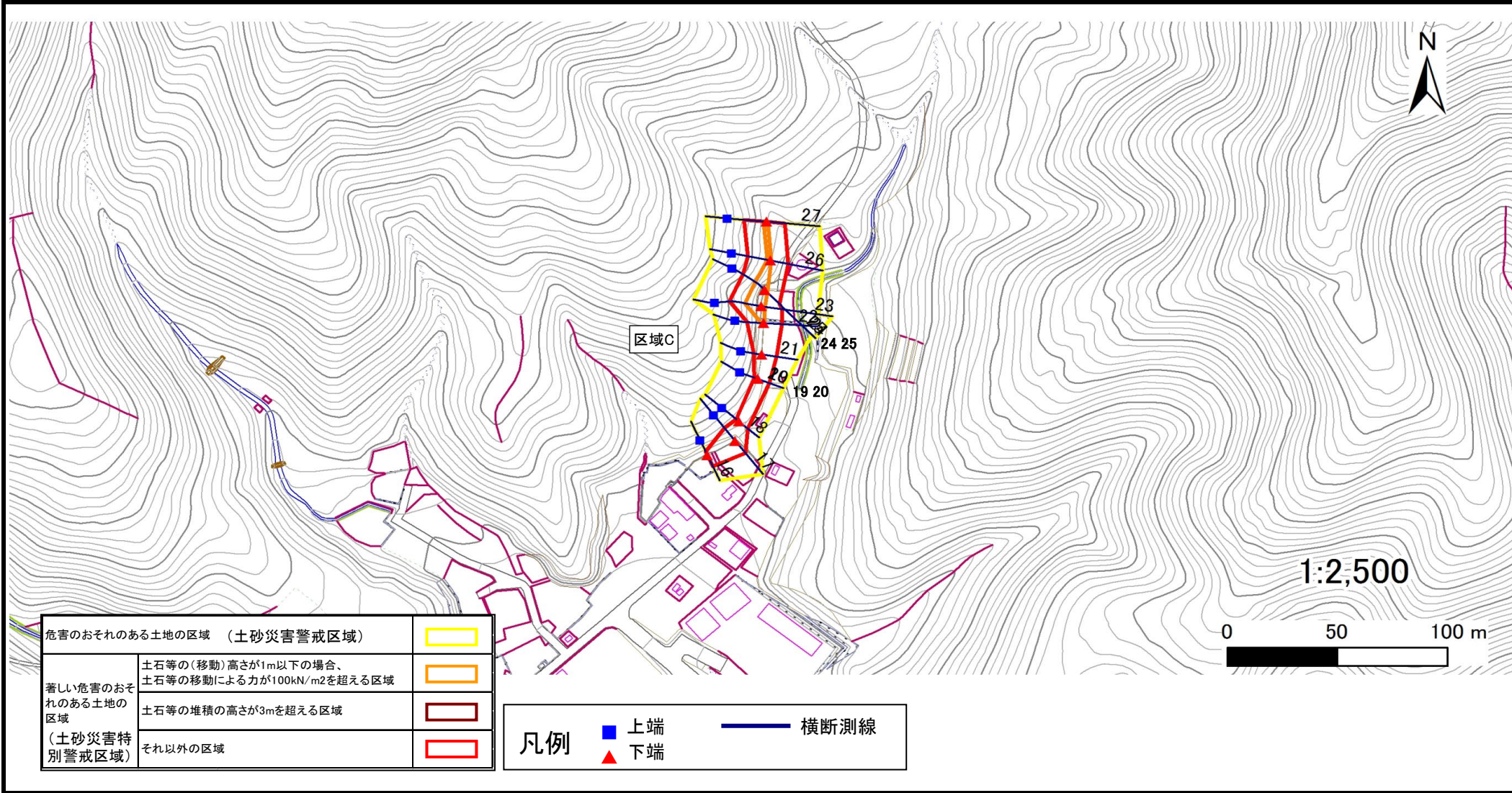

危害のおそれのある土地の区域 (土砂災害警戒区域)	
著しい危害のおそれのある土地の区域 (土砂災害特別警戒区域)	
著しい危害のおそれのある土地の区域 (土砂災害特別警戒区域)	
それ以外の区域	

凡例		上端		横断測線
		下端		

土砂災害警戒区域等の指定の告示に係る図書(その2)

告示番号	宮城県告示第479号
告示年月日	令和5年7月4日

危害のおそれのある土地、著しい危害のおそれのある土地の設定図

調査年度	令和4年度
------	-------

急傾斜地の位置	箇所番号	I-自-0830	箇所名	伊勢畑の2	所在地	石巻市雄勝町雄勝字伊勢畑
---------	------	----------	-----	-------	-----	--------------

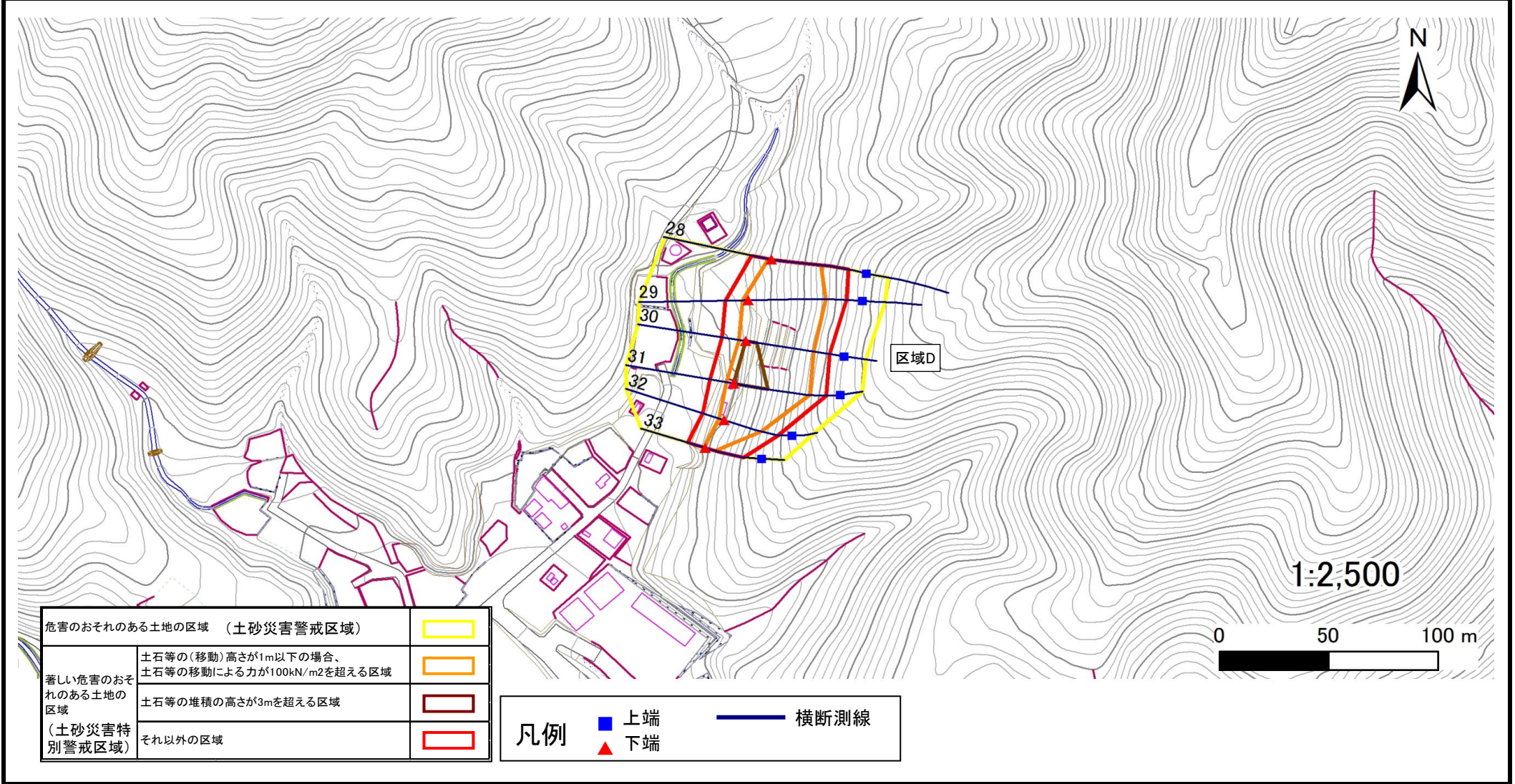

土砂災害警戒区域等の指定の告示に係る図書(その2)

告示番号	宮城県告示第479号
告示年月日	令和5年7月4日

危害のおそれのある土地、著しい危害のおそれのある土地の設定図

調査年度	令和4年度
------	-------

急傾斜地の位置	箇所番号	I-自-0830	箇所名	伊勢畑の2	所在地	石巻市雄勝町雄勝字伊勢畑
---------	------	----------	-----	-------	-----	--------------

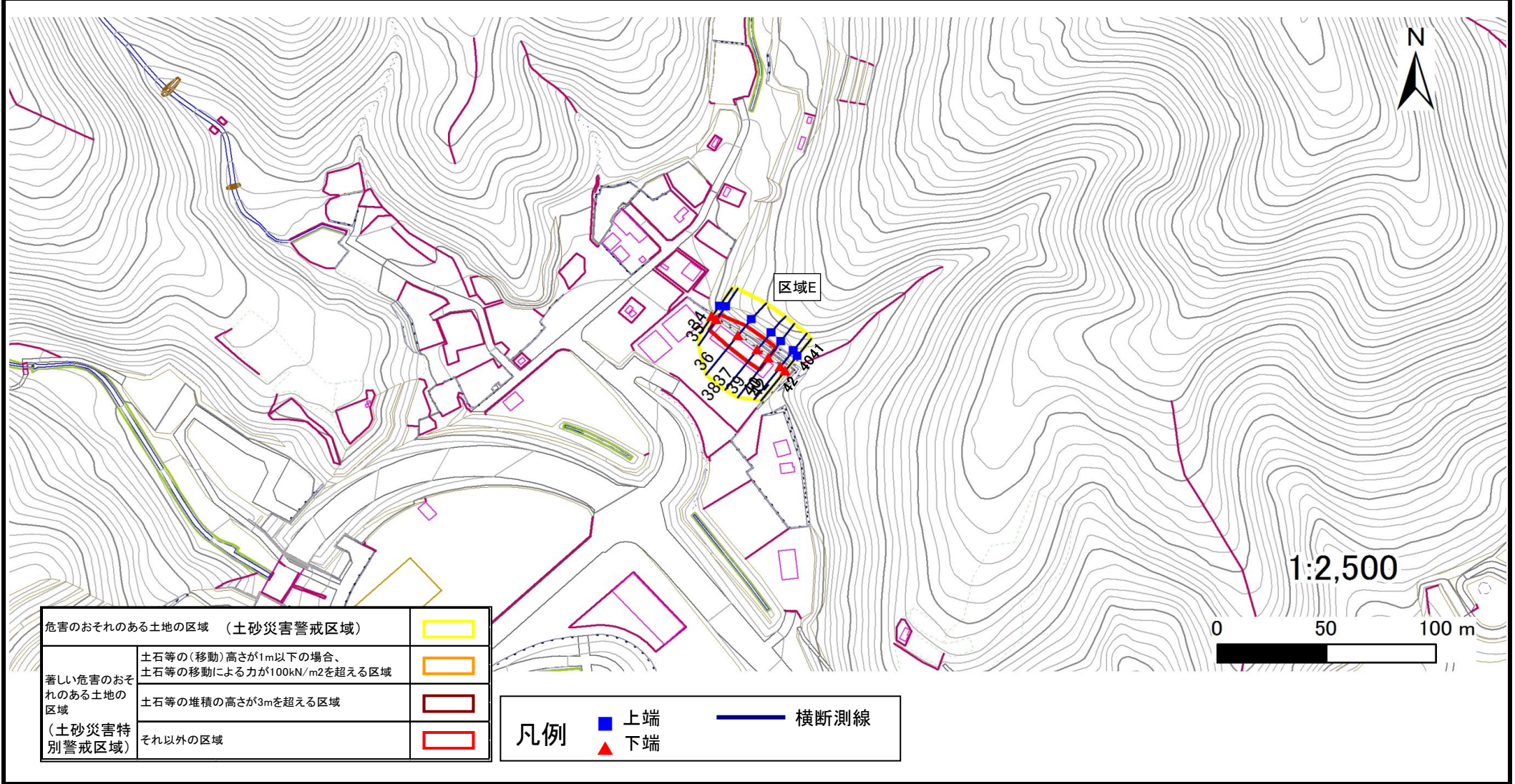

危害のおそれのある土地の区域 (土砂災害警戒区域)		
著しい危害のおそれのある土地の区域 (土砂災害特別警戒区域)	土石等の(移動)高さが1m以下の場合、土石等の移動による力が100kN/m2を超える区域	
	土石等の堆積の高さが3mを超える区域	
それ以外の区域		

凡例		上端		横断測線
		下端		

土砂災害警戒区域等の指定の告示に係る図書(その2)

告示番号	宮城県告示第479号
告示年月日	令和5年7月4日

危害のおそれのある土地、著しい危害のおそれのある土地の設定図

調査年度	令和4年度
------	-------

急傾斜地の位置	箇所番号	I-自-0830	箇所名	伊勢畑の2	所在地	石巻市雄勝町雄勝字伊勢畑
---------	------	----------	-----	-------	-----	--------------

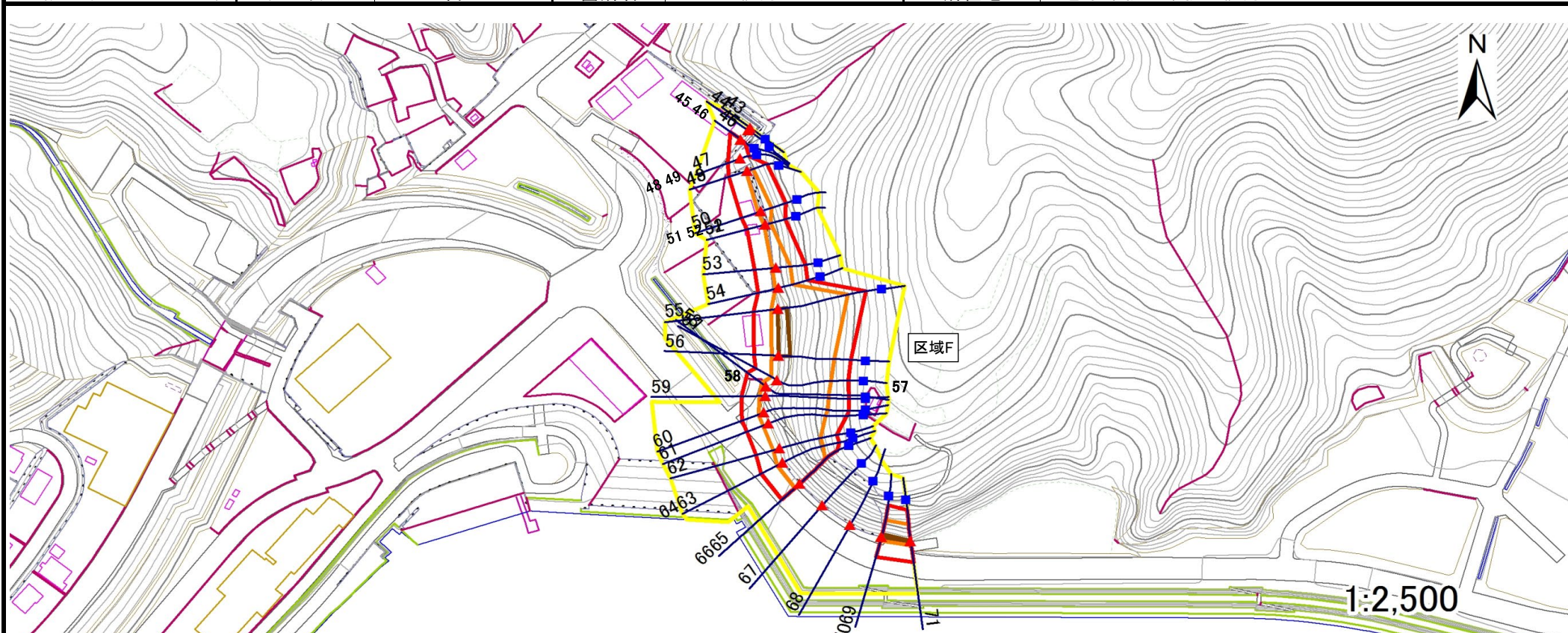

危害のおそれのある土地の区域 (土砂災害警戒区域)	
著しい危害のおそれのある土地の区域 (土砂災害特別警戒区域)	
著しい危害のおそれのある土地の区域 (土砂災害特別警戒区域)	
(土砂災害特別警戒区域) それ以外の区域	

凡例		上端		横断測線
		下端		

土砂災害警戒区域等の指定の告示に係る図書(その3)

建築物に作用すると想定される衝撃に関する事項

告示番号	宮城県告示第479号
告示年月日	令和5年7月4日

急傾斜地の位置	箇所番号	I-自-0830	箇所名	伊勢畑の2	所在地	石巻市雄勝町雄勝字伊勢畑
---------	------	----------	-----	-------	-----	--------------

横断側線の区間	土石等の移動により建築物の地上部に作用すると想定される力				土石等の堆積により建築物の地上部に作用すると想定される力				土石等の移動により建築物の地上部に作用すると想定される力				土石等の堆積により建築物の地上部に作用すると想定される力				
	土石等の(移動)高さが1m以下の場合、土石等の移動による力が100kN/m ² を超える区域		それ以外の区域		土石等の堆積の高さが3mを超える区域		それ以外の区域		土石等の(移動)高さが1m以下の場合、土石等の移動による力が100kN/m ² を超える区域		それ以外の区域		土石等の堆積の高さが3mを超える区域		それ以外の区域		
	力の大きさのうち最大のもの (Kn/m ²)	土石等の高さ (m)	力の大きさのうち最大のもの (Kn/m ²)	土石等の高さ (m)	力の大きさのうち最大のもの (Kn/m ²)	土石等の高さ (m)	力の大きさのうち最大のもの (Kn/m ²)	土石等の高さ (m)	力の大きさのうち最大のもの (Kn/m ²)	土石等の高さ (m)	力の大きさのうち最大のもの (Kn/m ²)	土石等の高さ (m)	力の大きさのうち最大のもの (Kn/m ²)	土石等の高さ (m)	力の大きさのうち最大のもの (Kn/m ²)	土石等の高さ (m)	
1 ~ 2	138.85	1.00	100.00	1.00	-	-	14.33	2.83	45 ~ 46	-	-	-	-	-	-		
2 ~ 3	140.87	1.00	100.00	1.00	-	-	14.33	2.83	46 ~ 47	-	-	80.95	1.00	-	10.69	2.00	
3 ~ 4	140.87	1.00	100.00	1.00	-	-	13.66	2.70	47 ~ 48	-	-	100.00	1.00	-	12.59	2.35	
4 ~ 5	138.99	1.00	100.00	1.00	-	-	13.66	2.70	48 ~ 49	111.93	1.00	100.00	1.00	-	12.59	2.35	
5 ~ 6	116.99	1.00	100.00	1.00	-	-	11.37	2.25	49 ~ 50	120.66	1.00	100.00	1.00	-	12.54	2.34	
6 ~ 7	-	-	100.00	1.00	-	-	12.86	2.55	50 ~ 51	120.66	1.00	100.00	1.00	-	12.76	2.38	
7 ~ 8	-	-	91.38	1.00	-	-	12.86	2.55	51 ~ 52	110.79	1.00	100.00	1.00	-	12.76	2.38	
8 ~ 9	-	-	47.82	1.00	-	-	12.43	2.46	52 ~ 53	124.61	1.00	100.00	1.00	-	13.28	2.48	
9 ~ 10	-	-	55.34	1.00	-	-	12.41	2.46	53 ~ 54	124.61	1.00	100.00	1.00	-	13.28	2.48	
10 ~ 11	-	-	82.38	1.00	-	-	10.42	2.06	54 ~ 55	148.79	1.00	100.00	1.00	-	16.05	3.00	
11 ~ 12	-	-	100.00	1.00	-	-	11.06	2.19	55 ~ 56	149.19	1.00	100.00	1.00	16.25	3.04	16.05	3.00
12 ~ 13	113.05	1.00	100.00	1.00	-	-	11.06	2.19	56 ~ 57	149.19	1.00	100.00	1.00	-	16.05	3.00	
14 ~ 15	-	-	95.24	1.00	-	-	11.76	2.33	57 ~ 58	148.73	1.00	100.00	1.00	-	16.04	3.00	
16 ~ 17	-	-	93.35	1.00	-	-	10.21	2.02	58 ~ 59	142.64	1.00	100.00	1.00	-	15.36	2.87	
17 ~ 18	-	-	93.35	1.00	-	-	10.21	2.02	59 ~ 60	142.64	1.00	100.00	1.00	-	15.36	2.87	
18 ~ 19	-	-	69.86	1.00	-	-	8.41	1.66	60 ~ 61	140.81	1.00	100.00	1.00	-	15.27	2.85	
19 ~ 20	-	-	69.86	1.00	-	-	8.41	1.66	61 ~ 62	145.53	1.00	100.00	1.00	-	15.27	2.85	
20 ~ 21	-	-	83.98	1.00	-	-	9.14	1.81	62 ~ 63	146.05	1.00	100.00	1.00	-	16.05	3.00	
21 ~ 22	-	-	100.00	1.00	-	-	12.06	2.39	63 ~ 64	146.05	1.00	100.00	1.00	-	16.05	3.00	
22 ~ 23	125.49	1.00	100.00	1.00	-	-	12.06	2.39	64 ~ 65	146.05	1.00	100.00	1.00	-	12.67	2.37	
23 ~ 24	125.49	1.00	100.00	1.00	-	-	12.66	2.51	65 ~ 66	145.92	1.00	100.00	1.00	-	12.27	2.29	
24 ~ 25	124.60	1.00	100.00	1.00	-	-	12.66	2.51	66 ~ 67	-	-	-	-	-	-	-	
25 ~ 26	124.60	1.00	100.00	1.00	-	-	12.66	2.51	67 ~ 68	-	-	-	-	-	-	-	
26 ~ 27	104.92	1.00	100.00	1.00	-	-	10.46	2.07	68 ~ 69	-	-	-	-	-	-	-	
28 ~ 29	143.17	1.00	100.00	1.00	-	-	15.73	2.94	69 ~ 70	-	-	-	-	-	-	-	
29 ~ 30	152.62	1.00	100.00	1.00	-	-	16.05	3.00	70 ~ 71	130.48	1.00	100.00	1.00	16.90	3.16	16.05	3.00
30 ~ 31	156.05	1.00	100.00	1.00	16.63	3.11	16.05	3.00	~								
31 ~ 32	156.05	1.00	100.00	1.00	-	-	16.05	3.00	~								
32 ~ 33	141.83	1.00	100.00	1.00	-	-	14.19	2.65	~								
34 ~ 35	-	-	-	-	-	-	-	-	~								
35 ~ 36	-	-	91.18	1.00	-	-	11.40	2.13	~								
36 ~ 37	-	-	94.31	1.00	-	-	11.40	2.13	~								
37 ~ 38	-	-	94.31	1.00	-	-	11.26	2.10	~								
38 ~ 39	-	-	94.31	1.00	-	-	11.38	2.13	~								
39 ~ 40	-	-	-	-	-	-	-	-	~								
40 ~ 41	-	-	-	-	-	-	-	-	~								
41 ~ 42	-	-	-	-	-	-	-	-	~								
43 ~ 44	-	-	-	-	-	-	-	-	~								
44 ~ 45	-	-	-	-	-	-	-	-	~								