

# 土砂災害警戒区域等の指定の告示に係る図書(その1)

告示番号	宮城県告示第502号
告示年月日	令和元年5月21日

自然現象の種類	急傾斜地の崩壊
箇所番号	Ⅱ-自-0314(1321000314)
箇所名	倉ノ森の1
所在地	柴田郡川崎町大字支倉字倉ノ森裏山
調査機関	宮城県大河原土木事務所



位置図(S=1:200,000)

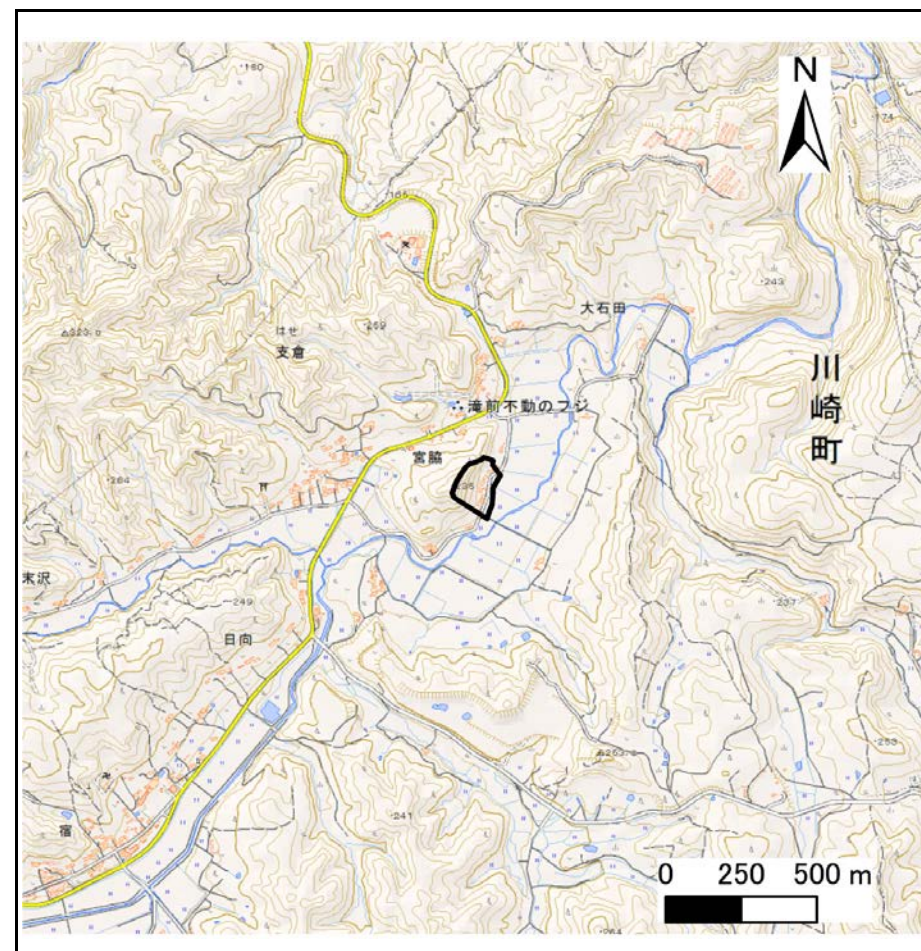

概況図(S=1:25,000)

この地図は、国土地理院長の承認を得て、同院発行の数値地図25000(地図画像)、数値地図200000(地図画像)を複製したものです。(承認番号 平29情複、第1004号)

## 土砂災害警戒区域等の指定の告示に係る図書(その2)

告示番号	宮城県告示第502号
告示年月日	令和元年5月21日

危害のおそれのある土地、著しい危害のおそれのある土地の設定図

調査年度	平成29年度
------	--------

急傾斜地の位置	箇所番号	II-自-0314(1321000314)	箇所名	倉ノ森の1	所在地	柴田郡川崎町大字支倉字倉ノ森裏山
---------	------	-----------------------	-----	-------	-----	------------------

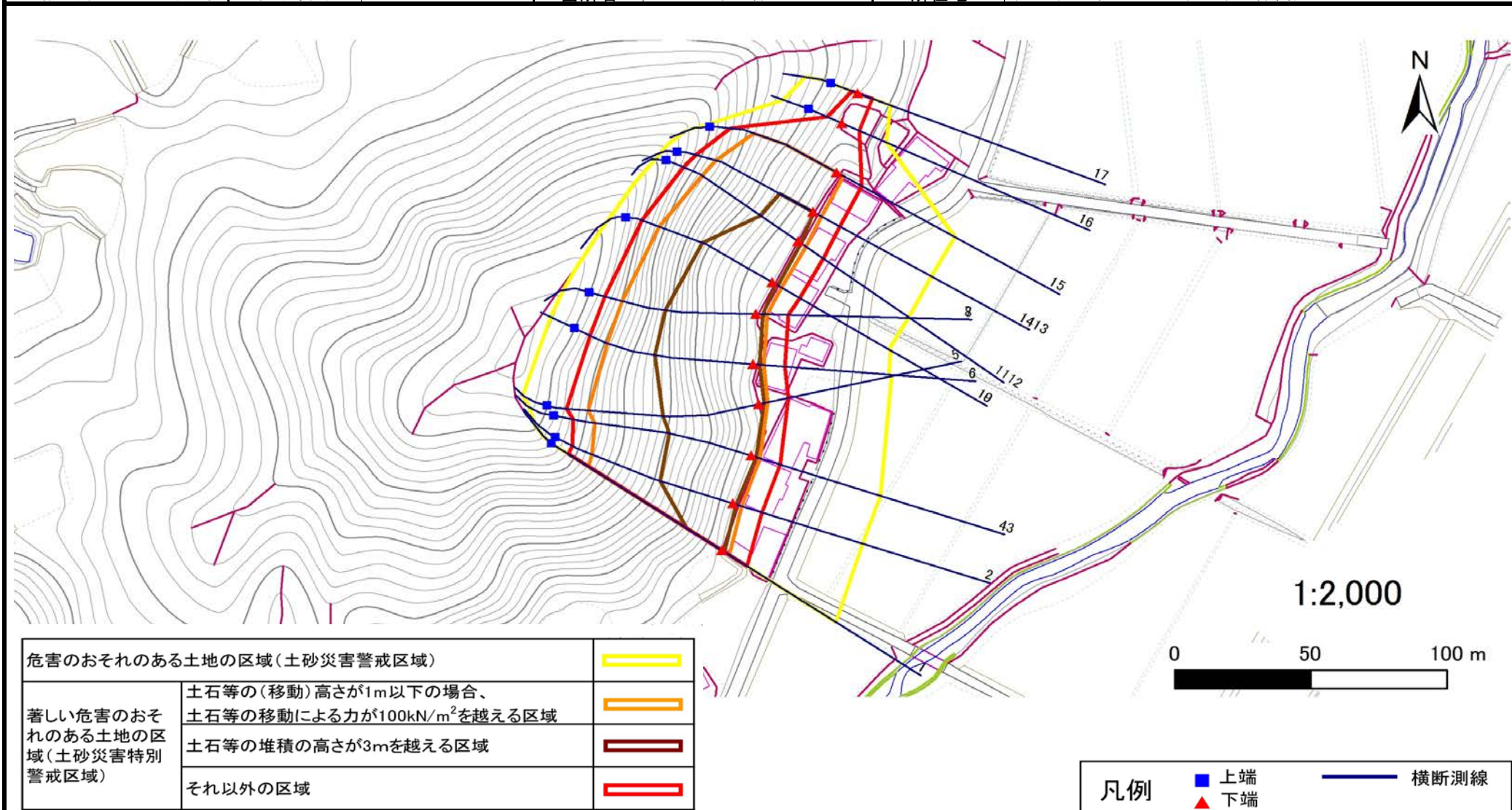

危害のおそれのある土地の区域(土砂災害警戒区域)	
著しい危害のおそれのある土地の区域(土砂災害特別警戒区域)	土石等の(移動)高さが1m以下の場合、 土石等の移動による力が100kN/m <sup>2</sup> を越える区域
	土石等の堆積の高さが3mを越える区域
	それ以外の区域

<b>凡例</b>	■ 上端	— 横断測線
	▲ 下端	

# 土砂災害警戒区域等の指定の告示に係る図書(その3)

告示番号	宮城県告示第502号
告示年月日	令和元年5月21日

建築物に作用すると想定される衝撃に関する事項

調査年度	平成29年度
------	--------

急傾斜地の位置	個所番号	II-自-0314(1321000314)	箇所名	倉ノ森の1	所在地	柴田郡川崎町大字支倉字倉ノ森裏山
---------	------	-----------------------	-----	-------	-----	------------------

横断測線の区間	土石等の移動により建築物の地上部に作用すると想定される力				土石等の堆積により建築物の地上部に作用すると想定される力				横断測線の区間	土石等の移動により建築物の地上部に作用すると想定される力				土石等の堆積により建築物の地上部に作用すると想定される力			
	土石等の(移動)高さが1m以下の場合、土石等の移動による力が100kN/m <sup>2</sup> を超える区域		それ以外の区域		土石等の堆積の高さが3mを超える区域		それ以外の区域			土石等の(移動)高さが1m以下の場合、土石等の移動による力が100kN/m <sup>2</sup> を超える区域		それ以外の区域		土石等の堆積の高さが3mを超える区域		それ以外の区域	
	力の大きさのうち最大のもの(kN/m <sup>2</sup> )	土石等の高さ(m)	力の大きさのうち最大のもの(kN/m <sup>2</sup> )	土石等の高さ(m)	力の大きさのうち最大のもの(kN/m <sup>2</sup> )	土石等の高さ(m)	力の大きさのうち最大のもの(kN/m <sup>2</sup> )	土石等の高さ(m)		力の大きさのうち最大のもの(kN/m <sup>2</sup> )	土石等の高さ(m)	力の大きさのうち最大のもの(kN/m <sup>2</sup> )	土石等の高さ(m)	力の大きさのうち最大のもの(kN/m <sup>2</sup> )	土石等の高さ(m)	力の大きさのうち最大のもの(kN/m <sup>2</sup> )	土石等の高さ(m)
1 ~ 2	155.00	1.00	100.00	1.00	18.84	3.52	16.05	3.00	~								
2 ~ 3	155.00	1.00	100.00	1.00	20.70	3.87	16.05	3.00	~								
3 ~ 4	153.87	1.00	100.00	1.00	20.70	3.87	16.05	3.00	~								
4 ~ 5	154.39	1.00	100.00	1.00	20.73	3.87	16.05	3.00	~								
5 ~ 6	162.76	1.00	100.00	1.00	21.87	4.09	16.05	3.00	~								
6 ~ 7	165.58	1.00	100.00	1.00	22.71	4.24	16.05	3.00	~								
7 ~ 8	165.58	1.00	100.00	1.00	22.71	4.24	16.05	3.00	~								
8 ~ 9	165.58	1.00	100.00	1.00	22.71	4.24	16.05	3.00	~								
9 ~ 10	164.05	1.00	100.00	1.00	22.34	4.17	16.05	3.00	~								
10 ~ 11	164.05	1.00	100.00	1.00	22.34	4.17	16.05	3.00	~								
11 ~ 12	156.08	1.00	100.00	1.00	19.11	3.57	16.05	3.00	~								
12 ~ 13	156.08	1.00	100.00	1.00	19.11	3.57	16.05	3.00	~								
13 ~ 14	154.40	1.00	100.00	1.00	18.99	3.55	16.05	3.00	~								
14 ~ 15	154.40	1.00	100.00	1.00	-	-	16.05	3.00	~								
15 ~ 16	-	-	100.00	1.00	-	-	15.88	2.97	~								
16 ~ 17	-	-	88.79	1.00	-	-	8.73	1.63	~								
~									~								
~									~								
~									~								
~									~								
~									~								
~									~								
~									~								
~									~								
~									~								
~									~								
~									~								
~									~								