土砂災害警戒区域等の指定の告示に係る図書（その１）

告示番号	宮城県告示第95号
告示年月日	平成28年1月29日

自然現象の種類	急傾斜地の崩壊
箇所番号	Ⅱ－自－2391(1321002391)
箇所名	午王野沢
所在地	気仙沼市本吉町午王野沢
調査機関	宮城県気仙沼土木事務所

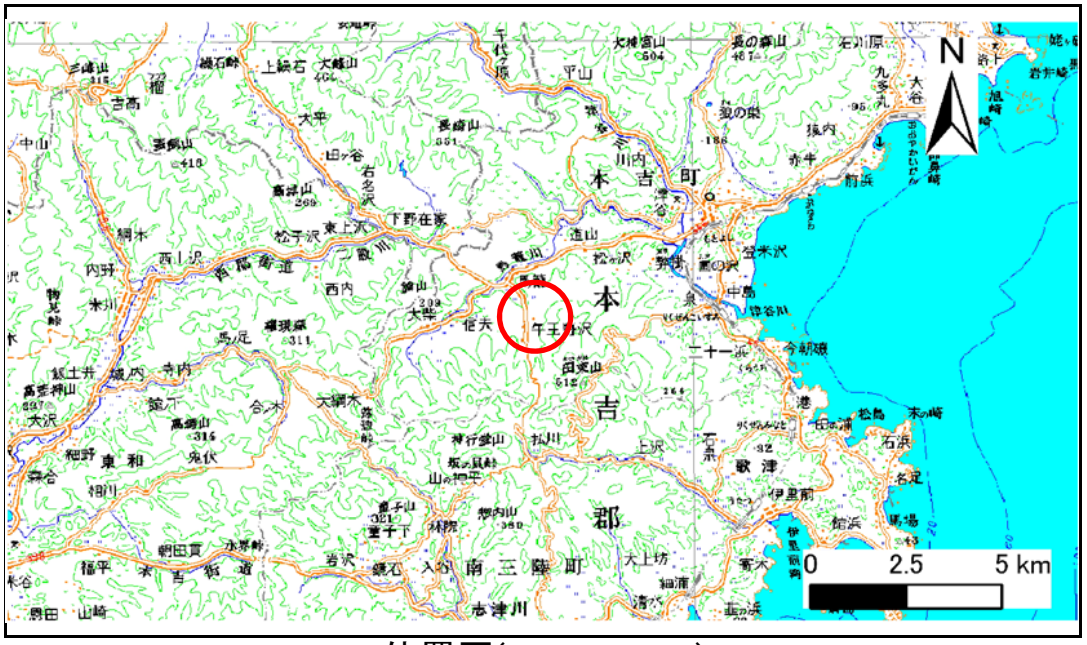

位置図(S=1:200,000)

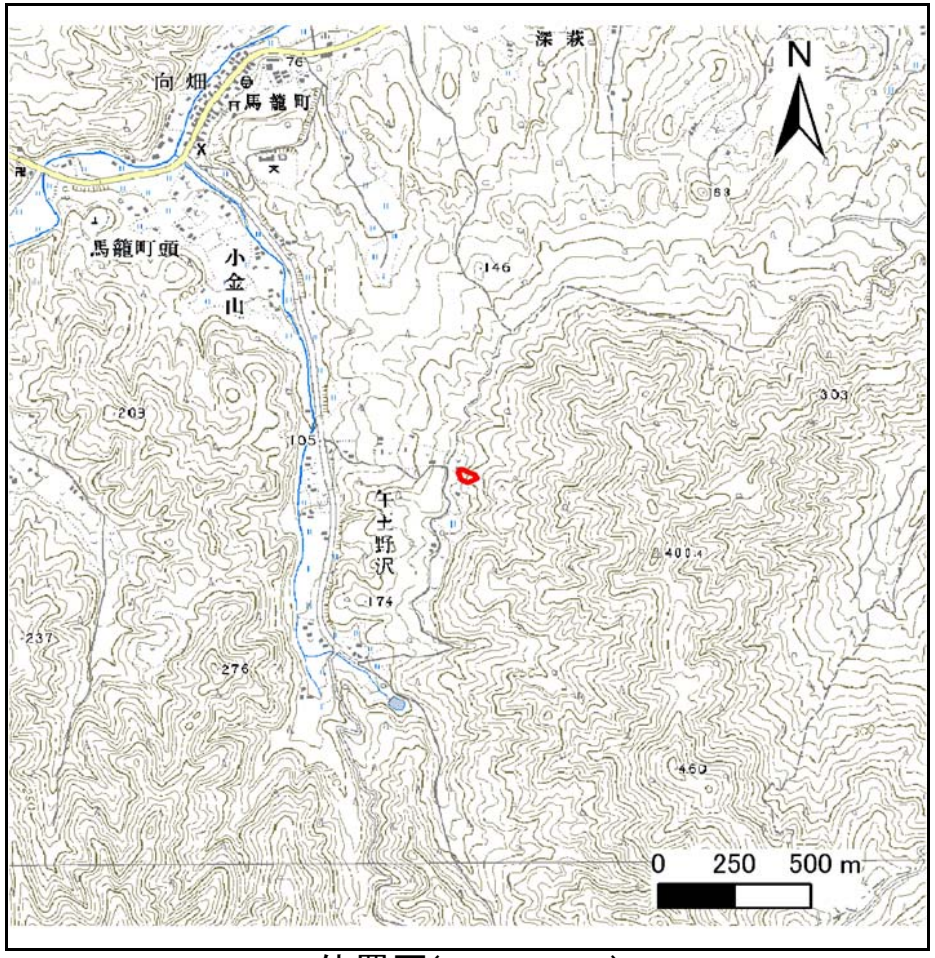

位置図(S=1:25,000)

宮城県

「この地図は、国土地理院長の承認を得て、同院発行の数値地図200000（地図画像）及び数値地図25000（地図画像）を複製したものである。（承認番号 平25情複、第975号）」

土砂災害警戒区域等の指定の告示に係る図書（その2）

告示番号	宮城県告示第95号
告示年月日	平成28年1月29日

危害のおそれのある土地、著しい危害のおそれのある土地の設定図

調査年度	平成24年度

急傾斜地の位置	箇所番号	Ⅱ-自-2391(1321002391)	箇所名	午王野沢	所在地	気仙沼市本吉町午王野沢

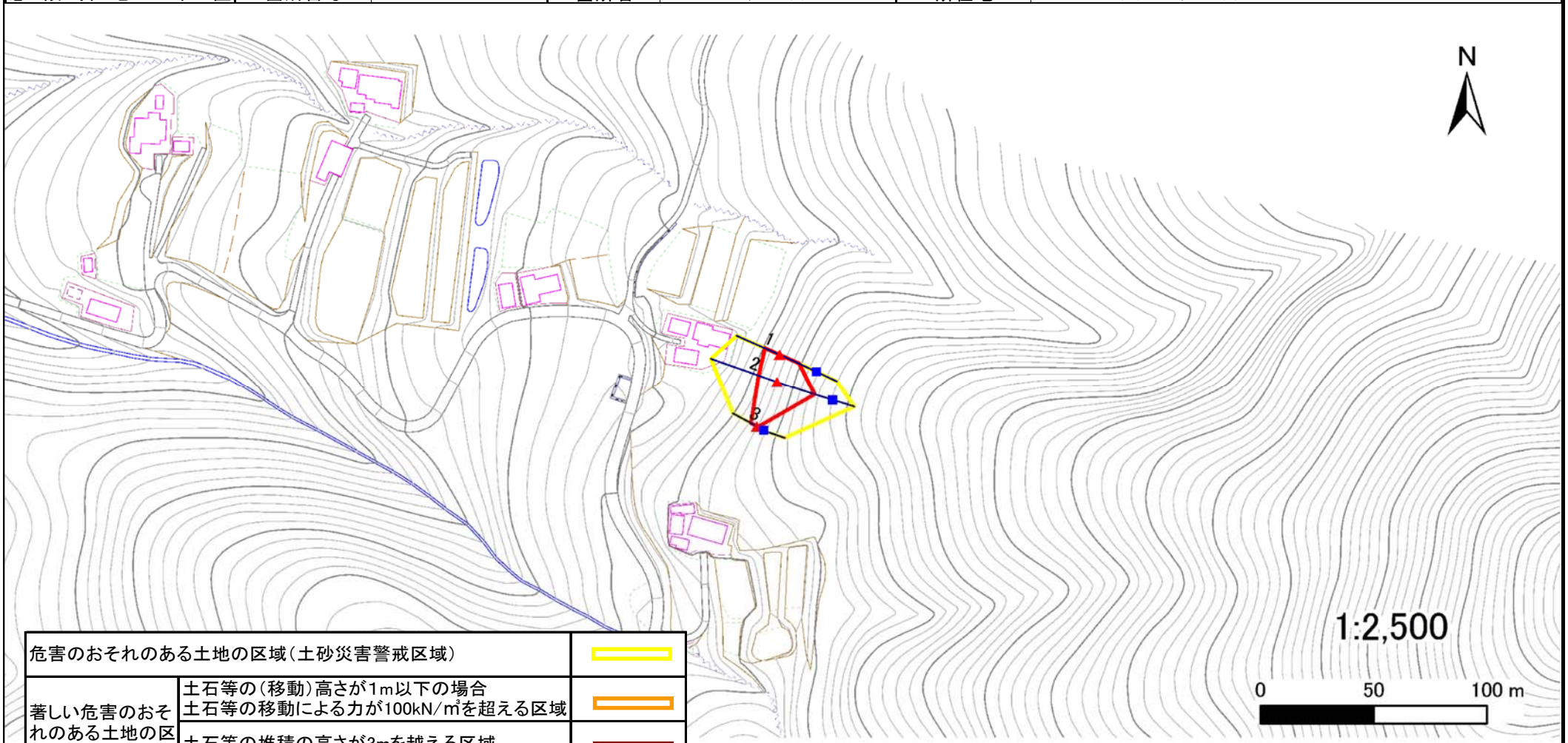

危害のおそれのある土地の区域（土砂災害警戒区域）		
著しい危害のおそれのある土地の区域（土砂災害特別警戒区域）	土石等の（移動）高さが1m以下の場合 土石等の移動による力が100kN/㎡を超える区域	
	土石等の堆積の高さが3mを越える区域	
	それ以外の区域	

凡例
- 上端
- 下端
- 横断測線

宮城県

土砂災害警戒区域等の指定の告示に係る図書（その3）

告示番号	宮城県告示第95号
告示年月日	平成28年1月29日

建築物に作用すると想定される衝撃に関する事項

急傾斜地の位置	箇所番号	Ⅱ-自-2391(1321002391)	箇所名	午王野沢	所在地	気仙沼市本吉町午王野沢

横断側線の区間	土石等の移動により建築物の地上部に作用すると想定される力				土石等の堆積により建築物の地上部に作用すると想定される力			
	土石等の（移動）高さが1m以下の場合、土石等の移動による力が100kN/m²を超える区域		それ以外の区域		土石等の堆積の高さが3mを超える区域		それ以外の区域	
	力の大きさのうち最大のもの (Kn/m²)	土石等の高さ (m)	力の大きさのうち最大のもの (Kn/m²)	土石等の高さ (m)	力の大きさのうち最大のもの (Kn/m²)	土石等の高さ (m)	力の大きさのうち最大のもの (Kn/m²)	土石等の高さ (m)
1 ～ 2	－	－	100.0	1.0	－	－	10.7	2.1
2 ～ 3	－	－	100.0	1.0	－	－	12.2	2.5

横断側線の区間	土石等の移動により建築物の地上部に作用すると想定される力				土石等の堆積により建築物の地上部に作用すると想定される力			
	土石等の（移動）高さが1m以下の場合、土石等の移動による力が100kN/m²を超える区域		それ以外の区域		土石等の堆積の高さが3mを超える区域		それ以外の区域	
	力の大きさのうち最大のもの (Kn/m²)	土石等の高さ (m)	力の大きさのうち最大のもの (Kn/m²)	土石等の高さ (m)	力の大きさのうち最大のもの (Kn/m²)	土石等の高さ (m)	力の大きさのうち最大のもの (Kn/m²)	土石等の高さ (m)

宮城県