

土砂災害警戒区域等の指定の告示に係る図書(その1)

| | |
|-------|------------|
| 告示番号 | 宮城県告示第450号 |
| 告示年月日 | 令和2年5月26日 |

| | |
|---------|-------------|
| 自然現象の種類 | 急傾斜地の崩壊 |
| 箇所番号 | Ⅲ-自-0531 |
| 箇所名 | 白石 |
| 所在地 | 気仙沼市白石 |
| 調査機関 | 宮城県気仙沼土木事務所 |



位置図(S=1:200,000)

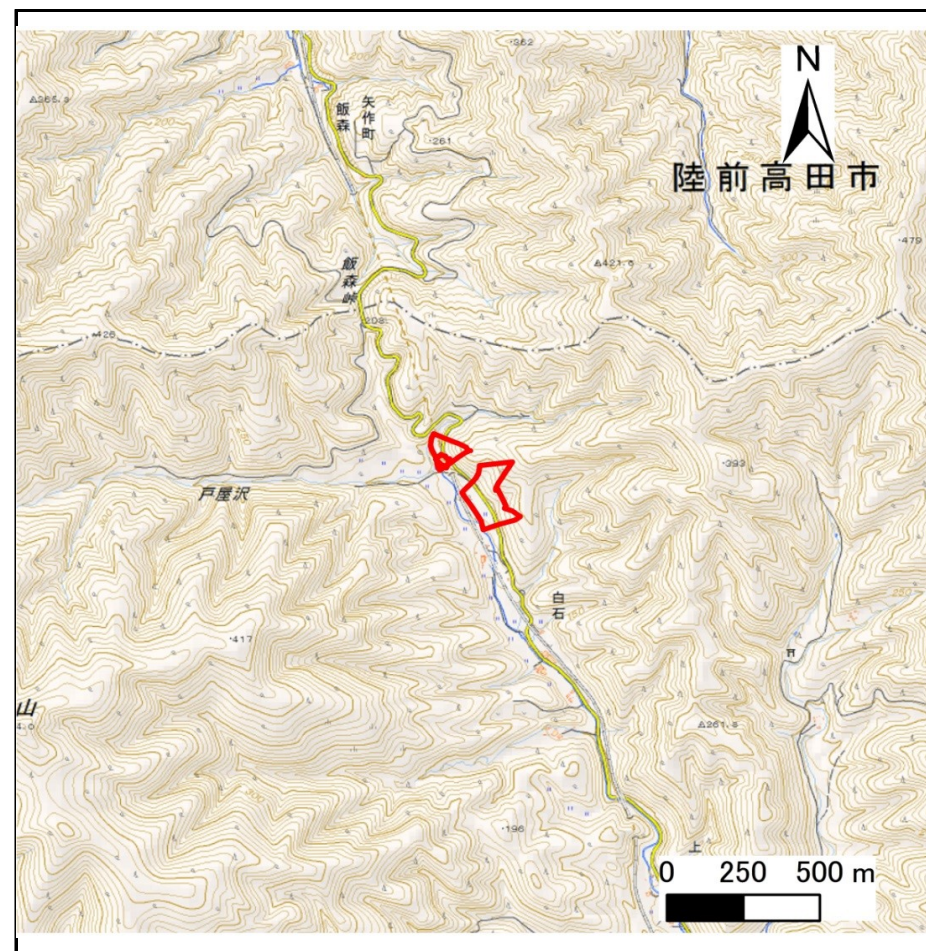

位置図(S=1:25,000)

宮城県

「この地図は、国土地理院長の承認を得て、同院発行の電子地形図(タイル)を複製したものである。(承認番号平30情複、第1007号)」

土砂災害警戒区域等の指定の告示に係る図書(その2)

| | |
|-------|------------|
| 告示番号 | 宮城県告示第450号 |
| 告示年月日 | 令和2年5月26日 |

危害のおそれのある土地、著しい危害のおそれのある土地の設定図

| | |
|------|--------|
| 調査年度 | 平成29年度 |
|------|--------|

| | | | | | | |
|---------|------|------------|-----|----|-----|--------|
| 急傾斜地の位置 | 箇所番号 | III-自-0531 | 箇所名 | 白石 | 所在地 | 気仙沼市白石 |
|---------|------|------------|-----|----|-----|--------|

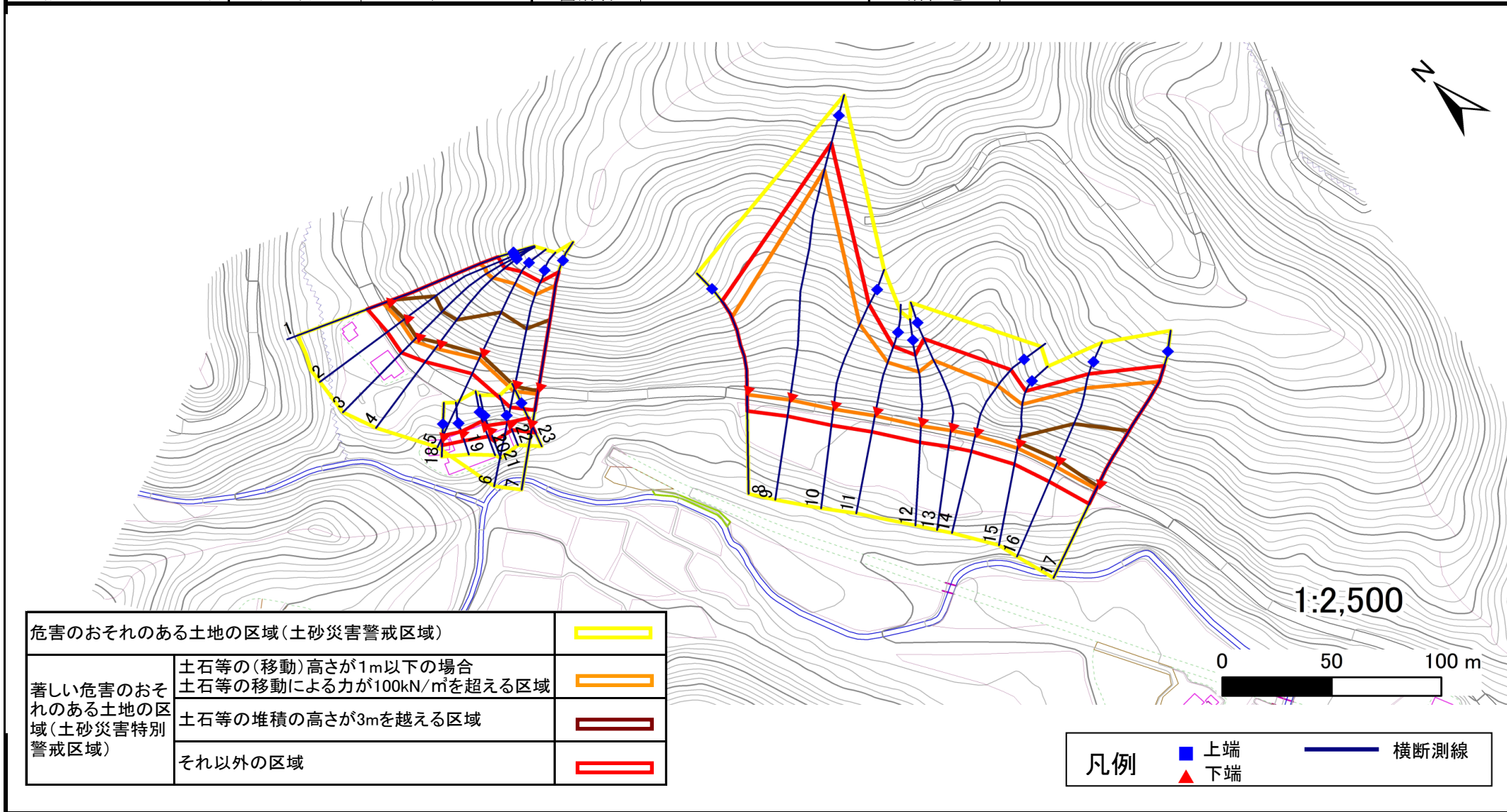

| | | |
|-------------------------------|--|--|
| 危害のおそれのある土地の区域(土砂災害警戒区域) | | |
| 著しい危害のおそれのある土地の区域(土砂災害特別警戒区域) | 土石等の(移動)高さが1m以下の場合 | |
| | 土石等の移動による力が100kN/m ² を超える区域 | |
| | 土石等の堆積の高さが3mを越える区域 | |
| それ以外の区域 | | |

| | | |
|----|----|------|
| 凡例 | 上端 | 横断測線 |
| | 下端 | |

土砂災害警戒区域等の指定の告示に係る図書(その3)

| | |
|-------|------------|
| 告示番号 | 宮城県告示第450号 |
| 告示年月日 | 令和2年5月26日 |

建築物に作用すると想定される衝撃に関する事項

| 急傾斜地の位置 | | 箇所番号 | | Ⅲ-自-0531 | | 箇所名 | | 白石 | | 所在地 | | 気仙沼市白石 | | | | | |
|---------|---|-----------|-----------------------------------|-----------|-----------------------------------|-----------|-----------------------------------|-----------|---------|---|-----------|-----------------------------------|-----------|-----------------------------------|-----------|-----------------------------------|-----------|
| 横断測線の区間 | 土石等の移動により建築物の地上部に作用すると想定される力 | | | | 土石等の堆積により建築物の地上部に作用すると想定される力 | | | | 横断測線の区間 | 土石等の移動により建築物の地上部に作用すると想定される力 | | | | 土石等の堆積により建築物の地上部に作用すると想定される力 | | | |
| | 土石等の(移動)高さが1m以下の場合、土石等の移動による力が100kN/m ² を超える区域 | | それ以外の区域 | | 土石等の堆積の高さが3mを超える区域 | | それ以外の区域 | | | 土石等の(移動)高さが1m以下の場合、土石等の移動による力が100kN/m ² を超える区域 | | それ以外の区域 | | 土石等の堆積の高さが3mを超える区域 | | それ以外の区域 | |
| | 力の大きさのうち最大のもの(kN/m ²) | 土石等の高さ(m) | 力の大きさのうち最大のもの(kN/m ²) | 土石等の高さ(m) | 力の大きさのうち最大のもの(kN/m ²) | 土石等の高さ(m) | 力の大きさのうち最大のもの(kN/m ²) | 土石等の高さ(m) | | 力の大きさのうち最大のもの(kN/m ²) | 土石等の高さ(m) | 力の大きさのうち最大のもの(kN/m ²) | 土石等の高さ(m) | 力の大きさのうち最大のもの(kN/m ²) | 土石等の高さ(m) | 力の大きさのうち最大のもの(kN/m ²) | 土石等の高さ(m) |
| 1 ~ 2 | 155.19 | 1.00 | 100.00 | 1.00 | 17.97 | 3.55 | 15.16 | 3.00 | 22 ~ 23 | - | - | 69.16 | 1.00 | - | - | 11.33 | 2.24 |
| 2 ~ 3 | 155.19 | 1.00 | 100.00 | 1.00 | 17.97 | 3.55 | 15.16 | 3.00 | | | | | | | | | |
| 3 ~ 4 | 156.43 | 1.00 | 100.00 | 1.00 | 17.76 | 3.51 | 15.16 | 3.00 | | | | | | | | | |
| 4 ~ 5 | 163.25 | 1.00 | 100.00 | 1.00 | 19.92 | 3.94 | 15.16 | 3.00 | | | | | | | | | |
| 5 ~ 6 | 164.04 | 1.00 | 100.00 | 1.00 | 19.92 | 3.94 | 15.16 | 3.00 | | | | | | | | | |
| 6 ~ 7 | 165.27 | 1.00 | 100.00 | 1.00 | 21.40 | 4.23 | 15.16 | 3.00 | | | | | | | | | |
| | | | | | | | | | | | | | | | | | |
| 8 ~ 9 | 145.47 | 1.00 | 100.00 | 1.00 | - | - | 15.16 | 3.00 | | | | | | | | | |
| 9 ~ 10 | 140.03 | 1.00 | 100.00 | 1.00 | - | - | 15.16 | 3.00 | | | | | | | | | |
| 10 ~ 11 | 144.58 | 1.00 | 100.00 | 1.00 | - | - | 14.72 | 2.91 | | | | | | | | | |
| 11 ~ 12 | 144.58 | 1.00 | 100.00 | 1.00 | - | - | 14.72 | 2.91 | | | | | | | | | |
| 12 ~ 13 | 143.12 | 1.00 | 100.00 | 1.00 | - | - | 14.61 | 2.89 | | | | | | | | | |
| 13 ~ 14 | 136.35 | 1.00 | 100.00 | 1.00 | - | - | 14.43 | 2.86 | | | | | | | | | |
| 14 ~ 15 | 150.03 | 1.00 | 100.00 | 1.00 | - | - | 15.16 | 3.00 | | | | | | | | | |
| 15 ~ 16 | 159.93 | 1.00 | 100.00 | 1.00 | 16.28 | 3.22 | 15.16 | 3.00 | | | | | | | | | |
| 16 ~ 17 | 159.93 | 1.00 | 100.00 | 1.00 | 19.71 | 3.90 | 15.16 | 3.00 | | | | | | | | | |
| | | | | | | | | | | | | | | | | | |
| 18 ~ 19 | - | - | 57.15 | 1.00 | - | - | 10.51 | 2.08 | | | | | | | | | |
| 19 ~ 20 | - | - | 69.34 | 1.00 | - | - | 10.51 | 2.08 | | | | | | | | | |
| 20 ~ 21 | - | - | 71.58 | 1.00 | - | - | 10.23 | 2.02 | | | | | | | | | |
| 21 ~ 22 | - | - | 71.58 | 1.00 | - | - | 11.33 | 2.24 | | | | | | | | | |