

土砂災害警戒区域等の指定の告示に係る図書(その1)

告示番号	宮城県告示第243号
告示年月日	令和2年3月27日

自然現象の種類	急傾斜地の崩壊
箇所番号	Ⅲ-自-0190
箇所名	中ノ沢
所在地	名取市愛島笠島字中ノ沢
調査機関	宮城県仙台土木事務所



位置図(S=1:200,000)

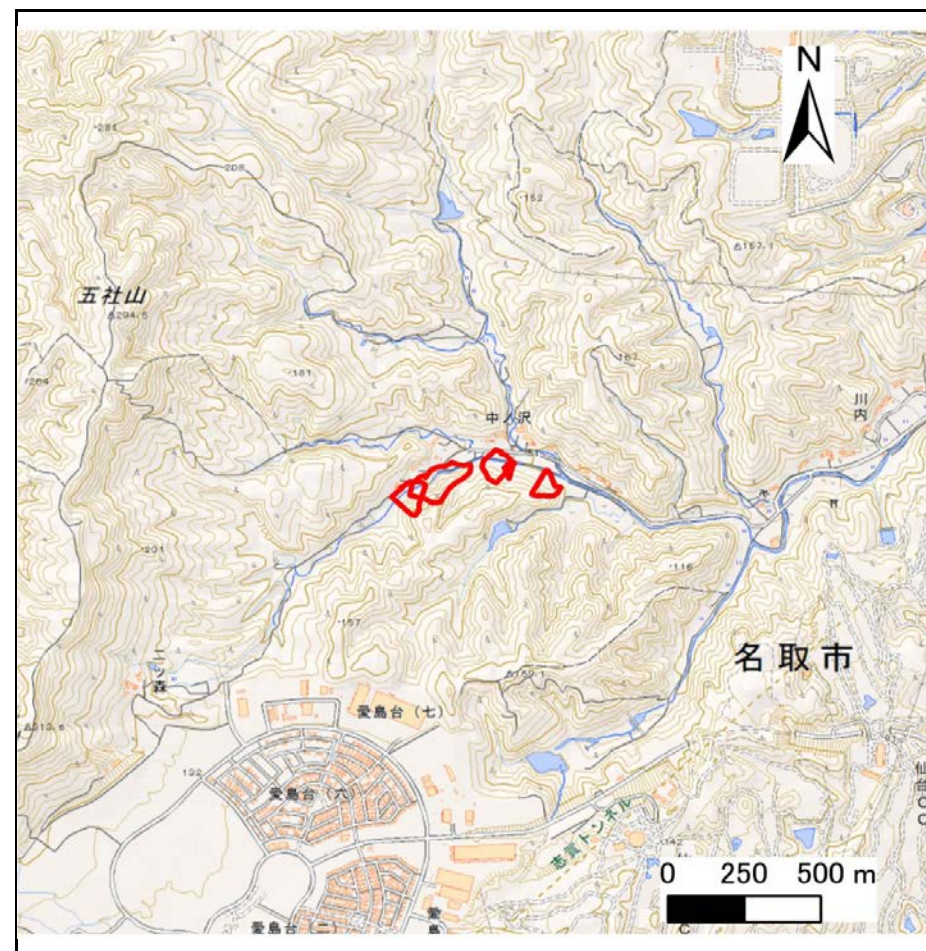

位置図(S=1:25,000)

宮城県

「この地図は、国土地理院長の承認を得て、同院発行の電子地形図(タイル)を複製したものである。(承認番号 令元情複、第458号)」

土砂災害警戒区域等の指定の告示に係る図書(その2)

告示番号	宮城県告示第243号
告示年月日	令和2年3月27日

危害のおそれのある土地、著しい危害のおそれのある土地の設定図

調査年度	平成29年度
------	--------

急傾斜地の位置	箇所番号	III-自-0190	箇所名	中ノ沢	所在地	名取市愛島笠島字中ノ沢
---------	------	------------	-----	-----	-----	-------------

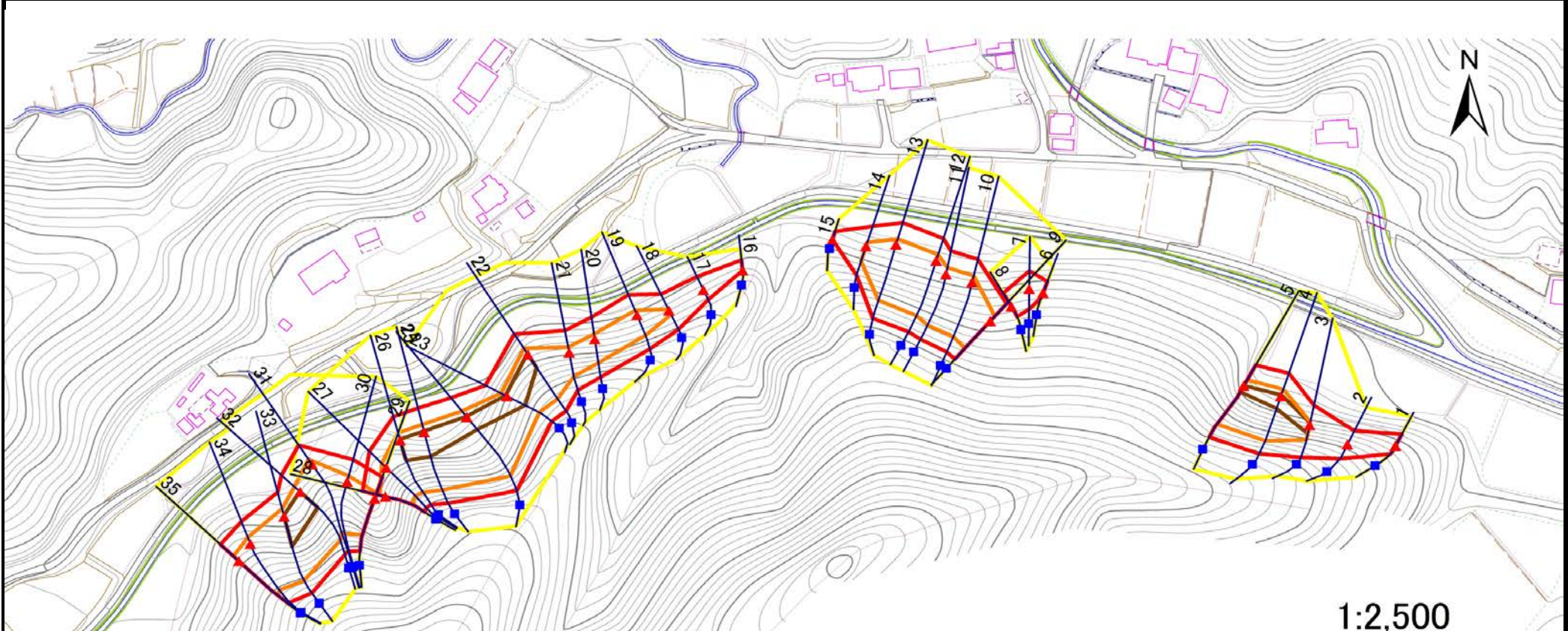

1:2,500

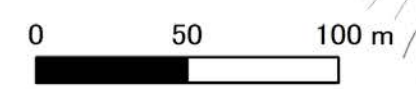

危害のおそれのある土地の区域(土砂災害警戒区域)		
著しい危害のおそれのある土地の区域(土砂災害特別警戒区域)	土石等の(移動)高さが1m以下の場合 土石等の移動による力が 100kN/m^2 を超える区域	
	土石等の堆積の高さが3mを越える区域	
それ以外の区域		

凡例		上端		横断測線
		下端		

土砂災害警戒区域等の指定の告示に係る図書(その3)

告示番号	宮城県告示第243号
告示年月日	令和2年3月27日

建築物に作用すると想定される衝撃に関する事項

急 傾 斜 地 の 位 置		箇所番号		Ⅲ-自-0190		箇所名		中ノ沢		所在地		名取市愛島笠島字中ノ沢					
横断測線の区間	土石等の移動により建築物の地上部に作用すると想定される力				土石等の堆積により建築物の地上部に作用すると想定される力				横断測線の区間	土石等の移動により建築物の地上部に作用すると想定される力				土石等の堆積により建築物の地上部に作用すると想定される力			
	土石等の(移動)高さが1m以下の場合、土石等の移動による力が100kN/m ² を超える区域		それ以外の区域		土石等の堆積の高さが3mを超える区域		それ以外の区域			土石等の(移動)高さが1m以下の場合、土石等の移動による力が100kN/m ² を超える区域		それ以外の区域		土石等の堆積の高さが3mを超える区域		それ以外の区域	
	力の大きさのうち最大のもの(kN/m ²)	土石等の高さ(m)	力の大きさのうち最大のもの(kN/m ²)	土石等の高さ(m)	力の大きさのうち最大のもの(kN/m ²)	土石等の高さ(m)	力の大きさのうち最大のもの(kN/m ²)	土石等の高さ(m)		力の大きさのうち最大のもの(kN/m ²)	土石等の高さ(m)	力の大きさのうち最大のもの(kN/m ²)	土石等の高さ(m)	力の大きさのうち最大のもの(kN/m ²)	土石等の高さ(m)	力の大きさのうち最大のもの(kN/m ²)	土石等の高さ(m)
1 ~ 2	-	-	89.17	1.00	-	-	7.92	1.57	22 ~ 23	154.92	1.00	100.00	1.00	17.58	3.48	15.16	3.00
2 ~ 3	-	-	100.00	1.00	-	-	15.16	3.00	23 ~ 24	154.49	1.00	100.00	1.00	17.58	3.48	15.16	3.00
3 ~ 4	154.31	1.00	100.00	1.00	19.17	3.79	15.16	3.00	24 ~ 25	158.70	1.00	100.00	1.00	16.82	3.33	15.16	3.00
4 ~ 5	154.31	1.00	100.00	1.00	17.03	3.37	15.16	3.00	25 ~ 26	158.70	1.00	100.00	1.00	16.82	3.33	15.16	3.00
~									26 ~ 27	157.28	1.00	100.00	1.00	-	-	15.16	3.00
6 ~ 7	-	-	100.00	1.00	-	-	10.99	2.17	27 ~ 28	144.69	1.00	100.00	1.00	-	-	14.41	2.85
7 ~ 8	-	-	100.00	1.00	-	-	10.99	2.17	~								
~									29 ~ 30	142.93	1.00	100.00	1.00	-	-	14.53	2.88
9 ~ 10	149.25	1.00	100.00	1.00	-	-	15.16	3.00	30 ~ 31	144.76	1.00	100.00	1.00	-	-	14.99	2.97
10 ~ 11	151.11	1.00	100.00	1.00	-	-	15.16	3.00	31 ~ 32	155.52	1.00	100.00	1.00	-	-	15.16	3.00
11 ~ 12	151.11	1.00	100.00	1.00	-	-	15.16	3.00	32 ~ 33	159.97	1.00	100.00	1.00	16.71	3.31	15.16	3.00
12 ~ 13	145.97	1.00	100.00	1.00	-	-	14.64	2.90	33 ~ 34	159.97	1.00	100.00	1.00	-	-	15.16	3.00
13 ~ 14	143.21	1.00	100.00	1.00	-	-	14.44	2.86	34 ~ 35	153.46	1.00	100.00	1.00	-	-	15.16	3.00
14 ~ 15	-	-	100.00	1.00	-	-	12.44	2.46									
~																	
16 ~ 17	-	-	86.20	1.00	-	-	8.56	1.69									
17 ~ 18	-	-	100.00	1.00	-	-	14.30	2.83									
18 ~ 19	136.15	1.00	100.00	1.00	-	-	14.87	2.94									
19 ~ 20	137.90	1.00	100.00	1.00	-	-	14.87	2.94									
20 ~ 21	138.39	1.00	100.00	1.00	-	-	14.65	2.90									
21 ~ 22	154.92	1.00	100.00	1.00	-	-	15.16	3.00									