

土砂災害警戒区域等の指定の告示に係る図書(その1)

告示番号	宮城県告示第325号
告示年月日	平成31年3月29日

自然現象の種類	急傾斜地の崩壊
箇所番号	I-人-0465
箇所名	松陵三丁目の2
所在地	仙台市泉区松陵三丁目、四丁目
調査機関	宮城県仙台土木事務所

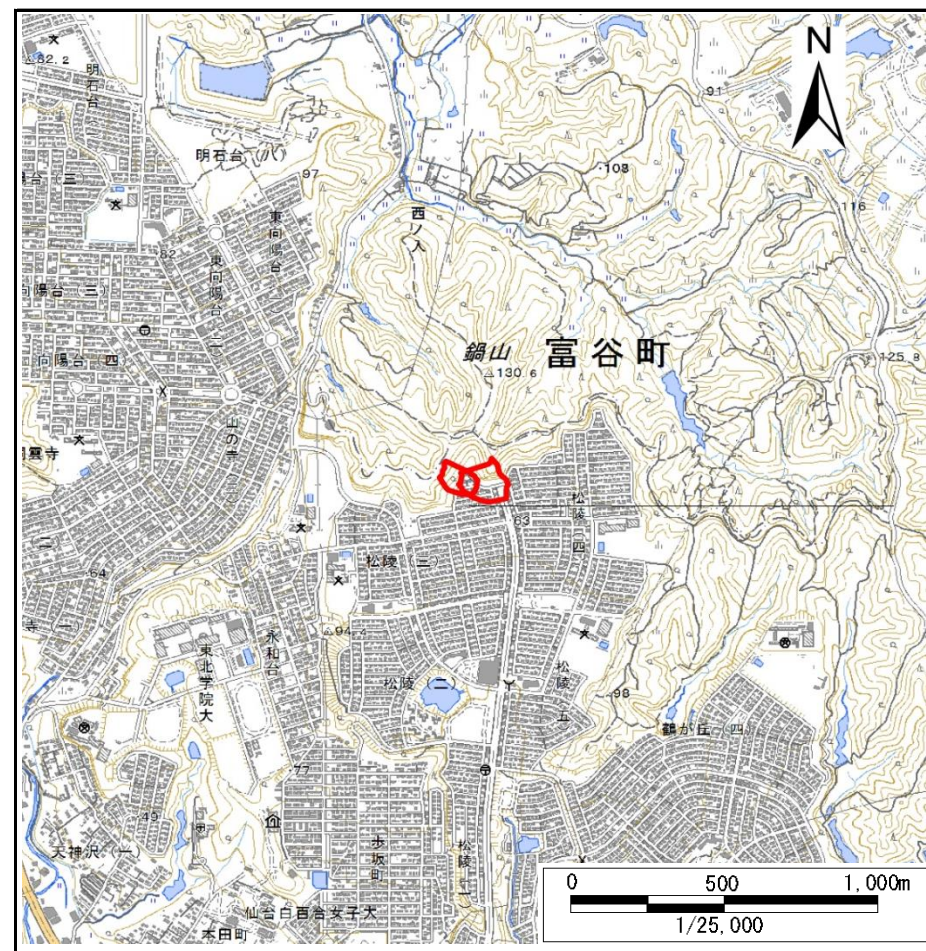
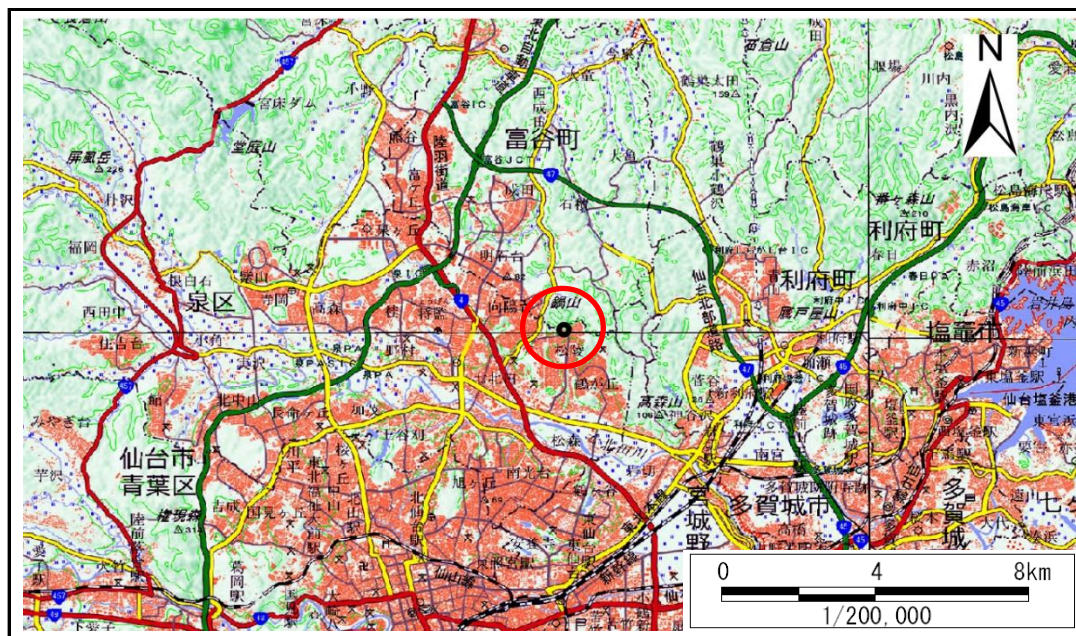

宮城県

この地図は、国土地理院長の承認を得て、同院発行の数値地図20000(地図画像)及び数値地図25000(地図画像)を複製したものである。(承認番号 平30東情複、第41号)

土砂災害警戒区域等の指定の告示に係る図書(その2)

告示番号	宮城県告示第325号
告示年月日	平成31年3月29日

調査年度	平成29年度
------	--------

急傾斜地の位置	箇所番号	I-人-0465	箇所名	松稜三丁目の2	所在地	仙台市泉区松陵三丁目、四丁目
---------	------	----------	-----	---------	-----	----------------

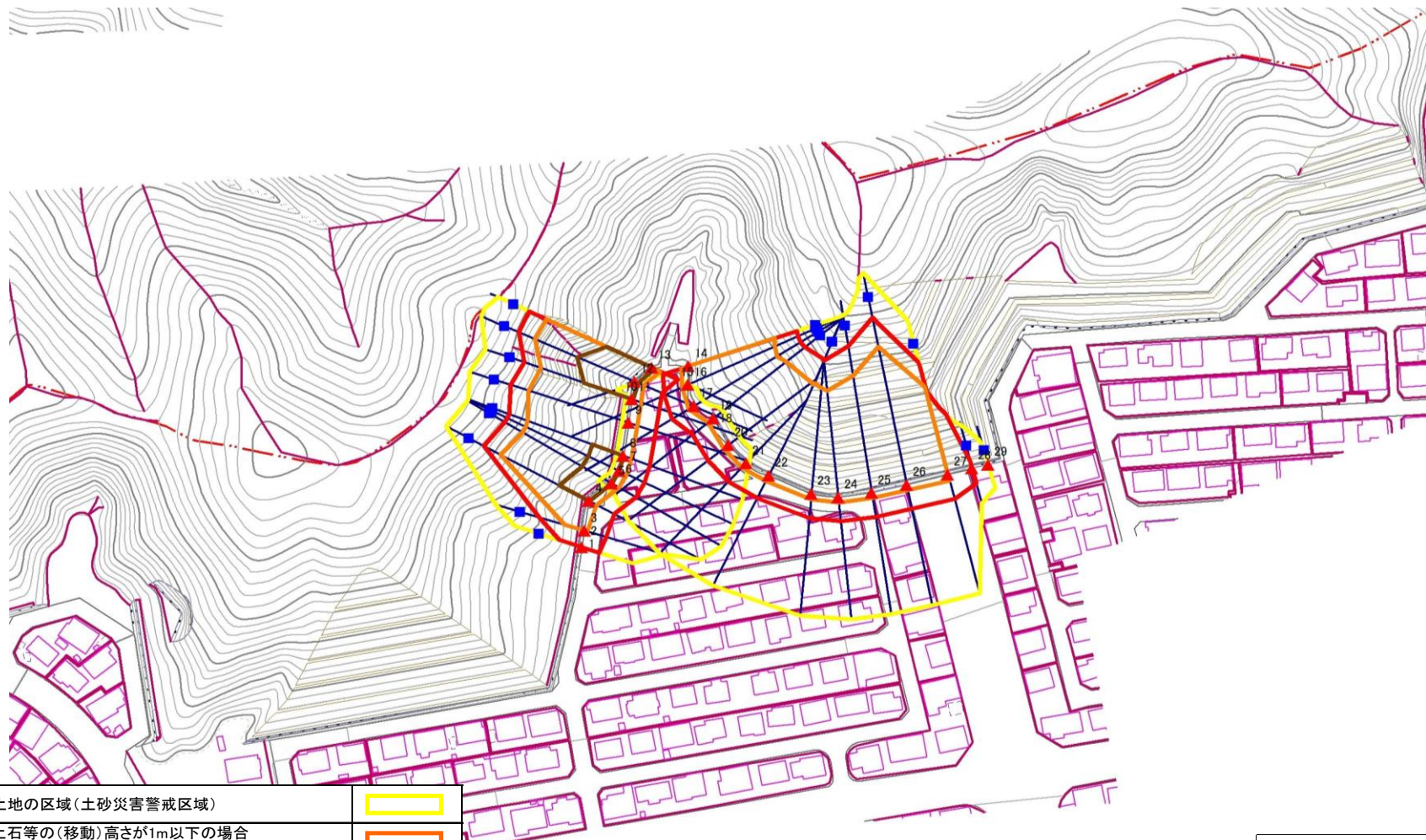

危害のおそれのある土地の区域(土砂災害警戒区域)		
著しい危害のおそれのある土地の区域(土砂災害特別警戒区域)	土石等の(移動)高さが1m以下の場合 土石等の移動による力が100kN/mを超える区域	
	土石等の堆積の高さが3mを超える区域	
それ以外の区域		

凡例		上端		横断測線
		下端		

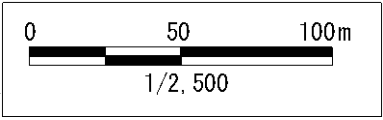

土砂災害警戒区域等の指定の告示に係る図書(その3)

告示番号	宮城県告示第325号
告示年月日	平成31年3月29日

急傾斜地の位置	箇所番号	I-人-0465	箇所名	松稜三丁目の2	所在地	仙台市泉区松陵三丁目、四丁目
---------	------	----------	-----	---------	-----	----------------

横断測線の区間	土石等の移動により建築物の地上部に作用すると想定される力				土石等の堆積により建築物の地上部に作用すると想定される力				横断測線の区間	土石等の移動により建築物の地上部に作用すると想定される力				土石等の堆積により建築物の地上部に作用すると想定される力			
	土石等の(移動)高さが1m以下の場合、土石等の移動による力が100kN/m ² を超える区域		それ以外の区域		土石等の堆積の高さが3mを超える区域		それ以外の区域			土石等の(移動)高さが1m以下の場合、土石等の移動による力が100kN/m ² を超える区域		それ以外の区域		土石等の堆積の高さが3mを超える区域		それ以外の区域	
1 ~ 2	118.03	1.00	100.00	1.00	-	-	10.20	2.02	25 ~ 26	135.02	1.00	100.00	1.00	-	-	15.16	3.00
2 ~ 3	118.03	1.00	100.00	1.00	-	-	10.20	2.02	26 ~ 27	140.15	1.00	100.00	1.00	-	-	15.16	3.00
3 ~ 4	118.03	1.00	100.00	1.00	-	-	10.20	2.02	27 ~ 28	-	-	100.00	1.00	-	-	14.66	2.90
4 ~ 5	155.69	1.00	100.00	1.00	15.69	3.10	15.16	3.00	28 ~ 29	-	-	-	-	-	-	-	-
5 ~ 6	152.44	1.00	100.00	1.00	15.39	3.05	15.16	3.00									
6 ~ 7	152.97	1.00	100.00	1.00	15.45	3.06	15.16	3.00									
7 ~ 8	152.97	1.00	100.00	1.00	-	-	15.16	3.00									
8 ~ 9	155.88	1.00	100.00	1.00	-	-	13.46	2.66									
9 ~ 10	160.17	1.00	100.00	1.00	-	-	13.95	2.76									
10 ~ 11	160.17	1.00	100.00	1.00	16.23	3.21	15.16	3.00									
11 ~ 12	160.17	1.00	100.00	1.00	16.23	3.21	15.16	3.00									
12 ~ 13	161.36	1.00	100.00	1.00	18.72	3.70	15.16	3.00									
14 ~ 15	144.42	1.00	100.00	1.00	-	-	14.94	2.96									
15 ~ 16	140.35	1.00	100.00	1.00	-	-	14.67	2.90									
16 ~ 17	140.35	1.00	100.00	1.00	-	-	14.67	2.90									
17 ~ 18	143.50	1.00	100.00	1.00	-	-	14.86	2.94									
18 ~ 19	143.50	1.00	100.00	1.00	-	-	14.86	2.94									
19 ~ 20	143.50	1.00	100.00	1.00	-	-	14.86	2.94									
20 ~ 21	138.69	1.00	100.00	1.00	-	-	14.53	2.87									
21 ~ 22	140.57	1.00	100.00	1.00	-	-	14.63	2.89									
22 ~ 23	140.57	1.00	100.00	1.00	-	-	14.63	2.89									
23 ~ 24	136.25	1.00	100.00	1.00	-	-	14.39	2.85									
24 ~ 25	133.73	1.00	100.00	1.00	-	-	14.26	2.82									