

# 土砂災害警戒区域等の指定の告示に係る図書(その1)

告示番号	宮城県告示第82号
告示年月日	平成31年1月29日

自然現象の種類	急傾斜地の崩壊
箇所番号	Ⅲ-自-0263
箇所名	北沢の1
所在地	黒川郡大和町落合三ヶ内字北沢
調査機関	宮城県仙台土木事務所

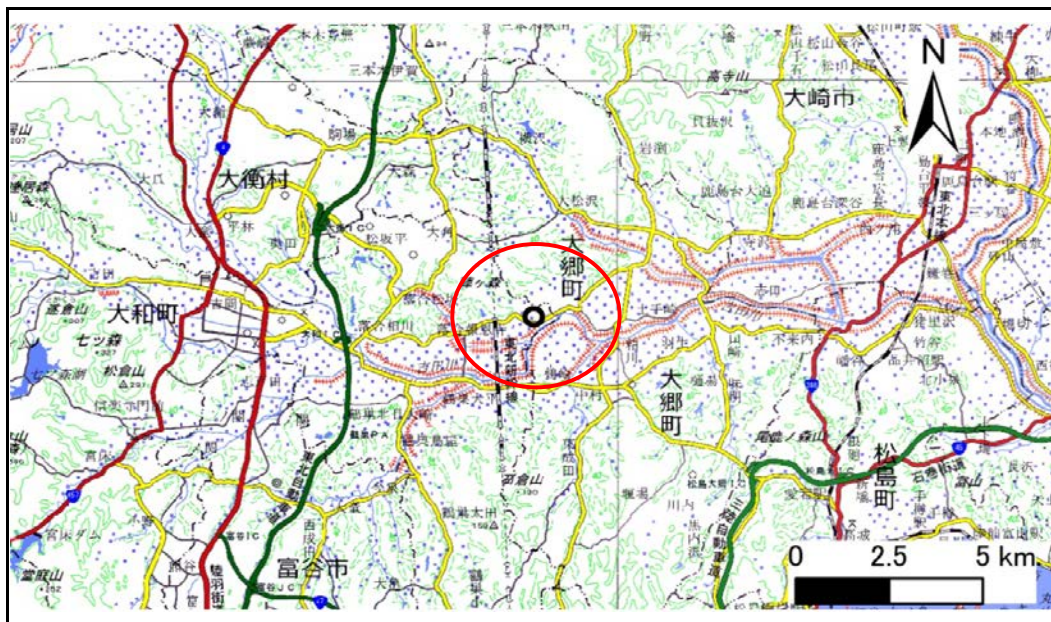

位置図(S=1:200,000)

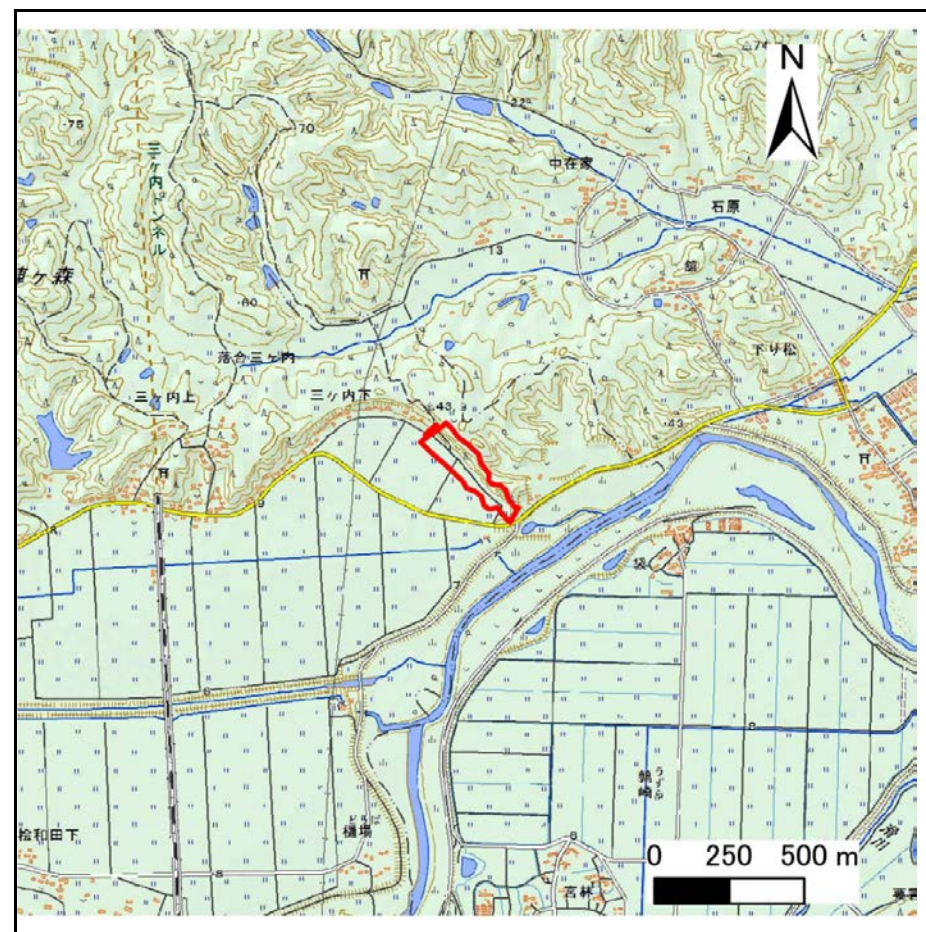

概況図(S=1:25,000)

宮城県

この地図は、国土地理院長の承認を得て、同院発行の電子地形図25000及び電子地形図20万を複製したものである。(承認番号 平30情複、第438号)



## 土砂災害警戒区域等の指定の告示に係る図書(その2)

告示番号	宮城県告示第82号
告示年月日	平成31年1月29日

危害のおそれのある土地、著しい危害のおそれのある土地の設定図

調査年度	平成29年度
------	--------

急傾斜地の位置	箇所番号	Ⅲ-自-0263	箇所名	北沢の1	所在地	黒川郡大和町落合三ヶ内字北沢
---------	------	----------	-----	------	-----	----------------

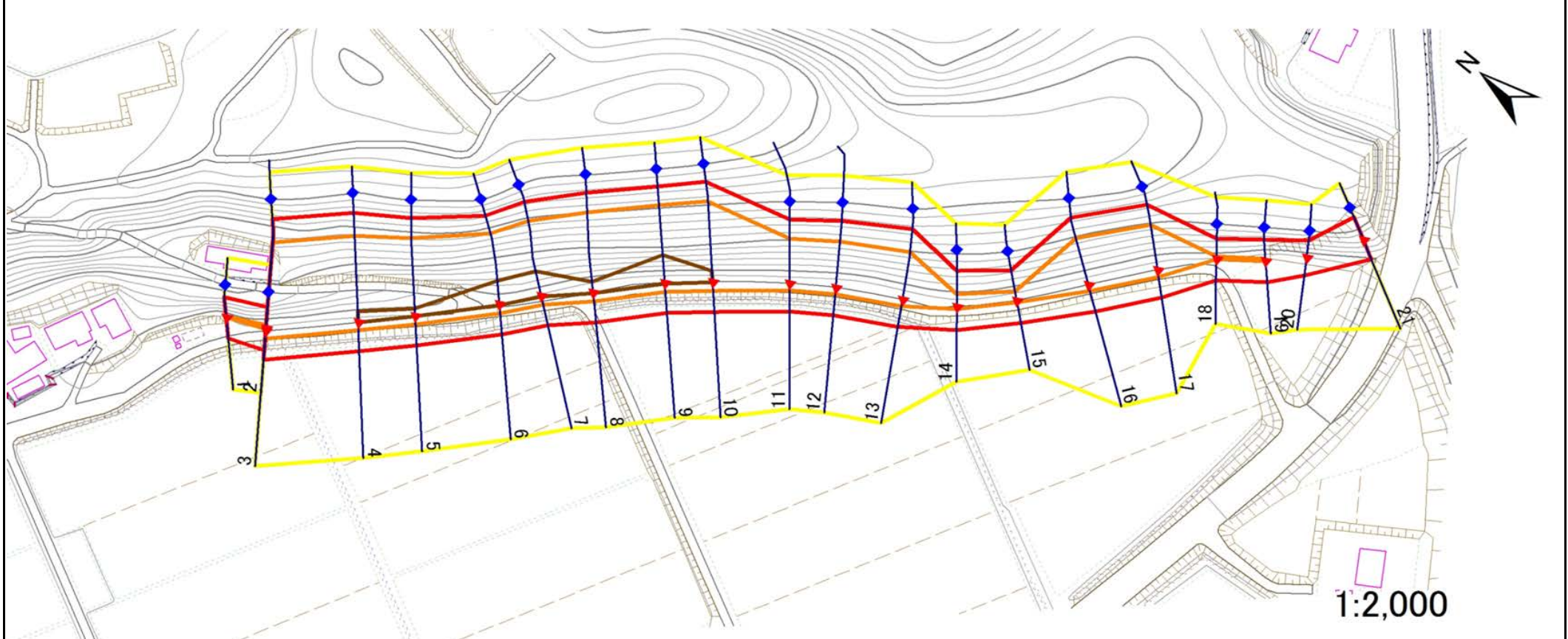

危害のおそれのある土地の区域(土砂災害警戒区域)	■
著しい危害のおそれのある土地の区域(土砂災害特別警戒区域)	■ 土石等の(移動)高さが1m以下の場合 土石等の移動による力が100kN/m <sup>2</sup> を超える区域
	■ 土石等の堆積の高さが3mを超える区域
	■ それ以外の区域

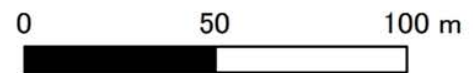

凡例	<table style="width: 100%;"> <tr> <td style="text-align: center;">■</td> <td>上端</td> <td style="width: 50px;"></td> <td style="text-align: center;">—</td> <td>横断測線</td> </tr> <tr> <td style="text-align: center;">▲</td> <td>下端</td> <td></td> <td></td> <td></td> </tr> </table>	■	上端		—	横断測線	▲	下端			
■	上端		—	横断測線							
▲	下端										

