土砂災害警戒区域等の指定の告示に係る図書(その1)

告示番号	宮城県告示第7号
告示年月日	令和2年1月7日

自然現象の種類	急傾斜地の崩壊
箇所番号	Ⅱ-自-1847(1321001847)
箇所名	伊貝の3
所在地	登米市津山町横山字伊貝
調査機関	宮城県東部土木事務所登米地域事務所

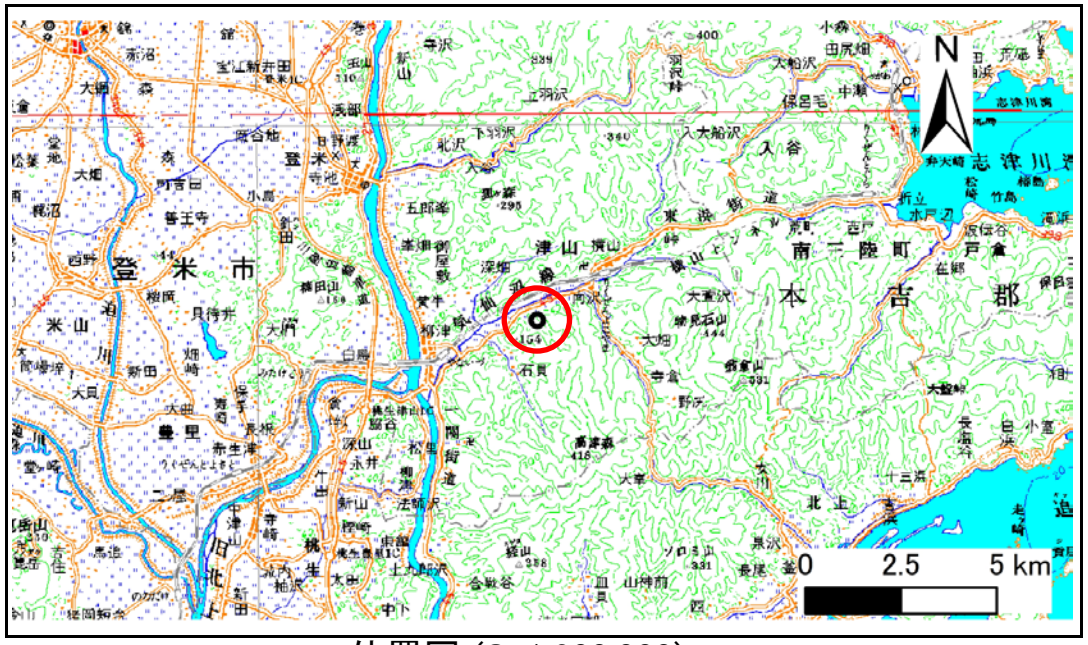

位置図 (S=1:200,000)

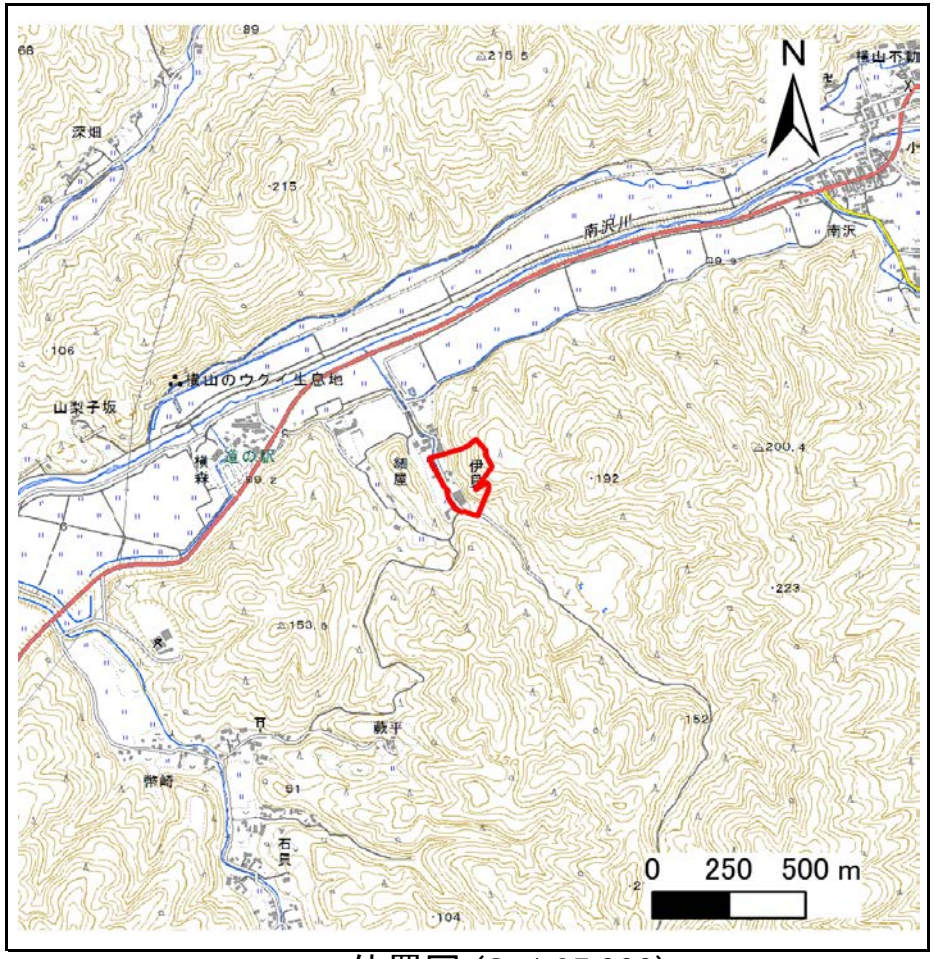

位置図 (S=1:25,000)

この地図は、国土地理院長の承認を得て、同院発行の数値地図200000(地図画像)及び電子地形図25000を複製したものである。(承認番号 令1東複、 第20号)

宮城県

土砂災害警戒区域等の指定の告示に係る図書（その2）

告示番号	宮城県告示第7号
告示年月日	令和2年1月7日

危害のおそれのある土地、著しい危害のおそれのある土地の設定図

調査年度	平成30年度

急傾斜地の位置	箇所番号	Ⅱ-自-1847(1321001847)	箇所名	伊貝の3	所在地	登米市津山町横山字伊貝

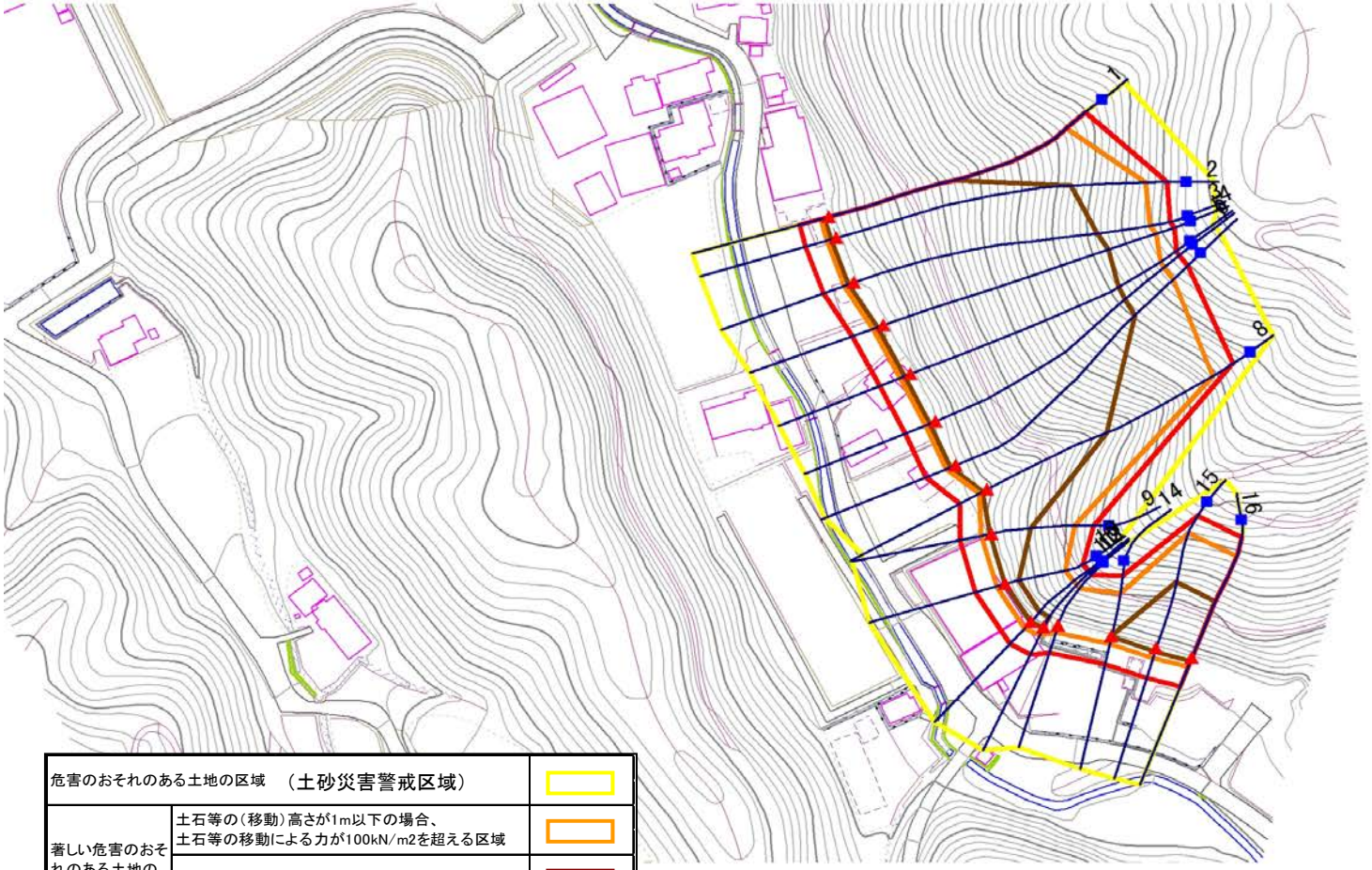

危害のおそれのある土地の区域　（土砂災害警戒区域）		
著しい危害のおそれのある土地の区域（土砂災害特別警戒区域）	土石等の（移動）高さが1m以下の場合、土石等の移動による力が100kN/m2を超える区域	
	土石等の堆積の高さが3mを超える区域	
	それ以外の区域	

凡例　■ 上端　▲ 下端　━ 横断測線

宮城県

土砂災害警戒区域等の指定の告示に係る図書（その3）

告示番号	宮城県告示第7号
告示年月日	令和2年1月7日

建築物に作用すると想定される衝撃に関する事項

急傾斜地の位置	箇所番号	Ⅱ-自-1847(1321001847)	箇所名	伊貝の3	所在地	登米市津山町横山字伊貝

横断側線の区間	土石等の移動により建築物の地上部に作用すると想定される力				土石等の堆積により建築物の地上部に作用すると想定される力			
	土石等の（移動）高さが1m以下の場合、土石等の移動による力が100kN/m²を超える区域		それ以外の区域		土石等の堆積の高さが3mを超える区域		それ以外の区域	
	力の大きさのうち最大のもの (Kn/m²)	土石等の高さ (m)	力の大きさのうち最大のもの (Kn/m²)	土石等の高さ (m)	力の大きさのうち最大のもの (Kn/m²)	土石等の高さ (m)	力の大きさのうち最大のもの (Kn/m²)	土石等の高さ (m)
1 ～ 2	159.44	1.00	100.00	1.00	20.02	3.96	15.16	3.00
2 ～ 3	161.94	1.00	100.00	1.00	20.33	4.02	15.16	3.00
3 ～ 4	165.06	1.00	100.00	1.00	20.84	4.12	15.16	3.00
4 ～ 5	165.45	1.00	100.00	1.00	20.92	4.14	15.16	3.00
5 ～ 6	165.45	1.00	100.00	1.00	20.92	4.14	15.16	3.00
6 ～ 7	164.51	1.00	100.00	1.00	20.74	4.10	15.16	3.00
7 ～ 8	161.93	1.00	100.00	1.00	20.33	4.02	15.16	3.00
8 ～ 9	160.26	1.00	100.00	1.00	19.33	3.83	15.16	3.00
9 ～ 10	160.26	1.00	100.00	1.00	17.04	3.37	15.16	3.00
10 ～ 11	152.99	1.00	100.00	1.00	16.06	3.18	15.16	3.00
11 ～ 12	152.99	1.00	100.00	1.00	16.38	3.24	15.16	3.00
12 ～ 13	152.58	1.00	100.00	1.00	－	－	15.16	3.00
13 ～ 14	147.18	1.00	100.00	1.00	－	－	15.16	3.00
14 ～ 15	160.55	1.00	100.00	1.00	18.57	3.67	15.16	3.00
15 ～ 16	160.55	1.00	100.00	1.00	18.60	3.68	15.16	3.00
～								
～								
～								
～								
～								
～								
～								
～								
～								
～								
～								
～								
～								
～								
～								
～								
～								
～								
～								
～								
～								
～								
～								
～								
～								
～								
～								

横断側線の区間	土石等の移動により建築物の地上部に作用すると想定される力				土石等の堆積により建築物の地上部に作用すると想定される力			
	土石等の（移動）高さが1m以下の場合、土石等の移動による力が100kN/m²を超える区域		それ以外の区域		土石等の堆積の高さが3mを超える区域		それ以外の区域	
	力の大きさのうち最大のもの (Kn/m²)	土石等の高さ (m)	力の大きさのうち最大のもの (Kn/m²)	土石等の高さ (m)	力の大きさのうち最大のもの (Kn/m²)	土石等の高さ (m)	力の大きさのうち最大のもの (Kn/m²)	土石等の高さ (m)
～								
～								
～								
～								
～								
～								
～								
～								
～								
～								
～								
～								
～								
～								
～								
～								
～								
～								
～								
～								
～								
～								
～								
～								
～								
～								
～								
～								
～								
～								
～								
～								
～								
～								
～								
～								
～								
～								
～								
～								