土砂災害警戒区域等の指定の告示に係る図書（その１）

告示番号	宮城県告示第194号
告示年月日	令和2年3月13日

自然現象の種類	急傾斜地の崩壊
箇所番号	Ⅱ－自－1292
箇所名	長根南
所在地	遠田郡涌谷町小里字長根南
調査機関	宮城県北部土木事務所

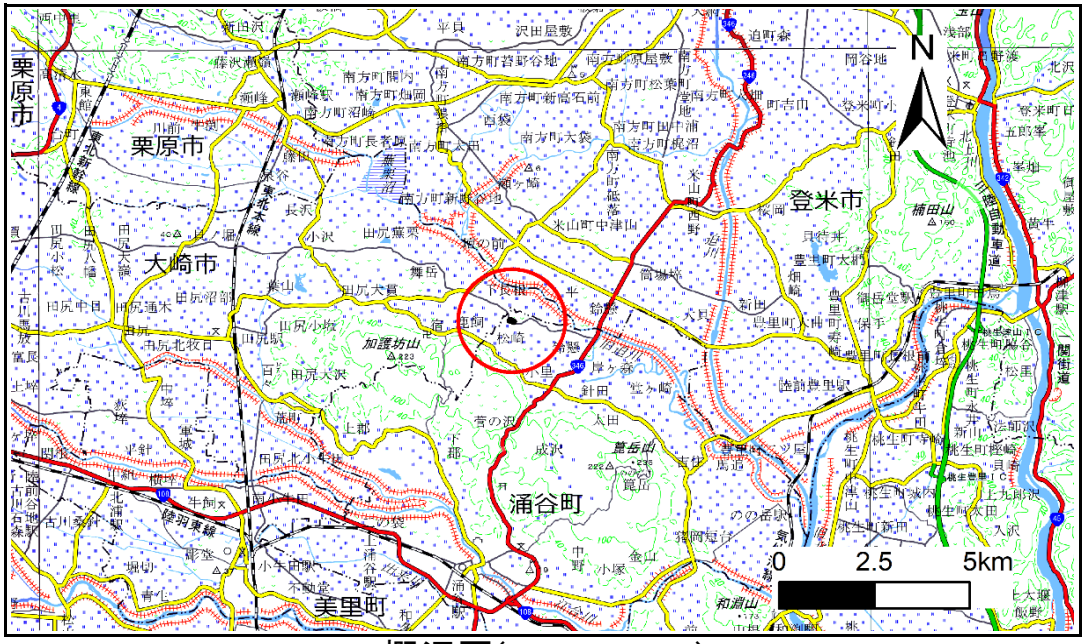

概況図(S=1:200,000)

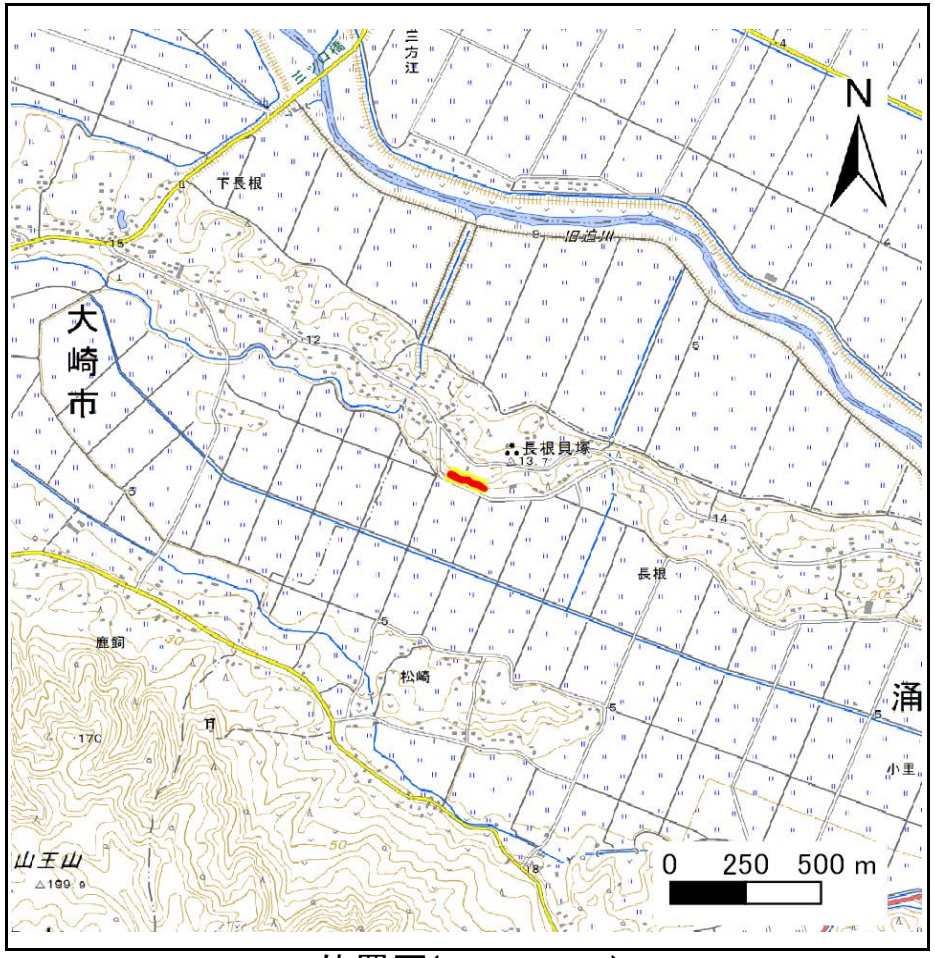

位置図(S=1:25,000)

宮城県

「この地図は、国土地理院長の承認を得て、同院発行の電子地形図25000及び電子地形図20万を複製したものである。（承認番号　平30情複、 第967号）」

土砂災害警戒区域等の指定の告示に係る図書（その2）

告示番号	宮城県告示第194号
告示年月日	令和2年3月13日

危害のおそれのある土地、著しい危害のおそれのある土地の設定図

調査年度	平成30年度

急傾斜地の位置	箇所番号	Ⅱ-自-1292	箇所名	長根南	所在地	遠田郡涌谷町小里字長根南

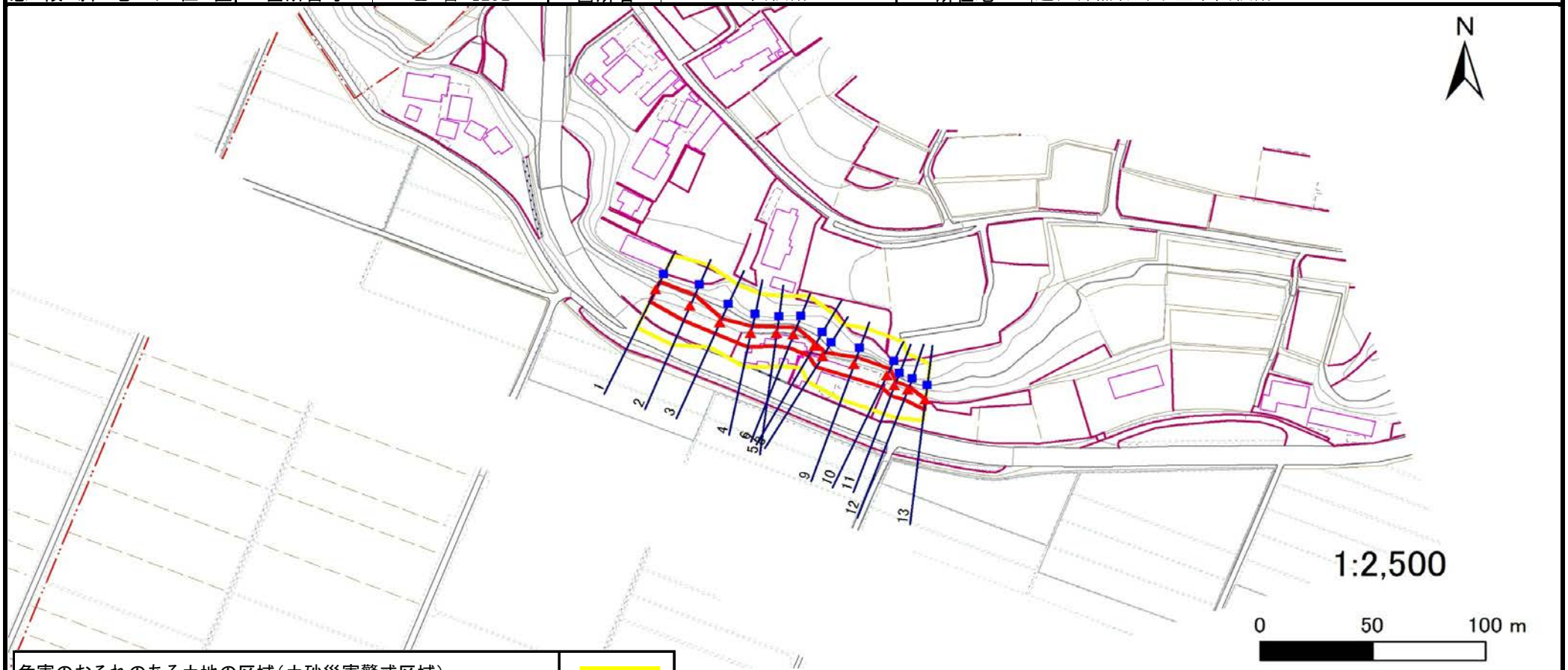

危害のおそれのある土地の区域（土砂災害警戒区域）		
著しい危害のおそれのある土地の区域（土砂災害特別警戒区域）	土石等の（移動）高さが1m以下の場合 土石等の移動による力が100kN/㎡を超える区域	
	土石等の堆積の高さが3mを越える区域	
	それ以外の区域	

凡例
- 上端
- 下端
- 横断測線

宮城県

土砂災害警戒区域等の指定の告示に係る図書（その3）

告示番号	宮城県告示第194号
告示年月日	令和2年3月13日

建築物に作用すると想定される衝撃に関する事項

急傾斜地の位置	箇所番号	Ⅱ-自-1292	箇所名	長根南	所在地	遠田郡涌谷町小里字長根南

横断測線の区間	土石等の移動により建築物の地上部に作用すると想定される力				土石等の堆積により建築物の地上部に作用すると想定される力			
	土石等の（移動）高さが1m以下の場合、土石等の移動による力が100kN/m²を超える区域		それ以外の区域		土石等の堆積の高さが3mを超える区域		それ以外の区域	
	力の大きさのうち最大のもの（kN/m²）	土石等の高さ（m）	力の大きさのうち最大のもの（kN/m²）	土石等の高さ（m）	力の大きさのうち最大のもの（kN/m²）	土石等の高さ（m）	力の大きさのうち最大のもの（kN/m²）	土石等の高さ（m）
1 ～ 2	－	－	94.7	1.0	－	－	13.6	2.7
2 ～ 3	－	－	94.7	1.0	－	－	12.0	2.4
3 ～ 4	－	－	82.8	1.0	－	－	9.2	1.9
4 ～ 5	－	－	82.8	1.0	－	－	9.9	2.0
5 ～ 6	－	－	83.1	1.0	－	－	9.9	2.0
6 ～ 7	－	－	83.1	1.0	－	－	9.1	1.8
7 ～ 8	－	－	73.2	1.0	－	－	9.4	1.9
8 ～ 9	－	－	79.3	1.0	－	－	10.2	2.1
9 ～ 10	－	－	79.3	1.0	－	－	10.5	2.1
10 ～ 11	－	－	75.3	1.0	－	－	10.5	2.1
11 ～ 12	－	－	65.7	1.0	－	－	10.8	2.2
12 ～ 13	－	－	61.2	1.0	－	－	10.8	2.2

横断測線の区間	土石等の移動により建築物の地上部に作用すると想定される力				土石等の堆積により建築物の地上部に作用すると想定される力			
	土石等の（移動）高さが1m以下の場合、土石等の移動による力が100kN/m²を超える区域		それ以外の区域		土石等の堆積の高さが3mを超える区域		それ以外の区域	
	力の大きさのうち最大のもの（kN/m²）	土石等の高さ（m）	力の大きさのうち最大のもの（kN/m²）	土石等の高さ（m）	力の大きさのうち最大のもの（kN/m²）	土石等の高さ（m）	力の大きさのうち最大のもの（kN/m²）	土石等の高さ（m）