宮城県立高等技術専門校再編整備の進捗状況について

資料４－１

１　現況の配置図と新設校の配置図について

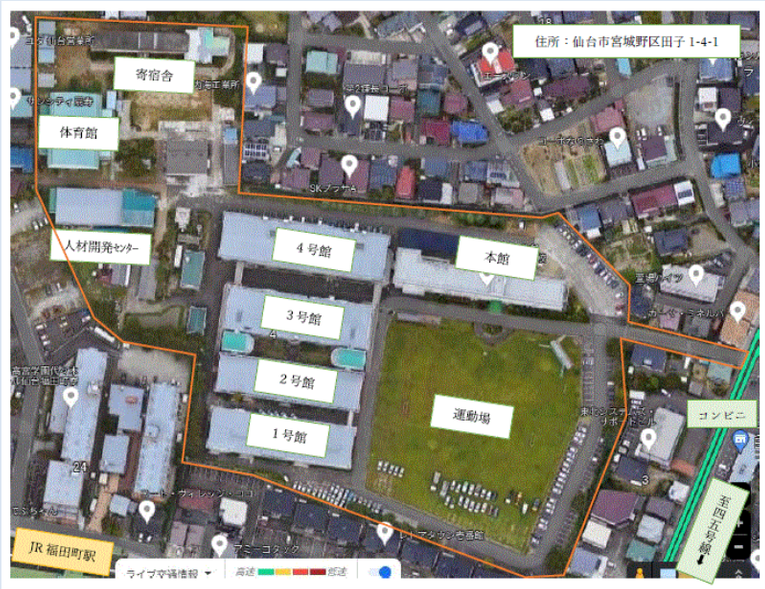

図１　現況の配置図

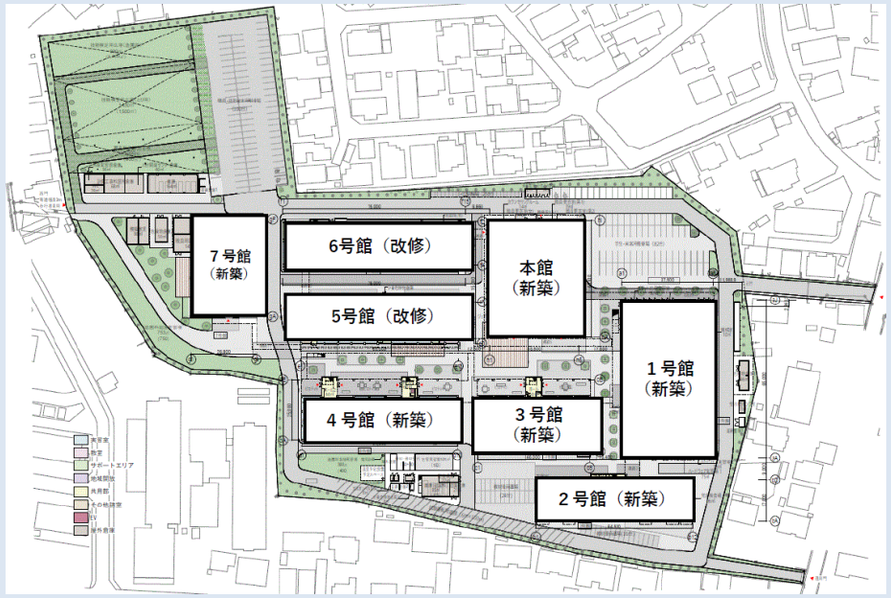

図２　新設校の配置図

【各棟に配置される訓練科等】

１号館	●電子制御技術科（メカトロニクス）	定員２０名（２年）
	●機械エンジニア科	定員１５名（２年）
２号館	●自動車整備科	定員２０名（２年）
３号館	●木の家づくり科	定員１５名（２年）
４号館	●総合建設技術科	定員１０名（１年）
	●左官・エクステリア科	定員１０名（６月）
	●造園・ガーデニング科	定員１０名（６月）
５号館	●設備工事科	定員２０名（１年）
	●電気科	定員２０名（１年）
	●木工科	定員１０名（１年）
	●サインデザイン科	定員１０名（１年）
６号館	●電子情報通信ネットワーク科	定員１５名（２年）
	●塗装施工科	定員１０名（１年）
７号館	●人材開発センター	
本館	●職員室	
	●ジョブセレクト科	定員２０名（２～３月×２）
	●会議室	
	●大ホール	

２　工事工程について

●Ⅰ期工事　令和６年度～令和７年度
●Ⅱ期工事　令和８年度～令和１０年度（外構工事含む）

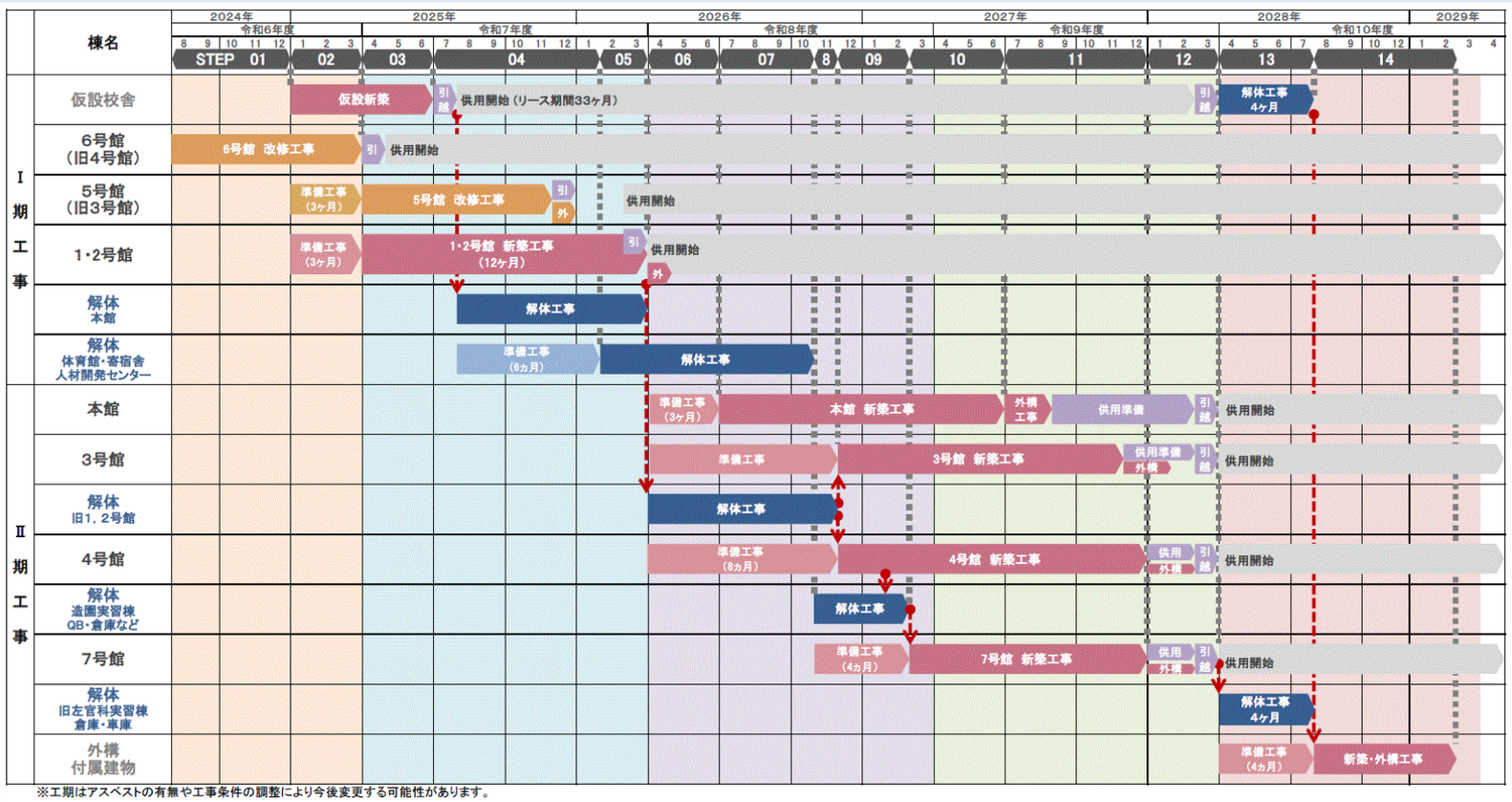

※工期はアスベストの有無や工事条件の調整により今後変更する可能性があります。

図３　工事工程

３　イメージパースについて

図４　イメージパース（鳥瞰図）

図５　イメージパース（ペデストリアンデッキより）