

平成23年県民意識調査結果報告書

平成23年10月

宮 城 県

平成23年県民意識調査結果報告書

目次

1 概要

I 調査の趣旨	概- 1
II 調査の概要	概- 1
III 調査結果の概要	概- 2
IV 参考資料	概-23

2 調査分析結果

2-1 回答者の属性

2-1-1	性別	1
2-1-2	年齢	2
2-1-3	居住圏域	3
2-1-4	職業	4
2-1-5	業種	5
2-1-6	家族人数	6
2-1-7	家族構成	7
2-1-8	居住年数	8

2-2 各取組の調査分析結果

取組1	「地域経済を力強くけん引するものづくり産業（製造業）の振興」	9
取組2	「産学官の連携による高度技術産業の集積促進」	21
取組3	「豊かな農林水産資源と結びついた食品製造業の振興」	33
取組4	「高付加価値型サービス産業・情報産業及び地域商業の振興」	45
取組5	「地域が潤う、訪れてよしの観光王国みやぎの実現」	57
取組6	「競争力ある農林水産業への転換」	69
取組7	「地産地消や食育を通じた需要の創出と食の安全安心の確保」	81
取組8	「県内企業のグローバルビジネスの推進と外資系企業の立地促進」	93
取組9	「自律的に発展できる経済システム構築に向けた広域経済圏の形成」	105
取組10	「産業活動の基礎となる人材の育成・確保」	117
取組11	「経営力の向上と経営基盤の強化」	129
取組12	「宮城の飛躍を支える産業基盤の整備」	141

取組 1 3	「次代を担う子どもを安心して生み育てることができる環境づくり」	153
取組 1 4	「家庭・地域・学校の協働による子どもの健全な育成」	165
取組 1 5	「着実な学力向上と希望する進路の実現」	177
取組 1 6	「豊かな心と健やかな体の育成」	189
取組 1 7	「児童生徒や地域のニーズに応じた特色ある教育環境づくり」	201
取組 1 8	「多様な就業機会や就業環境の創出」	213
取組 1 9	「安心できる地域医療の充実」	225
取組 2 0	「生涯を豊かに暮らすための健康づくり」	237
取組 2 1	「高齢者が元気に安心して暮らせる環境づくり」	249
取組 2 2	「障害があっても安心して生活できる地域社会の実現」	261
取組 2 3	「生涯学習社会の確立とスポーツ・文化芸術の振興」	273
取組 2 4	「コンパクトで機能的なまちづくりと地域生活の充実」	285
取組 2 5	「安全で安心なまちづくり」	297
取組 2 6	「外国人も活躍できる地域づくり」	309
取組 2 7	「環境に配慮した社会経済システムの構築と地域環境保全への貢献」	321
取組 2 8	「廃棄物等の 3 R（発生抑制・再使用・再生利用）と適正処理の推進」	333
取組 2 9	「豊かな自然環境，生活環境の保全」	345
取組 3 0	「住民参画型の社会資本整備や良好な景観の形成」	357
取組 3 1	「宮城県沖地震に備えた施設整備や情報ネットワークの充実」	369
取組 3 2	「洪水や土砂災害などの大規模自然災害対策の推進」	381
取組 3 3	「地域ぐるみの防災体制の充実」	393

2-3 特定項目（テーマ）の調査分析結果

テーマ 1	地産地消について	406
テーマ 2	宮城の治安について	416
テーマ 3	暮らしと環境について	426
テーマ 4	富県宮城の実現について	434

2-4 調査に対する評価の調査分析結果

2-4-1	設問の量	443
2-4-2	文章説明のわかりやすさ	444
2-4-3	文字の量	445
2-4-4	記入方法のわかりやすさ	446
2-4-5	回答に要した時間	447
2-4-6	さまざまな取組についての理解の深まり	448
2-4-7	県民の意見を県政に反映させる方法として適切か	449

2-5 県政全般についての自由意見

2-5-1	大分類	451
2-5-2	小分類	451

3 資料編

3-1 回答者の属性データ

3-1-1	性別	453
3-1-2	年齢	453
3-1-3	居住圏域	454
3-1-4	職業	454
3-1-5	業種	455
3-1-6	家族人数	455
3-1-7	家族構成	456
3-1-8	居住年数	456

3-2 各取組の調査データ

取組 1	「地域経済を力強くけん引するものづくり産業（製造業）の振興」	457
取組 2	「産学官の連携による高度技術産業の集積促進」	462
取組 3	「豊かな農林水産資源と結びついた食品製造業の振興」	467
取組 4	「高付加価値型サービス産業・情報産業及び地域商業の振興」	472
取組 5	「地域が潤う、訪れてよしの観光王国みやぎの実現」	477
取組 6	「競争力ある農林水産業への転換」	482
取組 7	「地産地消や食育を通じた需要の創出と食の安全安心の確保」	487
取組 8	「県内企業のグローバルビジネスの推進と外資系企業の立地促進」	492
取組 9	「自律的に発展できる経済システム構築に向けた広域経済圏の形成」	497
取組 10	「産業活動の基礎となる人材の育成・確保」	502
取組 11	「経営力の向上と経営基盤の強化」	507
取組 12	「宮城の飛躍を支える産業基盤の整備」	512
取組 13	「次代を担う子どもを安心して生み育てることができる環境づくり」	517
取組 14	「家庭・地域・学校の協働による子どもの健全な育成」	522
取組 15	「着実な学力向上と希望する進路の実現」	527
取組 16	「豊かな心と健やかな体の育成」	532
取組 17	「児童生徒や地域のニーズに応じた特色ある教育環境づくり」	537
取組 18	「多様な就業機会や就業環境の創出」	542
取組 19	「安心できる地域医療の充実」	547
取組 20	「生涯を豊かに暮らすための健康づくり」	552

取組 2 1	「高齢者が元気に安心して暮らせる環境づくり」	557
取組 2 2	「障害があっても安心して生活できる地域社会の実現」	562
取組 2 3	「生涯学習社会の確立とスポーツ・文化芸術の振興」	567
取組 2 4	「コンパクトで機能的なまちづくりと地域生活の充実」	572
取組 2 5	「安全で安心なまちづくり」	577
取組 2 6	「外国人も活躍できる地域づくり」	582
取組 2 7	「環境に配慮した社会経済システムの構築と地域環境保全への貢献」	587
取組 2 8	「廃棄物等の 3 R（発生抑制・再使用・再生利用）の適正処理の推進」	592
取組 2 9	「豊かな自然環境，生活環境の保全」	597
取組 3 0	「住民参画型の社会資本整備や良好な景観の形成」	602
取組 3 1	「宮城県沖地震に備えた施設整備や情報ネットワークの充実」	607
取組 3 2	「洪水や土砂災害などの大規模自然災害対策の推進」	612
取組 3 3	「地域ぐるみの防災体制の充実」	617

3-3 特定項目（テーマ）の調査データ

テーマ 1	地産地消について	622
テーマ 2	宮城の治安について	627
テーマ 3	暮らしと環境について	632
テーマ 4	富県宮城の実現について	636

3-4 調査に対する評価に関する調査データ

3-4-1	設問の量	640
3-4-2	文章説明のわかりやすさ	641
3-4-3	文字の量	642
3-4-4	記入方法のわかりやすさ	643
3-4-5	回答に要した時間	644
3-4-6	さまざまな取組についての理解の深まり	645
3-4-7	県民の意見を県政に反映させる方法として適切か	646

1 概要

I 調査の趣旨

当調査は、行政活動の評価に関する条例(平成13年宮城県条例第70号)第7条第1項及び第2項の規定に基づいて実施し、その結果を取りまとめ、公表するものです。

II 調査の概要

1 調査目的

「宮城の将来ビジョン」に定める33の取組について、県民がどの程度重視しているか、満足しているか、また特にどのようなことを優先的に取り組むべきと考えているかなどを調査し、県の政策評価・施策評価や企画立案に活用します。

2 調査対象

宮城県に居住する20歳以上の男女 4,000人(選挙人名簿から無作為抽出)

3 調査方法

郵送方式

4 調査期間

平成23年1月14日(金)から平成23年2月3日(木)まで

5 調査項目

- 「宮城の将来ビジョン」に定める33の取組に関する5項目(認知度、関心度、重視度、満足度及び特に優先すべきと思う項目)
- 特定項目(「地産地消」、「宮城の治安」、「暮らしと環境」、「富県宮城の実現」)
- 回答者属性及び調査方法等に関する項目

6 回収結果

- 回収数 2,053通
- 回収率 51.33%

7 調査結果の見方

- 比率は百分率で表し、小数点以下第2位を四捨五入して算出しています。
このため、百分率の計が100%にならないことがあります。
- 本調査は無作為抽出調査であるため、調査結果を見る際には、母集団から標本(調査対象)を抽出することによって生じる「標本誤差(母集団全体を調査した場合に得られる真の値との差)」を考慮する必要があります。
今回の調査結果の標本誤差は、約±2%と見ることができます。

(例: 今回の調査結果において、設問中の選択肢の「重要」の回答比率が60%であった場合、その回答比率の誤差の範囲は約±2%以内(真の値が58.0~62.0%以内にある)と見ることができます。)



Ⅲ 調査結果の概要

今回の本調査における結果は次のとおりです。

1 「宮城の将来ビジョン」: 政策推進の基本方向に関する調査結果

「宮城の将来ビジョン」で定めている政策推進の3つの基本方向を構成する33の取組ごとに「重視度」及び「満足度」を調査したところ、次のような結果となりました。

(1) 富県宮城の実現 ～県内総生産 10 兆円への挑戦～

政策推進の基本方向・課題		取組
富県宮城の実現 富県宮城の 10兆円への 挑戦	①育成・誘致による県内製造業の集積促進	取組 1 地域経済を力強くけん引するものづくり産業（製造業）の振興
		取組 2 産学官の連携による高度技術産業の集積促進
		取組 3 豊かな農林水産資源と結びついた食品製造業の振興
	②観光資源、知的資産を活用した商業・サービス産業の強化	取組 4 高付加価値型サービス産業・情報産業及び地域商業の振興
		取組 5 地域が潤う、訪れてよしの観光王国みやぎの実現
	③地域経済を支える農林水産業の競争力強化	取組 6 競争力ある農林水産業への転換
		取組 7 地産地消や食育を通じた需要の創出と食の安全安心の確保
	④アジアに開かれた広域経済圏の形成	取組 8 県内企業のグローバルビジネスの推進と外資系企業の立地促進
		取組 9 自律的に発展できる経済システム構築に向けた広域経済圏の形成
	⑤産業競争力の強化に向けた条件整備	取組10 産業活動の基礎となる人材の育成・確保
		取組11 経営力の向上と経営基盤の強化
		取組12 宮城の飛躍を支える産業基盤の整備

調査結果の特徴

【重視度】

○県全体の重視度を見ると、12 取組中 4 取組（「取組 1: 地域経済を力強くけん引するものづくり産業（製造業）の振興（70.3%）」、「取組 3: 豊かな農林水産資源と結びついた食品製造業の振興（73.8%）」、「取組 5: 地域が潤う、訪れてよしの観光王国みやぎの実現（72.6%）」、「取組 7: 地産地消や食育を通じた需要の創出と食の安全安心の確保（73.2%）」）で高重視群（「重要」、「やや重要」と回答した者の割合）が7割を超えています。

一方、高重視群が6割を下回った取組は、12 取組中 4 取組（「取組 2: 産学官の連携による高度技術産業の集積促進（57.2%）」、「取組 4: 高付加価値型サービス産業・情報産業及び地域商業の振興（47.6%）」、「取組 8: 県内企業のグローバルビジネスの推進と外資系企業の立地促進（38.1%）」、「取組 11: 経営力の向上と経営基盤の強化（54.1%）」）となっています。また、12 取組中 8 取組で「わからない」とする回答が2割を超えており、このうち「取組 4」「取組 8」については3割を超えています。（図1-1-1）

○属性別の高重視群について、県全体との主な差異を見ると、全体として「取組 3」と「取組 7」のどちらかが最も高くなっているのに対し、【仙台圏域】【登米圏域】については、「取組 5」が最も高くなっています。（表1-1）

○県全体の今回と前回調査（平成 21 年 3 月実施）との主な差異を見ると、「取組 9: 自律的に発展できる経済システム構築に向けた広域経済圏の形成」の高重視群が約 14 ポイント増加（51.3%→64.9%）、「取組 3」が 6 ポイント減少（79.8%→73.8%）しています。（表1-1）

【満足度】

○県全体の満足度を見ると、12 取組中 6 取組で満足群（「満足」、「やや満足」と回答した者の割合）が4割を超えており、このうち「取組 5: 地域が潤う、訪れてよしの観光王国みやぎの実現（54.4%）」、「取組 9: 自律的に発展できる経済システム構築に向けた広域経済圏の形成（50.8%）」については5割を超えています。一方、満足群が3割を下回った取組は、「取組 4: 高付加価値型サービス産業・情報産業及び地域商業の振興（29.4%）」、「取組 8: 県内企業のグローバルビジネスの推進と外資系企業の立地促進（24.8%）」、「取組 11: 経営力の向上と経営基盤の強化（28.4%）」となっています。

また、12 取組中 5 取組で「わからない」とする回答が4割を超えており、このうち「取組 8（52.7%）」については5割を超えています。（図1-2-1）

○属性別の満足群について、県全体との主な差異を見ると、県全体では「取組 5」が最も高くなっているのに対し、【男性】【大崎圏域】では「取組 9」が最も高くなっています。

○県全体の今回と前回調査との主な差異を見ると、「取組 1: 地域経済を力強くけん引するものづくり産業（製造業）の振興」の満足群が約 6 ポイント増加（43.4%→49.2%）、「取組 7: 地産地消や食育を通じた需要の創出と食の安全安心の確保」が約 4 ポイント増加（45.4%→49.6%）、「取組 9」が約 19 ポイント増加（31.7%→50.8%）、「取組 12: 宮城の飛躍を支える産業基盤の整備」が約 6 ポイント増加（42.8%→48.7%）しています。（表1-2）

【1-1】 重視度割合データ（富県宮城の実現 ～県内総生産10兆円への挑戦～ <取組1～12>）

< 図1-1-1 重視度割合（全回答） >

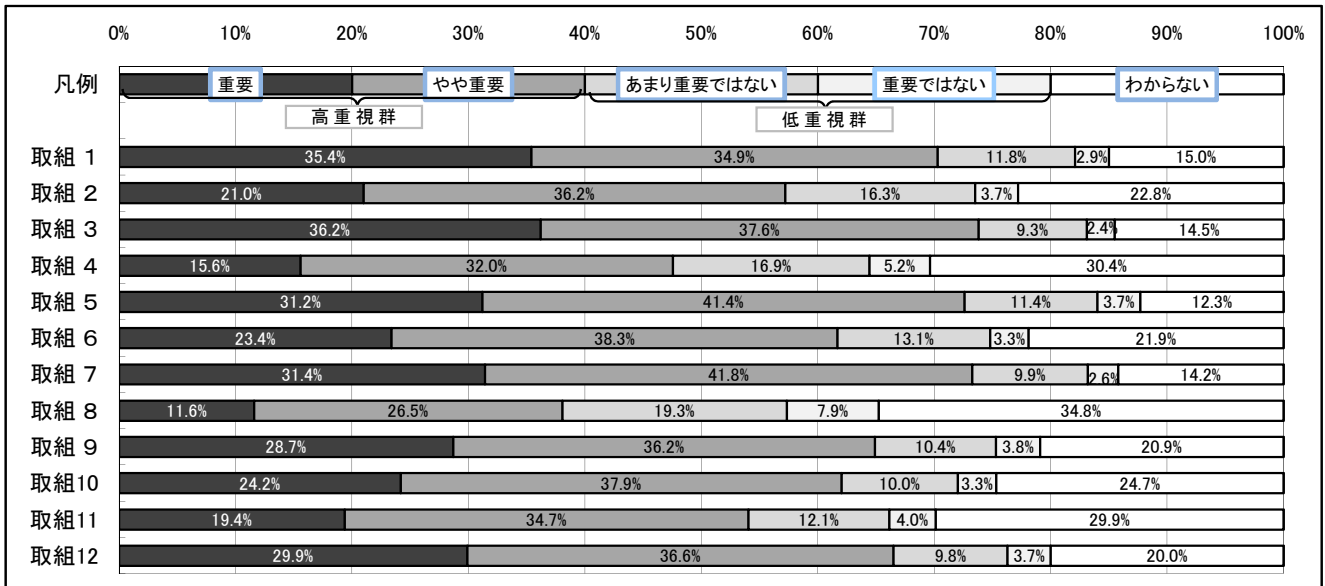

※本図は、全回答（「重要」、「やや重要」、「あまり重要ではない」、「重要ではない」、「わからない」）について、それぞれの割合を表示したものです。

< 表1-1 高重視群一覧（回答者属性別） >

取組	県全体	(参考) 前回	性別		年齢別		圏域別						
			男性	女性	65歳未満	65歳以上	仙南	仙台	大崎	栗原	登米	石巻	気仙沼・本吉
取組 1	70.3%	66.9%	75.6%	65.4%	68.6%	74.3%	74.0%	72.0%	69.2%	72.1%	70.4%	71.4%	66.5%
取組 2	57.2%	55.3%	63.4%	51.5%	53.9%	64.7%	59.0%	59.1%	57.0%	59.3%	58.8%	54.0%	57.8%
取組 3	73.8%	79.8%	76.0%	72.0%	74.3%	73.8%	74.8%	72.0%	70.4%	75.3%	74.4%	76.0%	78.8%
取組 4	47.6%	50.7%	53.3%	42.3%	44.5%	54.5%	49.0%	47.4%	49.8%	49.5%	46.4%	44.8%	50.2%
取組 5	72.6%	73.3%	74.4%	71.7%	73.0%	73.4%	75.9%	76.4%	68.4%	70.5%	76.5%	74.9%	73.1%
取組 6	61.7%	65.0%	67.6%	56.4%	58.2%	69.7%	61.5%	52.9%	62.6%	62.9%	60.6%	64.2%	72.1%
取組 7	73.2%	75.7%	73.3%	73.1%	71.1%	77.5%	76.8%	71.4%	74.2%	73.6%	73.5%	75.5%	69.5%
取組 8	38.1%	38.8%	43.7%	33.2%	33.7%	47.7%	41.6%	41.3%	34.7%	42.0%	39.9%	36.3%	31.9%
取組 9	64.9%	51.3%	74.4%	56.9%	63.0%	70.2%	59.8%	63.9%	65.1%	68.6%	66.2%	65.8%	70.9%
取組 10	62.1%	64.2%	66.6%	58.2%	60.6%	66.0%	61.6%	66.7%	65.2%	62.4%	60.6%	59.5%	62.6%
取組 11	54.1%	57.1%	61.9%	46.5%	53.6%	55.2%	59.4%	49.8%	53.8%	53.0%	56.5%	51.7%	57.6%
取組 12	66.5%	66.6%	75.5%	58.9%	65.8%	69.6%	73.4%	64.0%	64.6%	66.1%	67.9%	69.5%	67.3%

※本表は、全回答に占める高重視群（「重要」、「やや重要」と回答した者）の割合を属性別に表示したものです。

< 参考：図1-1-2 高・低重視群割合（回答「わからない」除く） >

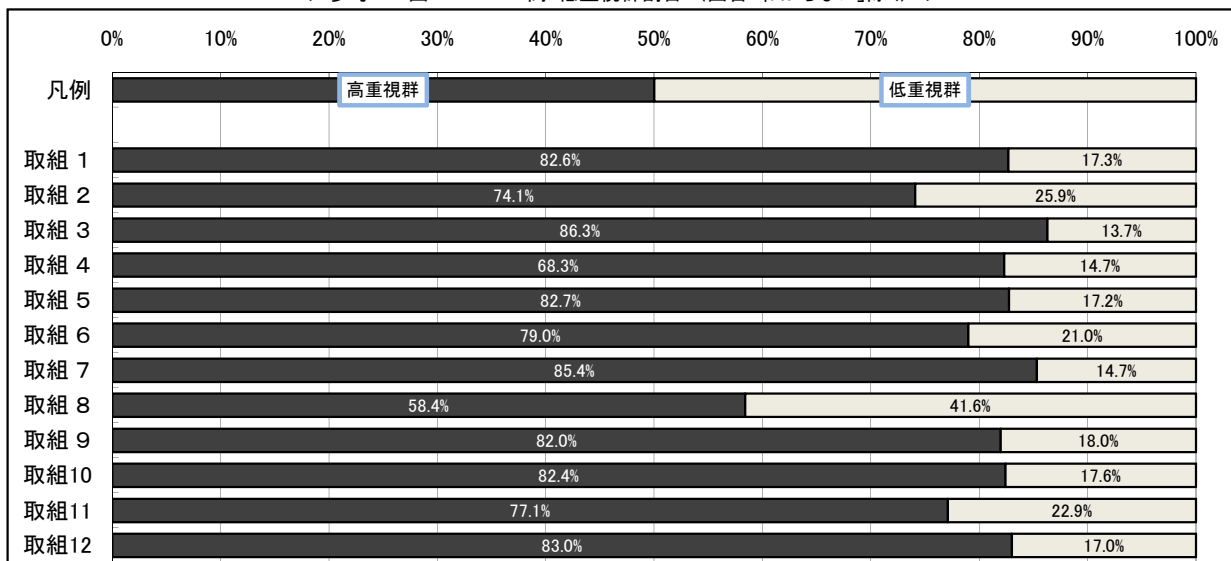

※本図は、全回答から「わからない」を除き、重視度を評価した回答者について高重視群と低重視群（「あまり重要ではない」、「重要ではない」と回答した者）の2つのグループに分類して、その割合を表示したものです。

【1-2】 満足度割合データ （富県宮城の実現 ～県内総生産10兆円への挑戦～ <取組1～12>）

< 図1-2-1 満足度割合（全回答） >

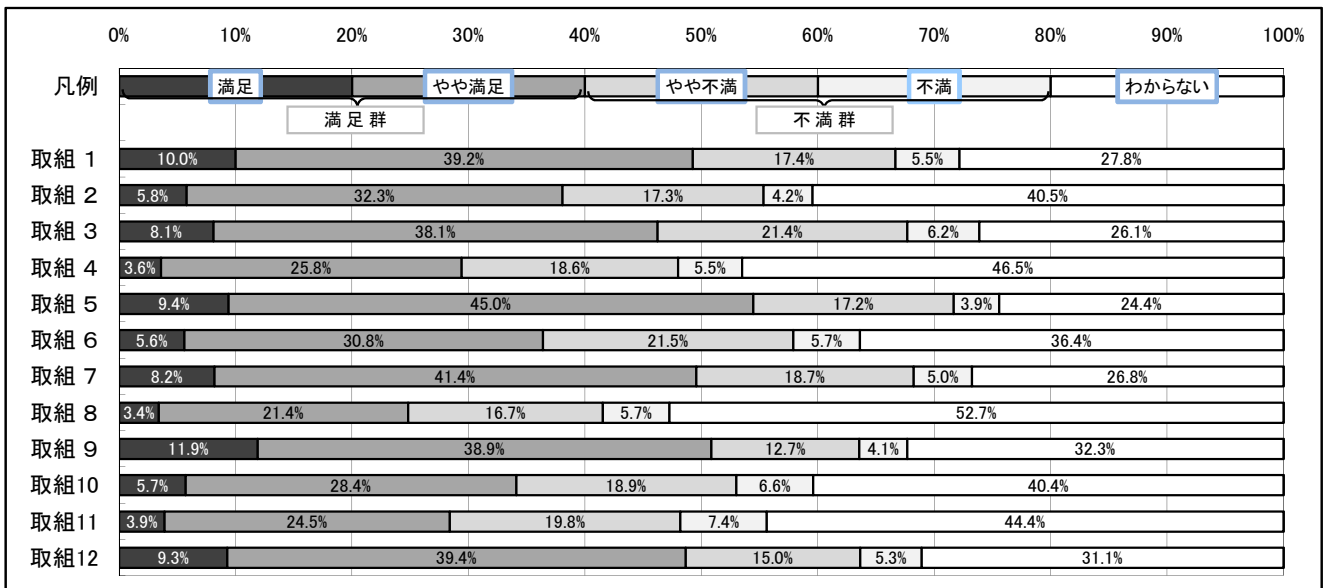

※本図は、全回答(「満足」、「やや満足」、「やや不満」、「不満」、「わからない」)について、それぞれの割合を表示したものです。

< 表1-2 満足群一覧（回答者属性別） >

取組	県全体	(参考) 前回	性別		年齢別		圏域別						
			男性	女性	65歳未満	65歳以上	仙南	仙台	大崎	栗原	登米	石巻	気仙沼・本吉
取組 1	49.2%	43.4%	55.2%	43.7%	43.9%	60.7%	53.4%	45.9%	50.4%	54.4%	54.6%	44.3%	43.0%
取組 2	38.1%	35.0%	42.9%	33.2%	31.5%	51.9%	39.6%	37.6%	39.6%	43.5%	39.3%	32.5%	35.3%
取組 3	46.2%	50.0%	46.5%	46.1%	43.2%	53.5%	45.6%	42.7%	44.6%	53.5%	50.9%	42.3%	46.4%
取組 4	29.4%	28.8%	34.1%	25.2%	24.2%	41.4%	30.8%	28.9%	31.9%	32.6%	31.1%	24.4%	26.9%
取組 5	54.4%	52.6%	55.1%	54.9%	51.4%	62.7%	60.1%	56.4%	50.2%	58.9%	62.2%	48.7%	51.1%
取組 6	36.4%	39.8%	37.7%	36.0%	32.9%	45.7%	36.1%	32.7%	36.7%	40.2%	37.9%	36.1%	40.9%
取組 7	49.6%	45.4%	46.9%	52.4%	46.5%	57.0%	50.0%	52.4%	46.2%	55.6%	54.5%	46.9%	45.1%
取組 8	24.8%	22.3%	28.3%	21.8%	20.1%	34.8%	28.0%	25.9%	24.7%	27.3%	27.7%	20.6%	19.3%
取組 9	50.8%	31.7%	58.9%	43.4%	46.4%	60.4%	50.0%	48.1%	52.3%	54.6%	58.6%	47.3%	46.4%
取組 10	34.1%	31.8%	35.6%	32.9%	30.0%	43.2%	35.3%	35.2%	36.2%	40.1%	35.0%	30.8%	27.3%
取組 11	28.4%	26.5%	32.7%	24.6%	24.6%	37.3%	32.1%	25.4%	31.1%	31.9%	31.4%	23.5%	24.6%
取組 12	48.7%	42.8%	57.8%	40.6%	45.1%	57.8%	56.7%	49.8%	49.0%	50.8%	54.0%	47.1%	38.2%

※本表は、全回答に占める満足群(「満足」、「やや満足」と回答した者)の割合を属性別に表示したものです。

< 参考：図1-2-2 満足・不満群割合（回答「わからない」除く） >

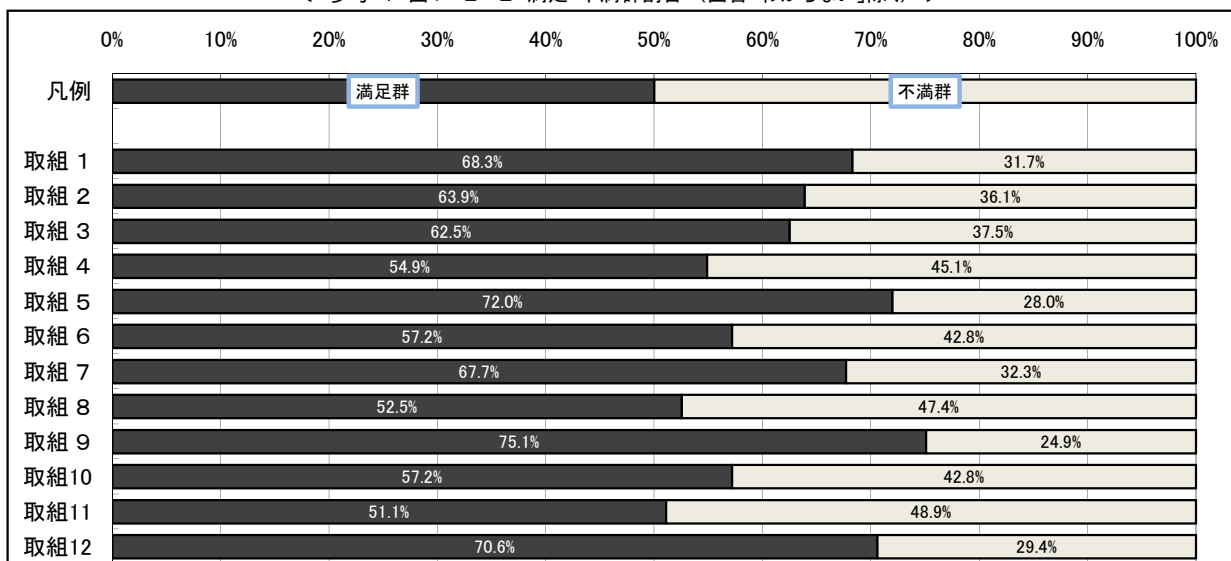

※本図は、全回答から「わからない」を除き、満足度を評価した回答者について満足群と不満群(「やや不満」、「不満」と回答した者)の2つのグループに分類して、その割合を表示したものです。

(2) 安心と活力に満ちた地域社会づくり

政策推進の基本方向・課題		取組
安心と活力に満ちた地域社会づくり	⑥子どもを生き育てやすい環境づくり	取組13 次代を担う子どもを安心して生き育てることができる環境づくり
		取組14 家庭・地域・学校の協働による子どもの健全な育成
	⑦将来の宮城を担う子どもの教育環境づくり	取組15 着実な学力向上と希望する進路の実現
		取組16 豊かな心と健やかな体の育成
		取組17 児童生徒や地域のニーズに応じた特色ある教育環境づくり
	⑧生涯現役で安心して暮らせる社会の構築	取組18 多様な就業機会や就業環境の創出
		取組19 安心できる地域医療の充実
		取組20 生涯を豊かに暮らすための健康づくり
		取組21 高齢者が元気に安心して暮らせる環境づくり
		取組22 障害があっても安心して生活できる地域社会の実現
⑨コンパクトで機能的なまちづくりと地域生活の充実	取組23 生涯学習社会の確立とスポーツ・文化芸術の振興	
	取組24 コンパクトで機能的なまちづくりと地域生活の充実	
⑩だれもが安全に、尊重し合いながら暮らせる環境づくり	取組25 安全で安心なまちづくり	
	取組26 外国人も活躍できる地域づくり	

調査結果の特徴

【重視度】

○県全体の重視度を見ると、14 取組中 10 取組で高重視群（「重要」、「やや重要」と回答した者の割合）が7割を超えており、このうち「取組 13:次代を担う子どもを安心して生き育てることができる環境づくり(88.1%)」、「取組 19:安心できる地域医療の充実(86.9%)」、「取組 21:高齢者が元気に安心して暮らせる環境づくり(84.2%)」については8割を超えています。

一方、高重視群が 6 割を下回った取組は、「取組 23:生涯学習社会の確立とスポーツ・文化芸術の振興(52.2%)」、「取組 24:コンパクトで機能的なまちづくりと地域生活の充実(50.2%)」、「取組 26:外国人も活躍できる地域づくり(40.3%)」となっています。

また、14 取組中 4 取組で「わからない」とする回答が2割を超えています。(図2-1-1)

○属性別の高重視群について、県全体との主な差異を見ると、県全体では「取組 13」が最も高くなっているのに対し、【男性】【仙南圏域】【仙台圏域】では「取組 19」が最も高く、【65 歳以上】では「取組 21」が最も高くなっています。(表2-1)

○県全体の今回と前回調査(平成 21 年 3 月実施)との高重視群の主な差異を見ると、「取組 16:豊かな心と健やかな体の育成」の高重視群が約 4 ポイント減少(81.6%→77.5%)、「取組 24」が約 15 ポイント減少(65.4%→50.2%)、「取組 25:安全で安心なまちづくり」が約 11 ポイント減少(75.6%→64.2%)、「取組 26:外国人も活躍できる地域づくり」が約 5 ポイント減少(45.6%→40.3%)しています。(表2-1)

【満足度】

○県全体の満足度を見ると、14 取組中 6 取組で満足群（「満足」、「やや満足」と回答した者の割合）が 4 割を超えており、一方、満足群が 3 割を下回った取組は、14 取組中 2 取組（「取組 24:コンパクトで機能的なまちづくりと地域生活の充実(28.0%)」、「取組 26:外国人も活躍できる地域づくり(26.2%)」)となっています。

また、14 取組中 4 取組で「わからない」とする回答が 4 割を超えており、このうち「取組 26」については、その割合が 5 割を超えています。(図2-2-1)

○属性別の満足群について、県全体との主な差異を見ると、県全体では「取組 20:生涯を豊かに暮らすための健康づくり」が最も高くなっているのに対し、【女性】【仙台圏域】【気仙沼・本吉圏域】については、「取組 14:家庭・地域・学校の協働による子どもの健全な育成」が最も高くなっています。(表2-2)

○県全体の今回と前回調査との主な差異を見ると、「取組 17:児童生徒や地域のニーズに応じた特色ある教育環境づくり」の満足群が約 5 ポイント増加(38.7%→43.2%)しています。(表2-2)



【2-1】 重視度割合データ（安心と活力に満ちた地域社会づくり <取組13~26>）

< 図2-1-1 重視度割合（全回答） >

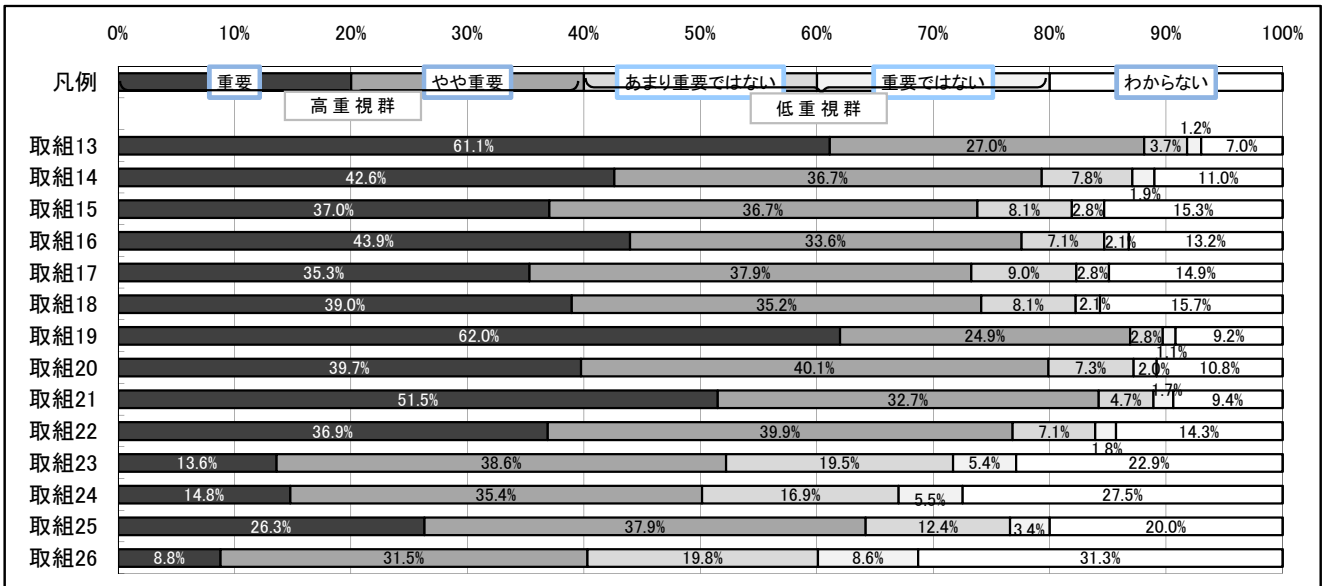

※本図は、全回答（「重要」、「やや重要」、「あまり重要ではない」、「重要ではない」、「わからない」）について、それぞれの割合を表示したものです。

< 表2-1 高重視群一覧（回答者属性別） >

取組	県全体	(参考) 前回	性別		年齢別		圏域別						
			男性	女性	65歳未満	65歳以上	仙南	仙台	大崎	栗原	登米	石巻	気仙沼・本吉
取組13	88.1%	87.4%	87.3%	89.5%	88.7%	87.9%	86.7%	87.6%	88.7%	89.8%	89.9%	89.9%	89.7%
取組14	79.3%	81.7%	77.4%	81.5%	78.5%	81.4%	79.5%	82.6%	78.3%	80.2%	79.9%	76.0%	83.1%
取組15	73.7%	75.0%	73.4%	74.4%	72.9%	76.5%	74.2%	71.3%	74.6%	74.4%	77.1%	73.4%	76.0%
取組16	77.5%	81.6%	76.2%	79.1%	77.6%	78.1%	77.8%	79.3%	79.9%	73.1%	81.9%	77.8%	76.5%
取組17	73.2%	73.8%	72.8%	74.1%	72.2%	76.7%	75.4%	73.6%	72.1%	75.6%	77.4%	71.1%	72.2%
取組18	74.2%	70.9%	76.6%	72.2%	74.7%	73.8%	79.4%	77.3%	74.4%	75.8%	75.1%	69.4%	73.4%
取組19	86.9%	89.1%	87.7%	86.7%	86.6%	88.6%	88.2%	88.4%	86.5%	85.3%	89.6%	88.0%	88.7%
取組20	79.8%	80.6%	79.5%	80.7%	78.2%	84.2%	81.7%	80.8%	79.8%	79.7%	82.6%	77.9%	80.2%
取組21	84.2%	83.1%	83.9%	84.6%	81.3%	90.5%	85.8%	86.1%	84.7%	82.7%	85.6%	83.8%	84.5%
取組22	76.8%	79.3%	77.3%	76.6%	74.9%	81.2%	77.3%	78.6%	74.4%	78.9%	77.1%	78.9%	75.1%
取組23	52.2%	52.5%	52.5%	52.1%	49.7%	58.0%	56.0%	59.3%	49.4%	50.4%	52.6%	52.6%	48.5%
取組24	50.2%	65.4%	54.2%	46.9%	47.2%	56.8%	56.4%	53.9%	50.6%	47.6%	47.4%	54.3%	46.7%
取組25	64.2%	75.6%	67.6%	61.7%	63.8%	66.3%	68.8%	64.9%	64.9%	60.3%	67.2%	65.5%	62.8%
取組26	40.3%	45.6%	45.5%	35.9%	38.9%	43.9%	45.8%	41.3%	41.6%	38.3%	39.4%	39.3%	40.3%

※本表は、全回答に占める高重視群（「重要」、「やや重要」と回答した者）の割合を属性別に表示したものです。

< 参考：図2-1-2 高・低重視群割合（回答「わからない」除く） >

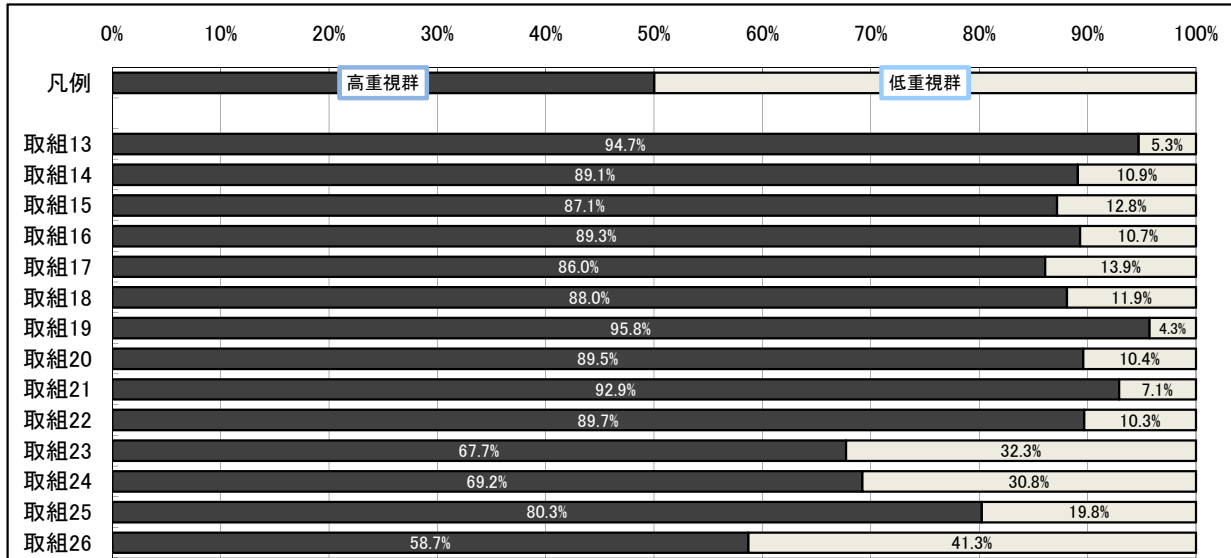

※本図は、全回答から「わからない」を除き、重視度を評価した回答者について高重視群と低重視群（「あまり重要ではない」、「重要ではない」と回答した者）の2つのグループに分類して、その割合を表示したものです。

【2-2】 満足度割合データ (安心と活力に満ちた地域社会づくり <取組13~26>)

< 図2-2-1 満足度割合 (全回答) >

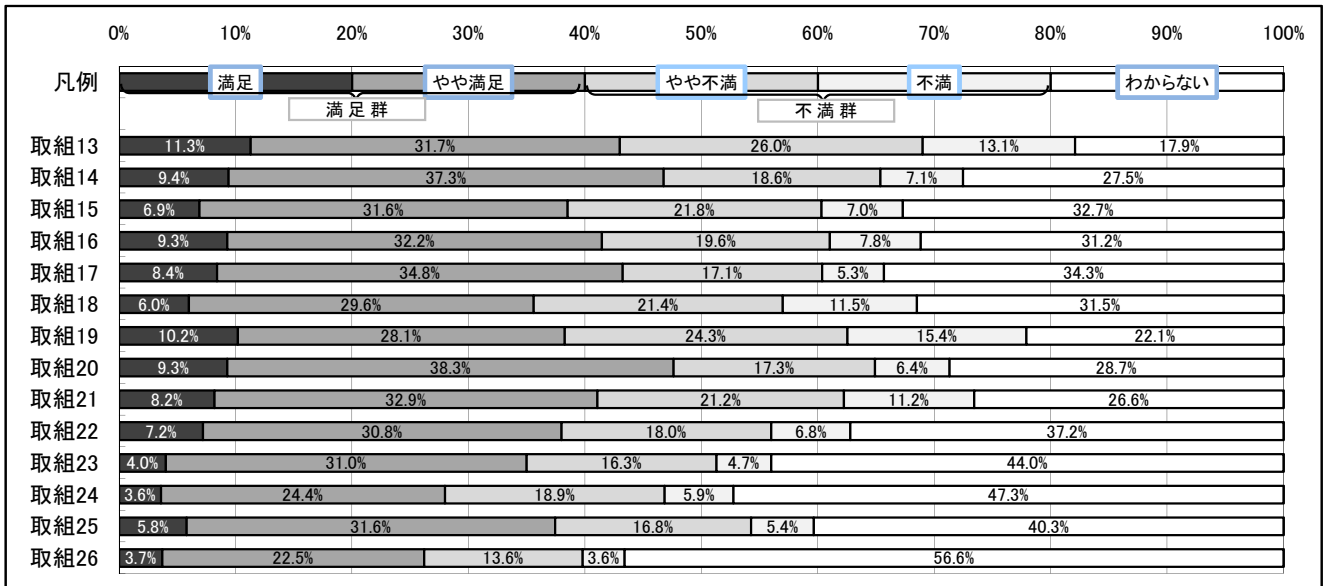

※本図は、全回答(「満足」、「やや満足」、「やや不満」、「不満」、「わからない」)について、それぞれの割合を表示したものです。

< 表2-2 満足群一覧 (回答者属性別) >

	県全体	(参考) 前回	性別		年齢別		圏域別						
			男性	女性	65歳未満	65歳以上	仙南	仙台	大崎	栗原	登米	石巻	気仙沼・本吉
取組13	43.0%	41.5%	42.6%	43.7%	37.1%	55.9%	42.2%	44.3%	44.6%	47.4%	40.9%	42.3%	42.5%
取組14	46.7%	44.9%	44.2%	49.7%	42.3%	57.5%	46.2%	48.8%	49.1%	50.3%	48.7%	43.3%	46.2%
取組15	38.5%	36.8%	39.4%	38.5%	34.5%	48.8%	35.1%	39.6%	40.3%	44.5%	40.2%	35.9%	38.1%
取組16	41.5%	39.5%	40.9%	42.2%	36.8%	52.2%	42.0%	42.5%	42.9%	43.7%	45.0%	36.4%	41.1%
取組17	43.2%	38.7%	44.5%	43.3%	40.4%	51.3%	44.8%	44.0%	40.4%	50.6%	47.7%	38.3%	44.6%
取組18	35.6%	31.7%	39.3%	32.6%	30.7%	47.1%	33.4%	37.2%	34.6%	43.9%	40.0%	29.0%	33.1%
取組19	38.3%	35.7%	40.8%	35.9%	31.4%	53.4%	41.5%	38.1%	40.5%	47.7%	32.7%	36.1%	34.5%
取組20	47.6%	44.4%	47.9%	47.8%	42.7%	58.9%	48.8%	45.5%	49.5%	52.4%	50.0%	45.9%	44.9%
取組21	41.1%	38.6%	43.1%	39.0%	33.5%	56.8%	36.2%	40.6%	41.3%	50.4%	44.3%	36.2%	37.7%
取組22	38.0%	35.2%	39.6%	36.8%	32.9%	49.3%	36.9%	41.2%	35.8%	48.3%	39.4%	33.9%	32.0%
取組23	35.0%	32.0%	36.7%	33.8%	31.2%	44.1%	33.9%	40.1%	31.9%	42.2%	34.9%	30.4%	34.3%
取組24	28.0%	30.4%	31.2%	25.7%	24.1%	37.6%	34.2%	30.1%	26.1%	29.7%	28.0%	28.6%	24.2%
取組25	37.4%	41.1%	40.6%	35.3%	34.4%	45.4%	41.2%	39.8%	34.7%	43.5%	38.3%	36.2%	33.5%
取組26	26.2%	26.1%	30.0%	23.2%	23.6%	32.5%	29.8%	29.7%	24.0%	28.8%	23.7%	23.7%	27.0%

※本表は、全回答に占める満足群(「満足」、「やや満足」と回答した者)の割合を属性別に表示したものです。

< 参考 : 図2-2-2 満足・不満群割合 (回答「わからない」除く) >

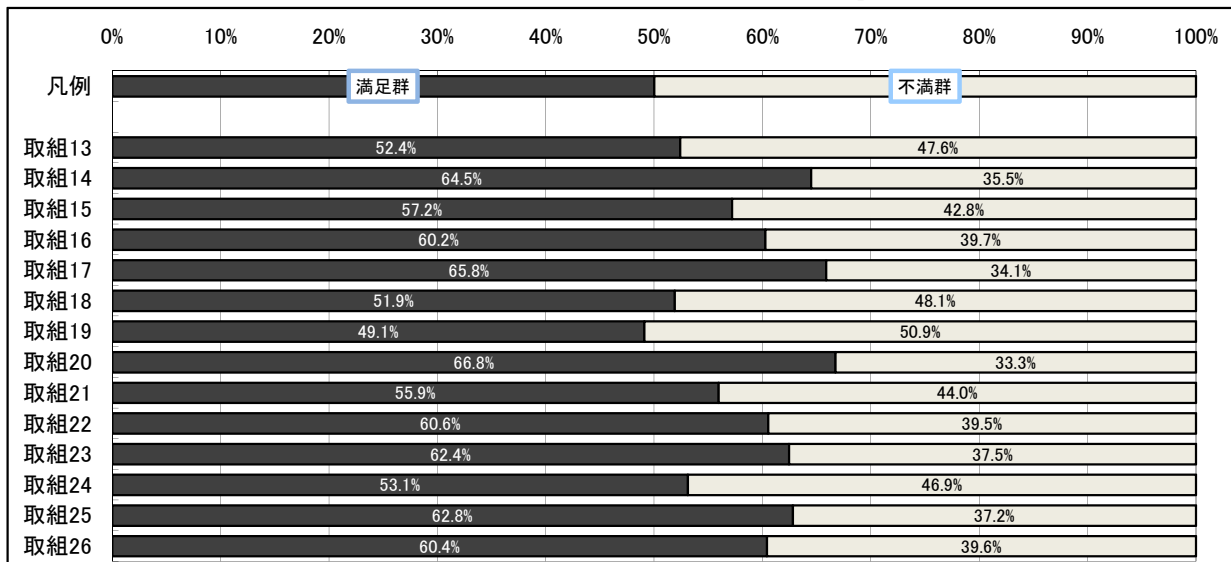

※本図は、全回答から「わからない」を除き、満足度を評価した回答者について満足群と不満群(「やや不満」、「不満」と回答した者)の2つのグループに分類して、その割合を表示したものです。

(3) 人と自然が調和した美しく安全な県土づくり

政策推進の基本方向・課題		取組
美しく安全な県土づくり	⑪経済・社会の持続的発展と環境保全の両立	取組27 環境に配慮した社会経済システムの構築と地球環境保全への貢献 取組28 廃棄物等の3R(発生抑制・再使用・再生利用)と適正処理の推進
	⑫豊かな自然環境, 生活環境の保全	取組29 豊かな自然環境, 生活環境の保全
	⑬住民参画型の社会資本整備や良好な景観の形成	取組30 住民参画型の社会資本整備や良好な景観の形成
	⑭宮城県沖地震など大規模災害による被害を最小限にする県土づくり	取組31 宮城県沖地震に備えた施設整備や情報ネットワークの充実 取組32 洪水や土砂災害などの大規模自然災害対策の推進 取組33 地域ぐるみの防災体制の充実

調査結果の特徴

【重視度】

○県全体の重視度を見ると、7取組中6取組で高重視群(「重要」,「やや重要」と回答した者の割合)が7割を超えており、このうち「取組 28:廃棄物等の3R(発生抑制・再使用・再生利用)と適正処理の推進(82.0%)」,「取組 31:宮城県沖地震に備えた施設整備や情報ネットワークの充実(90.1%)」,「取組 32:洪水や土砂災害などの大規模自然災害対策の推進(82.7%)」,「取組 33:地域ぐるみの防災体制の充実(80.9%)」については8割を超えています。

一方、「取組 30:住民参画型の社会資本整備や良好な景観の形成(53.5%)」の高重視群が6割を下回っています。

また、7取組中2取組で「わからない」とする回答が2割を超えています。(図3-1-1)

○属性別の高重視群について、県全体との主な差異を見ると、いずれの属性も県全体と同様に「取組 31」が最も高くなっています。(表3-1)

○県全体の今回と前回調査(平成21年3月実施)との高重視群の主な差異を見ると、「取組 27:環境に配慮した社会経済システムの構築と地球環境保全への貢献」の高重視群が約6ポイント減少(75.8%→70.2%)、「取組 30」が約7ポイント減少(60.4%→53.5%)しています。(表3-1)

【満足度】

○県全体の満足度を見ると、7取組中5取組(「取組 28:廃棄物等の3R(発生抑制・再使用・再生利用)と適正処理の推進(53.4%)」,「取組 29:豊かな自然環境, 生活環境の保全(44.4%)」,「取組 31:宮城県沖地震に備えた施設整備や情報ネットワークの充実(55.2%)」,「取組 32:洪水や土砂災害などの大規模自然災害対策の推進(46.0%)」,「取組 33:地域ぐるみの防災体制の充実(46.9%)」)で満足群(「満足」,「やや満足」と回答した者の割合)が4割を超えています。

一方、満足群が3割を下回った取組はありませんでした。

また、7取組中1取組で「わからない」とする回答が4割を超えています。(図3-2-1)

○属性別の満足群について、県全体との主な差異を見ると、県全体では「取組 31」が最も高くなっているのに対し、【女性】【仙南圏域】【仙台圏域】では「取組 28」が最も高くなっています。(表3-2)

○県全体の今回と前回調査との主な差異を見ると、「取組 28」の満足群が約10ポイント増加(43.2%→53.4%)、「取組 31」が約6ポイント増加(49.6%→55.2%)、「取組 33」が約5ポイント増加(42.1%→46.9%)しています。(表3-2)



【3-1】 重視度割合データ（人と自然が調和した美しく安全な県土づくり <取組27~33>）

< 図3-1-1 重視度割合（全回答） >

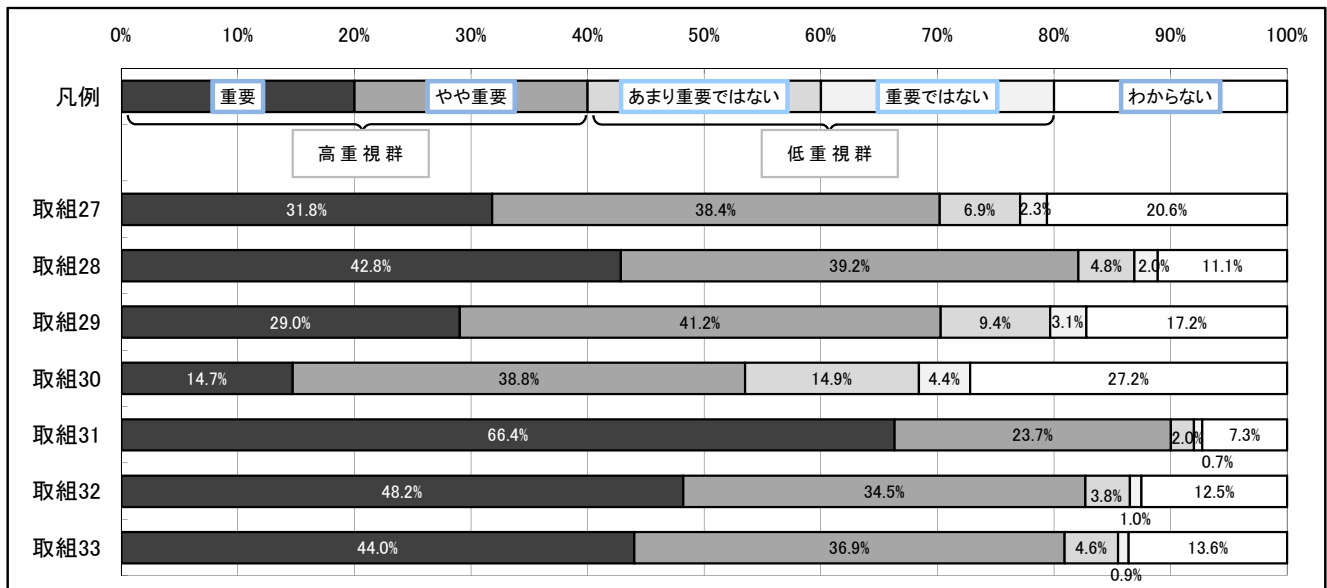

※本図は、全回答（「重要」、「やや重要」、「あまり重要ではない」、「重要ではない」、「わからない」）について、それぞれの割合を表示したものです。

< 表3-1 高重視群一覧（回答者属性別） >

	県全体	(参考) 前回	性別		年齢別		圏域別						
			男性	女性	65歳未満	65歳以上	仙南	仙台	大崎	栗原	登米	石巻	気仙沼・本吉
取組27	70.2%	75.8%	75.1%	66.2%	71.8%	68.3%	72.1%	69.4%	72.5%	71.8%	70.5%	70.0%	69.9%
取組28	82.0%	82.0%	83.0%	81.6%	80.6%	85.9%	85.5%	84.8%	81.6%	80.4%	82.6%	79.8%	83.2%
取組29	70.2%	73.3%	73.5%	67.3%	66.8%	78.0%	69.3%	72.2%	66.8%	71.1%	70.0%	70.9%	73.0%
取組30	53.5%	60.4%	58.2%	49.2%	47.4%	66.7%	52.6%	50.8%	54.8%	57.8%	56.7%	47.8%	55.9%
取組31	90.1%	91.5%	91.8%	88.8%	90.1%	90.7%	90.1%	91.6%	88.8%	88.7%	90.8%	90.6%	92.8%
取組32	82.7%	85.8%	84.8%	80.7%	81.0%	86.6%	79.7%	85.7%	80.7%	82.7%	85.4%	82.3%	84.9%
取組33	80.9%	81.8%	83.2%	79.3%	80.0%	84.0%	81.2%	81.3%	78.7%	80.9%	84.9%	83.0%	81.2%

※本表は、全回答に占める高重視群（「重要」、「やや重要」と回答した者）の割合を属性別に表示したものです。

< 参考：図3-1-2 高・低重視群割合（回答「わからない」除く） >

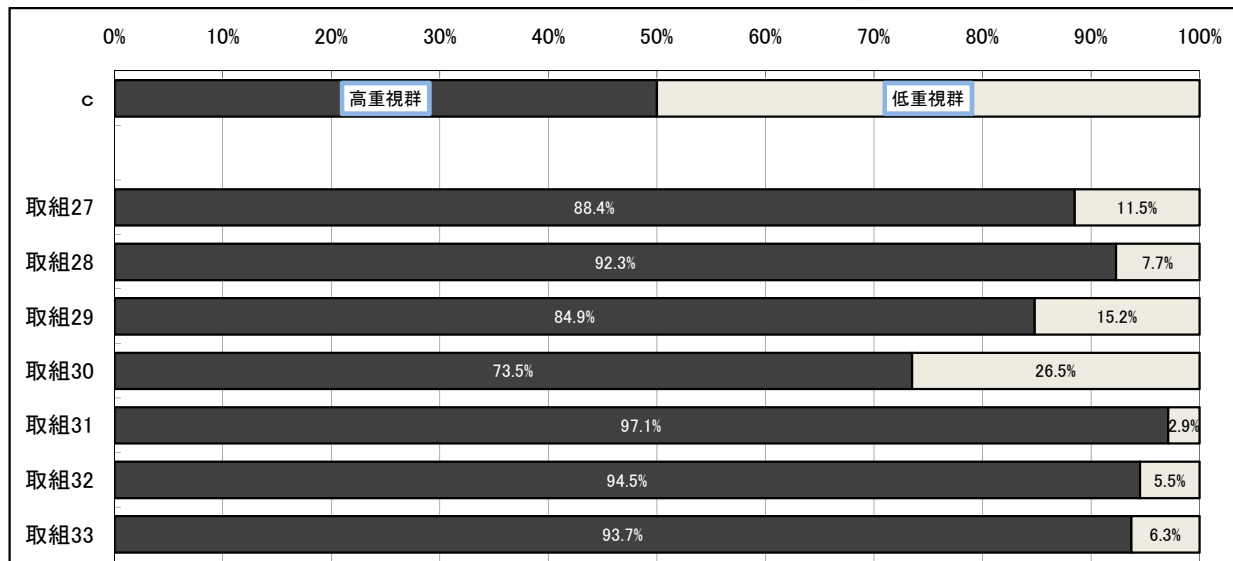

※本図は、全回答から「わからない」を除き、重視度を評価した回答者について高重視群と低重視群（「あまり重要ではない」、「重要ではない」と回答した者）の2つのグループに分類して、その割合を表示したものです。

【3-2】 満足度割合データ (人と自然が調和した美しく安全な県土づくり <取組27~33>)

< 図3-2-1 満足度割合 (全回答) >

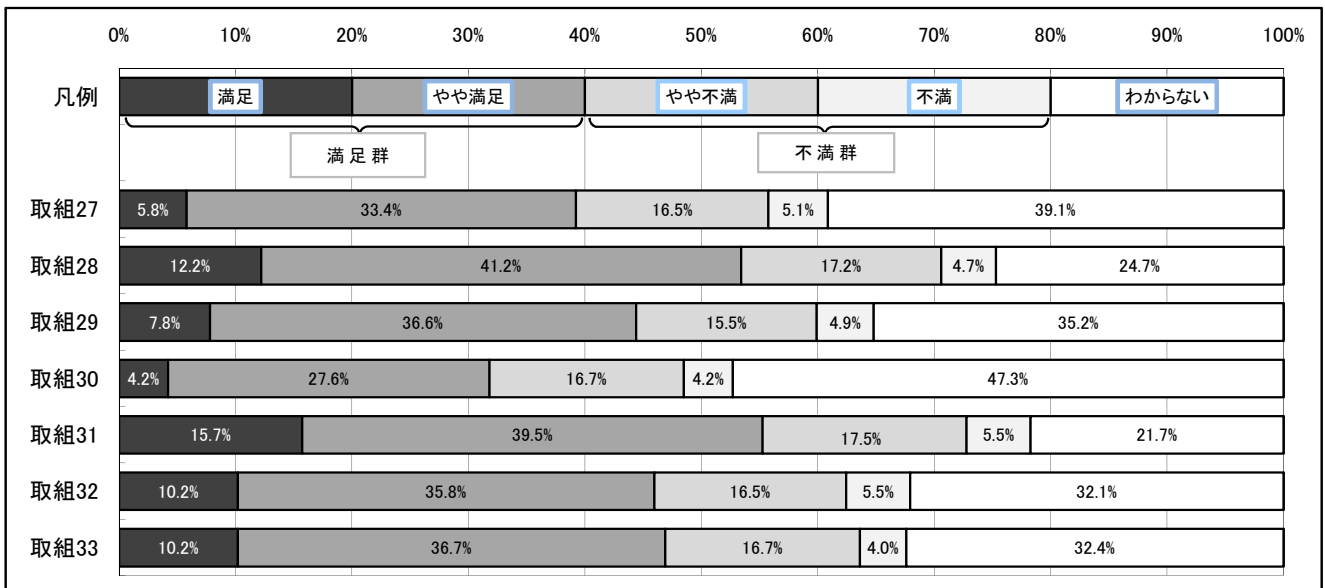

※本図は、全回答(「満足」、「やや満足」、「やや不満」、「不満」、「わからない」)について、それぞれの割合を表示したものです。

< 表3-2 満足群一覧 (回答者属性別) >

	県全体	(参考) 前回	性別		年齢別		圏域別						
			男性	女性	65歳未満	65歳以上	仙南	仙台	大崎	栗原	登米	石巻	気仙沼・本吉
取組27	39.2%	38.2%	42.1%	37.2%	37.7%	44.3%	41.0%	38.9%	40.7%	45.1%	39.2%	36.6%	36.7%
取組28	53.4%	43.2%	52.6%	55.2%	50.2%	62.3%	57.0%	55.6%	50.6%	56.3%	56.8%	48.6%	55.2%
取組29	44.4%	41.5%	45.9%	43.7%	39.2%	57.2%	44.0%	42.3%	40.1%	48.9%	49.8%	44.7%	45.3%
取組30	31.8%	31.7%	35.1%	28.8%	26.5%	43.8%	33.9%	31.7%	29.1%	38.5%	35.2%	24.2%	31.1%
取組31	55.2%	49.6%	59.6%	51.7%	50.7%	66.0%	53.2%	49.0%	51.9%	62.9%	59.1%	53.4%	61.7%
取組32	46.0%	42.9%	48.0%	44.4%	40.7%	58.2%	41.3%	45.1%	44.4%	54.0%	46.7%	43.6%	49.4%
取組33	46.9%	42.1%	49.9%	44.4%	41.7%	58.9%	48.3%	46.2%	44.1%	54.0%	49.4%	41.8%	48.1%

※本表は、全回答に占める満足群(「満足」、「やや満足」と回答した者)の割合を属性別に表示したものです。

< 参考 : 図3-2-2 満足・不満群割合 (回答「わからない」除く) >

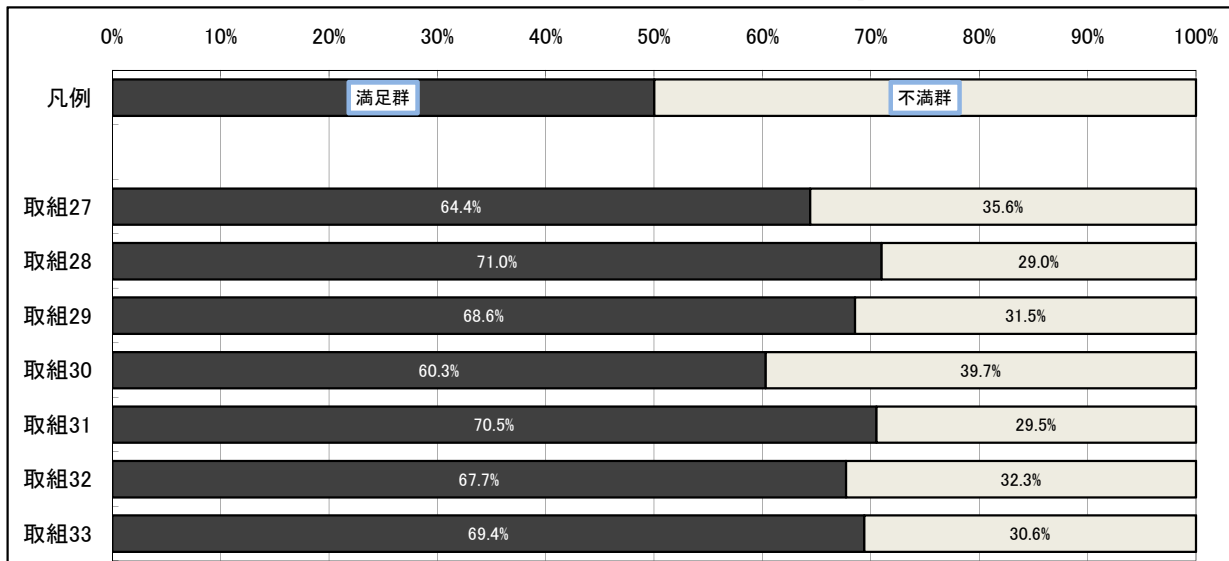

※本図は、全回答から「わからない」を除き、満足度を評価した回答者について満足群と不満群(「やや不満」、「不満」と回答した者)の2つのグループに分類して、その割合を表示したものです。

(4) 各取組における特に優先すべきと思う項目調査結果

取組ごとに特に優先すべきと思う項目を調査したところ、次のような結果となりました。(複数回答)

【1. 富県宮城の実現～県内総生産10兆円への挑戦～】

① 育成・誘致による県内製造業の集積促進

■取組1 地域経済を力強くけん引するものづくり産業(製造業)の振興

- ア 半導体製造装置・太陽電池製造装置、医療・健康機器、エネルギーデバイス、航空機などの市場における県内企業の取引の創出及び拡大促進
- イ 東北各県と連携して関東・東海圏域で自動車関連産業の商談会を開催するなど、受注機会の拡大促進
- ウ 自動車関連産業への新規参入と取引拡大を進めるため、県内製造業の技術力の向上や設備投資への支援や隣接県の試験研究機関との連携による技術開発への支援
- エ 太陽光発電や環境対応車など市場拡大が期待される「クリーンエネルギー産業」の積極的な誘致、技術開発や製品開発への取組支援
- オ 経済波及効果や雇用拡大への貢献が大きい重点産業などを中心とした、地域経済の中核となる企業及びその関連企業の戦略的な誘致促進
- カ みやぎ産業振興機構などの産業支援機関と連携して行う、県内製造業の技術力、営業力、販売力などの強化への支援

n(回答者数)=1,915, N(回答数累計)=4,086

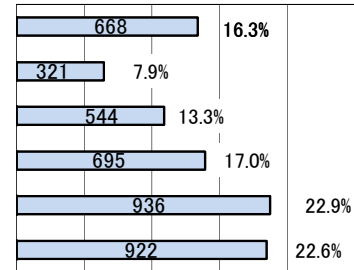

■取組2 産学官の連携による高度技術産業の集積促進

- ア 高度電子機械産業の集積促進を目指した、企業と大学などの人材や技術の相互交流、共同研究、ネットワークづくりなどの推進
- イ 半導体製造装置・太陽電池製造装置、医療・健康機器、エネルギーデバイス、航空機の重点分野における取引の創出・拡大促進
- ウ 大学や県内企業などによるプロジェクトに対する、国などの大規模な資金を導入するための支援
- エ 知的財産、未利用特許を持つ県内企業や大学などと、それを必要とする企業の仲介や、そのような技術を利用して行う新製品の開発支援

n=1,890, N=2,978

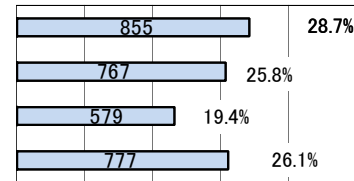

■取組3 豊かな農林水産資源と結びついた食品製造業の振興

- ア 高齢社会や健康志向などを踏まえて行う、消費者が求める商品づくり
- イ 新たな加工食品などの開発を、農林水産業、食品製造業者等が協力しながら行う体制づくりへの支援
- ウ 県や関係機関が協力して行う大規模商談会や、首都圏などで開催される国際規模の商談会における、県産食品の取引拡大に向けた支援
- エ 県内での取引を活発にするための、企業間の取引などの仲介
- オ 産学官の連携や地域の食文化を生かした新商品開発促進
- カ 商品開発力や販売力を強化するための食品製造業の経営革新
- キ 販売競争を有利に進めるための県産食品のイメージアップ
- ク 首都圏などでの市場調査や、企業間の販売や取引の仲介の支援
- ケ 食品関連産業の企業立地の促進と、既存企業の生産性向上につながる事業の高度化の推進

n=1,933, N=4,826

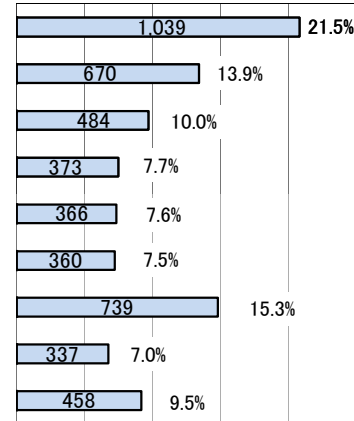

② 観光資源・知的資産を活用した商業・サービス産業の強化

■取組4 高付加価値型サービス産業・情報産業及び地域商業の振興

- ア サービス産業の新たな事業展開や高付加価値化に向けたアドバイザーやコーディネート機能の強化
- イ コミュニティビジネスなど、地域や生活に密着したサービス業を行う場合の支援と今後成長が期待されるサービス分野の高付加価値化に向けた活動支援
- ウ 地域の実情に応じた、まちづくりと連携した地域商業の活性化支援
- エ 開発系IT企業(ソフトウェア開発企業)の誘致支援
- オ 情報関連技術者の養成と、情報関連産業の市場拡大につながる情報通信技術の活用促進
- カ 組み込みシステム分野やデジタルコンテンツ分野など、成長が期待される分野における市場の獲得を目指した技術習得、人材交流、商品開発の支援

n=1,901, N=3,367

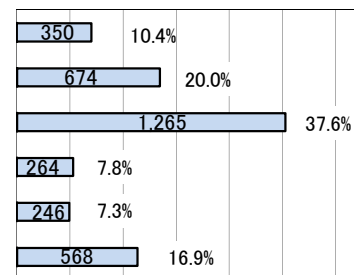

※各表の「割合(%)」は回答数累計(N)に占める各項目の回答数の割合

■取組5 地域が潤う、訪れてよしの観光王国みやぎの実現

- ア 大型観光キャンペーンなど、官民一体となった積極的な観光客誘致の推進
- イ インターネットなど広報媒体を活用した効果的な情報発信や団塊の世代などの絞った集客活動
- ウ 県民の観光に対する意識の向上と、地域一体となった「もてなしの心」向上のための取組強化
- エ 温泉や食材、地域の産業など宮城独自の資源を生かした体験・滞在型観光の発掘、観光ルートの整備
- オ 観光施設及び案内板・標識の整備、バリアフリー・ユニバーサルデザインの普及
- カ 地域が主体的に観光振興に取り組む組織・体制づくりの強化と地域の魅力を売り出している人材づくりの推進
- キ 都市と農山漁村が理解し合い、互いに支え合うグリーン・ツーリズムを目指した推進環境の整備、人材育成、情報発信、地域活動の活性化支援
- ク 県内市町村や関係機関との連携による観光推進組織の強化

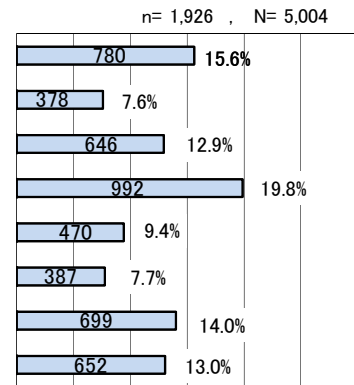

③ 地域経済を支える農林水産業の競争力強化

■取組6 競争力ある農林水産業への転換

- ア 消費者の視点に立って商品を生産していく農林水産業への転換支援
- イ 「食材王国みやぎ」を支える県産農林水産物のブランド化
- ウ 大規模生産法人や集落営農組織等の園芸生産拡大によるバランスの取れた農業生産構造への転換促進
- エ 農地の団地化など効率的利用の促進や米粉用米・飼料用米等の生産拡大による水田の有効活用の促進
- オ 農業者が生産から流通・加工・販売などを一体で行うアグリビジネスなど企業の経営の促進
- カ 森林整備推進、低コストで安定的な木材の供給促進や良質な製材品等の加工・流通支援
- キ 水産資源の適切な管理と水産物の水揚げ強化や水産加工品等の商品開発による付加価値向上の支援
- ク 県内農林水産物の需要拡大を図るための、農林水産業と流通加工業者等との取引の仲介支援と農商工連携の促進
- ケ 香港・台湾・韓国・中国・ロシア等の重点地域に向けた県産食品の輸出促進
- コ 農林水産業における経営コストの低減や効率的な生産に資するための生産基盤の整備促進

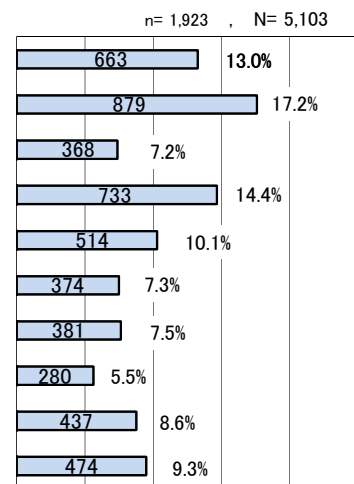

■取組7 地産地消や食育を通じた需要の創出と食の安全安心の確保

- ア 食料自給率向上に向けた、関係機関・団体・行政等の協働による県民運動の推進
- イ 地産地消運動の展開による県内農林水産物への理解向上と消費・活用の促進
- ウ 地産地消につながる県産食材の学校給食への利用促進
- エ 宮城の豊かな「食」を生かした食育の推進
- オ 木材の利用意義について理解を深め、県産木材の利用促進を図る県民運動の展開
- カ 安全安心な農林水産物の安定供給の推進
- キ 生産者・事業者と消費者の間での食材や食品についての情報共有による相互理解など、安全安心についての信頼関係づくり
- ク 消費者、生産者・事業者、行政が連携して行う食の安全安心確保のための体制整備

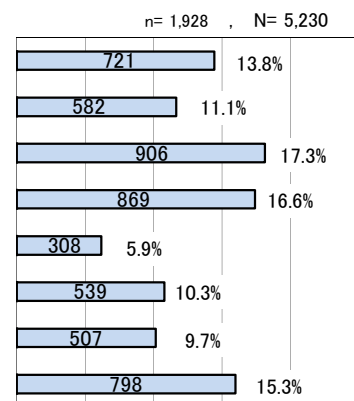

④ アジアに開かれた広域経済圏の形成

■取組8 県内企業のグローバルビジネスの推進と外資系企業の立地促進

- ア 県の海外事務所、関係機関及び海外取引実績のある企業等が連携し、海外展開を目指す県内企業の国際的経済活動への総合的な支援体制づくり
- イ 県内企業が国際的経済活動を行う際のニーズ調査、海外取引事務や知的財産保護対策等の専門知識の提供、アドバイスや取引仲介機能など支援体制の強化
- ウ 県産品の販売先開拓や原材料調達のための商談会開催など、海外との取引機会の拡大支援
- エ 独自技術を有する地元企業等や最先端の技術を有する東北大学等との協力による、外資系研究開発型企業等の進出促進
- オ 県内企業の進出及び本県産品等の輸出拡大が見込める諸外国との経済交流の促進
- カ 国際交流、国際協力及び多文化共生社会の形成を通じた、海外との交流基盤強化と経済交流支援

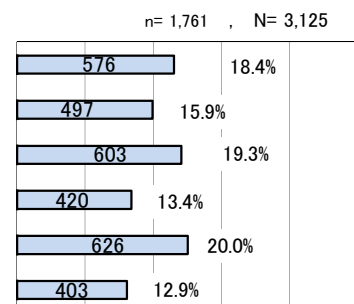

※各表の「割合(%)」は回答数累計(N)に占める各項目の回答数の割合

■取組 9 自律的に発展できる経済システム構築に向けた広域経済圏の形成

- ア 東北各県と連携した競争力のある広域経済圏の形成と人口流出に歯止めをかけるための取組実施
- イ 山形県との連携に関する構想の具体化と岩手県や福島県と連携施策の実施に向けた検討
- ウ 県境を越えた企業、研究機関の間での役割分担や協力体制づくりによる、東北地方への産業集積の支援
- エ 東北が自動車関連産業の集積拠点化していくことを見据えた取引拡大、人材育成など必要な環境整備についての東北各県との連携強化
- オ 東北地方の観光推進組織との連携による誘客と国内外からの交流人口の増加を図るための取組実施
- カ 隣接県と連携した国内外拠点事務所の共同運営や、企業の海外進出を支援する体制づくり
- キ 港湾や高規格幹線道路などの広域的な経済活動を支えるインフラ整備の促進

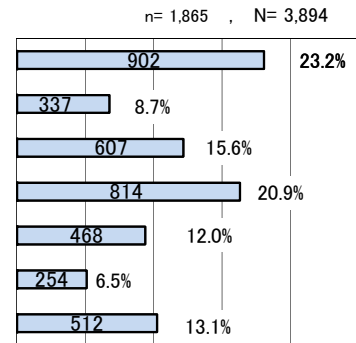

⑤ 産業競争力の強化に向けた条件整備

■取組 10 産業活動の基礎となる人材の育成・確保

- ア 宮城県の基幹産業である製造業の発展を担うものづくり人材の育成体制づくり
- イ 企業での実習と学校での座学を並行して行うなど、学校と地域企業が一体となった産業人材の育成
- ウ まちづくりと連携した地域の活性化につながる商店街づくりやものづくり産業の競争力強化と県内企業の経営安定化に向けた次代を担う経営者の育成
- エ 社会情勢の変化に対応しながら、次代の農林水産業を担う人材・後継者の育成確保
- オ 県内大学等への留学生をはじめとした高度な専門知識や技術力を持つ外国人の卒業後の県内企業や研究機関への就業促進
- カ 女性の積極的活用に取り組んでいる企業が社会的に評価されるような普及・啓発の推進

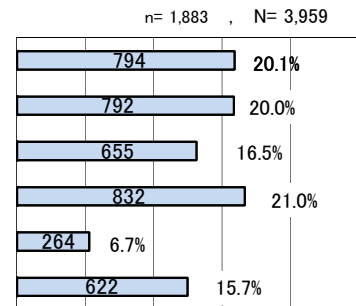

■取組 11 経営力の向上と経営基盤の強化

- ア 社会情勢に的確に対応できる経営体の育成のため、商工会議所、農業協同組合など産業ごとの関連団体と連携して行う情報提供や相談機能強化
- イ 起業家の育成や事業計画の作成支援など、産業支援機関等と連携したさまざまな経営支援体制の充実と新たな支援ニーズに対応した支援策の拡充
- ウ 自動車関連産業や食品関連産業など、成長が見込まれ経済の中核をなす業種を、重点的に支援し、景気変動に対し安定的に資金調達が可能となる制度融資の充実
- エ ファンドや証券化の手法を活用した資金供給、企業の成長性を評価する融資制度づくりなど、中小企業にとっても利用しやすいさまざまな資金調達手段の整備
- オ 認定農業者などの経営安定化や集落営農の組織化、漁船漁業の構造改革に向けた取組等の支援による農林水産業の経営体質の強化

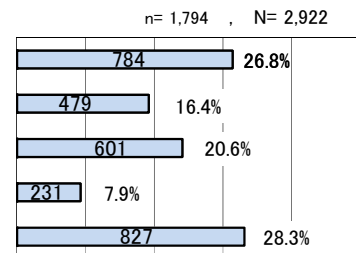

■取組 12 宮城の飛躍を支える産業基盤の整備

- ア 貨物量の増加や船舶の大型化に対応した岸壁やふ頭用地の造成など、港湾機能拡充のための施設整備
- イ 港湾貨物の需要開拓及び新規航路開設に向けた誘致活動(ポートセールス)の強化
- ウ 港周辺地域の貿易関連機能や流通・工業機能の強化に向けた仙台港背後地の保留地販売の促進
- エ 仙台空港の航空路線の維持・増便と新規路線の開設に向けた誘致活動(エアポートセールス)の強化
- オ 仙台空港アクセス鉄道沿線の臨空都市整備など、産業経済拠点づくりに向けた流通・商業機能の整備促進
- カ 三陸縦貫自動車道など高速道路網及び広域ネットワークづくりに向けた道路網の整備促進

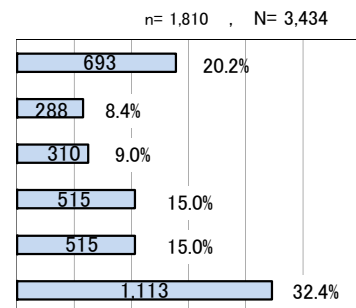

※各表の「割合(%)」は回答数累計(N)に占める各項目の回答数の割合

【2. 安心と活力に満ちた地域社会づくり】

⑥ 子どもを生き育てやすい環境づくり

■取組 1 3 次代を担う子どもを安心して生き育てることができる環境づくり

- ア 市町村・企業・NPOなどと連携・協働して行う総合的な少子化対策
- イ 育児休業取得の促進や職場復帰しやすい環境づくりなど、企業等における仕事と子育ての両立支援
- ウ 入所待機児童解消に向けた保育所整備等の促進と延長保育などの各種保育サービスや放課後児童クラブの充実に向けた取組支援
- エ 不登校や引きこもりなど悩みを抱える子どもや、子育てに不安・問題を抱える親や家族に対する相談・指導の充実
- オ 関係機関が連携した虐待防止体制づくりや、発生子防・早期発見・保護児童等に対する援助など、素早かつ確かな対応
- カ 周産期・小児救急医療体制の充実と不妊治療を行う夫婦に対する支援

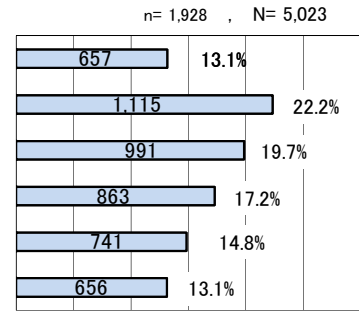

■取組 1 4 家庭・地域・学校の協働による子どもの健全な育成

- ア 家庭・地域・学校が協働して行う、子どもの基本的な生活習慣や学習習慣の定着に向けた運動
- イ 子どもの活動拠点作りや地域で子どもを教える仕組みなど、家庭・地域・学校が協働して地域全体で子どもの教育を進めるための組織づくり
- ウ 地域・家庭・学校が協働し、多くの住民が進んで参画しながら生み出す、子どものさまざまな学習・体験機会の創出
- エ 学校・企業・NPOなど、地域における関係機関と連携した多様な教育活動等の促進

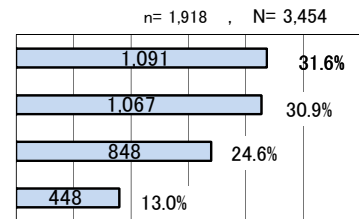

⑦ 将来の宮城を担う子どもの教育環境づくり

■取組 1 5 着実な学力向上と希望する進路の実現

- ア 様々な社会活動や仕事、職業等の体験を通じて、児童生徒が主体的に学ぶ姿勢や将来の目標に向かって努力する態度を養う取組
- イ 豊かな心情や学ぶとする意欲、健全な生活を送る態度など学ぶ土台の形成を目指した、学校教育を受ける時期までの幼児教育・保育の充実
- ウ 家庭学習に関する啓発や自習環境の整備など、児童生徒の学習習慣づけの取組
- エ 子どもたちの理解が進むような授業ができるよう、教員の教科指導力を上げたり、小学校・中学校・高等学校が連携を強化する取組
- オ 学習状況調査などによる子どもたちの学力定着状況の把握・分析と確かな学力定着に向けた取組
- カ 子どもたちの進路選択能力を育てるための指導体制の充実と、教員が進路指導するための能力・技能の向上
- キ 地域の進学指導等の拠点となる高等学校での取組の充実とその成果の普及
- ク 社会の変化に対応した教育(情報通信技術を活用した教育・国際化に対応した教育・環境教育など)

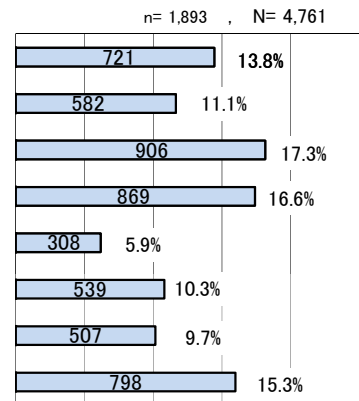

■取組 1 6 豊かな心と健やかな体の育成

- ア さまざまな社会体験や自然体験など、体験活動の充実や学校教育活動全般を通じた心の教育に関する取組
- イ 家庭・地域とが連携して行う、基本的な生活習慣を身につけることの大切さの普及啓発
- ウ みやぎアドベンチャープログラムの活用など、子どもたちの豊かな人間関係づくりのための取組
- エ スクールカウンセラー・相談員などの学校への配置、専門家・関係機関とが連携して行う教育相談体制の充実と不登校児童生徒への支援
- オ 小学校・中学校・高等学校までの体力・運動能力調査の継続的な実施など、子どもの体力・運動能力向上のための取組

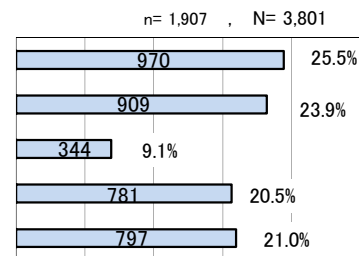

■取組 1 7 児童生徒や地域のニーズに応じた特色ある教育環境づくり

- ア 少人数学級や少人数指導など、子どもたちの実情に応じたきめ細かな教育活動の充実
- イ 県立高等学校の再・改編や入学者選抜制度改善などによる、時代の要求や教育環境の変化、生徒の多様化・個性化などに応じた魅力ある高校づくり
- ウ 学校の自主性・主体性を生かした学校運営への支援や学校評価の充実などによる地域から信頼される学校づくり
- エ 障害のある子どもも障害のない子どもも、地域の小・中学校で共に学ぶことのできる学習環境づくりと、軽度知的障害生徒の進路拡大を図るなどの特別支援教育の充実
- オ 優秀な教員確保、教員の資質向上・学校活性化のための適切な教員評価や教育研修の充実
- カ 県立高等学校の再・改編や特別支援学校の狭隘化、軽度知的障害生徒の後期中等教育に係る受け皿不足に対応するなどの必要な施設整備の推進

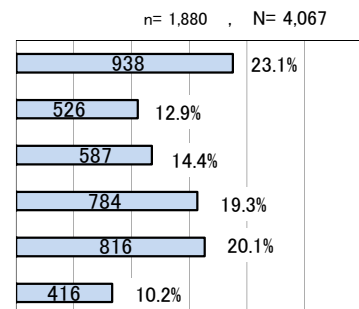

※各表の「割合(%)」は回答数累計(N)に占める各項目の回答数の割合

⑧ 生涯現役で安心して暮らせる社会の構築

■取組 18 多様な就業機会や就業環境の創出

- ア 雇用情勢の急激な悪化等の対応として、地域の安定的な雇用機会や次の雇用までの一時的な雇用・就業機会の提供
- イ 就業形態の変化に応じた、産学官の各種機関が行うさまざまな職業能力開発の機会の提供
- ウ 働く意欲のある女性や高齢者の各々の経験や能力に応じた就業・雇用環境づくりや能力開発
- エ 相談体制の充実や職業選択機会の提供など、若年者に対する総合的な就業環境づくり
- オ 働く意欲のある障害者等の就職活動を支える能力開発の場の確保や相談・指導体制の充実
- カ 障害者雇用率制度など、障害者も含めたさまざまな就業環境づくりのための事業者への啓発
- キ 農林水産分野と介護分野への就労促進と、将来にわたり意欲と能力を持った担い手としての定着を目指した人材育成等の支援

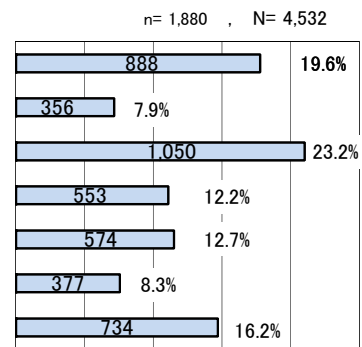

■取組 19 安心できる地域医療の充実

- ア 全国から県内の自治体病院での勤務を希望する医師を募集・配置するなど、地域医療を充実させるための医師確保
- イ 初期・二次・三次の各救急医療体制の充実と、救急医療を担う医師等の育成・確保
- ウ 総合的なリハビリテーションが提供できる体制づくりと、県リハビリテーション支援センターの充実
- エ より高度で専門的ながん医療提供のため、がん診療の拠点となる病院の機能強化やがん患者等の相談支援及び在宅緩和ケアの体制づくりなど、総合的ながん対策の推進
- オ 看護職員の確実な確保とその資質向上のために必要な支援

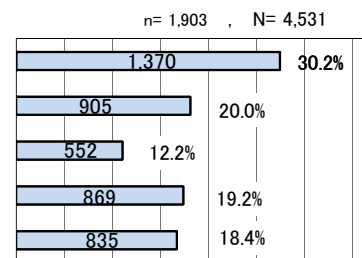

■取組 20 生涯を豊かに暮らすための健康づくり

- ア 「みやぎ21健康プラン」に基づく、バランスの取れた食生活・食習慣の実現や運動習慣の普及・定着など、県民の健康づくり
- イ がん予防のための普及啓発、マンモグラフィ検診など効果的で質の高いがん検診の普及
- ウ 地域や学校、家庭、職場などが連携・協力して行う、宮城の特性を生かした総合的な食育
- エ 保健所や衛生研究所、医療機関などが連携した防疫、医療提供、情報提供などの体制づくりと、感染症集団発生に備えた隣県等を含めた広域的な連携体制づくり
- オ 乳幼児期から高齢期まで、一人一人の人生の段階に応じた心の健康づくりのための相談、指導体制づくりと自殺対策の推進
- カ 乳幼児に対するフッ化物の活用推進、各々の年代や地域の実情に応じた歯科保健体制づくり

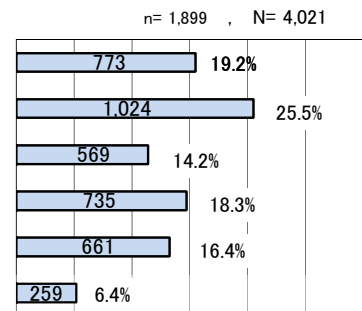

■取組 21 高齢者が元気に安心して暮らせる環境づくり

- ア 高齢者の知識や経験を生かした地域活動への参加促進と、地域活動で中心となって活躍する人材の養成・確保
- イ 平成24年秋に宮城県で開催予定の「ねんりんピック(全国健康福祉祭)」
- ウ 介護が必要になっても、住み慣れた地域で安心して生活を送るための特別養護老人ホームなどの基盤づくりや、一人暮らし高齢者等に対する的確な対応
- エ 専門的知識を持ちながら、介護サービス利用者の立場に立ったサービスを提供できる質の高い人材の養成・確保
- オ 介護予防サービスの提供や、自立した生活を送るための介護予防ケアマネジメント体制づくり
- カ 高齢者などの権利を守るための体制づくりや、虐待発生防止に向けた県民意識の啓発
- キ 認知症への正しい理解の促進や、かかりつけ医等による認知症の早期発見・早期対応の体制づくりなど、認知症高齢者を地域で支える総合的な支援

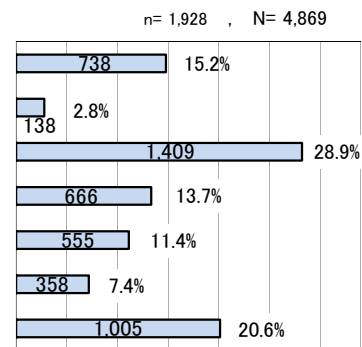

※各表の「割合(%)」は回答数累計(N)に占める各項目の回答数の割合

■取組 2 2 障害があっても安心して生活できる地域社会の実現

- ア 働く意欲のある障害者等の就職活動を支える能力開発の場の確保や相談支援体制の充実
- イ 障害者の地域生活を支える相談支援体制づくり
- ウ グループホームなど、身近な地域での住まいや日中活動の場などの生活・活動の基盤づくり
- エ 障害の有無や年齢にとらわれない、利用者の要望に応じた福祉サービスの提供や地域での支え合いへの支援
- オ 難病患者やその家族に対する日常生活における相談支援体制の整備など、難病患者が在宅で安心して療養生活を送ることができる環境の整備
- カ 公益的施設のバリアフリー化の促進や県民への普及啓発

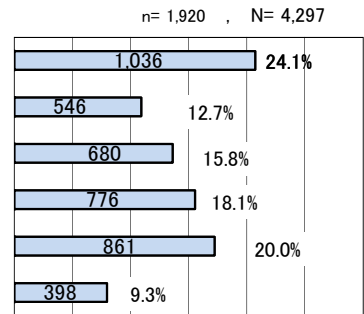

■取組 2 3 生涯学習社会の確立とスポーツ・文化芸術の振興

- ア より充実した生涯学習の環境づくりと、学習機関同士の結びつきなどによる県民の自主的な学習活動の支援
- イ みやぎ県民大学の実施など、社会的に求められている学習機会の確保や、地域のさまざまな生涯学習活動を支援する指導者の育成
- ウ 総合型地域スポーツクラブの育成・支援など、生涯を通じてスポーツに親しめる環境づくり
- エ 競技スポーツにおいて、指導者育成対策、競技力向上などの環境の充実
- オ 県民が文化芸術に触れる機会の充実など、文化芸術活動の振興
- カ 地域文化の継承・振興のための取組支援と文化財の保存・活用
- キ 県民の文化芸術活動を生かした地域づくりや交流の推進
- ク 宮城県図書館・美術館・東北歴史博物館等の拠点の充実と、関係機関との組織づくり

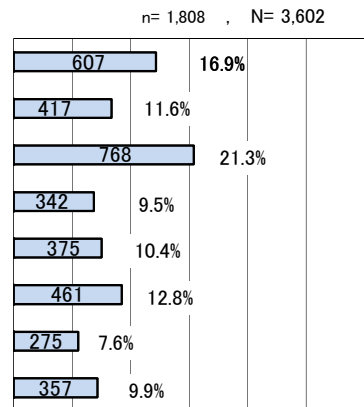

⑨ コンパクトで機能的なまちづくりと地域生活の充実

■取組 2 4 コンパクトで機能的なまちづくりと地域生活の充実

- ア 施設の配置場所、市街地開発など、都市計画の方針を明らかにする都市計画区域マスタープランに基づく良好な市街地づくり
- イ 都市計画による適切な土地利用の誘導や公共公益施設の適切な配置
- ウ 鉄道沿線などの市街地整備や既存市街地の再開発
- エ 地域の実情に応じた、まちづくりと連携した商店街活性化への支援
- オ 豊かな自然環境や独自の伝統文化などを生かした集客交流や移住・交流者による地域づくりなど、多様な主体と連携し、地域の実情に応じた集落維持・活性化対策の促進
- カ 地域の日常生活を支えるバス路線など、公共交通の維持支援

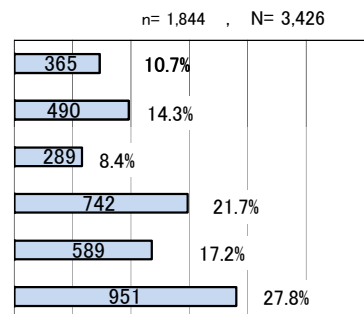

⑩ だれもが安全に、尊重し合いながら暮らせる環境づくり

■取組 2 5 安全で安心なまちづくり

- ア 「犯罪のない安全・安心まちづくり」のために行政、地域、事業者等が連携して行う県民運動の展開と県民の体感治安向上に向けた取組の促進
- イ 子どもや女性、高齢者、障害者、外国人など、防犯の面で特に配慮が必要な人々に対する安全対策の充実
- ウ 消費者被害を未然に防ぐための情報提供や啓発活動の充実など、消費生活の安全性の確保

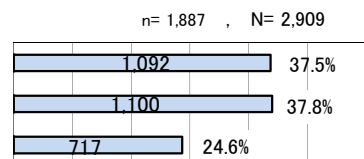

※各表の「割合(%)」は回答数累計(N)に占める各項目の回答数の割合

■取組 2 6 外国人も活躍できる地域づくり

- ア 多文化共生の基本理念の啓発等を通じた市町村や関係団体、県民との間での適切な役割分担と協働の推進
- イ 情報を多言語で発信したり、その家族を支援するなど、外国人の生活の安全・安心の確保や家庭生活の質の向上、県民としての自立と社会活動参加の促進
- ウ 友好地域をはじめとした海外との交流や県民・民間団体が主体的に国際交流活動や国際協力活動を行うことができる環境づくりの促進・支援
- エ 県内大学への留学生をはじめとする、高度な専門知識や技術力を持つ外国人の卒業後の県内企業や研究機関への就業促進

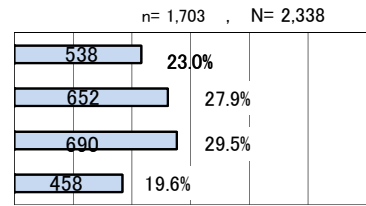

【3. 人と自然が調和した美しく安全な県土づくり】

⑪ 経済・社会の持続的発展と環境保全の両立

■取組 2 7 環境に配慮した社会経済システムの構築と地球環境保全への貢献

- ア グリーン購入やエコドライブなど、県民や民間、市町村などが、日常的に、環境に配慮して行動できるようにするための普及啓発の促進
- イ 地域特性を生かした自然エネルギーの導入促進や、県民や事業者が一体となった省エネルギー活動などの地球温暖化対策の推進
- ウ 県が事業を行う場合の物品購入や入札で、環境に配慮した活動を行う企業や製品を優遇するなどの率先行動の実施
- エ 農林水産業の多面的機能に注目した取組支援と環境に優しい農林業の普及
- オ 風力、太陽光など、地球環境に優しいグリーンエネルギー関連産業の誘致及び振興とそうした社会の実現を目指した先導的なプロジェクトへの取組

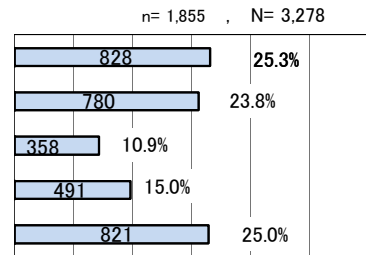

■取組 2 8 廃棄物等の3R（発生抑制・再使用・再生利用）と適正処理の推進

- ア ささまざまな場面で3R活動（ごみを出さない、再使用する、再生利用するなどの取組）を進めるための、県民・事業者・市町村等への啓発活動の充実
- イ 日常生活や事業活動での廃棄物の発生を抑えたり、資源として再利用する取組の促進
- ウ 製品の製造、流通から廃棄までの各段階や、サービスの提供に伴う環境負荷低減の促進
- エ リサイクル施設の整備など3Rを支える社会的基盤の充実とリサイクル関連新技術開発の促進
- オ 廃棄物の適正処理を進めるため、廃棄物を出す側の責任意識や県民の理解協力の促進と、不法投棄等不適正処理の根絶に向けた監視指導の強化
- カ 廃棄物処理に関する情報公開を進めるなど、透明性の確保

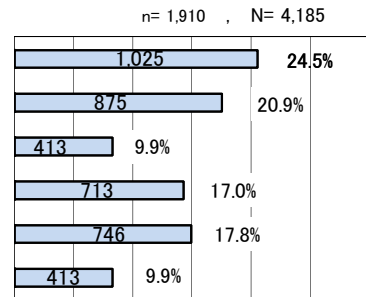

⑫ 豊かな自然環境、生活環境の保全

■取組 2 9 豊かな自然環境、生活環境の保全

- ア 特別名勝松島や国定公園（栗駒山など）、ラムサール条約湿地（伊豆沼）など、宮城の自然環境の保全・再生の推進
- イ 特定鳥獣や希少動植物などをはじめとした、多様な野生生物の保護管理
- ウ 豊かな自然環境を守りながら、自然のもたらすやすらぎと潤いに関わることができる取組の推進
- エ 身近にあるみどり豊かな空間の保全と、自然環境保全意識の醸成に向けた人材育成
- オ 各流域の特性を生かした水にまつわる環境の保全

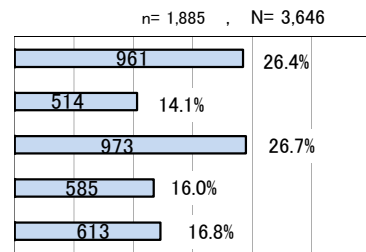

※各表の「割合(%)」は回答数累計(N)に占める各項目の回答数の割合

⑬ 住民参画型の社会資本整備や良好な景観の形成

■取組 3 0 住民参画型の社会資本整備や良好な景観の形成

n= 1,843 , N= 3,425

- ア 長期的な視点に立った社会資本の新設・保全・更新の仕組みづくり
- イ 社会資本の整備計画づくりや完成後の管理に住民意見を取り入れるための体制づくり
- ウ みやぎスマイルロードプログラムなど、道路や河川清掃などへの住民や企業の参画促進
- エ 農地や農業用水など農山漁村の豊かな地域資源の保全・活用のための地域ぐるみによる農業生産活動や農地保全活動への支援
- オ 全県的な景観形成の方向性の提示と市町村の景観形成への支援
- カ 景観に配慮した公共施設づくり
- キ 宮城の良好な景観の選定など、良好な景観づくりのための普及啓発

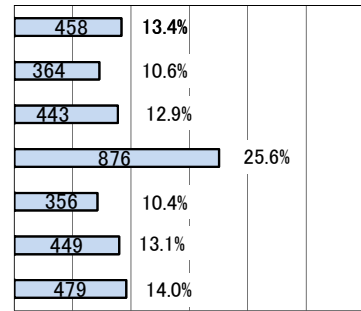

⑭ 宮城県沖地震など大規模災害による被害を最小限にする県土づくり

■取組 3 1 宮城県沖地震に備えた施設整備や情報ネットワークの充実

n= 1,926 , N= 5,469

- ア 緊急輸送道路に当たる橋、物資輸送のための岸壁、防災拠点施設となる公共建築物の耐震化の促進や県立都市公園の防災機能の充実
- イ 電気、ガス、上下水道などの耐震化の促進
- ウ 住宅等の耐震化の促進
- エ 津波被害を防ぐ水門等の施設整備と、市町村や地域と連携した維持管理の充実
- オ 広報・避難誘導態勢の整備や、住民の防災意識の向上を図る津波に備えたまちづくりなどのソフト対策の促進
- カ 津波や地震などの観測体制の充実
- キ 宮城県総合防災情報システムなどの情報ネットワークの充実
- ク 国、市町村、大学、研究機関が連携して行う地震・津波の先端科学技術活用の促進

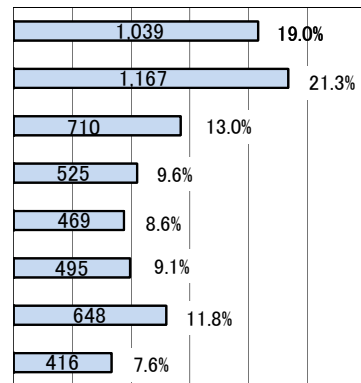

■取組 3 2 洪水や土砂災害などの大規模自然災害対策の推進

n= 1,884 , N= 3,976

- ア 宮城県河川流域情報システムなどによる洪水情報提供体制の充実
- イ 洪水被害を防ぐための効果的な河川等の整備
- ウ 洪水対応演習等による洪水時連絡体制の充実や災害対策意識を高めるための啓発
- エ 土砂災害を防ぐための砂防ダムなど土砂災害を防止する施設の整備
- オ 宮城県砂防総合情報システムなどによる土砂災害情報提供体制の充実と、土砂災害警戒区域の指定などによる市町村と連携した警戒避難体制の整備
- カ 山地災害を防ぎ、水源のかん養、生活環境の保全を図るための治山施設の整備

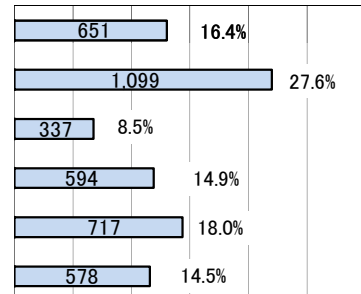

■取組 3 3 地域ぐるみの防災体制の充実

n= 1,903 , N= 4,337

- ア 高齢者、障害者などの要援護者をはじめとした住民の速やかな避難体制や避難所運営体制づくりへの支援
- イ 災害ボランティアの受入れや活動がスムーズに行えるための体制づくりへの支援と、民間団体との協力的体制づくり
- ウ 自主防災組織の育成、防災訓練への参加促進、幼年期からの防災教育の充実
- エ 行政や関係機関での、防災に関する深い知識や高い判断能力を持った防災担当職員の育成
- オ 企業や地域において防災活動の中心となる防災リーダーの育成
- カ 企業におけるBCP(緊急時でも被害を最小限に食い止め、事業を継続・早期復旧できるようにするために定める計画)作成など企業の防災対策への支援

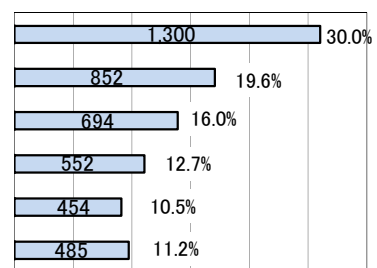

※各表の「割合(%)」は回答数累計(N)に占める各項目の回答数の割合

2 特定項目（テーマ）調査結果

4つの特定項目（「地産地消」「宮城の治安」「暮らしと環境」「富県宮城の実現」）について調査した結果は次のとおりです。

※()の数值は、各問に占める当該選択肢の(県全体)回答割合。下線の付いた選択肢は各問の回答率第1位のもの。

1 地産地消について

問1：あなたは、「地産地消」という言葉を知っていますか。

1から3のうち、あてはまる番号を1つ選び○をつけてください。

- 1 意味まで知っている (58.0) 2 言葉は聞いたことがある (24.8)
3 知らない(初めて聞いた) (17.3)

付問1：問1で【1】を選んだ方にお聞きします。

あなたは、「地産地消」を進める必要があると思いますか。

1から4のうち、あてはまる番号を1つ選び○をつけてください。

- 1 地産地消を進める必要がある (90.1) 2 地産地消を進める必要はない (1.9)
3 どちらともいえない (7.3) 4 わからない (0.6)

付問2：付問1で【1】を選んだ方にお聞きします。

あなたが、「地産地消」を進める必要があると考える理由は何ですか。

1から7のうち、あてはまる番号を1つ選び○をつけてください。

- 1 地域の農林水産業を守ることができるから (40.6)
2 食料自給率を向上させることができるから (24.6)
3 安心して食品(食材)を購入することができるから (18.5)
4 新鮮な食材(食品)を購入することができるから (9.8)
5 輸送距離が短く環境保全(二酸化炭素削減等)につながるから (5.3)
6 その他() (1.2)
7 わからない (0.0)



問2：近年、生産者の顔が見えるという安心感から、地元で生産された食品(食材)への関心が高まっていますが、あなたは、宮城県産の食品(食材)を購入していますか。

1から5のうち、あてはまる番号を1つ選び○をつけてください。

- 1 購入している (46.5) 2 どちらかといえば購入している (40.7)
3 どちらかといえば購入していない (5.7) 4 購入していない (2.2)
5 わからない (4.9)

付問1：問2で【1】又は【2】を選んだ方にお聞きします。

あなたが、宮城県産の食品(食材)を選ぶ際に、意識するのはどのような点ですか。

1から10のうち、あてはまる番号を2つまで選び○をつけてください。

- 1 鮮度 (31.9) 2 安全性(信頼感) (31.5) 3 価格 (11.2) 4 旬(季節感) (7.5)
5 味 (2.7) 6 色や形 (0.4) 7 地元生産者の応援 (13.9)
8 意識していない (0.9) 9 その他() (0.1) 10 わからない (0.0)

2 宮城の治安について



問3：あなたは、日常生活を送る上で、治安についてどのように感じていますか。

1から5のうち、あてはまる番号を1つ選び○をつけてください。

- 1 良い (18.2) 2 どちらかといえば良い (59.8)
3 どちらかといえば悪い (11.6) 4 悪い (2.5) 5 わからない (7.8)

付問1：問3で【1】又は【2】を選んだ方にお聞きします。

あなたが日常生活を送る上で治安が良い（どちらかといえば良い）と感じる理由は何ですか。

1から7のうち、あてはまる番号を2つまで選び○をつけてください。

- 1 事件事故が少なくなったから (13.0) 2 自分の身近で事件事故がないから (50.4)
3 安全安心に関する地域ボランティア活動が活発になってきたから (11.8)
4 警察官のパトロール活動が活発になったから (10.2)
5 地域社会の連携が強化されてきたから (11.8)
6 その他 () (1.0) 7 わからない (1.8)

付問2：問3で【3】又は【4】を選んだ方にお聞きします。

あなたが日常生活を送る上で治安が悪い（どちらかといえば悪い）と感じる理由は何ですか。

1から7のうち、あてはまる番号を2つまで選び○をつけてください。

- 1 事件事故が多くなったから (26.9) 2 自分の身近で事件事故が発生したから (14.6)
3 安全安心に関する地域ボランティア活動が十分ではないから (11.6)
4 警察官のパトロール活動が十分ではないから (18.8) 5 地域社会の連携が弱まったから (23.2)
6 その他 () (4.4) 7 わからない (0.5)

問4：あなたが、治安に関する情報として、もっと提供して欲しいと思うことは何ですか。

1から16のうち、あてはまる番号を3つまで選び○をつけてください。

- 1 近所で発生した犯罪情報 (20.4) 2 近所で発生した交通事故や飲酒運転情報 (7.5)
3 声かけ事案等の子どもに対する犯罪情報 (7.6) 4 少年の非行防止に関する情報 (4.4)
5 ストーカー、DV等の犯罪情報 (1.5) 6 痴漢、わいせつ行為等の犯罪情報 (3.4)
7 ひったくり、振り込め詐欺等の犯罪情報 (9.5) 8 暴力団、来日外国人による犯罪の実態 (4.9)
9 テロ行為等に関する情報 (0.9) 10 犯罪の手口と被害に遭わないための注意点 (13.0)
11 防犯に関する商品や設備の情報 (4.3) 12 犯罪被害に遭った場合の支援に関する情報 (7.9)
13 交通安全や防犯のボランティア活動情報 (3.6) 14 警察が行っている対策及びその推進状況 (9.8)
15 その他 () (0.2) 16 わからない (1.1)

問5：あなたは、規範意識を向上させるために、どのような対策が必要だと思いますか。

1から8のうち、あてはまる番号を3つまで選び○をつけてください。

- 1 軽い気持ちで行われる万引きの取締り (15.2) 2 ゴミのポイ捨てや落書き等の指導・警告 (24.4)
3 交通ルールを守るための交通安全指導 (16.4) 4 地域における絆（きずな）の強化 (20.4)
5 ボランティア活動への若い世代の参加促進 (15.2)
6 インターネット上のマナー向上への取組み (6.6)
7 その他 () (0.6) 8 わからない (1.1)

3 暮らしと環境について

問6：あなたは、環境問題に対してどのような考えや意見を持っていますか。

1から8のうち、あてはまる番号をすべて選び○をつけてください。

- 1 環境保全に関する活動に積極的に参加したいと思う (23.1)
- 2 個人の行動がどの程度環境保全に役立つかわからない (22.4)
- 3 自分の日常生活も環境が悪化している原因の一つだと思う (21.3)
- 4 環境問題は自分自身に影響があるとは考えにくい (3.7)
- 5 環境問題の多くは科学技術の発展によって解決できると思う (8.3)
- 6 環境保全のために産業や技術の発展が妨げられないか心配だ (9.6)
- 7 1から6のうちあてはまる考えや意見はない (5.1)
- 8 わからない (6.4)

問7：環境保全の取組として、あなたが、日常生活の中でいつも行っていることはありますか。

1から16のうち、あてはまる番号をすべて選び○をつけてください。

- 1 冷暖房の使用ではエネルギーを節減する (12.1)
- 2 買い物の時にレジ袋をもらわない (16.7)
- 3 物は修理して長く使う (11.8)
- 4 地域の組織に参加して集団資源回収を行う (5.3)
- 5 余暇には自然と触れ合うように心がける (4.2)
- 6 地域の美化活動に参加する (6.8)
- 7 お風呂の残り湯を洗濯や掃除に使う (14.0)
- 8 マイカーよりも公共交通機関や自転車を利用する (2.5)
- 9 NPOの環境保全活動に参加する (0.5)
- 10 買い物の時に省エネ商品や環境にやさしい商品を選ぶ (6.0)
- 11 生ゴミはたい肥化したりする (7.5)
- 12 不用品をフリーマーケットなどで再利用やリサイクルする (3.5)
- 13 車を運転する時には、エコドライブ*をする (7.0)
- 14 クリーンエネルギーカーや太陽光発電設備（ソーラーパネル）を取り入れ、活用する。 (1.5)
- 15 1から14のうちいつも行っているものはない (0.3)
- 16 わからない (0.3)

※エコドライブ：無駄なアイドリングや空ぶかしをやめたり、急発進、急加速、急ブレーキを控えるなどの、環境にやさしい車の運転方法のこと

付問1：県では、環境にやさしい暮らし方の工夫を「e行動（eco do!）」と名づけ、平成19年6月からその宣言登録を推進しています。あなたは、「みやぎe行動（eco do!）宣言登録」について知っていますか。1から3のうち、あてはまる番号を1つ選び○をつけてください。

- 1 既に登録している (0.8)
- 2 知っているが登録していない (16.8)
- 3 知らない（初めて聞いた） (82.4)

問8：あなたが、地球温暖化防止のため、県に期待する取組は何ですか。

1から10のうち、あてはまる番号を3つまで選び○をつけてください。

- 1 広報活動により地球温暖化への意識を高め、自主的な行動を促す (15.1)
- 2 学校や地域等で、地球温暖化について学ぶ機会を増やす (17.9)
- 3 環境イベントなど県民が参加できる機会を増やす (7.5)
- 4 省エネ型製品の購入や家庭用太陽光発電機器の設置等に対して補助を行う (18.4)
- 5 地球温暖化防止に役立つ製品開発を支援する (8.4)
- 6 二酸化炭素削減のため、森林環境保全整備や緑化を推進する (18.5)
- 7 地球環境保全のために活動しているNPO等の団体を支援する (3.2)
- 8 地球温暖化につながるような行動等を規制する (7.4)
- 9 県に期待する取組はない (0.6)
- 10 わからない (3.0)



4 富県宮城の実現について

問9：県では、平成19年度からこれまで「富県宮城の実現」に向けて「製造業の集積」「観光振興」「農林水産業の競争力強化」などを柱に様々な取組を進めております。

あなたは、「富県宮城の実現」という言葉を知っていますか。

1から3までのうち、あてはまる番号を1つ選び○をつけてください。

- 1 内容まで知っている (8.2) 2 言葉は聞いたことがある (46.7)
3 知らない(初めて聞いた) (45.0)

付問1：問9で【1】又は【2】を選んだ方にお聞きします。

あなたは、「富県宮城の実現」という言葉を何で知りましたか。

1から7までのうち、あてはまる番号をすべて選び○をつけてください。

- 1 県の刊行物 (28.4) 2 県のホームページ (4.4) 3 新聞・雑誌 (32.8)
4 テレビ (31.5) 5 講演・セミナー (1.6) 6 その他 () (0.4)
7 わからない (0.9)

問10：県の「富県宮城の実現」に向けた取組やその成果について、あなたが知っていることは何ですか。

1から10までのうち、あてはまる番号をすべて選び○をつけてください。

- 1 国内自動車メーカーの生産子会社など自動車関連企業の立地決定 (24.1)
2 世界第2位の半導体製造装置メーカーなど高度電子機械関連企業の立地決定 (9.9)
3 自動車関連企業など地元企業の取引拡大に向けた首都圏・愛知県などでの展示商談会の実施 (8.7)
4 工業系高校生や理工系大学生などへの技術力向上研修の実施 (3.9)
5 「仙台・宮城【伊達な旅】キャンペーン」など大型観光キャンペーンの実施 (22.2)
6 地域資源を活用した農商工連携の推進 (3.1)
7 中国・ロシア・米国などとの経済交流の促進 (4.5)
8 仙台北部道路や大衡インターチェンジなど産業基盤の整備 (17.9)
9 その他 () (0.1) 10 わからない (5.5)

問11：県では、今後(25年度まで)、「富県宮城の実現」に向けて、「県民生活を支える雇用の創出」に重点的に取り組むこととしております。

あなたが、「県民生活を支える雇用の創出」のため、県に最も期待する取組は何ですか。

1から7までのうち、あてはまる番号を1つ選び○をつけてください。

- 1 企業誘致や地元企業の取引拡大支援などによる産業集積の加速 (22.7)
2 大型観光キャンペーンや外国人観光客誘致などの観光による交流人口の拡大 (3.7)
3 食料自給率の向上などに向けた農林水産業の競争力の強化 (13.4)
4 雇用情勢の悪化に対する緊急的な就業機会の確保 (30.8)
5 担い手不足の農林水産分野や需要が拡大している介護分野などでの多様な就業機会の確保 (17.4)
6 その他 () (0.3)
7 わからない (11.6)



IV 参考資料

1 回答者属性一覧

区 分		実数(人)	構成比(%)
一般県民(全体)		2053	100.0
性別	男性	949	47.9
	女性	1031	52.1
年齢	20歳代	151	7.7
	30歳代	224	11.4
	40歳代	244	12.4
	50歳代	433	22.0
	60～64歳	245	12.4
	65歳以上	673	34.2
居住地(圏域)	仙南圏域	250	13.0
	仙台圏域	276	14.4
	大崎圏域	287	15.0
	栗原圏域	287	15.0
	登米圏域	284	14.8
	石巻圏域	279	14.5
	気仙沼・本吉圏域	256	13.3
職業	自営業・家族従業者	314	17.9
	被用者	614	35.1
	企業役員・団体代表等	35	2.0
	専業主婦(主夫)	283	16.2
	学生	17	1.0
	無職	462	26.4
	その他	26	1.5
業種別	農業	150	16.6
	林業	5	0.6
	水産業	47	5.2
	土木・建築業	66	7.3
	製造業	172	19.0
	電気・ガス・水道業	16	1.8
	情報・通信業	16	1.8
	運輸業	37	4.1
	卸・小売業	93	10.3
	金融・保険・不動産業	16	1.8
	飲食・宿泊・その他サービス業	127	14.0
	医療・福祉関連業	91	10.1
	教育・学習関連業	45	5.0
	その他	24	2.7

※各属性には不明分があるため、属性ごとの実数の合計と全体の合計とは一致しません。



2 重視度集計表

政策推進の基本方向・課題		宮城の未来をつくる33の取組					重要	やや重要	あまり重要ではない	重要ではない	わからない	計	欠損値
1 富県宮城の実現 く 県内総生産10兆円への挑戦	(1) 育成・誘致による県内製造業の集積促進	取組 1 地域経済を力強くけん引するものづくり産業(製造業)の振興	683	673	228	56	290	1,930	123				
		取組 2 産学官の連携による高度技術産業の集積促進	407	700	315	72	442	1,936	117				
		取組 3 豊かな農林水産資源と結びついた食品製造業の振興	695	722	179	46	279	1,921	132				
	(2) 観光資源、知的資産を活用した商業・サービス産業の強化	取組 4 高付加価値型サービス産業・情報産業及び地域商業の振興	299	615	324	100	584	1,922	131				
		取組 5 地域が潤う、訪れてよしの観光王国みやぎの実現	606	806	222	72	239	1,945	108				
	(3) 地域経済を支える農林水産業の競争力強化	取組 6 競争力ある農林水産業への転換	452	740	253	64	424	1,933	120				
		取組 7 地産地消や食育を通じた需要の創出と食の安全安心の確保	599	796	189	50	271	1,905	148				
	(4) アジアに開かれた広域経済圏の形成	取組 8 県内企業のグローバルビジネスの推進と外資系企業の立地促進	223	511	371	152	670	1,927	126				
		取組 9 自律的に発展できる経済システム構築に向けた広域経済圏の形成	549	692	200	73	400	1,914	139				
	(5) 産業競争力の強化に向けた条件整備	取組 10 産業活動の基礎となる人材の育成・確保	460	721	190	62	471	1,904	149				
		取組 11 経営力の向上と経営基盤の強化	362	648	226	74	560	1,870	183				
		取組 12 宮城の飛躍を支える産業基盤の整備	569	697	187	71	382	1,906	147				
2 安心と活力に満ちた地域社会づくり	(6) 子どもを生み育てやすい環境づくり	取組 13 次代を担う子どもを安心して生み育てることができる環境づくり	1,174	519	71	24	134	1,922	131				
		取組 14 家庭・地域・学校の協働による子どもの健全な育成	823	710	151	36	213	1,933	120				
	(7) 将来の宮城を担う子どもの教育環境づくり	取組 15 着実な学力向上と希望する進路の実現	705	700	154	54	292	1,905	148				
		取組 16 豊かな心と健やかな体の育成	843	645	137	41	254	1,920	133				
		取組 17 児童生徒や地域のニーズに応じた特色ある教育環境づくり	669	718	171	54	283	1,895	158				
	(8) 生涯現役で安心して暮らせる社会の構築	取組 18 多様な就業機会や就業環境の創出	737	664	152	39	296	1,888	165				
		取組 19 安心できる地域医療の充実	1,184	476	53	21	175	1,909	144				
		取組 20 生涯を豊かに暮らすための健康づくり	754	762	139	38	205	1,898	155				
		取組 21 高齢者が元気に安心して暮らせる環境づくり	993	630	91	33	182	1,929	124				
		取組 22 障害があっても安心して生活できる地域社会の実現	712	770	136	34	276	1,928	125				
(9) コンパクトで機能的なまちづくりと地域生活の充実	取組 23 生涯学習社会の確立とスポーツ・文化芸術の振興	257	731	368	103	433	1,892	161					
	取組 24 コンパクトで機能的なまちづくりと地域生活の充実	281	674	321	104	523	1,903	150					
	(10) だれもが安全に、尊重し合いながら暮らせる環境づくり	取組 25 安全で安心なまちづくり	501	723	236	65	381	1,906	147				
		取組 26 外国人も活躍できる地域づくり	169	602	379	164	599	1,913	140				
3 人と自然が美しく調和した県土づくり	(11) 経済・社会の持続的発展と環境保全の両立	取組 27 環境に配慮した社会経済システムの構築と地球環境保全への貢献	607	731	132	43	393	1,906	147				
		取組 28 廃棄物等の3R(発生抑制・再使用・再生利用)と適正処理の推進	827	757	92	39	215	1,930	123				
	(12) 豊かな自然環境、生活環境の保全	取組 29 豊かな自然環境、生活環境の保全	556	789	180	60	330	1,915	138				
	(13) 住民参画型の社会資本整備や良好な景観の形成	取組 30 住民参画型の社会資本整備や良好な景観の形成	282	741	284	85	520	1,912	141				
	(14) 宮城県沖地震など大規模災害による被害を最小限にする県土づくり	取組 31 宮城県沖地震に備えた施設整備や情報ネットワークの充実	1,291	460	39	13	141	1,944	109				
		取組 32 洪水や土砂災害などの大規模自然災害対策の推進	919	659	73	19	238	1,908	145				
		取組 33 地域ぐるみの防災体制の充実	846	709	88	17	261	1,921	132				

3 満足度集計表

政策推進の基本方向・課題		宮城の未来をつくる33の取組					満足	やや満足	やや不満	不満	わからない	計	欠損値
1 富県宮城の実現 く 県内総生産10兆円への挑戦	(1) 育成・誘致による県内製造業の集積促進	取組 1 地域経済を力強くけん引するものづくり産業(製造業)の振興	190	744	330	104	528	1,896	157				
		取組 2 産学官の連携による高度技術産業の集積促進	110	615	329	81	771	1,906	147				
		取組 3 豊かな農林水産資源と結びついた食品製造業の振興	154	726	408	119	498	1,905	148				
	(2) 観光資源、知的資産を活用した商業・サービス産業の強化	取組 4 高付加価値型サービス産業・情報産業及び地域商業の振興	69	488	352	105	881	1,895	158				
		取組 5 地域が潤う、訪れてよしの観光王国みやぎの実現	181	863	331	75	469	1,919	134				
	(3) 地域経済を支える農林水産業の競争力強化	取組 6 競争力ある農林水産業への転換	107	588	411	108	694	1,908	145				
		取組 7 地産地消や食育を通じた需要の創出と食の安全安心の確保	154	780	352	94	504	1,884	169				
	(4) アジアに開かれた広域経済圏の形成	取組 8 県内企業のグローバルビジネスの推進と外資系企業の立地促進	65	407	317	109	1002	1,900	153				
		取組 9 自律的に発展できる経済システム構築に向けた広域経済圏の形成	226	738	241	78	612	1,895	158				
	(5) 産業競争力の強化に向けた条件整備	取組 10 産業活動の基礎となる人材の育成・確保	106	531	353	123	754	1,867	186				
		取組 11 経営力の向上と経営基盤の強化	73	453	367	136	821	1,850	203				
		取組 12 宮城の飛躍を支える産業基盤の整備	174	737	280	99	582	1,872	181				
2 安心と活力に満ちた地域社会づくり	(6) 子どもを生み育てやすい環境づくり	取組 13 次代を担う子どもを安心して生み育てることができる環境づくり	215	602	494	248	340	1,899	154				
		取組 14 家庭・地域・学校の協働による子どもの健全な育成	178	705	352	134	520	1,889	164				
	(7) 将来の宮城を担う子どもの教育環境づくり	取組 15 着実な学力向上と希望する進路の実現	129	594	409	131	615	1,878	175				
		取組 16 豊かな心と健やかな体の育成	174	602	366	146	584	1,872	181				
		取組 17 児童生徒や地域のニーズに応じた特色ある教育環境づくり	158	652	320	100	641	1,871	182				
	(8) 生涯現役で安心して暮らせる社会の構築	取組 18 多様な就業機会や就業環境の創出	112	553	401	215	589	1,870	183				
		取組 19 安心できる地域医療の充実	192	528	458	289	415	1,882	171				
		取組 20 生涯を豊かに暮らすための健康づくり	175	717	324	120	538	1,874	179				
		取組 21 高齢者が元気に安心して暮らせる環境づくり	156	628	404	213	507	1,908	145				
		取組 22 障害があっても安心して生活できる地域社会の実現	137	587	342	130	708	1,904	149				
取組 23 生涯学習社会の確立とスポーツ・文化芸術の振興	75	581	306	88	826	1,876	177						
(9) コンパクトで機能的なまちづくりと地域生活の充実	取組 24 コンパクトで機能的なまちづくりと地域生活の充実	68	458	355	110	889	1,880	173					
(10) だれもが安全に、尊重し合いながら暮らせる環境づくり	取組 25 安全で安心なまちづくり	109	592	315	101	754	1,871	182					
	取組 26 外国人も活躍できる地域づくり	70	425	256	68	1067	1,886	167					
3 人と自然が美しく調和した県土づくり	(11) 経済・社会の持続的発展と環境保全の両立	取組 27 環境に配慮した社会経済システムの構築と地球環境保全への貢献	110	630	312	97	737	1,886	167				
		取組 28 廃棄物等の3R(発生抑制・再使用・再生利用)と適正処理の推進	233	786	327	89	471	1,906	147				
	(12) 豊かな自然環境、生活環境の保全	取組 29 豊かな自然環境、生活環境の保全	148	691	292	93	664	1,888	165				
	(13) 住民参画型の社会資本整備や良好な景観の形成	取組 30 住民参画型の社会資本整備や良好な景観の形成	78	518	314	79	889	1,878	175				
	(14) 宮城県沖地震など大規模災害による被害を最小限にする県土づくり	取組 31 宮城県沖地震に備えた施設整備や情報ネットワークの充実	300	754	335	106	415	1,910	143				
		取組 32 洪水や土砂災害などの大規模自然災害対策の推進	190	668	308	102	600	1,868	185				
取組 33 地域ぐるみの防災体制の充実		191	687	313	75	608	1,874	179					

2 調査分析結果

2-1 回答者の属性

回答者の属性に関する調査結果は次のとおりである。

2-1-1 性別

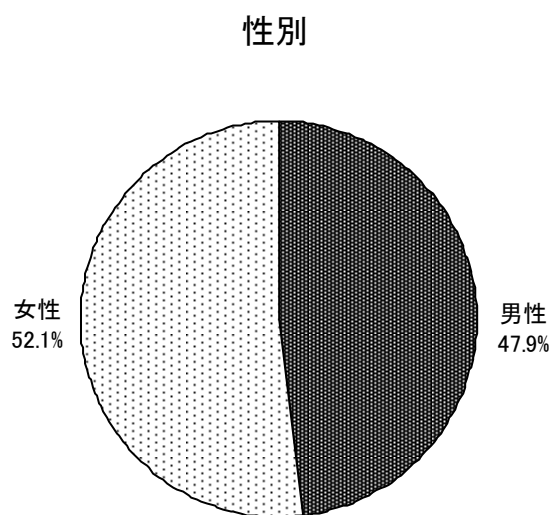

性別

	度数	パーセント	有効パーセント
有効 男性	949	46.2	47.9
女性	1031	50.2	52.1
合計	1980	96.4	100.0
欠損値	73	3.6	
合計	2053	100.0	

■回答者数に対する性別分布は、女性が52.1%とやや多くなっているが、男性と大きな差はみられなかった。

2-1-2 年齢

■最も高いのは、50歳代で433度であった。次いで60歳代の421度、70歳代の350度と続く。

■65歳以上は、673度であった。

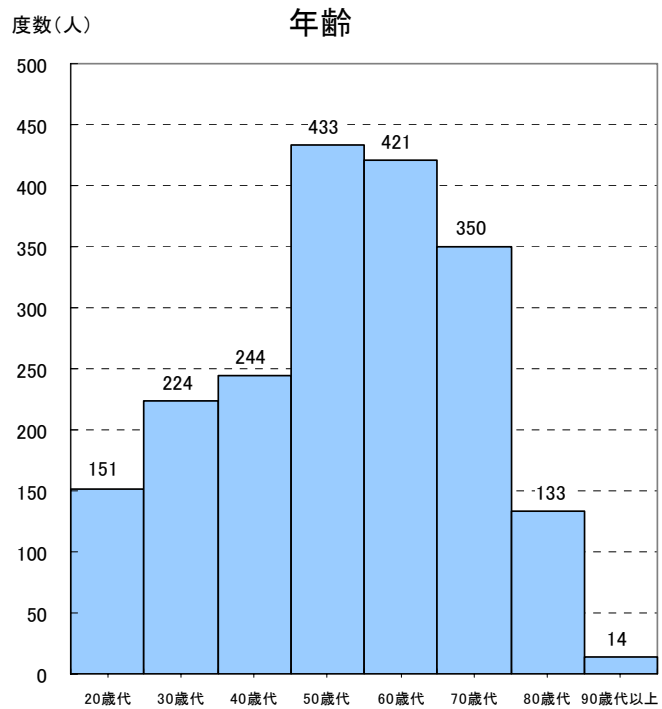

		年齢		
		度数	パーセント	有効パーセント
有効	20歳代	151	7.4	7.7
	30歳代	224	10.9	11.4
	40歳代	244	11.9	12.4
	50歳代	433	21.1	22.0
	60歳代	421	20.5	21.4
	70歳代	350	17.0	17.8
	80歳代	133	6.5	6.8
	90歳代以上	14	0.7	0.7
	合計	1970	96.0	100.0
欠損値	83	4.0		
合計	2053	100.0		
	65歳未満	1297	63.2	65.8
	65歳以上	673	32.8	34.2
	合計	1970	96.0	100.0
欠損値	83	4.0		
合計	2053	100.0		

2-1-3 居住圏域

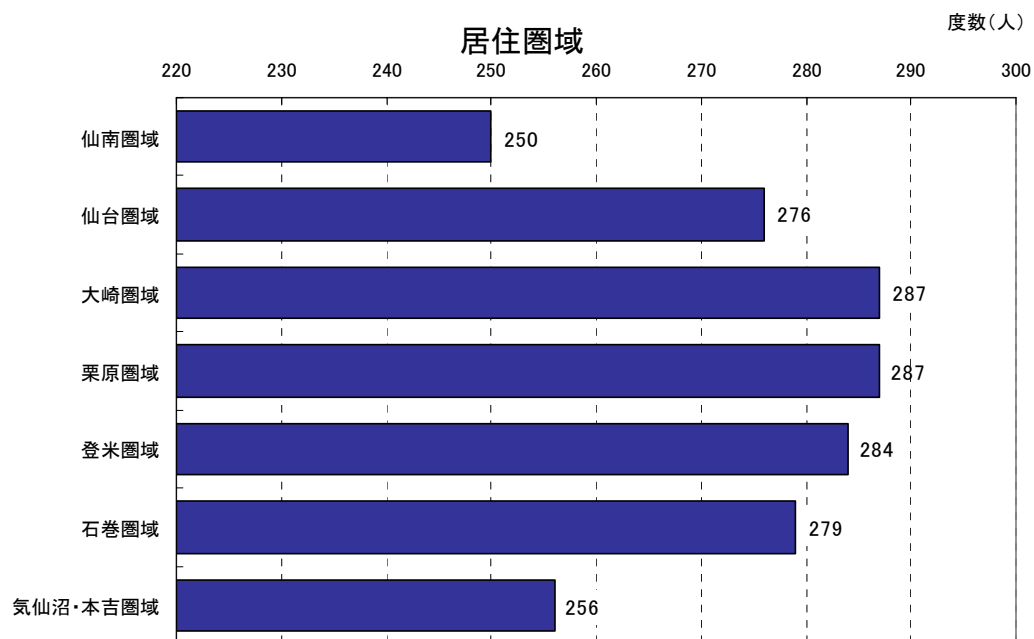

居住圏域

	度数	パーセント	有効パーセント
有効 仙南圏域 (白石市、角田市、蔵王町、七ヶ宿町、大河原町、村田町、柴田町、川崎町、丸森町)	250	12.2	13.0
仙台圏域 (仙台市〔青葉区、宮城野区、若林区、太白区、泉区〕、塩竈市、多賀城市、松島町、七ヶ浜町、利府町、名取市、岩沼市、亘理町、山元町、大和町、大郷町、富谷町、大衡村)	276	13.4	14.4
大崎圏域 (大崎市、色麻町、加美町、涌谷町、美里町)	287	14.0	15.0
栗原圏域 (栗原市)	287	14.0	15.0
登米圏域 (登米市)	284	13.8	14.8
石巻圏域 (石巻市、東松島市、女川町)	279	13.6	14.5
気仙沼・本吉圏域 (気仙沼市、南三陸町)	256	12.5	13.3
合計	1919	93.5	100.0
欠損値	134	6.5	
合計	2053	100.0	

■圏域別にみると、大崎圏域・栗原圏域が287度と最も高く、仙南圏域が250度と最も低くなっているが、概ね平均的な回答数が得られた。

2-1-4 職業

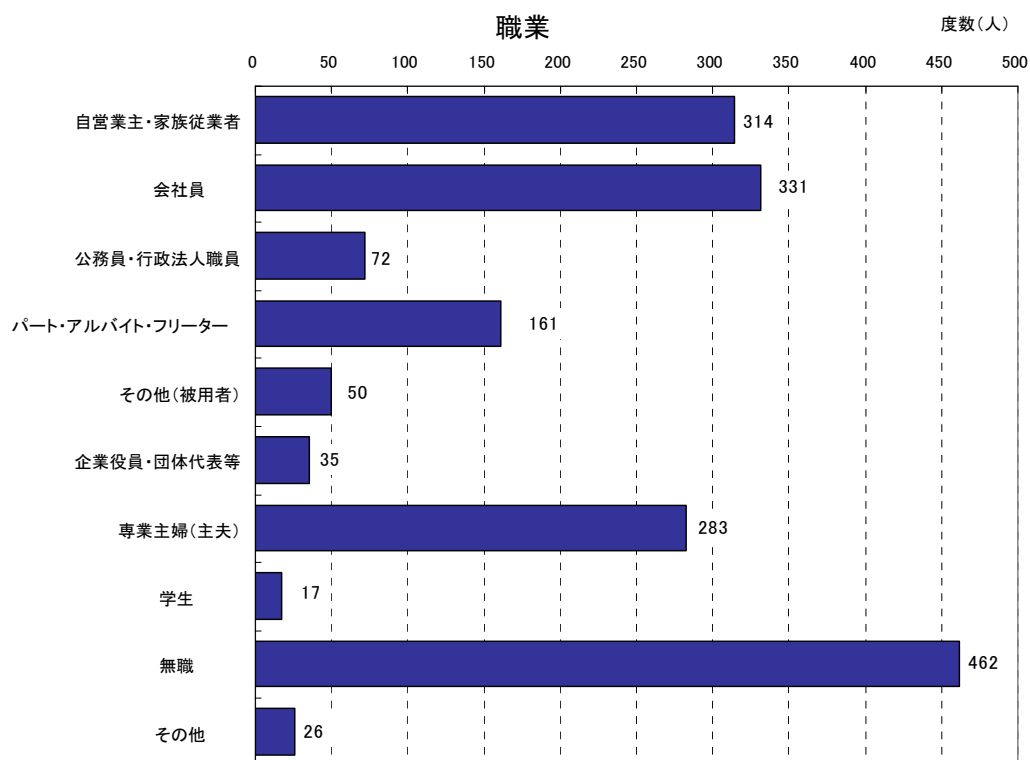

	度数	パーセント	有効パーセント
有効 自営業主・家族従業者	314	15.3	17.9
会社員	331	16.1	18.9
公務員・行政法人職員	72	3.5	4.1
パート・アルバイト・フリーター	161	7.8	9.2
その他(被用者)	50	2.4	2.9
企業役員・団体代表等	35	1.7	2.0
専業主婦(主夫)	283	13.8	16.2
学生	17	0.8	1.0
無職	462	22.5	26.4
その他	26	1.3	1.5
合計	1751	85.3	100.0
欠損値	302	14.7	
合計	2053	100.0	

■回答者のうち最も多いのが無職の26.4%であった。次いで会社員の18.9%、自営業主・家族従業者の17.9%と続く。

2-1-5 業種

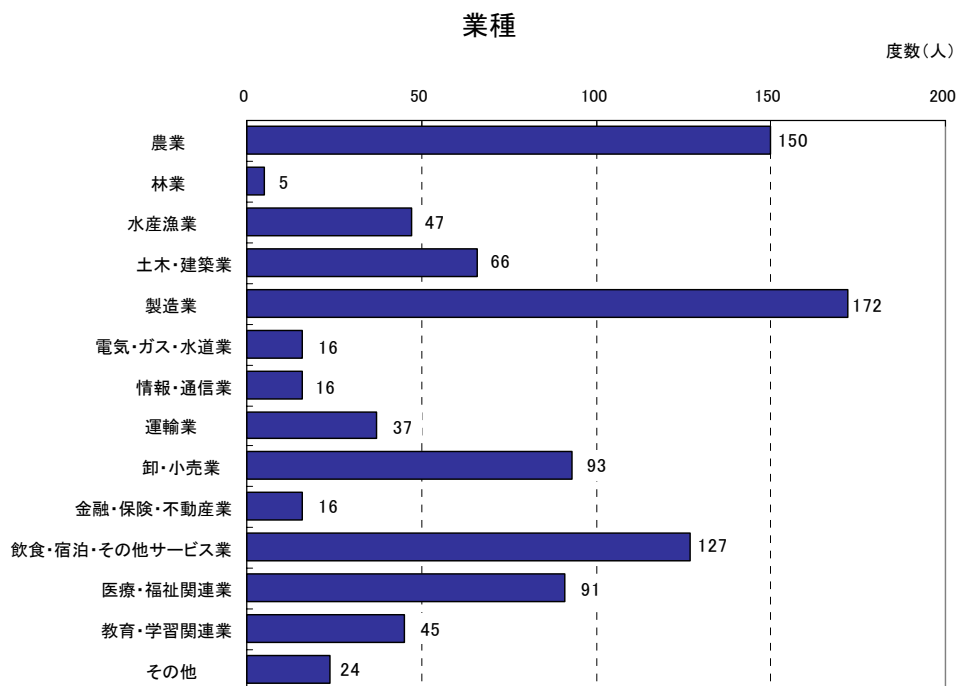

業種

	業種	度数	パーセント	有効パーセント
有効	農業	150	15.2	16.6
	林業	5	0.5	0.6
	水産漁業	47	4.8	5.2
	土木・建築業	66	6.7	7.3
	製造業	172	17.4	19.0
	電気・ガス・水道業	16	1.6	1.8
	情報・通信業	16	1.6	1.8
	運輸業	37	3.7	4.1
	卸・小売業	93	9.4	10.3
	金融・保険・不動産業	16	1.6	1.8
	飲食・宿泊・その他サービス業	127	12.8	14.0
	医療・福祉関連業	91	9.2	10.1
	教育・学習関連業	45	4.6	5.0
	その他	24	2.4	2.7
	合計	905	91.5	100.0
欠損値		84	8.5	
	合計	989	100.0	

■回答者のうち最も多いのが製造業の19.0%であった。次いで農業の16.6%、飲食・宿泊・その他サービス業の14.0%と続く。

2-1-6 家族人数

■家族人数で見ると一人暮らしの方が6.4%であり、7人以上の大家族が8.7%であった。

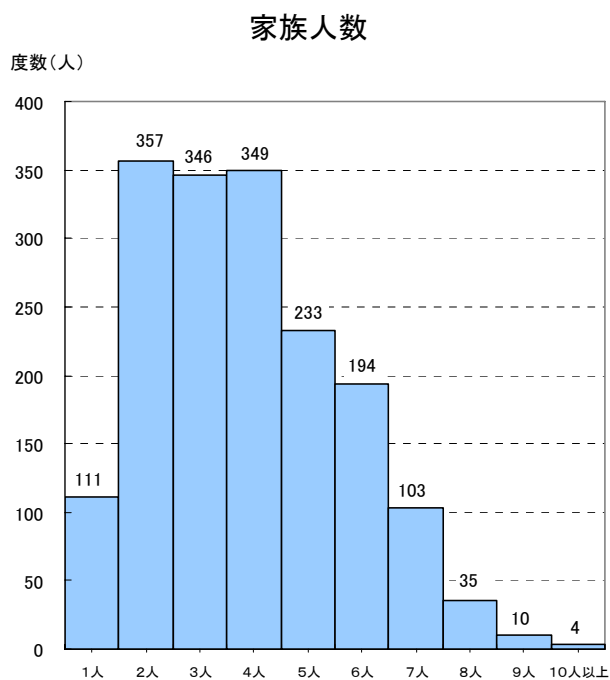

家族人数

	度数	パーセント	有効パーセント
有効 1人	111	5.4	6.4
2人	357	17.4	20.5
3人	346	16.9	19.9
4人	349	17.0	20.0
5人	233	11.3	13.4
6人	194	9.4	11.1
7人	103	5.0	5.9
8人	35	1.7	2.0
9人	10	0.5	0.6
10人以上	4	0.2	0.2
合計	1742	84.9	100.0
欠損値	311	15.1	
合計	2053	100.0	

2-1-7 家族構成

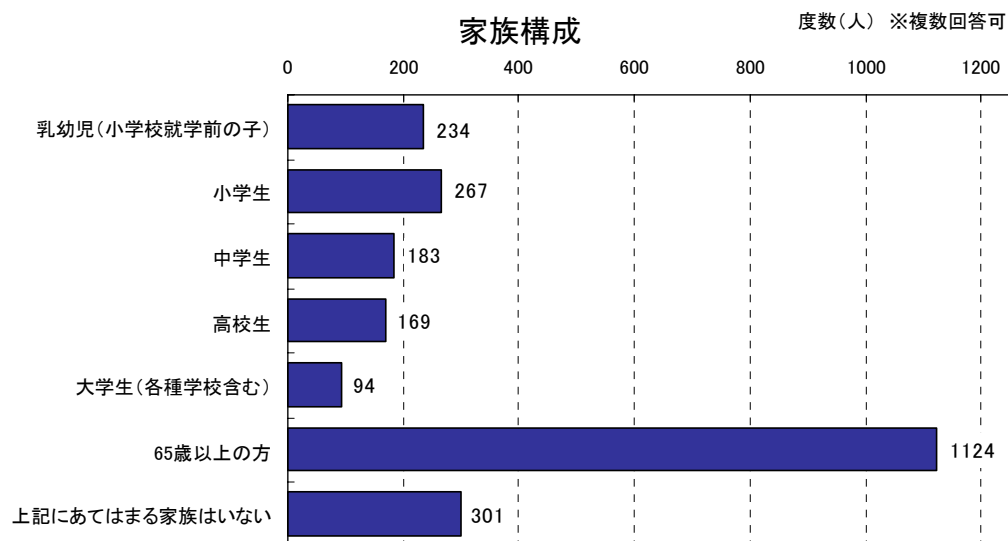

家族構成

	度数	パーセント	有効パーセント
乳幼児の同居家族あり	234	8.6	13.8
小学生の同居家族あり	267	9.8	15.7
中学生の同居家族あり	183	6.7	10.8
高校生の同居家族あり	169	6.2	9.9
大学生の同居家族あり	94	3.4	5.5
65歳以上の同居家族あり	1124	41.2	66.2
上記にあてはまる家族なし	301	11.0	17.7
合計	2372	87.0	100.0
回答者数	1699		
欠損値	354	13.0	
合計	2726	100.0	

※本表の有効パーセントは、回答者数に占める各項目の回答数の割合です。

- 同居家族に乳幼児がいる回答者は13.8%であった。
- 同居家族に小学生がいる回答者は15.7%であった。
- 同居家族に中学生がいる回答者は10.8%であった。
- 同居家族に高校生がいる回答者は9.9%であった。
- 同居家族に大学生がいる回答者は5.5%であった。
- 同居家族に65歳以上の方がいる回答者は66.2%であった。
- 乳幼児など、上記いずれかにあてはまる家族が同居していない回答者は17.7%であった。

2-1-8 居住年数

■宮城県在住年数が10年未満の人は2.0%、10年代の人は2.8%で、95.2%の人が20年以上の在住者であった。

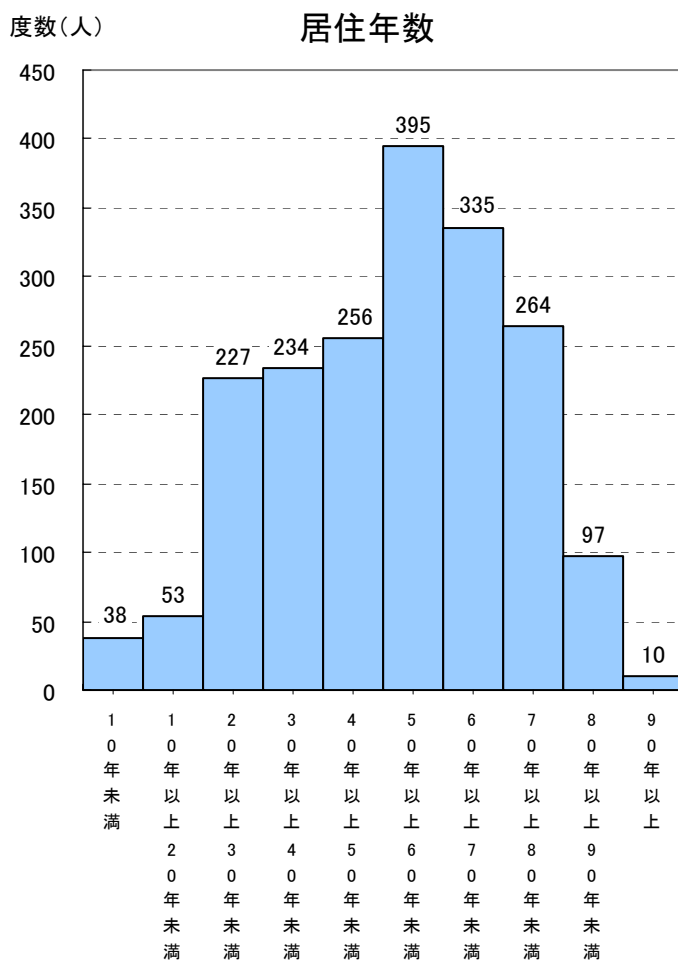

居住年数

	度数	パーセント	有効パーセント
有効 10年未満	38	1.9	2.0
10年以上20年未満	53	2.6	2.8
20年以上30年未満	227	11.1	11.9
30年以上40年未満	234	11.4	12.3
40年以上50年未満	256	12.5	13.4
50年以上60年未満	395	19.2	20.7
60年以上70年未満	335	16.3	17.5
70年以上80年未満	264	12.9	13.8
80年以上90年未満	97	4.7	5.1
90年以上	10	0.5	0.5
合計	1909	93.0	100.0
欠損値	144	7.0	
合計	2053	100.0	

2-2 各取組の調査分析結果

県がこれまで行ってきた「宮城の将来ビジョン」で定めた33の取組について、それぞれ【認知度】・【関心度】・【重視度】・【満足度】・【特に優先すべきと思う項目】を調査・分析した結果は次のとおりです。

取組1 地域経済を力強くけん引するものづくり産業（製造業）の振興

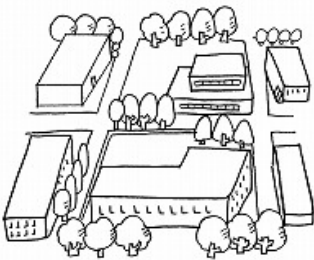

取組概要

市場拡大が期待される分野での新製品開発や取引拡大等の支援、高度電子機械産業、自動車関連産業など経済波及効果の高い業種の企業誘致に取り組み、県内製造業の振興を目指します。

平成22年度の主な取組

- 高度電子機械産業の集積を目指し、地域企業との連携を推進するとともに、マッチング支援により、県内企業の新分野進出や取引拡大を支援しています。
- 自動車関連産業の集積を進めるため、専門のアドバイザー及び産業技術総合センターを活用した新製品の開発や技術力の向上を支援するとともに、展示商談会の開催等による取引拡大を進めています。
[成果等] 商談会開催回数 5回予定
- 県内企業のものづくり基盤技術の高度化を図るため、地域の大学、高等専門学校等と連携し、技術的な相談対応や商品化に向けた助言など、県内企業の技術力の向上を支援しています。
- 設備投資を行う場合の初期負担を軽減し、県内での設備投資を更に促進させるため、県内での工場の新設・増設を行った企業に対して企業立地奨励金制度や県税の優遇制度により支援しています。
- 産業集積の拠点形成のため、積極的な企業誘致により、これまでの第二仙台北部中核工業団地・大和リサーチパークへの大型企業等の立地に引き続き、今年度は周辺及び県北地域への関連企業の立地が決定しています。
- 各地方振興（地域）事務所等が企業のニーズを把握し、相談等へ迅速に対応するため、企業訪問を実施し、富県宮城の実現に向けた産業活動を支援しています。
[成果等] 訪問件数 1,117件(平成22年10月末現在)

【認知度】（県がこの取組を行っていたことについて、どのくらい知っているか）

<概要>

■県全体

「知っている」「ある程度知っている」を合わせた『高認知群』は58.0%、
「あまり知らない」「知らない」を合わせた『低認知群』は42.0%である。

■性別

男性の『高認知群』は64.6%で、県全体より6.6ポイント高い。

女性の『高認知群』は52.0%で、県全体より6.0ポイント低い。

■年齢別

65歳未満の『高認知群』は53.5%で、県全体より4.5ポイント低い。

65歳以上の『高認知群』は67.5%で、県全体より9.5ポイント高い。

■圏域別

各圏域の『高認知群』は、県全体との差が全て5.0ポイント以内に収まっている。

図2-2-1-1 取組1 認知度割合(属性別)

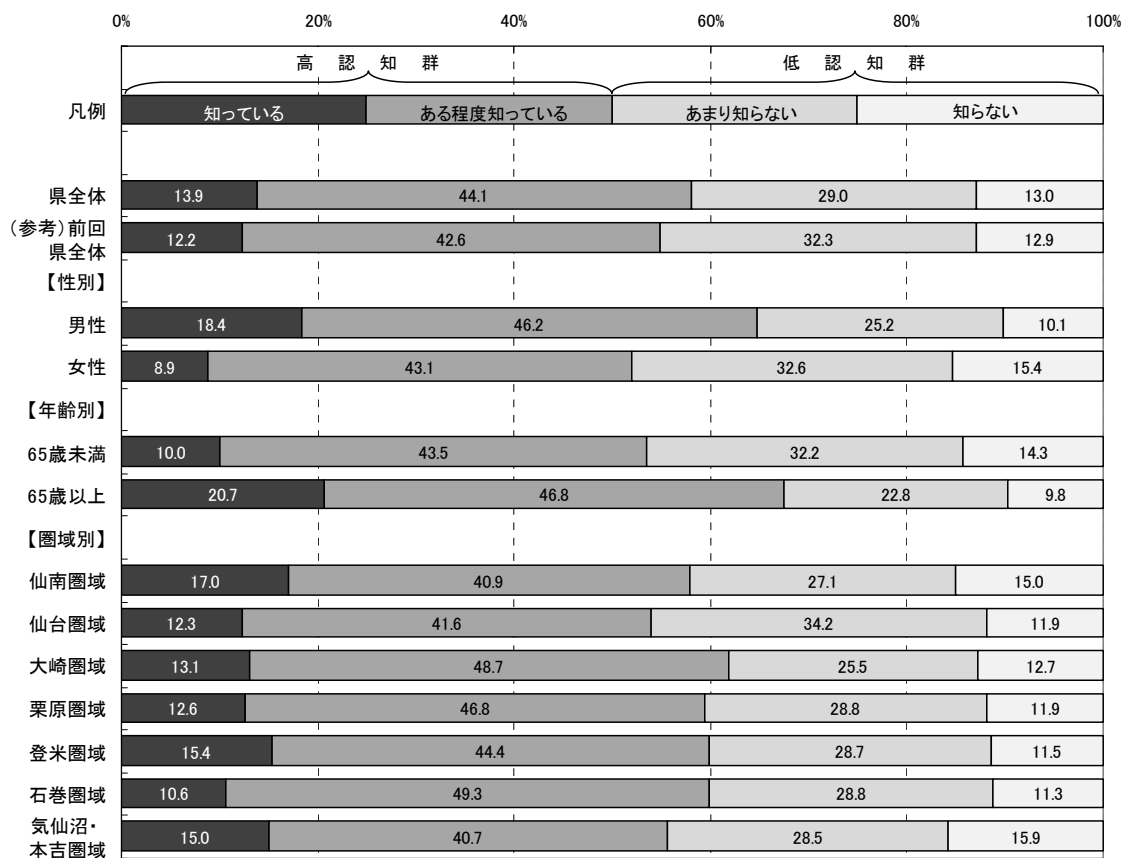

取組1 「地域経済を力強くけん引する
ものづくり産業（製造業）の振興」

表2-2-1-1 取組1 認知度集計(属性別)

		有 効					欠 損 値	合 計
		知っている	ある程度 知っている	あまり 知らない	知らない	合計		
県全体	度数	274	872	574	256	1,976	77	2,053
	パーセント	13.9	44.1	29.0	13.0	100.0		
(参考) 前回 県全体	度数	231	804	610	243	1,888	56	1,944
	パーセント	12.2	42.6	32.3	12.9	100.0		
【性別】								
男性	度数	169	424	231	93	917	32	949
	パーセント	18.4	46.2	25.2	10.1	100.0		
女性	度数	88	428	324	153	993	38	1,031
	パーセント	8.9	43.1	32.6	15.4	100.0		
【年齢別】								
65歳未満	度数	128	555	411	182	1,276	21	1,297
	パーセント	10.0	43.5	32.2	14.3	100.0		
65歳以上	度数	129	292	142	61	624	49	673
	パーセント	20.7	46.8	22.8	9.8	100.0		
【圏域別】								
仙南圏域	度数	42	101	67	37	247	3	250
	パーセント	17.0	40.9	27.1	15.0	100.0		
仙台圏域	度数	33	112	92	32	269	7	276
	パーセント	12.3	41.6	34.2	11.9	100.0		
大崎圏域	度数	35	130	68	34	267	20	287
	パーセント	13.1	48.7	25.5	12.7	100.0		
栗原圏域	度数	35	130	80	33	278	9	287
	パーセント	12.6	46.8	28.8	11.9	100.0		
登米圏域	度数	43	124	80	32	279	5	284
	パーセント	15.4	44.4	28.7	11.5	100.0		
石巻圏域	度数	29	135	79	31	274	5	279
	パーセント	10.6	49.3	28.8	11.3	100.0		
気仙沼・本吉 圏域	度数	37	100	70	39	246	10	256
	パーセント	15.0	40.7	28.5	15.9	100.0		

【関心度】（県が行ってきたこの取組の内容について、どのくらい関心があるか）

<概要>

■ 県全体

「関心がある」「ある程度関心がある」を合わせた『高関心群』は70.3%、
「あまり関心がない」「関心がない」を合わせた『低関心群』は29.7%である。

■ 性別

男性の『高関心群』は77.2%で、県全体より6.9ポイント高い。

女性の『高関心群』は64.0%で、県全体より6.3ポイント低い。

■ 年齢別

65歳未満の『高関心群』は68.1%で、県全体より2.2ポイント低い。

65歳以上の『高関心群』は75.5%で、県全体より5.2ポイント高い。

■ 圏域別

各圏域の『高関心群』は、県全体との差が全て5.0ポイント以内に収まっている。

図2-2-1-2 取組1 関心度割合(属性別)

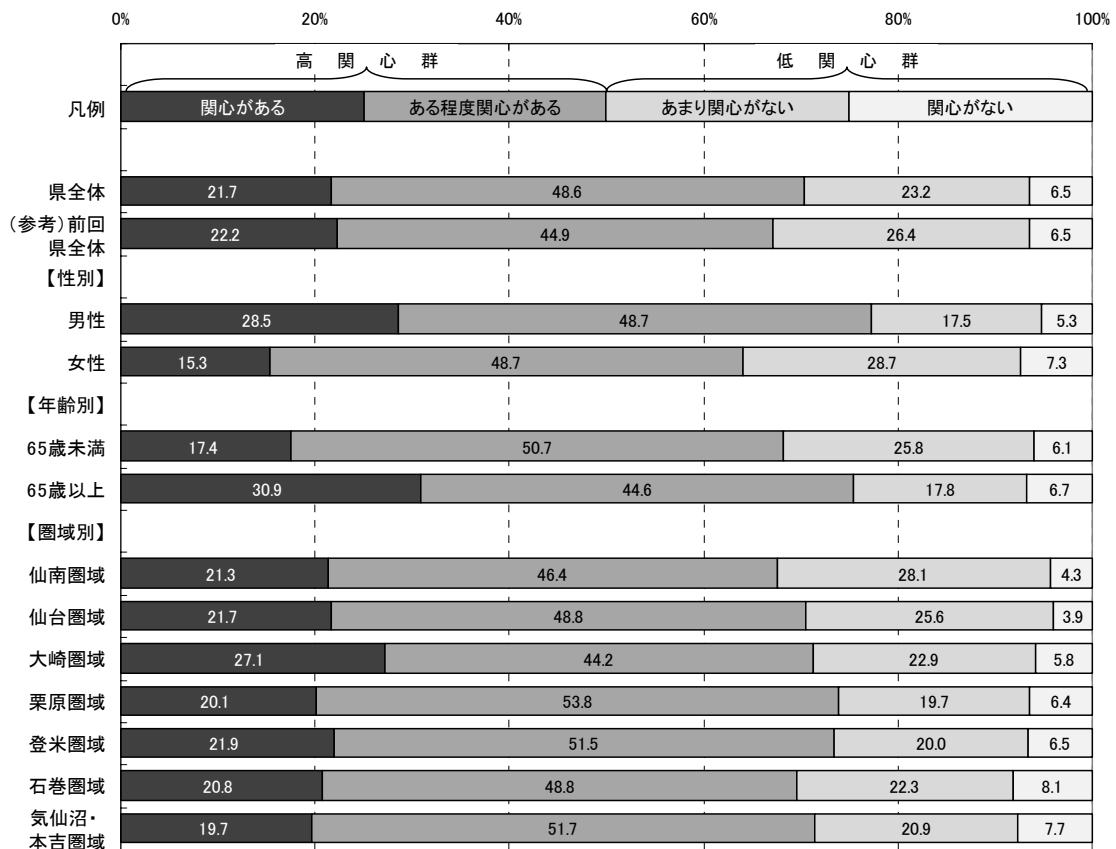

取組1 「地域経済を力強くけん引する
ものづくり産業（製造業）の振興」

表2-2-1-2 取組1 関心度集計(属性別)

		有 効					欠 損 値	合 計
		関心がある	ある程度 関心がある	あまり 関心がない	関心がない	合計		
県全体	度数	408	912	436	122	1,878	175	2,053
	パーセント	21.7	48.6	23.2	6.5	100.0		
(参考) 前回 県全体	度数	402	813	477	118	1,810	134	1,944
	パーセント	22.2	44.9	26.4	6.5	100.0		
【性別】								
男性	度数	248	423	152	46	869	80	949
	パーセント	28.5	48.7	17.5	5.3	100.0		
女性	度数	145	460	271	69	945	86	1,031
	パーセント	15.3	48.7	28.7	7.3	100.0		
【年齢別】								
65歳未満	度数	216	628	319	75	1,238	59	1,297
	パーセント	17.4	50.7	25.8	6.1	100.0		
65歳以上	度数	175	253	101	38	567	106	673
	パーセント	30.9	44.6	17.8	6.7	100.0		
【圏域別】								
仙南圏域	度数	50	109	66	10	235	15	250
	パーセント	21.3	46.4	28.1	4.3	100.0		
仙台圏域	度数	55	124	65	10	254	22	276
	パーセント	21.7	48.8	25.6	3.9	100.0		
大崎圏域	度数	70	114	59	15	258	29	287
	パーセント	27.1	44.2	22.9	5.8	100.0		
栗原圏域	度数	53	142	52	17	264	23	287
	パーセント	20.1	53.8	19.7	6.4	100.0		
登米圏域	度数	57	134	52	17	260	24	284
	パーセント	21.9	51.5	20.0	6.5	100.0		
石巻圏域	度数	54	127	58	21	260	19	279
	パーセント	20.8	48.8	22.3	8.1	100.0		
気仙沼・本吉 圏域	度数	46	121	49	18	234	22	256
	パーセント	19.7	51.7	20.9	7.7	100.0		

【重視度】（県がこの取組を今後行っていくことが、どのくらい重要と考えるか）

<概要>

■県全体

「重要」「やや重要」を合わせた『高重視群』は70.3%、「あまり重要ではない」「重要ではない」を合わせた『低重視群』は14.7%である。

なお、回答全体から「わからない」を除き集計した場合、『高重視群』が82.6%、『低重視群』は17.3%となる。

■性別

男性の『高重視群』は75.6%で、県全体より5.3ポイント高い。

女性の『高重視群』は65.4%で、県全体より4.9ポイント低い。

■年齢別

65歳未満の『高重視群』は68.6%で、県全体より1.7ポイント低い。

65歳以上の『高重視群』は74.3%で、県全体より4.0ポイント高い。

■圏域別

各圏域の『高重視群』は、県全体との差が5.0ポイント以内に収まっている。

図2-2-1-3 取組1 重視度割合(属性別)

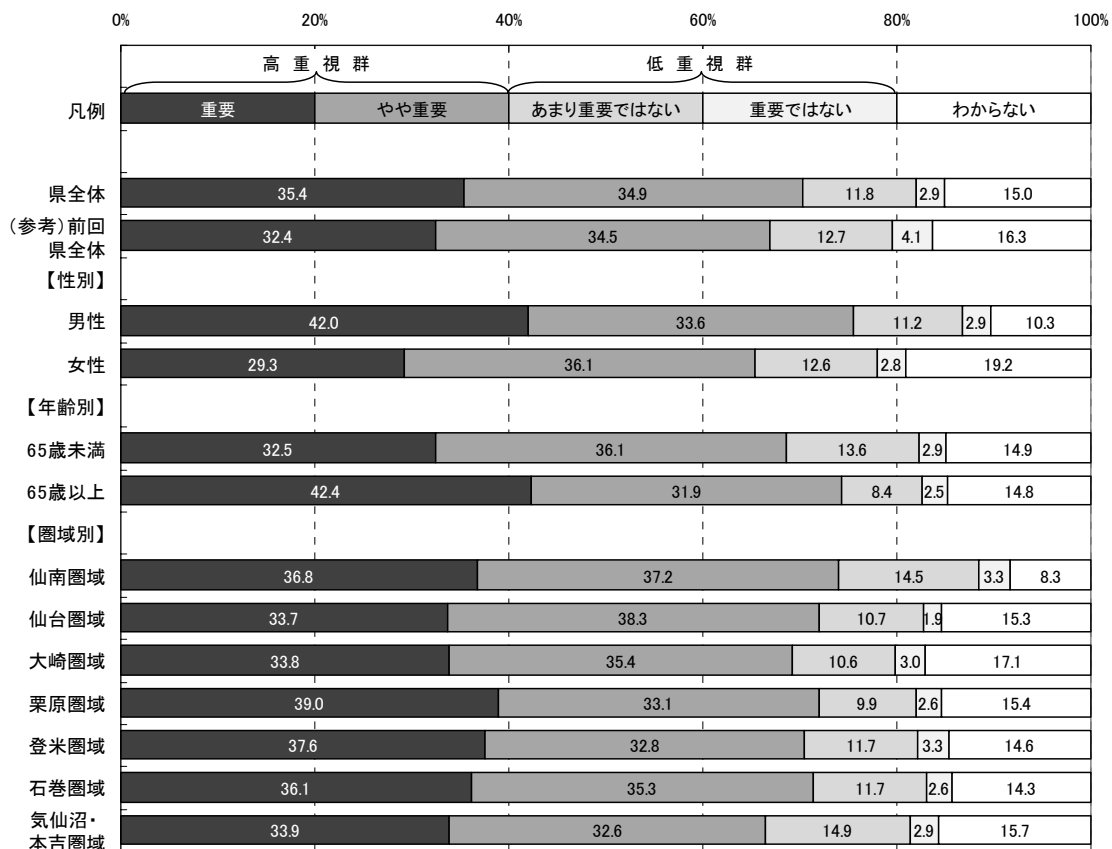

取組1 「地域経済を力強くけん引する
ものづくり産業（製造業）の振興」

表2-2-1-3 取組1 重視度集計(属性別)

		有 効					合計	欠 損 値	合 計
		重要	やや重要	あまり重要 ではない	重要では ない	わからない			
県全体	度数	683	673	228	56	290	1,930	123	2,053
	パーセント	35.4	34.9	11.8	2.9	15.0	100.0		
	「わからない」を 除くパーセント	41.6	41.0	13.9	3.4		100.0		
(参考) 前回 県全体	度数	599	637	235	76	302	1,849	95	1,944
	パーセント	32.4	34.5	12.7	4.1	16.3	100.0		
【性別】									
男性	度数	378	302	101	26	93	900	49	949
	パーセント	42.0	33.6	11.2	2.9	10.3	100.0		
女性	度数	283	349	122	27	185	966	65	1,031
	パーセント	29.3	36.1	12.6	2.8	19.2	100.0		
【年齢別】									
65歳未満	度数	410	456	172	36	188	1,262	35	1,297
	パーセント	32.5	36.1	13.6	2.9	14.9	100.0		
65歳以上	度数	252	190	50	15	88	595	78	673
	パーセント	42.4	31.9	8.4	2.5	14.8	100.0		
【圏域別】									
仙南圏域	度数	89	90	35	8	20	242	8	250
	パーセント	36.8	37.2	14.5	3.3	8.3	100.0		
仙台圏域	度数	88	100	28	5	40	261	15	276
	パーセント	33.7	38.3	10.7	1.9	15.3	100.0		
大崎圏域	度数	89	93	28	8	45	263	24	287
	パーセント	33.8	35.4	10.6	3.0	17.1	100.0		
栗原圏域	度数	106	90	27	7	42	272	15	287
	パーセント	39.0	33.1	9.9	2.6	15.4	100.0		
登米圏域	度数	103	90	32	9	40	274	10	284
	パーセント	37.6	32.8	11.7	3.3	14.6	100.0		
石巻圏域	度数	96	94	31	7	38	266	13	279
	パーセント	36.1	35.3	11.7	2.6	14.3	100.0		
気仙沼・本吉 圏域	度数	82	79	36	7	38	242	14	256
	パーセント	33.9	32.6	14.9	2.9	15.7	100.0		

【満足度】 （県が行ってきたこの取組について、どのくらい満足しているか）

<概要>

■県全体

「満足」「やや満足」を合わせた『満足群』は49.2%、「やや不満」「不満」を合わせた『不満群』は22.9%である。

なお、回答全体から「わからない」を除き集計した場合、『満足群』が68.3%、『不満群』は31.7%となる。

また、前回の『満足群』は43.4%で、今回は前回より5.8ポイント高い。

■性別

男性の『満足群』は55.2%で、県全体より6.0ポイント高い。

女性の『満足群』は43.7%で、県全体より5.5ポイント低い。

■年齢別

65歳未満の『満足群』は43.9%で、県全体より5.3ポイント低い。

65歳以上の『満足群』は60.7%で、県全体より11.5ポイント高い。

■圏域別

栗原圏域の『満足群』は54.4%で、県全体より5.2ポイント高い。

登米圏域の『満足群』は54.6%で、県全体より5.4ポイント高い。

気仙沼・本吉圏域の『満足群』は43.0%で、県全体より6.2ポイント低い。

その他の圏域の『満足群』は、県全体との差が5.0ポイント以内に収まっている。

図2-2-1-4 取組1 満足度割合(属性別)

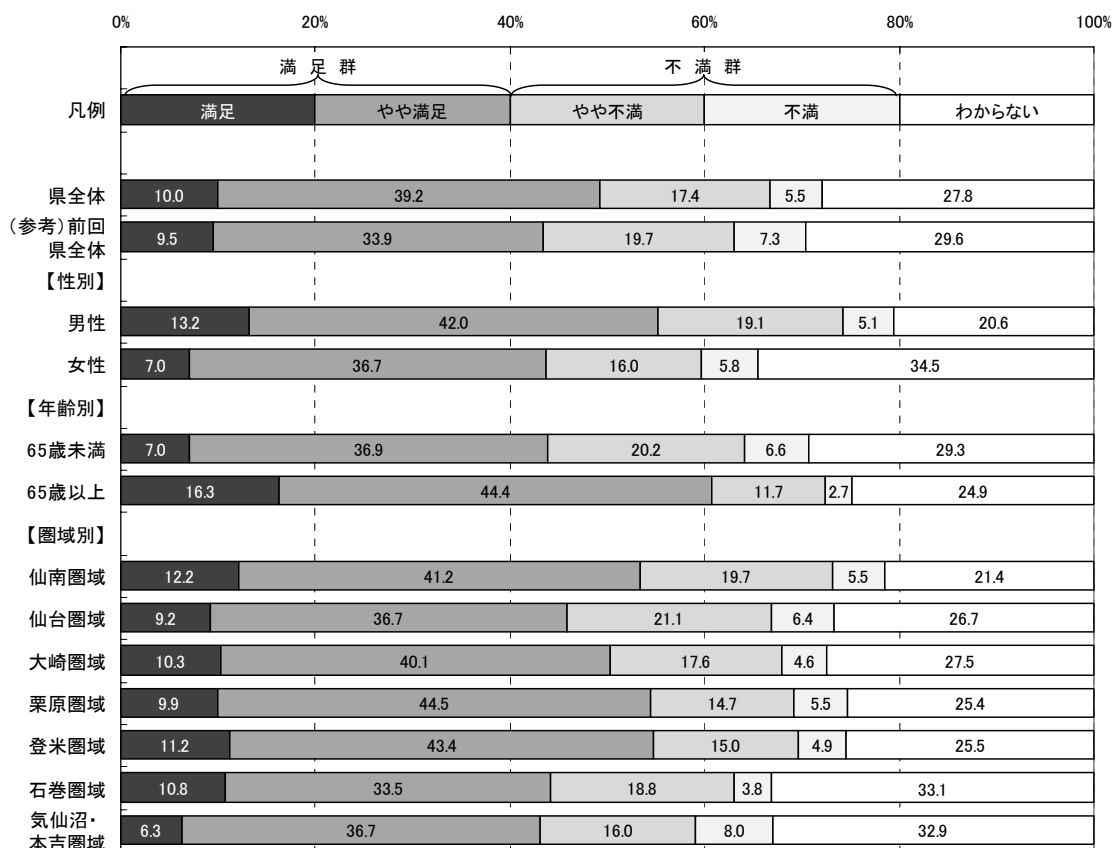

取組1 「地域経済を力強くけん引する
ものづくり産業（製造業）の振興」

表2-2-1-4 取組1 満足度集計(属性別)

		有 効						欠 損 値	合 計
		満足	やや満足	やや不満	不満	わからない	合計		
県全体	度数	190	744	330	104	528	1,896	157	2,053
	パーセント	10.0	39.2	17.4	5.5	27.8	100.0		
	「わからない」を除くパーセント	13.9	54.4	24.1	7.6		100.0		
(参考) 前回 県全体	度数	172	617	359	133	538	1,819	125	1,944
	パーセント	9.5	33.9	19.7	7.3	29.6	100.0		
【性別】									
男性	度数	116	369	168	45	181	879	70	949
	パーセント	13.2	42.0	19.1	5.1	20.6	100.0		
女性	度数	67	351	153	55	330	956	75	1,031
	パーセント	7.0	36.7	16.0	5.8	34.5	100.0		
【年齢別】									
65歳未満	度数	87	456	250	82	362	1,237	60	1,297
	パーセント	7.0	36.9	20.2	6.6	29.3	100.0		
65歳以上	度数	96	262	69	16	147	590	83	673
	パーセント	16.3	44.4	11.7	2.7	24.9	100.0		
【圏域別】									
仙南圏域	度数	29	98	47	13	51	238	12	250
	パーセント	12.2	41.2	19.7	5.5	21.4	100.0		
仙台圏域	度数	23	92	53	16	67	251	25	276
	パーセント	9.2	36.7	21.1	6.4	26.7	100.0		
大崎圏域	度数	27	105	46	12	72	262	25	287
	パーセント	10.3	40.1	17.6	4.6	27.5	100.0		
栗原圏域	度数	27	121	40	15	69	272	15	287
	パーセント	9.9	44.5	14.7	5.5	25.4	100.0		
登米圏域	度数	30	116	40	13	68	267	17	284
	パーセント	11.2	43.4	15.0	4.9	25.5	100.0		
石巻圏域	度数	28	87	49	10	86	260	19	279
	パーセント	10.8	33.5	18.8	3.8	33.1	100.0		
気仙沼・本吉 圏域	度数	15	87	38	19	78	237	19	256
	パーセント	6.3	36.7	16.0	8.0	32.9	100.0		

【特に優先すべきと思う項目】

取組1に関し、目標とする宮城の姿を目指して、県が下記の項目の中で今後特に優先すべきと思う項目について調査した。（複数回答可）

- ア 半導体製造装置・太陽電池製造装置，医療・健康機器，エネルギーデバイス，航空機などの市場における県内企業の取引の創出及び拡大促進
- イ 東北各県と連携して関東・東海圏域で自動車関連産業の商談会を開催するなど，受注機会の拡大促進
- ウ 自動車関連産業への新規参入と取引拡大を進めるため，県内製造業の技術力の向上や設備投資への支援や隣接県の試験研究機関との連携による技術開発への支援
- エ 太陽光発電や環境対応車など市場拡大が期待される「クリーンエネルギー産業」の積極的な誘致，技術開発や製品開発への取組支援
- オ 経済波及効果や雇用拡大への貢献が大きい重点産業などを中心とした，地域経済の中核となる企業及びその関連企業の戦略的な誘致促進
- カ みやぎ産業振興機構などの産業支援機関と連携して行う，県内製造業の技術力，営業力，販売力などの強化への支援

（参考：目標とする宮城の姿）

- 高度電子機械産業，自動車関連産業の集積が，他産業や雇用に大きな波及効果をもたらすなど，地域経済のけん引役として県内製造業を支えています。
- 地域経済の活性化に寄与する大規模な企業や，成長市場関連の企業など，国内外からの企業立地が進んでいます。

<概要>

■県全体及び属性別（性別・年齢別・圏域別）の優先順位第1位から第3位までは以下のとおり。

	◆県全体	■性別		■年齢別	
		男性	女性	65歳未満	65歳以上
第1位：	オ	オ	カ	オ	カ
第2位：	カ	カ	オ	カ	オ
第3位：	エ	エ	エ	エ	ア

	■圏域別						
	仙南	仙台	大崎	栗原	登米	石巻	気仙沼・本吉
第1位：	オカ	エ	オ	オ	オ	オ	カ
第2位：	-	カ	カ	カ	カ	カ	オ
第3位：	エ	オ	エ	ア	ア	エ	アエ

※属性別の優先順位が県全体と異なる場合，項目記号を網掛けしている。

図2-2-1-5 取組1 特に優先すべきと思う項目回答数(県全体)



図2-2-1-6 取組1 特に優先すべきと思う項目割合(属性別)



※本図は、回答数累計に占める各項目の回答数の割合を属性別に示したものです。

取組1 「地域経済を力強くけん引する
ものづくり産業（製造業）の振興」

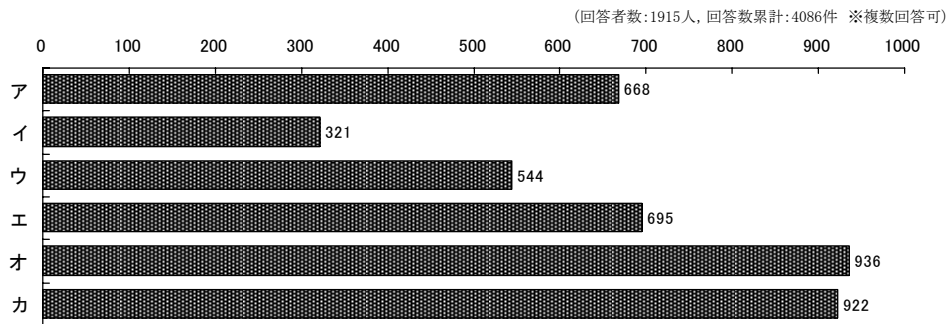
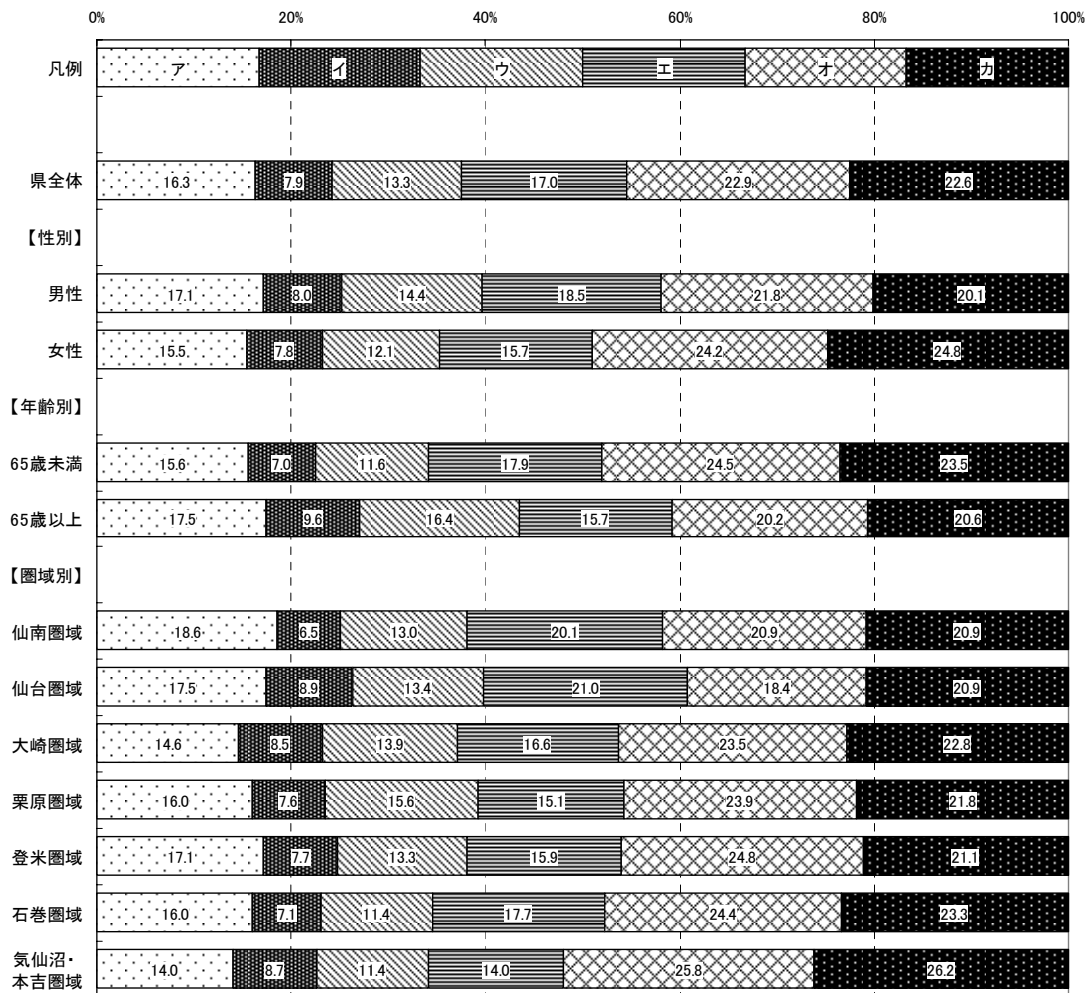
取組2 「産学官の連携による高度技術産業の集積促進」



取組概要

高度技術産業の創出を目指した企業と大学等との連携による技術開発を活発化するとともに、特許等の活用促進・新製品の開発支援を行うことによって、競争力の高い製品を持つ企業や独自技術を持つ企業の集積促進を目指します。

平成22年度の主な取組

- 平成20年度に「みやぎ高度電子機械産業振興協議会」を設立し、産学連携を基礎とした高成長・高付加価値市場への県内企業の新規参入を支援しています。
[成果等] みやぎ高度電子機械産業振興協議会会員数 291企業・団体(平成22年10月末現在)
- 今後、高い成長が見込まれる、半導体製造装置・太陽電池製造装置、医療・健康機器、エネルギーデバイス、航空機における市場・技術分野の研究活動として、新規参入に必要な市場・技術特性を学ぶセミナーの開催や取引拡大につながる企業マッチングの取組を進めています。
[成果等] セミナー開催回数 20回予定
- 県内の中小企業や生産者が、知的財産の重要性を認識し、競争力の強化と経営の持続的発展を進めていけるよう、セミナーの開催やアドバイザーによる支援活動等を行っています。
[成果等] セミナー開催回数 10回予定
- 学術機関等の技術を活用しながら、産学連携のもと行われる共同研究に対する積極的な支援を展開し、競争力のある新事業の創出を促進するとともに、企業等と連携し、研究開発や技術移転を行い、地域企業の高付加価値製品の開発や実用化を支援しています。

【認知度】 (県がこの取組を行っていたことについて、どのくらい知っているか)

<概要>

■県全体

「知っている」「ある程度知っている」を合わせた『高認知群』は30.6%、
「あまり知らない」「知らない」を合わせた『低認知群』は69.4%である。

■性別

男性の『高認知群』は36.5%で、県全体より5.9ポイント高い。

女性の『高認知群』は24.4%で、県全体より6.2ポイント低い。

■年齢別

65歳未満の『高認知群』は23.9%で、県全体より6.7ポイント低い。

65歳以上の『高認知群』は43.3%で、県全体より12.7ポイント高い。

■圏域別

各圏域の『高認知群』は、県全体との差が全て5.0ポイント以内に収まっている。

図2-2-2-1 取組2 認知度割合(属性別)



表2-2-2-1 取組2 認知度集計(属性別)

		有 効					欠 損 値	合 計
		知っている	ある程度 知っている	あまり 知らない	知らない	合計		
県全体	度数	98	506	945	428	1,977	76	2,053
	パーセント	5.0	25.6	47.8	21.6	100.0		
(参考) 前回 県全体	度数	102	470	903	410	1,885	59	1,944
	パーセント	5.4	24.9	47.9	21.8	100.0		
【性別】								
男性	度数	67	268	423	159	917	32	949
	パーセント	7.3	29.2	46.1	17.3	100.0		
女性	度数	26	216	498	253	993	38	1,031
	パーセント	2.6	21.8	50.2	25.5	100.0		
【年齢別】								
65歳未満	度数	49	256	648	322	1,275	22	1,297
	パーセント	3.8	20.1	50.8	25.3	100.0		
65歳以上	度数	44	227	268	86	625	48	673
	パーセント	7.0	36.3	42.9	13.8	100.0		
【圏域別】								
仙南圏域	度数	9	75	101	62	247	3	250
	パーセント	3.6	30.4	40.9	25.1	100.0		
仙台圏域	度数	14	70	129	56	269	7	276
	パーセント	5.2	26.0	48.0	20.8	100.0		
大崎圏域	度数	15	65	132	58	270	17	287
	パーセント	5.6	24.1	48.9	21.5	100.0		
栗原圏域	度数	15	75	141	48	279	8	287
	パーセント	5.4	26.9	50.5	17.2	100.0		
登米圏域	度数	18	61	142	56	277	7	284
	パーセント	6.5	22.0	51.3	20.2	100.0		
石巻圏域	度数	11	63	142	54	270	9	279
	パーセント	4.1	23.3	52.6	20.0	100.0		
気仙沼・本吉 圏域	度数	8	67	112	60	247	9	256
	パーセント	3.2	27.1	45.3	24.3	100.0		

【関心度】 (県が行ってきたこの取組の内容について、どのくらい関心があるか)

<概要>

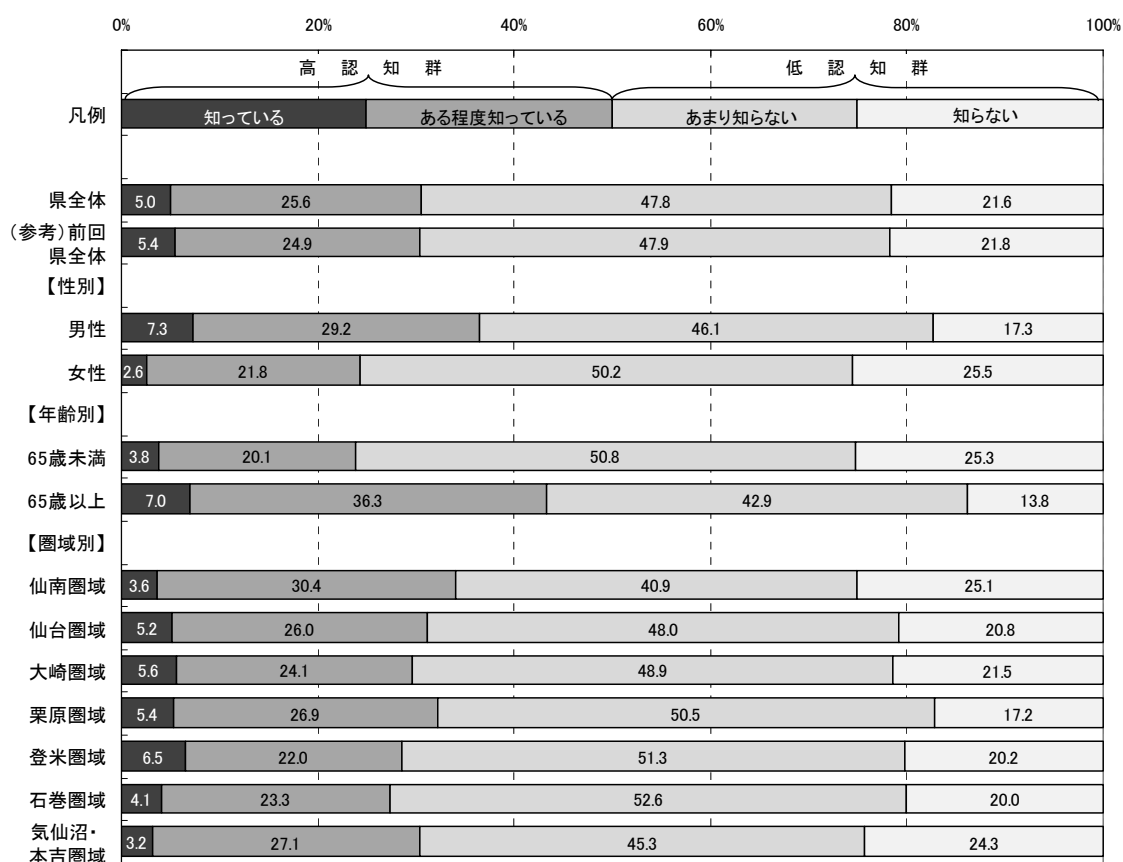
■県全体

「関心がある」「ある程度関心がある」を合わせた『高関心群』は53.3%、
「あまり関心がない」「関心がない」を合わせた『低関心群』は46.7%である。

■性別

男性の『高関心群』は61.3%で、県全体より8.0ポイント高い。

女性の『高関心群』は46.2%で、県全体より7.1ポイント低い。

■年齢別

65歳未満の『高関心群』は48.2%で、県全体より5.1ポイント低い。

65歳以上の『高関心群』は65.0%で、県全体より11.7ポイント高い。

■圏域別

各圏域の『高関心群』は、県全体との差が5.0ポイント以内に収まっている。

図2-2-2-2 取組2 関心度割合(属性別)



表2-2-2-2 取組2 関心度集計(属性別)

		有 効					欠 損 値	合 計
		関心がある	ある程度 関心がある	あまり 関心がない	関心がない	合計		
県全体	度数	223	784	687	197	1,891	162	2,053
	パーセント	11.8	41.5	36.3	10.4	100.0		
(参考) 前回 県全体	度数	229	737	658	191	1,815	129	1,944
	パーセント	12.6	40.6	36.3	10.5	100.0		
【性別】								
男性	度数	131	404	274	64	873	76	949
	パーセント	15.0	46.3	31.4	7.3	100.0		
女性	度数	80	362	396	120	958	73	1,031
	パーセント	8.4	37.8	41.3	12.5	100.0		
【年齢別】								
65歳未満	度数	106	490	517	125	1,238	59	1,297
	パーセント	8.6	39.6	41.8	10.1	100.0		
65歳以上	度数	104	275	147	57	583	90	673
	パーセント	17.8	47.2	25.2	9.8	100.0		
【圏域別】								
仙南圏域	度数	30	98	93	17	238	12	250
	パーセント	12.6	41.2	39.1	7.1	100.0		
仙台圏域	度数	26	118	89	27	260	16	276
	パーセント	10.0	45.4	34.2	10.4	100.0		
大崎圏域	度数	35	99	91	36	261	26	287
	パーセント	13.4	37.9	34.9	13.8	100.0		
栗原圏域	度数	36	111	96	20	263	24	287
	パーセント	13.7	42.2	36.5	7.6	100.0		
登米圏域	度数	26	120	99	24	269	15	284
	パーセント	9.7	44.6	36.8	8.9	100.0		
石巻圏域	度数	26	104	103	27	260	19	279
	パーセント	10.0	40.0	39.6	10.4	100.0		
気仙沼・本吉 圏域	度数	25	101	80	26	232	24	256
	パーセント	10.8	43.5	34.5	11.2	100.0		

【重視度】 (県がこの取組を今後行っていくことが、どのくらい重要と考えるか)

<概要>

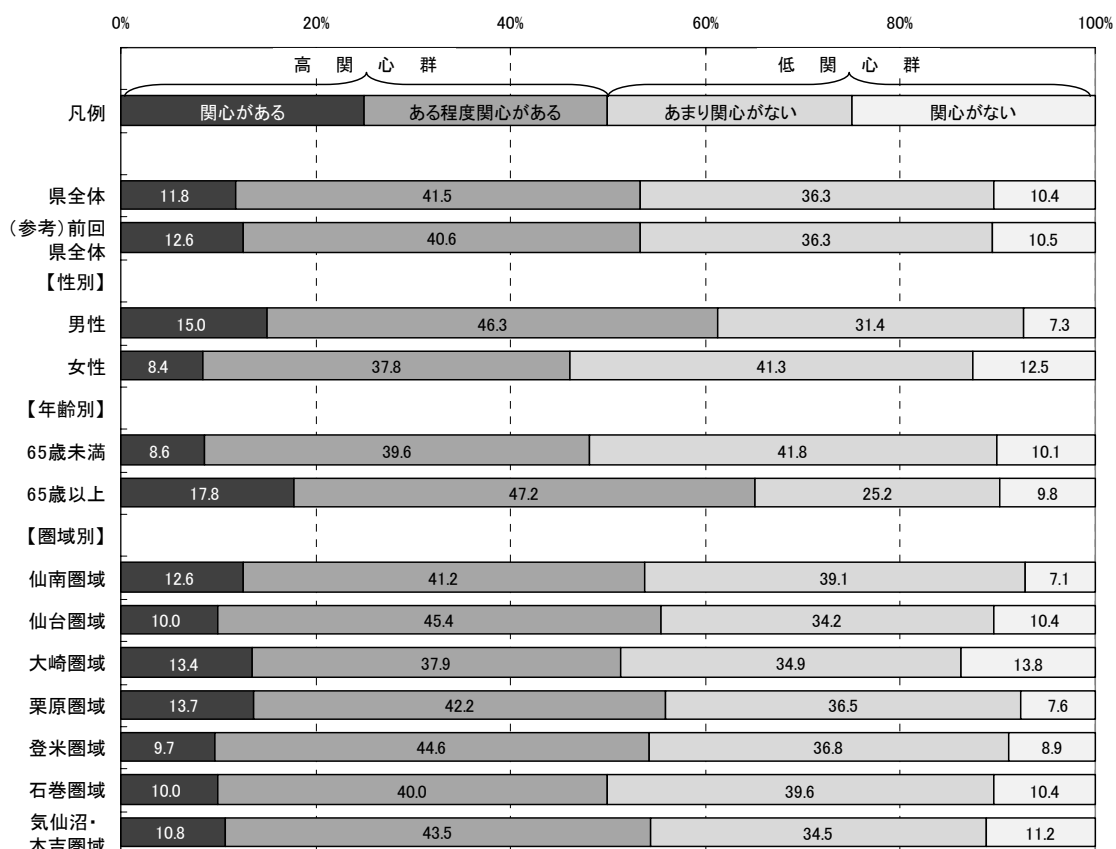
■県全体

「重要」「やや重要」を合わせた『高重視群』は57.2%、「あまり重要ではない」「重要ではない」を合わせた『低重視群』は20.0%である。

なお、回答全体から「わからない」を除き集計した場合、『高重視群』が74.1%、『低重視群』は25.9%となる。

■性別

男性の『高重視群』は63.4%で、県全体より6.2ポイント高い。

女性の『高重視群』は51.5%で、県全体より5.7ポイント低い。

■年齢別

65歳未満の『高重視群』は53.9%で、県全体より3.3ポイント低い。

65歳以上の『高重視群』は64.7%で、県全体より7.5ポイント高い。

■圏域別

各圏域の『高重視群』は、県全体との差が全て5.0ポイント以内に収まっている。

図2-2-2-3 取組2 重視度割合(属性別)



表2-2-2-3 取組2 重視度集計(属性別)

		有 効					合計	欠 損 値	合 計
		重要	やや重要	あまり重要 ではない	重要では ない	わからない			
県全体	度数	407	700	315	72	442	1,936	117	2,053
	パーセント	21.0	36.2	16.3	3.7	22.8	100.0		
	「わからない」を 除くパーセント	27.2	46.9	21.1	4.8		100.0		
(参考) 前回 県全体	度数	384	636	297	77	448	1,842	102	1,944
	パーセント	20.8	34.5	16.1	4.2	24.3	100.0		
【性別】									
男性	度数	237	334	140	40	150	901	48	949
	パーセント	26.3	37.1	15.5	4.4	16.6	100.0		
女性	度数	157	344	166	31	275	973	58	1,031
	パーセント	16.1	35.4	17.1	3.2	28.3	100.0		
【年齢別】									
65歳未満	度数	220	462	238	56	291	1,267	30	1,297
	パーセント	17.4	36.5	18.8	4.4	23.0	100.0		
65歳以上	度数	174	213	67	15	129	598	75	673
	パーセント	29.1	35.6	11.2	2.5	21.6	100.0		
【圏域別】									
仙南圏域	度数	61	83	38	9	53	244	6	250
	パーセント	25.0	34.0	15.6	3.7	21.7	100.0		
仙台圏域	度数	52	104	47	8	53	264	12	276
	パーセント	19.7	39.4	17.8	3.0	20.1	100.0		
大崎圏域	度数	56	96	38	11	66	267	20	287
	パーセント	21.0	36.0	14.2	4.1	24.7	100.0		
栗原圏域	度数	63	100	50	8	54	275	12	287
	パーセント	22.9	36.4	18.2	2.9	19.6	100.0		
登米圏域	度数	53	107	35	11	66	272	12	284
	パーセント	19.5	39.3	12.9	4.0	24.3	100.0		
石巻圏域	度数	56	90	49	11	64	270	9	279
	パーセント	20.7	33.3	18.1	4.1	23.7	100.0		
気仙沼・本吉 圏域	度数	48	88	37	10	52	235	21	256
	パーセント	20.4	37.4	15.7	4.3	22.1	100.0		

【満足度】 (県が行ってきたこの取組について、どのくらい満足しているか)

<概要>

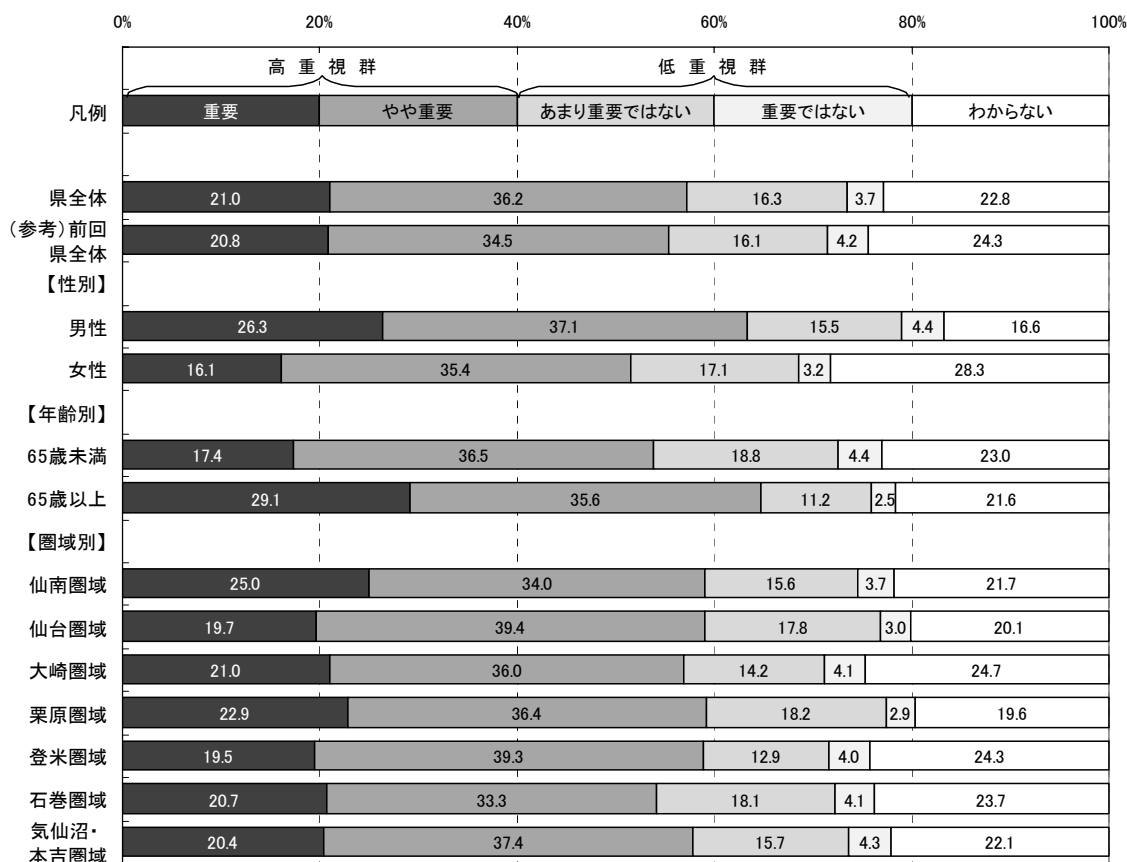
■県全体

「満足」「やや満足」を合わせた『満足群』は38.1%、「やや不満」「不満」を合わせた『不満群』は21.5%である。

なお、回答全体から「わからない」を除き集計した場合、『満足群』が63.9%、『不満群』は36.1%となる。

■性別

男性の『満足群』は42.9%で、県全体より4.8ポイント高い。

女性の『満足群』は33.2%で、県全体より4.9ポイント低い。

■年齢別

65歳未満の『満足群』は31.5%で、県全体より6.6ポイント低い。

65歳以上の『満足群』は51.9%で、県全体より13.8ポイント高い。

■圏域別

栗原圏域の『満足群』は43.5%で、県全体より5.4ポイント高い。

石巻圏域の『満足群』は32.5%で、県全体より5.6ポイント低い。

その他の圏域の『満足群』は、県全体との差が全て5.0ポイント以内に収まっている。

図2-2-2-4 取組2 満足度割合(属性別)



表2-2-2-4 取組2 満足度集計(属性別)

		有 効					合計	欠 損 値	合 計
		満足	やや満足	やや不満	不満	わからない			
県全体	度数	110	615	329	81	771	1,906	147	2,053
	パーセント	5.8	32.3	17.3	4.2	40.5	100.0		
	「わからない」を除くパーセント	9.7	54.2	29.0	7.1		100.0		
(参考) 前回 県全体	度数	98	538	349	103	731	1,819	125	1,944
	パーセント	5.4	29.6	19.2	5.7	40.2	100.0		
【性別】									
男性	度数	61	316	170	46	285	878	71	949
	パーセント	6.9	36.0	19.4	5.2	32.5	100.0		
女性	度数	45	277	153	31	462	968	63	1,031
	パーセント	4.6	28.6	15.8	3.2	47.7	100.0		
【年齢別】									
65歳未満	度数	54	339	250	66	538	1,247	50	1,297
	パーセント	4.3	27.2	20.0	5.3	43.1	100.0		
65歳以上	度数	53	253	71	11	202	590	83	673
	パーセント	9.0	42.9	12.0	1.9	34.2	100.0		
【圏域別】									
仙南圏域	度数	16	79	39	11	95	240	10	250
	パーセント	6.7	32.9	16.3	4.6	39.6	100.0		
仙台圏域	度数	19	79	50	8	105	261	15	276
	パーセント	7.3	30.3	19.2	3.1	40.2	100.0		
大崎圏域	度数	13	92	35	15	110	265	22	287
	パーセント	4.9	34.7	13.2	5.7	41.5	100.0		
栗原圏域	度数	21	96	45	10	97	269	18	287
	パーセント	7.8	35.7	16.7	3.7	36.1	100.0		
登米圏域	度数	14	90	41	10	110	265	19	284
	パーセント	5.3	34.0	15.5	3.8	41.5	100.0		
石巻圏域	度数	10	76	57	9	113	265	14	279
	パーセント	3.8	28.7	21.5	3.4	42.6	100.0		
気仙沼・本吉 圏域	度数	12	71	49	14	89	235	21	256
	パーセント	5.1	30.2	20.9	6.0	37.9	100.0		

【特に優先すべきと思う項目】

取組2に関し、目標とする宮城の姿を目指して、県が下記の項目の中で今後特に優先すべきと思う項目について調査した。(複数回答可)

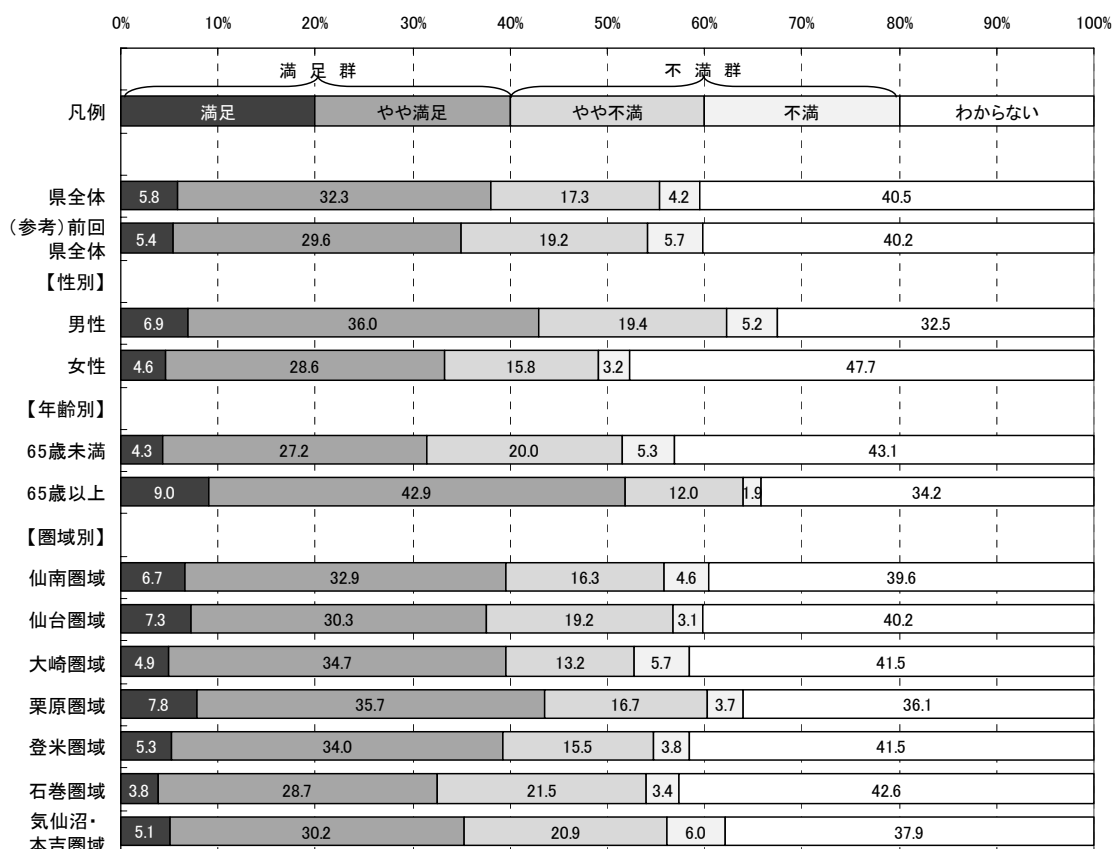
- ア 高度電子機械産業の集積促進を目指した、企業と大学などの人材や技術の相互交流、共同研究、ネットワークづくりなどの推進
- イ 半導体製造装置・太陽電池製造装置、医療・健康機器、エネルギーデバイス、航空機の重点4分野における取引の創出・拡大促進
- ウ 大学や県内企業などによるプロジェクトに対する、国などの大規模な資金を導入するための支援
- エ 知的財産、未利用特許を持つ県内企業や大学などと、それを必要とする企業の仲介や、そのような技術を利用して行う新製品の開発支援

(参考:目標とする宮城の姿)

- 県内の大学や高専などの学術研究機関と企業の連携による、高度技術の事業化が進んでいます。
- ベンチャー企業と既存企業が連携して、活発な事業活動が行われています。また、そのような活動を通じて、県内に有望な企業が多く集まっています。
- 特許などを活用した競争力のある製品を持つ企業や世界に通用する独自技術を持つ企業など、存在感ある企業の数が増えています。

<概要>

■県全体及び属性別(性別・年齢別・圏域別)の優先順位第1位から第3位までは以下のとおり。

	◆県全体	■性別		■年齢別	
		男性	女性	65歳未満	65歳以上
第1位:	ア	イ	ア	ア	イ
第2位:	エ	ア	エ	エ	ア
第3位:	イ	エ	イ	イ	エ

	■圏域別						
	仙南	仙台	大崎	栗原	登米	石巻	気仙沼・本吉
第1位:	ア	イ	ア	イ	ア	ア	エ
第2位:	イ	ア	エ	ア	イ	エ	ア
第3位:	エ	エ	イ	エ	エ	イ	イ

※属性別の優先順位が県全体と異なる場合、項目記号を網掛けしている。

図2-2-2-5 取組2 特に優先すべきと思う項目回答数(県全体)



図2-2-2-6 取組2 特に優先すべきと思う項目割合(属性別)



※ 本図は、回答数累計に占める各項目の回答数の割合を属性別に示したものです。

取組2 「産学官の連携による
高度技術産業の集積促進」

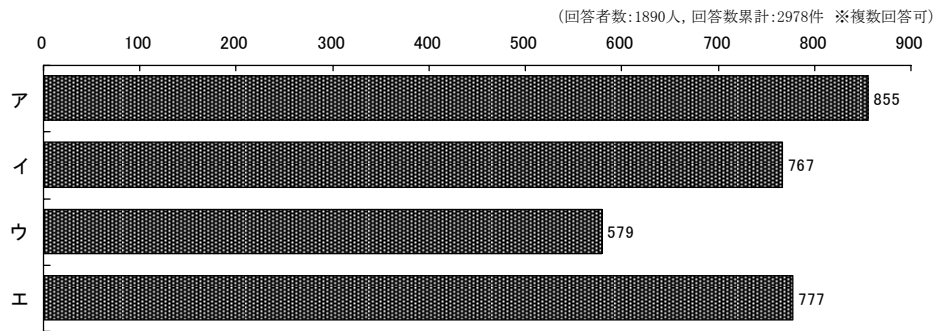
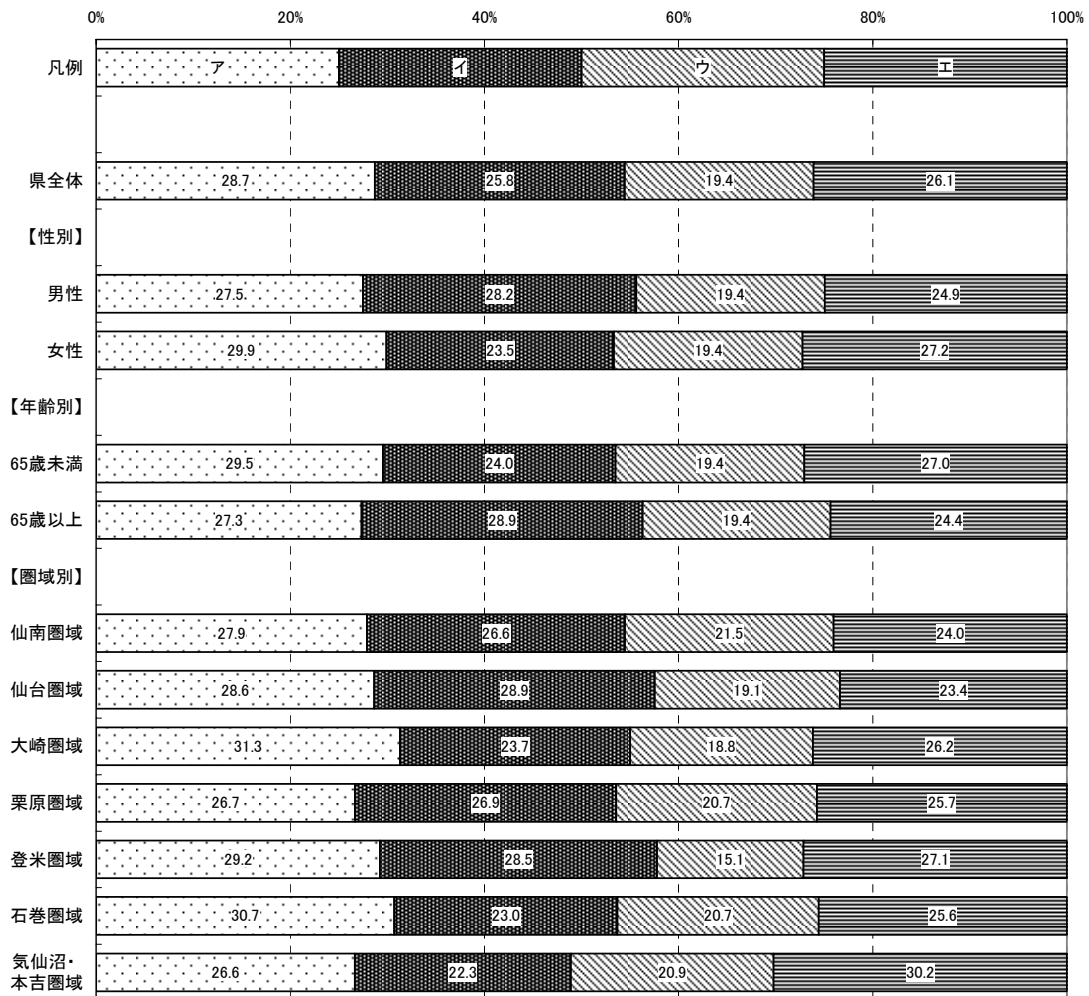
取組3 豊かな農林水産資源と結びついた食品製造業の振興



取組概要

県内で生産される豊富な農林水産物や水産加工業を中心とした産業の集積を生かし、付加価値の高い製品の開発を支援するとともに、食品製造業を成長軌道に乗せ、出荷額の増加を目指します。

平成22年度の主な取組

○東アジア地域への輸出を促進するため、香港、台湾等での県内企業と現地企業との商談会開催、食品見本市への参加等を支援しています。

[成果等] 商談会開催回数 2回

○宮城の情報発信と売れる商品づくりを支援するため、東京都豊島区東池袋にアンテナショップを開設し、県産品販売を通して首都圏の消費者ニーズを県内企業等に提供しています。

○「みやぎの『食』ブランド化推進方針」を定め、ブランド化の基本的な考え方の整理など取組に統一性をもたせ、多彩で豊富な県産食材等のブランドイメージを高めています。

○県内食品製造業者を対象として、より付加価値の高い「売れる商品づくり」開発の支援や、販路拡大支援のための商談会を開催しました。

[成果等] 商談会開催回数 3回

○各地方振興(地域)事務所が圏域の課題を踏まえ、地域資源を効果的に活用し、地域の活性化を図るため、企業支援や観光、農林水産業等の産業振興を中心とした様々な取組を実施しています。

[成果等] 取組数 32事業

【認知度】 (県がこの取組を行っていたことについて、どのくらい知っているか)

<概要>

■県全体

「知っている」「ある程度知っている」を合わせた『高認知群』は52.9%、
「あまり知らない」「知らない」を合わせた『低認知群』は47.2%である。

■性別

男性の『高認知群』は54.8%で、県全体より1.9ポイント高い。

女性の『高認知群』は51.4%で、県全体より1.5ポイント低い。

■年齢別

65歳未満の『高認知群』は53.0%で、県全体より0.1ポイント高い。

65歳以上の『高認知群』は53.3%で、県全体より0.4ポイント高い。

■圏域別

大崎圏域の『高認知群』は46.8%で、県全体より6.1ポイント低い。

その他の圏域の『高認知群』は、県全体との差が5.0ポイント以内に収まっている。

図2-2-3-1 取組3 認知度割合(属性別)



表2-2-3-1 取組3 認知度集計(属性別)

		有 効					欠 損 値	合 計
		知っている	ある程度 知っている	あまり 知らない	知らない	合計		
県全体	度数	270	773	690	240	1,973	80	2,053
	パーセント	13.7	39.2	35.0	12.2	100.0		
(参考) 前回 県全体	度数	330	791	554	204	1,879	65	1,944
	パーセント	17.6	42.1	29.5	10.9	100.0		
【性別】								
男性	度数	146	360	315	102	923	26	949
	パーセント	15.8	39.0	34.1	11.1	100.0		
女性	度数	115	391	352	127	985	46	1,031
	パーセント	11.7	39.7	35.7	12.9	100.0		
【年齢別】								
65歳未満	度数	179	493	441	153	1,266	31	1,297
	パーセント	14.1	38.9	34.8	12.1	100.0		
65歳以上	度数	83	254	222	73	632	41	673
	パーセント	13.1	40.2	35.1	11.6	100.0		
【圏域別】								
仙南圏域	度数	35	103	75	34	247	3	250
	パーセント	14.2	41.7	30.4	13.8	100.0		
仙台圏域	度数	33	100	102	35	270	6	276
	パーセント	12.2	37.0	37.8	13.0	100.0		
大崎圏域	度数	28	99	107	37	271	16	287
	パーセント	10.3	36.5	39.5	13.7	100.0		
栗原圏域	度数	41	118	90	31	280	7	287
	パーセント	14.6	42.1	32.1	11.1	100.0		
登米圏域	度数	50	107	85	31	273	11	284
	パーセント	18.3	39.2	31.1	11.4	100.0		
石巻圏域	度数	31	117	94	27	269	10	279
	パーセント	11.5	43.5	34.9	10.0	100.0		
気仙沼・本吉 圏域	度数	42	90	88	27	247	9	256
	パーセント	17.0	36.4	35.6	10.9	100.0		

【関心度】 (県が行ってきたこの取組の内容について、どのくらい関心があるか)

<概要>

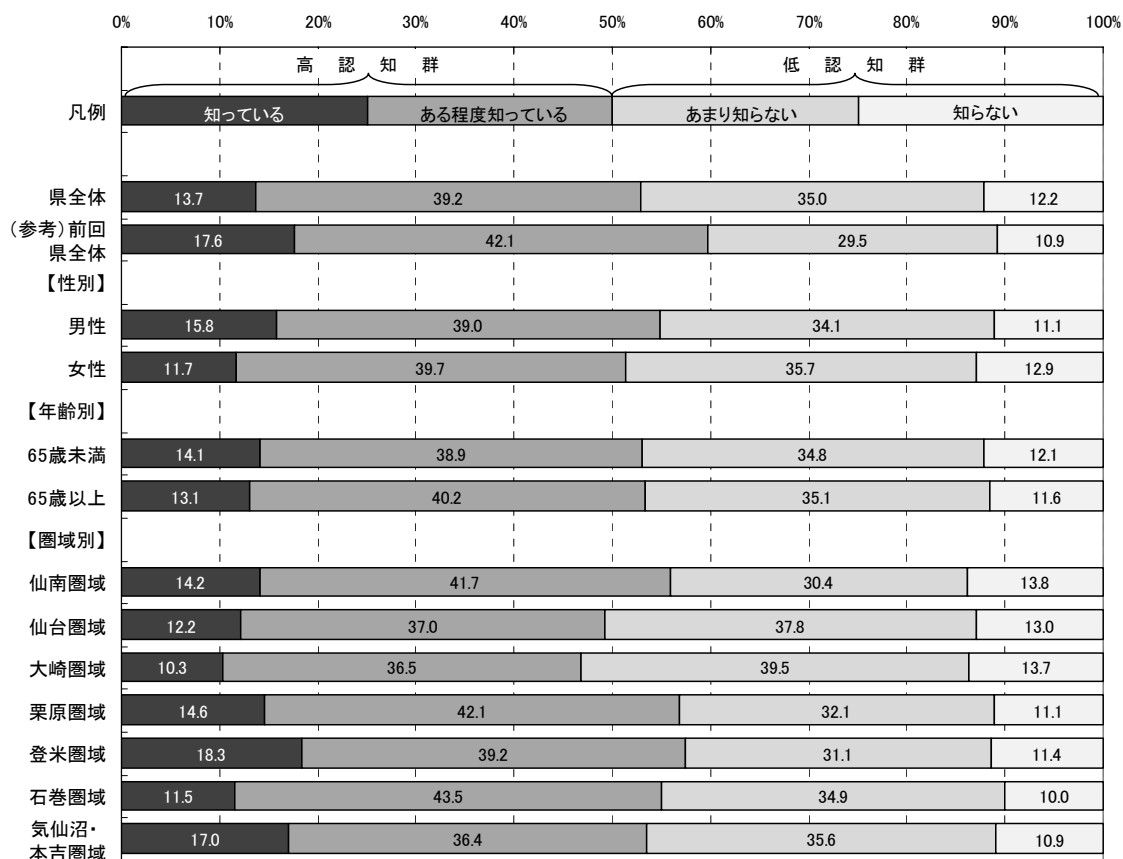
■県全体

「関心がある」「ある程度関心がある」を合わせた『高関心群』は73.0%、
「あまり関心がない」「関心がない」を合わせた『低関心群』は27.0%である。

■性別

男性の『高関心群』は73.9%で、県全体より0.9ポイント高い。

女性の『高関心群』は72.1%で、県全体より0.9ポイント低い。

■年齢別

65歳未満の『高関心群』は73.3%で、県全体より0.3ポイント高い。

65歳以上の『高関心群』は73.0%で、県全体と同じポイント。

■圏域別

各圏域の『高関心群』は、県全体との差が全て5.0ポイント以内に収まっている。

図2-2-3-2 取組3 関心度割合(属性別)



表2-2-3-2 取組3 関心度集計(属性別)

		有 効					欠 損 値	合 計
		関心がある	ある程度 関心がある	あまり 関心がない	関心がない	合計		
県全体	度数	470	918	392	122	1,902	151	2,053
	パーセント	24.7	48.3	20.6	6.4	100.0		
(参考) 前回 県全体	度数	593	861	266	101	1,821	123	1,944
	パーセント	32.6	47.3	14.6	5.5	100.0		
【性別】								
男性	度数	248	409	179	53	889	60	949
	パーセント	27.9	46.0	20.1	6.0	100.0		
女性	度数	203	483	202	63	951	80	1,031
	パーセント	21.3	50.8	21.2	6.6	100.0		
【年齢別】								
65歳未満	度数	292	615	259	72	1,238	59	1,297
	パーセント	23.6	49.7	20.9	5.8	100.0		
65歳以上	度数	159	273	118	42	592	81	673
	パーセント	26.9	46.1	19.9	7.1	100.0		
【圏域別】								
仙南圏域	度数	63	115	46	13	237	13	250
	パーセント	26.6	48.5	19.4	5.5	100.0		
仙台圏域	度数	45	137	68	13	263	13	276
	パーセント	17.1	52.1	25.9	4.9	100.0		
大崎圏域	度数	69	112	60	21	262	25	287
	パーセント	26.3	42.7	22.9	8.0	100.0		
栗原圏域	度数	75	123	51	16	265	22	287
	パーセント	28.3	46.4	19.2	6.0	100.0		
登米圏域	度数	72	123	49	20	264	20	284
	パーセント	27.3	46.6	18.6	7.6	100.0		
石巻圏域	度数	53	144	48	16	261	18	279
	パーセント	20.3	55.2	18.4	6.1	100.0		
気仙沼・本吉 圏域	度数	68	116	41	14	239	17	256
	パーセント	28.5	48.5	17.2	5.9	100.0		

【重視度】 (県がこの取組を今後行っていくことが、どのくらい重要と考えるか)

<概要>

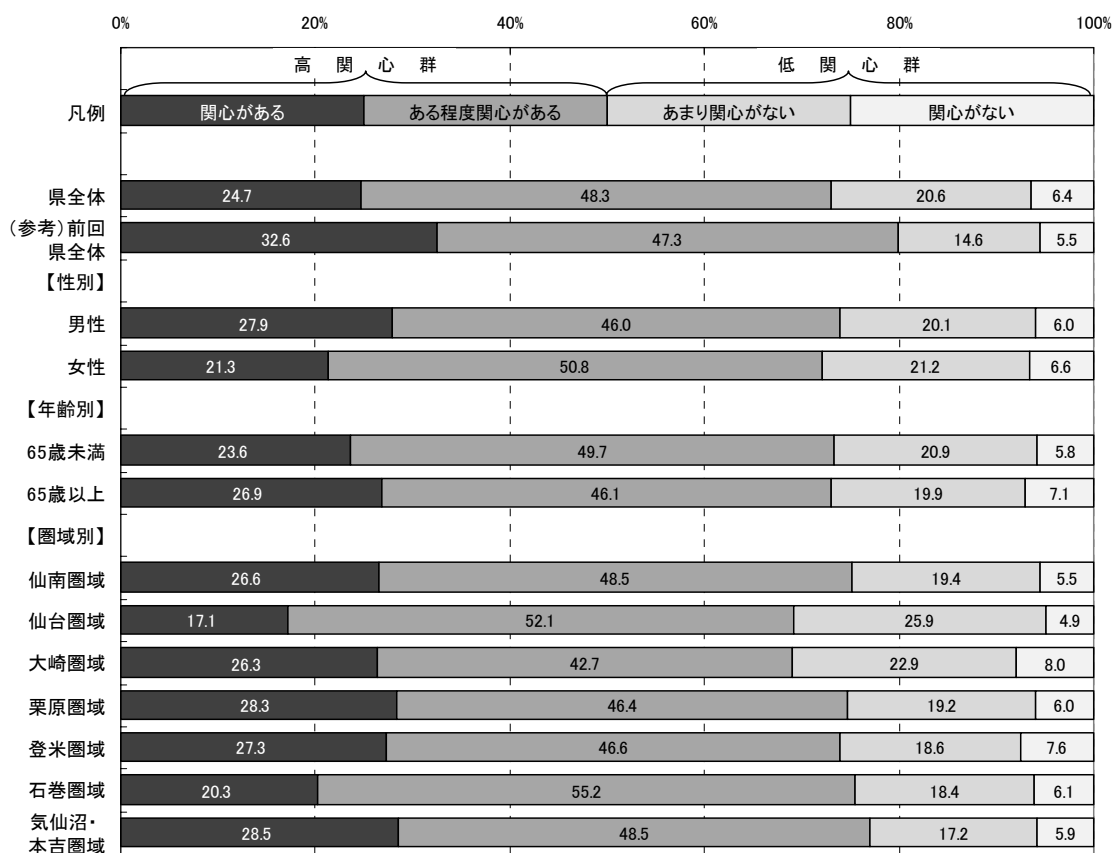
■県全体

「重要」「やや重要」を合わせた『高重視群』は73.8%、「あまり重要ではない」「重要ではない」を合わせた『低重視群』は11.7%である。

なお、回答全体から「わからない」を除き集計した場合、『高重視群』が86.3%、『低重視群』は13.7%となる。

■性別

男性の『高重視群』は76.0%で、県全体より2.2ポイント高い。

女性の『高重視群』は72.0%で、県全体より1.8ポイント低い。

■年齢別

65歳未満の『高重視群』は74.3%で、県全体より0.5ポイント高い。

65歳以上の『高重視群』は73.8%で、県全体と同じポイント。

■圏域別

各圏域の『高重視群』は、県全体との差が全て5.0ポイント以内に収まっている。

図2-2-3-3 取組3 重視度割合(属性別)

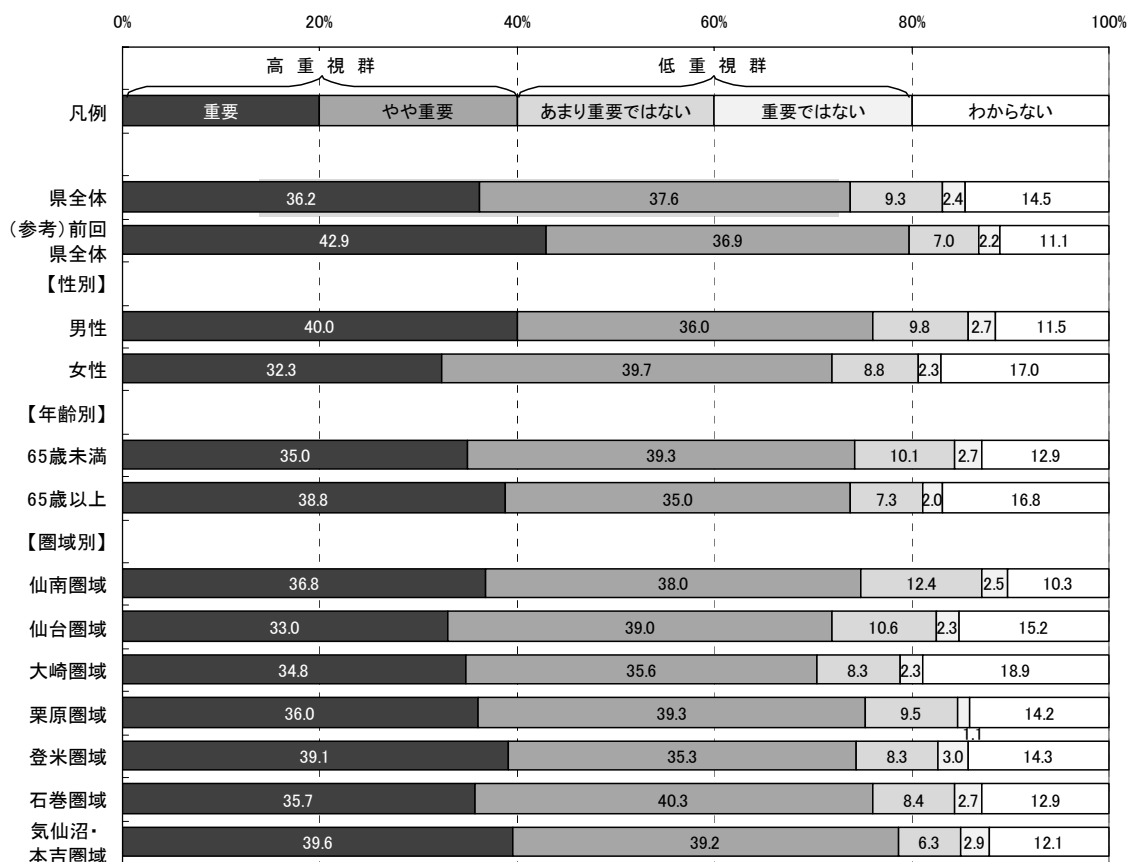

取組3 「豊かな農林水産資源と結びついた
食品製造業の振興」

		有 効					合計	欠 損 値	合 計
		重要	やや重要	あまり重要 ではない	重要では ない	わからない			
県全体	度数	695	722	179	46	279	1,921	132	2,053
	パーセント	36.2	37.6	9.3	2.4	14.5	100.0		
	「わからない」を 除くパーセント	42.3	44.0	10.9	2.8		100.0		
(参考) 前回 県全体	度数	793	681	129	40	205	1,848	96	1,944
	パーセント	42.9	36.9	7.0	2.2	11.1	100.0		
【性別】									
男性	度数	361	325	88	24	104	902	47	949
	パーセント	40.0	36.0	9.8	2.7	11.5	100.0		
女性	度数	310	381	84	22	163	960	71	1,031
	パーセント	32.3	39.7	8.8	2.3	17.0	100.0		
【年齢別】									
65歳未満	度数	438	492	126	34	162	1,252	45	1,297
	パーセント	35.0	39.3	10.1	2.7	12.9	100.0		
65歳以上	度数	233	210	44	12	101	600	73	673
	パーセント	38.8	35.0	7.3	2.0	16.8	100.0		
【圏域別】									
仙南圏域	度数	89	92	30	6	25	242	8	250
	パーセント	36.8	38.0	12.4	2.5	10.3	100.0		
仙台圏域	度数	87	103	28	6	40	264	12	276
	パーセント	33.0	39.0	10.6	2.3	15.2	100.0		
大崎圏域	度数	92	94	22	6	50	264	23	287
	パーセント	34.8	35.6	8.3	2.3	18.9	100.0		
栗原圏域	度数	99	108	26	3	39	275	12	287
	パーセント	36.0	39.3	9.5	1.1	14.2	100.0		
登米圏域	度数	104	94	22	8	38	266	18	284
	パーセント	39.1	35.3	8.3	3.0	14.3	100.0		
石巻圏域	度数	94	106	22	7	34	263	16	279
	パーセント	35.7	40.3	8.4	2.7	12.9	100.0		
気仙沼・本吉 圏域	度数	95	94	15	7	29	240	16	256
	パーセント	39.6	39.2	6.3	2.9	12.1	100.0		

【満足度】 (県が行ってきたこの取組について、どのくらい満足しているか)

<概要>

■県全体

「満足」「やや満足」を合わせた『満足群』は46.2%、「やや不満」「不満」を合わせた『不満群』は27.6%である。

なお、回答全体から「わからない」を除き集計した場合、『満足群』が62.5%、『不満群』は37.5%となる。

■性別

男性の『満足群』は46.5%で、県全体より0.3ポイント高い。

女性の『満足群』は46.1%で、県全体より0.1ポイント低い。

■年齢別

65歳未満の『満足群』は43.2%で、県全体より3.0ポイント低い。

65歳以上の『満足群』は53.5%で、県全体より7.3ポイント高い。

■圏域別

栗原圏域の『満足群』は53.5%で、県全体より7.3ポイント高い。

その他の圏域の『満足群』は、県全体との差が5.0ポイント以内に収まっている。

図2-2-3-4 取組3 満足度割合(属性別)



表2-2-3-4 取組3 満足度集計(属性別)

		有 効						欠 損 値	合 計
		満足	やや満足	やや不満	不満	わからない	合計		
県全体	度数	154	726	408	119	498	1,905	148	2,053
	パーセント	8.1	38.1	21.4	6.2	26.1	100.0		
	「わからない」を 除くパーセント	10.9	51.6	29.0	8.5		100.0		
(参考) 前回 県全体	度数	174	740	382	123	409	1,828	116	1,944
	パーセント	9.5	40.5	20.9	6.7	22.4	100.0		
【性別】									
男性	度数	73	340	214	76	184	887	62	949
	パーセント	8.2	38.3	24.1	8.6	20.7	100.0		
女性	度数	77	365	182	38	296	958	73	1,031
	パーセント	8.0	38.1	19.0	4.0	30.9	100.0		
【年齢別】									
65歳未満	度数	86	452	286	94	328	1,246	51	1,297
	パーセント	6.9	36.3	23.0	7.5	26.3	100.0		
65歳以上	度数	64	251	107	20	147	589	84	673
	パーセント	10.9	42.6	18.2	3.4	25.0	100.0		
【圏域別】									
仙南圏域	度数	20	89	56	13	61	239	11	250
	パーセント	8.4	37.2	23.4	5.4	25.5	100.0		
仙台圏域	度数	15	97	61	16	73	262	14	276
	パーセント	5.7	37.0	23.3	6.1	27.9	100.0		
大崎圏域	度数	24	94	63	15	69	265	22	287
	パーセント	9.1	35.5	23.8	5.7	26.0	100.0		
栗原圏域	度数	21	123	53	19	53	269	18	287
	パーセント	7.8	45.7	19.7	7.1	19.7	100.0		
登米圏域	度数	29	105	52	11	66	263	21	284
	パーセント	11.0	39.9	19.8	4.2	25.1	100.0		
石巻圏域	度数	19	91	62	21	67	260	19	279
	パーセント	7.3	35.0	23.8	8.1	25.8	100.0		
気仙沼・本吉 圏域	度数	19	92	42	19	67	239	17	256
	パーセント	7.9	38.5	17.6	7.9	28.0	100.0		

【特に優先すべきと思う項目】

取組3に関し、目標とする宮城の姿を目指して、県が下記の項目の中で今後特に優先すべきと思う項目について調査した。(複数回答可)

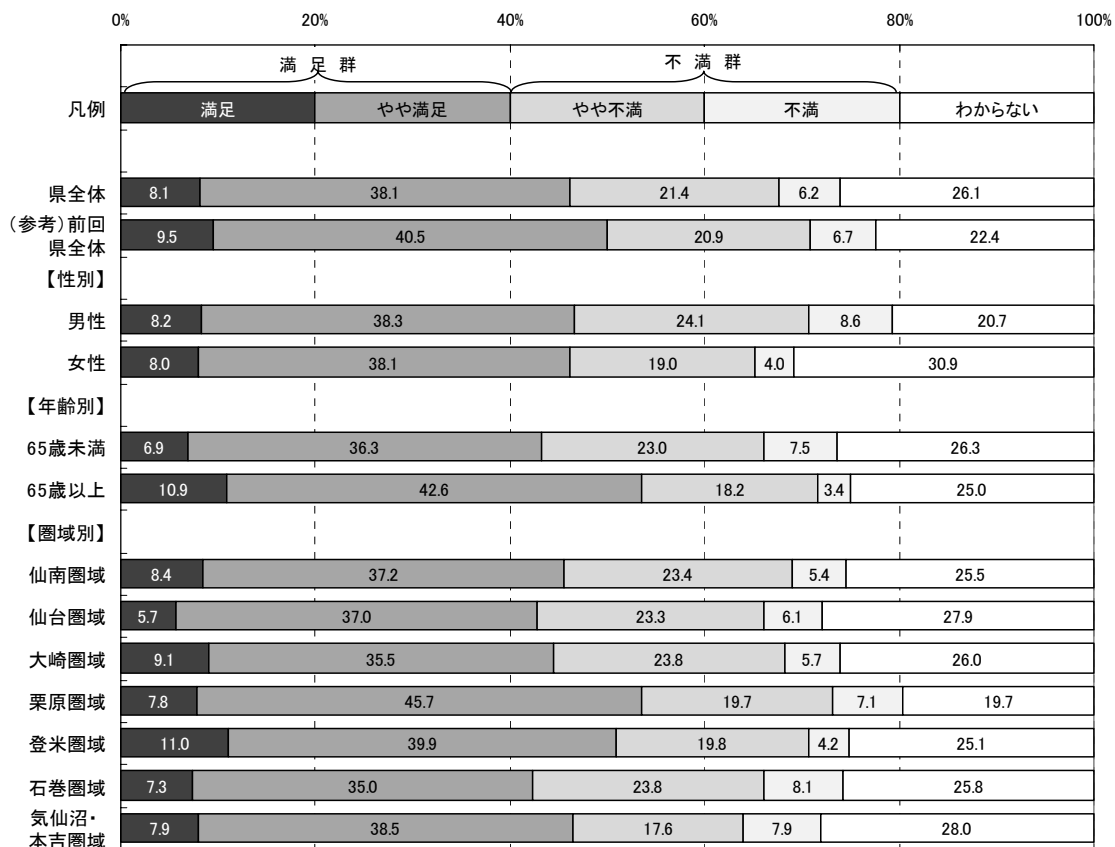
- ア 高齢社会や健康志向などを踏まえて行う、消費者が求める商品づくり
- イ 新たな加工食品などの開発を、農林水産業、食品製造業者等が協力しながら行う体制づくりへの支援
- ウ 県や関係機関が協力して行う大規模商談会や、首都圏などで開催される国際規模の商談会における、県産食品の取引拡大に向けた支援
- エ 県内での取引を活発にするための、企業間の取引などの仲介
- オ 産学官の連携や地域の食文化を生かした新商品開発促進
- カ 商品開発力や販売力を強化するための食品製造業の経営革新
- キ 販売競争を有利に進めるための県産食品のイメージアップ
- ク 首都圏などでの市場調査や、企業間の販売や取引の仲介の支援
- ケ 食品関連産業の企業立地の促進と、既存企業の生産性向上につながる事業の高度化の推進

(参考:目標とする宮城の姿)

- 食品製造業と農林水産業が連携し、地元の素材を生かした商品がたくさん生まれています。
- 「食材王国みやぎ」のイメージが広まり、県産食材の評判が高まって、宮城の農林水産物を使った加工食品の需要が伸びています。
- 宮城の加工食品がさまざまな場所・方法で販売されるようになり、東アジアなど海外でも販売されています。

<概要>

■県全体及び属性別（性別・年齢別・圏域別）の優先順位第1位から第3位までは以下のとおり。

	◆県全体	■性別		■年齢別	
		男性	女性	65歳未満	65歳以上
第1位:	ア	ア	ア	ア	ア
第2位:	キ	キ	キ	キ	イ
第3位:	イ	イ	イ	イ	キ

	■圏域別						
	仙南	仙台	大崎	栗原	登米	石巻	気仙沼・本吉
第1位:	ア	ア	ア	ア	ア	ア	ア
第2位:	キ	キ	キ	キ	キ	キ	イ
第3位:	イ	イ	イ	イ	イ	イ	キ

※属性別の優先順位が県全体と異なる場合、項目記号を網掛けしている。

図2-2-3-5 取組3 特に優先すべきと思う項目回答数(県全体)



図2-2-3-6 取組3 特に優先すべきと思う項目割合(属性別)



※本図は、回答数累計に占める各項目の回答数の割合を属性別に示したものです。

取組3 「豊かな農林水産資源と結びつけた
食品製造業の振興」

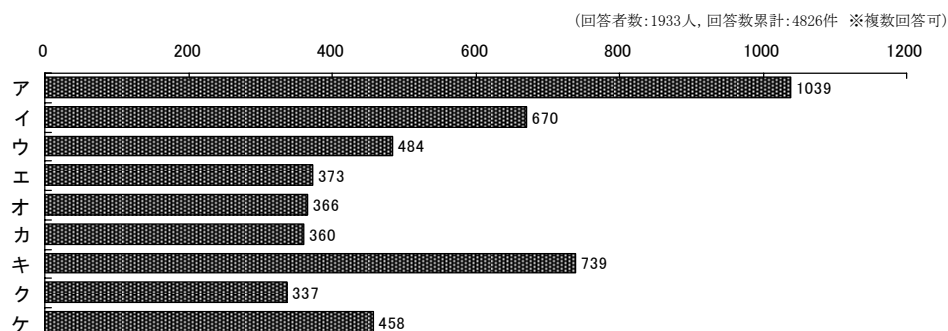
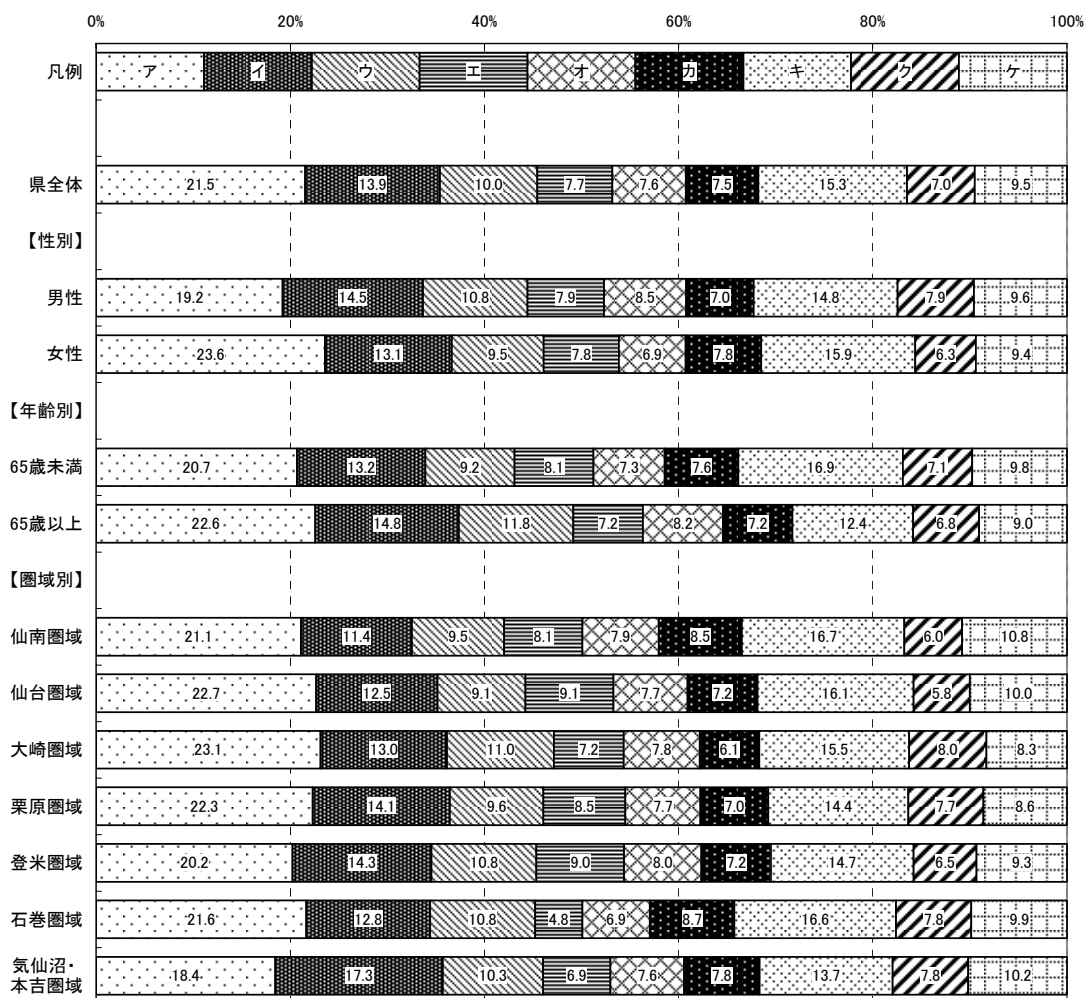
取組 4 高付加価値型サービス産業・情報産業及び地域商業の振興



取組概要

高付加価値型サービスの創出、まちづくりと連携した地域商業の活性化、情報関連産業の集積に向けた商品開発や人材の育成を目指します。

平成22年度の主な取組

- 県内サービス業の新たな創出と高付加価値化に向け、事業者連携による新たなサービスの開発環境を整備し、事業化に向けたビジネスプランの作成を支援しています。
- 商店街の活性化を図るため、商店街振興組合等が行う事業計画の作成から各種ソフト事業、ハード事業まで総合的な商店街活性化事業に対して支援しています。
[成果等] 商店街の賑わいづくりへの取組支援数 11 商店街
- 開発系 IT(情報技術)企業(ソフトウェア開発企業)の立地促進を図るため、一定の要件を満たした立地企業に対し、奨励金を交付するなどの支援を行っています。
- 技術力向上のための先進企業・大学への技術者派遣による人材育成を支援するとともに、産業技術総合センターで組込みソフトウェア研修を実施し、県内に立地が進む自動車関連産業や高度電子機械産業向けの人材育成を実施しています。
[成果等] ソフトウェア研修開催回数 4 回予定
- 県内の IT 企業等が開発した優良なソフトウェア商品を「みやぎ認定 IT 商品」として認定し、その販路開拓を支援しています。
[成果等] 認定件数 10 品
- 県内 IT 企業の市場獲得のための新分野への参入を促進するセミナーを開催しました。
[成果等] セミナー開催回数 6 回

【認知度】 (県がこの取組を行っていたことについて、どのくらい知っているか)

<概要>

■県全体

「知っている」「ある程度知っている」を合わせた『高認知群』は19.6%、
「あまり知らない」「知らない」を合わせた『低認知群』は80.5%である。

■性別

男性の『高認知群』は24.3%で、県全体より4.7ポイント高い。

女性の『高認知群』は14.8%で、県全体より4.8ポイント低い。

■年齢別

65歳未満の『高認知群』は15.1%で、県全体より4.5ポイント低い。

65歳以上の『高認知群』は28.0%で、県全体より8.4ポイント高い。

■圏域別

各圏域の『高認知群』は、県全体との差が全て5.0ポイント以内に収まっている。

図2-2-4-1 取組4 認知度割合(属性別)



表2-2-4-1 取組4 認知度集計(属性別)

		有 効					欠 損 値	合 計
		知っている	ある程度 知っている	あまり 知らない	知らない	合計		
県全体	度数	62	325	1,034	554	1,975	78	2,053
	パーセント	3.1	16.5	52.4	28.1	100.0		
(参考) 前回 県全体	度数	65	366	992	475	1,898	46	1,944
	パーセント	3.4	19.3	52.3	25.0	100.0		
【性別】								
男性	度数	35	189	485	211	920	29	949
	パーセント	3.8	20.5	52.7	22.9	100.0		
女性	度数	21	126	524	322	993	38	1,031
	パーセント	2.1	12.7	52.8	32.4	100.0		
【年齢別】								
65歳未満	度数	30	162	668	412	1,272	25	1,297
	パーセント	2.4	12.7	52.5	32.4	100.0		
65歳以上	度数	26	151	334	120	631	42	673
	パーセント	4.1	23.9	52.9	19.0	100.0		
【圏域別】								
仙南圏域	度数	6	35	128	78	247	3	250
	パーセント	2.4	14.2	51.8	31.6	100.0		
仙台圏域	度数	10	44	139	77	270	6	276
	パーセント	3.7	16.3	51.5	28.5	100.0		
大崎圏域	度数	9	52	148	67	276	11	287
	パーセント	3.3	18.8	53.6	24.3	100.0		
栗原圏域	度数	9	55	142	74	280	7	287
	パーセント	3.2	19.6	50.7	26.4	100.0		
登米圏域	度数	8	49	140	77	274	10	284
	パーセント	2.9	17.9	51.1	28.1	100.0		
石巻圏域	度数	5	41	156	68	270	9	279
	パーセント	1.9	15.2	57.8	25.2	100.0		
気仙沼・本吉 圏域	度数	5	34	128	78	245	11	256
	パーセント	2.0	13.9	52.2	31.8	100.0		

【関心度】 (県が行ってきたこの取組の内容について、どのくらい関心があるか)

<概要>

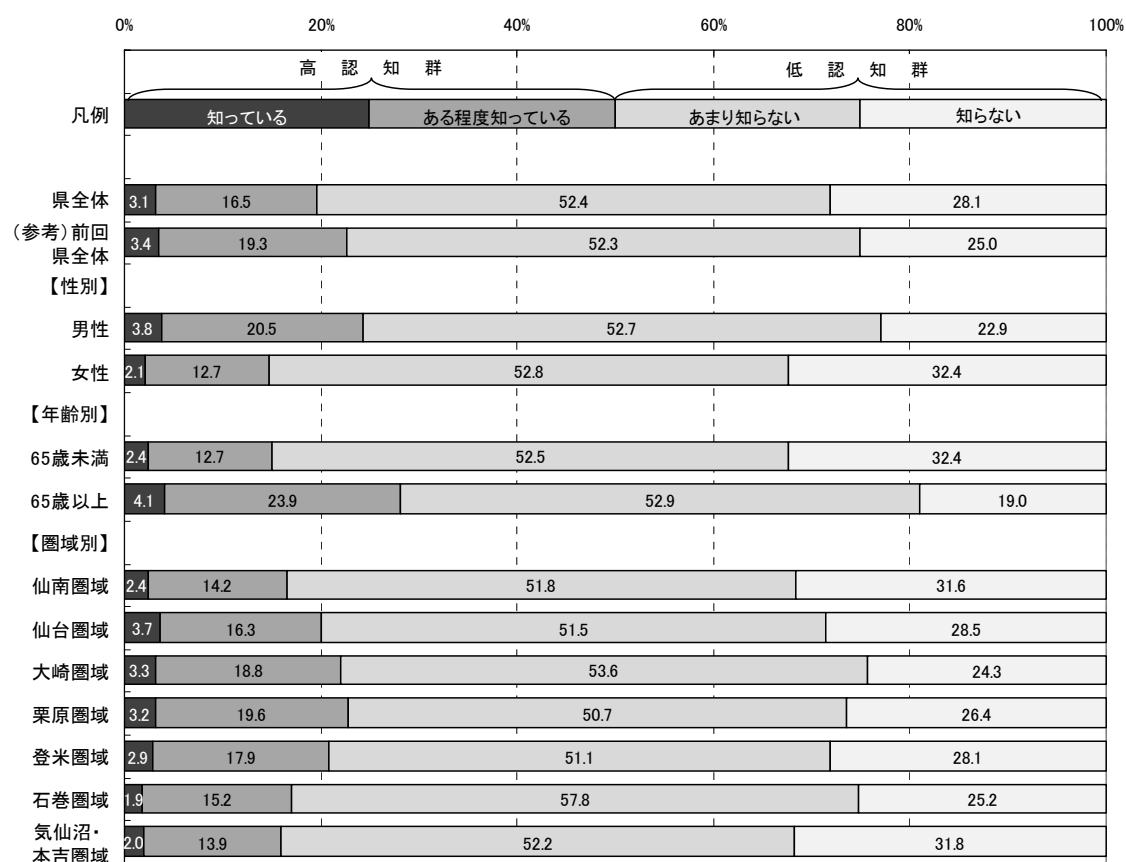
■県全体

「関心がある」「ある程度関心がある」を合わせた『高関心群』は44.0%、
「あまり関心がない」「関心がない」を合わせた『低関心群』は55.9%である。

■性別

男性の『高関心群』は49.8%で、県全体より5.8ポイント高い。

女性の『高関心群』は38.5%で、県全体より5.5ポイント低い。

■年齢別

65歳未満の『高関心群』は39.6%で、県全体より4.4ポイント低い。

65歳以上の『高関心群』は53.0%で、県全体より9.0ポイント高い。

■圏域別

各圏域の『高関心群』は、県全体との差が5.0ポイント以内に収まっている。

図2-2-4-2 取組4 関心度割合(属性別)



表2-2-4-2 取組4 関心度集計(属性別)

		有 効					欠 損 値	合 計
		関心がある	ある程度 関心がある	あまり 関心がない	関心がない	合計		
県全体	度数	165	677	789	279	1,910	143	2,053
	パーセント	8.6	35.4	41.3	14.6	100.0		
(参考) 前回 県全体	度数	170	701	739	237	1,847	97	1,944
	パーセント	9.2	38.0	40.0	12.8	100.0		
【性別】								
男性	度数	99	342	342	103	886	63	949
	パーセント	11.2	38.6	38.6	11.6	100.0		
女性	度数	57	315	430	163	965	66	1,031
	パーセント	5.9	32.6	44.6	16.9	100.0		
【年齢別】								
65歳未満	度数	91	405	563	193	1,252	45	1,297
	パーセント	7.3	32.3	45.0	15.4	100.0		
65歳以上	度数	65	248	205	72	590	83	673
	パーセント	11.0	42.0	34.7	12.2	100.0		
【圏域別】								
仙南圏域	度数	22	78	97	39	236	14	250
	パーセント	9.3	33.1	41.1	16.5	100.0		
仙台圏域	度数	16	89	118	39	262	14	276
	パーセント	6.1	34.0	45.0	14.9	100.0		
大崎圏域	度数	26	101	100	46	273	14	287
	パーセント	9.5	37.0	36.6	16.8	100.0		
栗原圏域	度数	27	98	102	35	262	25	287
	パーセント	10.3	37.4	38.9	13.4	100.0		
登米圏域	度数	24	94	112	37	267	17	284
	パーセント	9.0	35.2	41.9	13.9	100.0		
石巻圏域	度数	20	90	119	34	263	16	279
	パーセント	7.6	34.2	45.2	12.9	100.0		
気仙沼・本吉 圏域	度数	18	94	99	30	241	15	256
	パーセント	7.5	39.0	41.1	12.4	100.0		

【重視度】 (県がこの取組を今後行っていくことが、どのくらい重要と考えるか)

<概要>

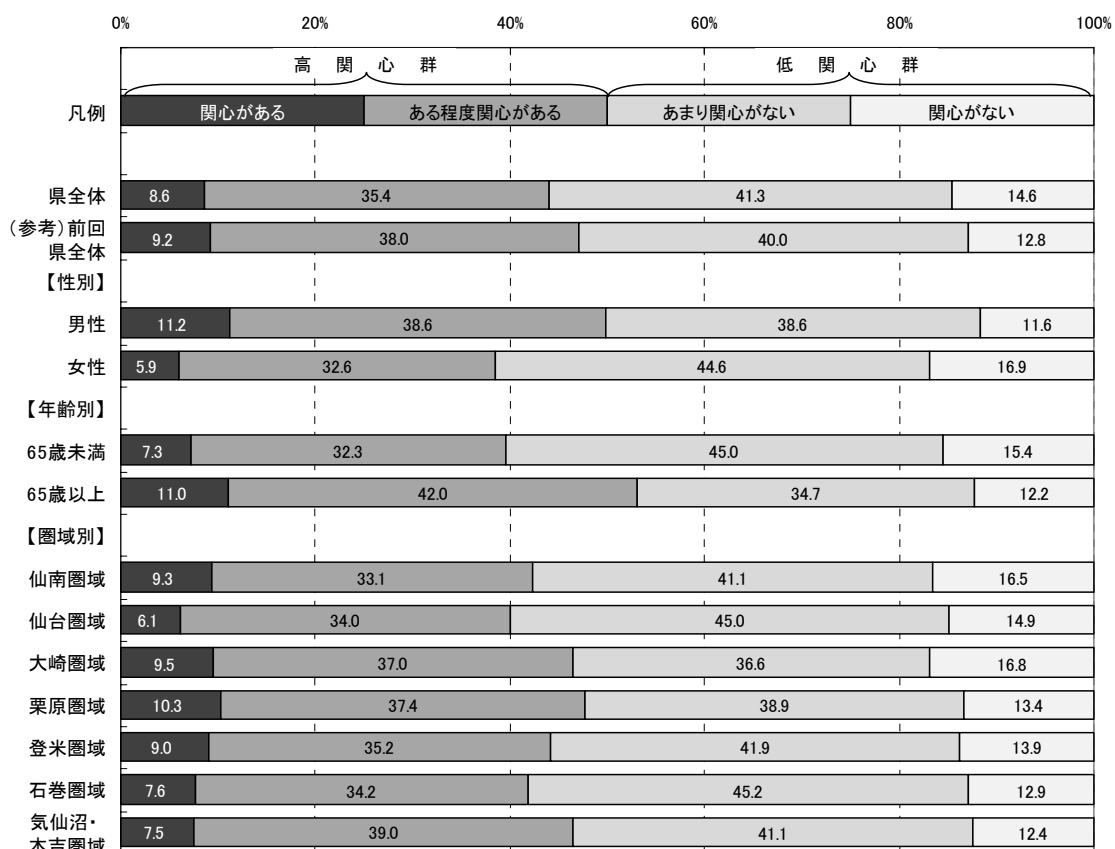
■県全体

「重要」「やや重要」を合わせた『高重視群』は47.6%、「あまり重要ではない」「重要ではない」を合わせた『低重視群』は22.1%である。

なお、回答全体から「わからない」を除き集計した場合、『高重視群』が68.3%、『低重視群』は31.7%となる。

■性別

男性の『高重視群』は53.3%で、県全体より5.7ポイント高い。

女性の『高重視群』は42.3%で、県全体より5.3ポイント低い。

■年齢別

65歳未満の『高重視群』は44.5%で、県全体より3.1ポイント低い。

65歳以上の『高重視群』は54.5%で、県全体より6.9ポイント高い。

■圏域別

各圏域の『高重視群』は、県全体との差が5.0ポイント以内に収まっている。

図2-2-4-3 取組4 重視度割合(属性別)



表2-2-4-3 取組4 重視度集計(属性別)

		有 効					合計	欠 損 値	合 計
		重要	やや重要	あまり重要 ではない	重要では ない	わからない			
県全体	度数	299	615	324	100	584	1,922	131	2,053
	パーセント	15.6	32.0	16.9	5.2	30.4	100.0		
	「わからない」を 除くパーセント	22.3	46.0	24.2	7.5		100.0		
(参考) 前回 県全体	度数	262	672	308	89	512	1,843	101	1,944
	パーセント	14.2	36.5	16.7	4.8	27.8	100.0		
【性別】									
男性	度数	168	313	166	53	201	901	48	949
	パーセント	18.6	34.7	18.4	5.9	22.3	100.0		
女性	度数	120	287	150	44	361	962	69	1,031
	パーセント	12.5	29.8	15.6	4.6	37.5	100.0		
【年齢別】									
65歳未満	度数	164	396	235	76	387	1,258	39	1,297
	パーセント	13.0	31.5	18.7	6.0	30.8	100.0		
65歳以上	度数	122	202	80	21	169	594	79	673
	パーセント	20.5	34.0	13.5	3.5	28.5	100.0		
【圏域別】									
仙南圏域	度数	34	85	41	13	70	243	7	250
	パーセント	14.0	35.0	16.9	5.3	28.8	100.0		
仙台圏域	度数	41	85	48	13	79	266	10	276
	パーセント	15.4	32.0	18.0	4.9	29.7	100.0		
大崎圏域	度数	40	93	41	13	80	267	20	287
	パーセント	15.0	34.8	15.4	4.9	30.0	100.0		
栗原圏域	度数	42	93	54	13	71	273	14	287
	パーセント	15.4	34.1	19.8	4.8	26.0	100.0		
登米圏域	度数	38	86	40	15	88	267	17	284
	パーセント	14.2	32.2	15.0	5.6	33.0	100.0		
石巻圏域	度数	46	71	48	13	83	261	18	279
	パーセント	17.6	27.2	18.4	5.0	31.8	100.0		
気仙沼・本吉 圏域	度数	38	81	37	15	66	237	19	256
	パーセント	16.0	34.2	15.6	6.3	27.8	100.0		

【満足度】 (県が行ってきたこの取組について、どのくらい満足しているか)

<概要>

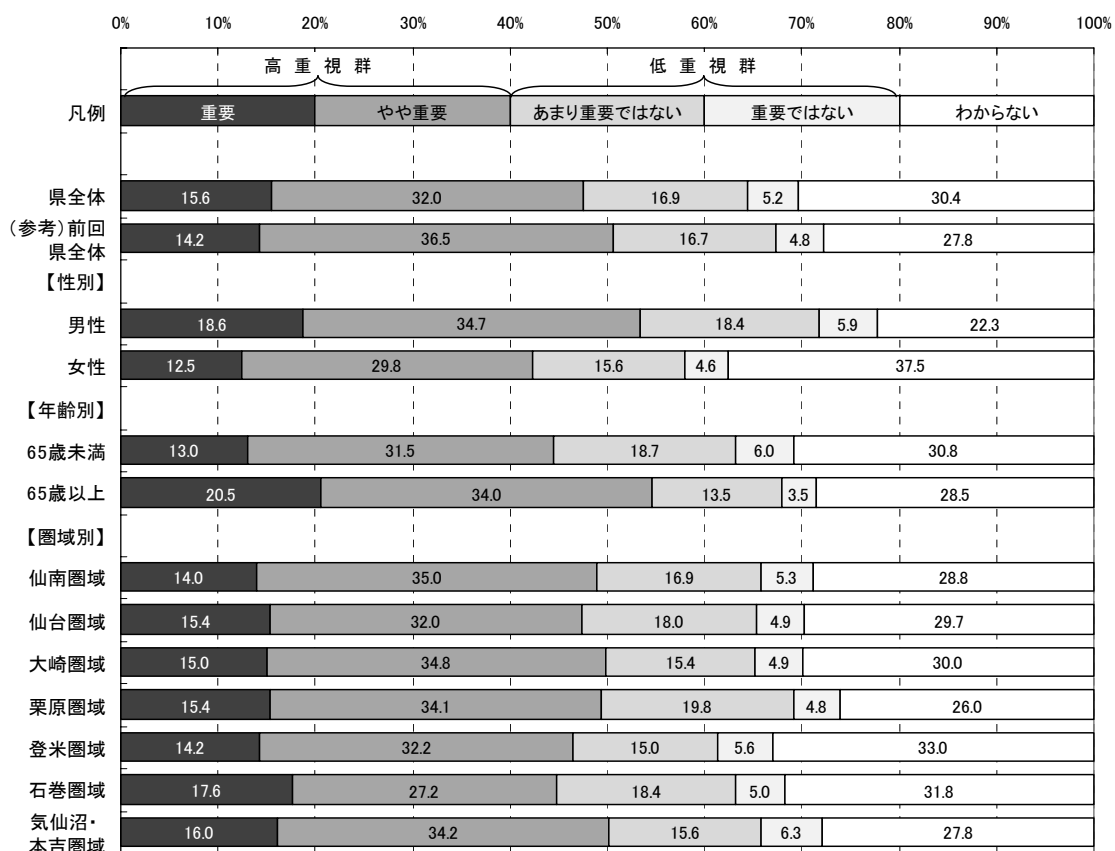
■県全体

「満足」「やや満足」を合わせた『満足群』は29.4%、「やや不満」「不満」を合わせた『不満群』は24.1%である。

なお、回答全体から「わからない」を除き集計した場合、『満足群』が54.9%、『不満群』は45.1%となる。

■性別

男性の『満足群』は34.1%で、県全体より4.7ポイント高い。

女性の『満足群』は25.2%で、県全体より4.2ポイント低い。

■年齢別

65歳未満の『満足群』は24.2%で、県全体より5.2ポイント低い。

65歳以上の『満足群』は41.4%で、県全体より12.0ポイント高い。

■圏域別

各圏域の『満足群』は、県全体との差が全て5.0ポイント以内に収まっている。

図2-2-4-4 取組4 満足度割合(属性別)



表2-2-4-4 取組4 満足度集計(属性別)

		有 効						欠 損 値	合 計
		満足	やや満足	やや不満	不満	わからない	合計		
県全体	度数	69	488	352	105	881	1,895	158	2,053
	パーセント	3.6	25.8	18.6	5.5	46.5	100.0		
	「わからない」を 除くパーセント	6.8	48.1	34.7	10.4		100.0		
(参考) 前回 県全体	度数	66	458	367	108	816	1,815	129	1,944
	パーセント	3.6	25.2	20.2	6.0	45.0	100.0		
【性別】									
男性	度数	44	257	197	67	318	883	66	949
	パーセント	5.0	29.1	22.3	7.6	36.0	100.0		
女性	度数	23	217	145	36	530	951	80	1,031
	パーセント	2.4	22.8	15.2	3.8	55.7	100.0		
【年齢別】									
65歳未満	度数	32	269	240	89	616	1,246	51	1,297
	パーセント	2.6	21.6	19.3	7.1	49.4	100.0		
65歳以上	度数	34	205	100	14	225	578	95	673
	パーセント	5.9	35.5	17.3	2.4	38.9	100.0		
【圏域別】									
仙南圏域	度数	14	59	41	21	102	237	13	250
	パーセント	5.9	24.9	17.3	8.9	43.0	100.0		
仙台圏域	度数	8	68	53	16	118	263	13	276
	パーセント	3.0	25.9	20.2	6.1	44.9	100.0		
大崎圏域	度数	7	78	40	16	125	266	21	287
	パーセント	2.6	29.3	15.0	6.0	47.0	100.0		
栗原圏域	度数	6	80	60	14	104	264	23	287
	パーセント	2.3	30.3	22.7	5.3	39.4	100.0		
登米圏域	度数	14	68	43	8	131	264	20	284
	パーセント	5.3	25.8	16.3	3.0	49.6	100.0		
石巻圏域	度数	10	53	52	15	129	259	20	279
	パーセント	3.9	20.5	20.1	5.8	49.8	100.0		
気仙沼・本吉 圏域	度数	3	60	49	12	110	234	22	256
	パーセント	1.3	25.6	20.9	5.1	47.0	100.0		

【特に優先すべきと思う項目】

取組4に関し、目標とする宮城の姿を目指して、県が下記の項目の中で今後特に優先すべきと思う項目について調査した。(複数回答可)

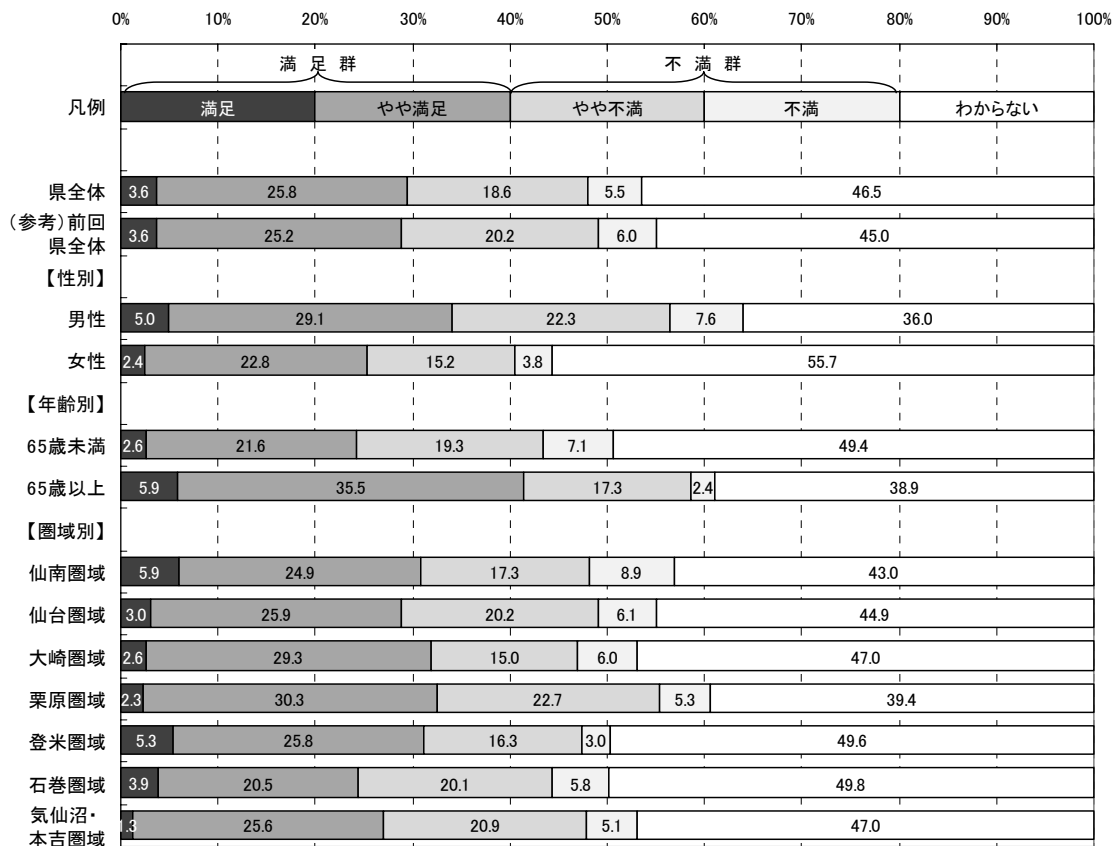
- ア サービス産業の新たな事業展開や高付加価値化に向けたアドバイザーやコーディネート機能の強化
- イ コミュニティビジネスなど、地域や生活に密着したサービス業を行う場合の支援と今後成長が期待されるサービス分野の高付加価値化に向けた活動支援
- ウ 地域の実情に応じた、まちづくりと連携した地域商業の活性化支援
- エ 開発系IT企業(ソフトウェア開発企業)の誘致支援
- オ 情報関連技術者の養成と、情報関連産業の市場拡大につながる情報通信技術の活用促進
- カ 組込みシステム分野やデジタルコンテンツ分野など、成長が期待される分野における市場の獲得を目指した技術習得、人材交流、商品開発の支援

(参考:目標とする宮城の姿)

- 福祉サービスや育児サービスなど、社会構造の変化に合わせた魅力的なサービスを行う企業などが県内に増えています。
- 中心市街地の再生が進み、消費者にとって魅力ある商店街づくりが進んでいます。
- 全国・世界に通用する、専門的知識や技術力のある情報関連企業の数が増えています。

<概要>

■県全体及び属性別(性別・年齢別・圏域別)の優先順位第1位から第3位までは以下のとおり。

	◆県全体	■性別		■年齢別	
		男性	女性	65歳未満	65歳以上
第1位:	ウ	ウ	ウ	ウ	ウ
第2位:	イ	イ	イ	イ	イ
第3位:	カ	カ	カ	カ	カ

	■圏域別						
	仙南	仙台	大崎	栗原	登米	石巻	気仙沼・本吉
第1位:	ウ	ウ	ウ	ウ	ウ	ウ	ウ
第2位:	イ	イ	イ	イ	イ	カ	イ
第3位:	カ	カ	カ	カ	カ	イ	カ

※属性別の優先順位が県全体と異なる場合、項目記号を網掛けしている。

図2-2-4-5 取組4 特に優先すべきと思う項目回答数(県全体)



図2-2-4-6 取組4 特に優先すべきと思う項目割合(属性別)



※本図は、回答数累計に占める各項目の回答数の割合を属性別に示したものです。

取組 4 「高付加価値型サービス産業・
情報産業及び地域商業の振興」

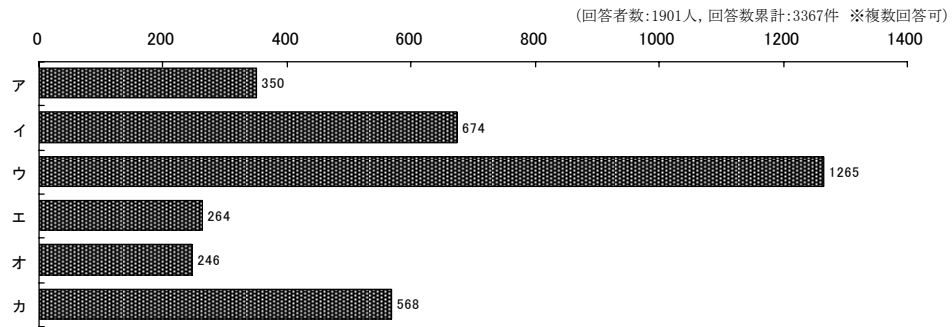
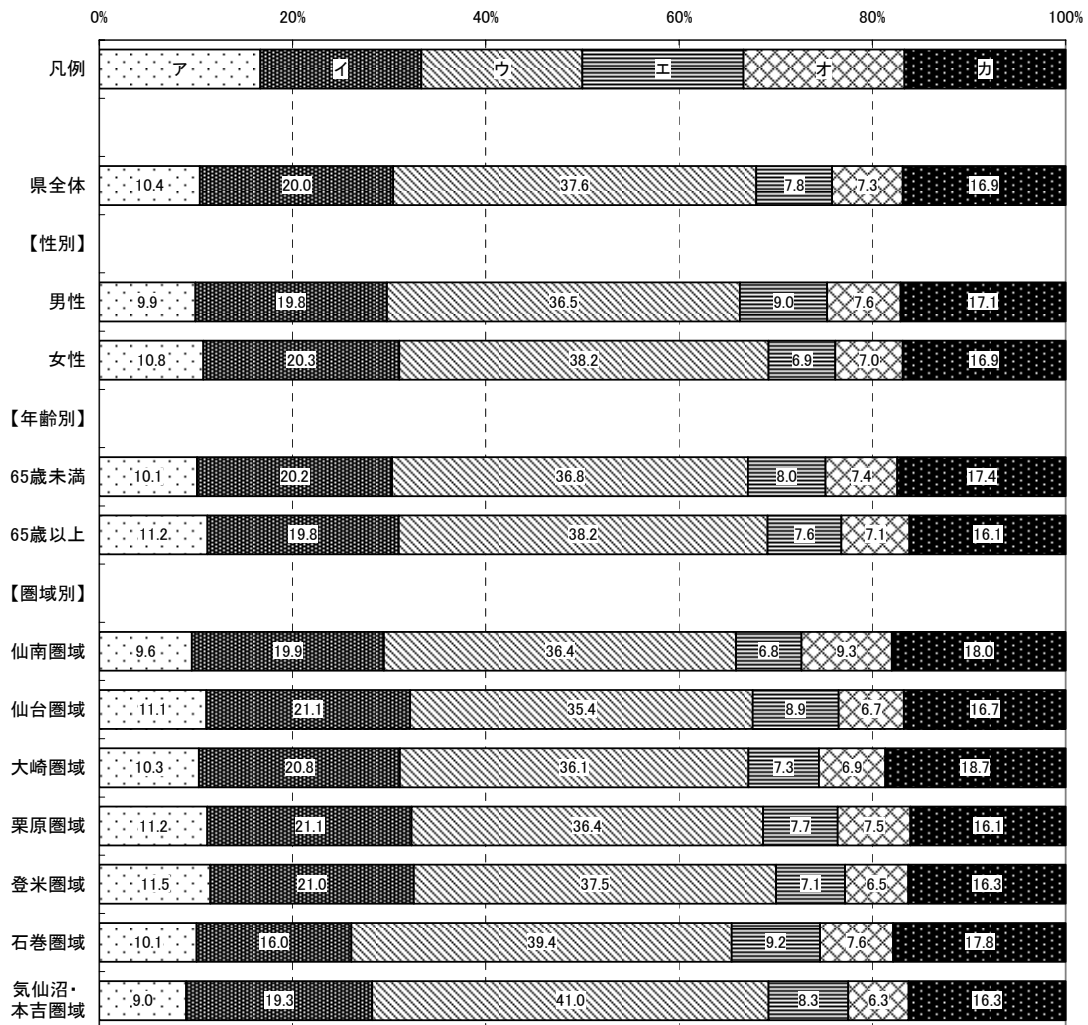
取組5 地域が潤う、訪れてよしの観光王国みやぎの実現



取組概要

大型観光キャンペーンの実施や観光資源の磨き上げ、人材の育成、外国人観光客の誘致など、観光客の増加に向けた諸施策に積極的に取り組み、観光王国みやぎの実現を目指します。

平成22年度の主な取組

- 自治体、観光関係者、農業水産業・商工業など幅広い関係機関が連携し、県内及び全国各地から観光客を誘致する大型観光キャンペーン(仙台・宮城【伊達な旅】キャンペーン)を実施しました。
- 本県への誘客と県産食材・物産等の購入促進を図るため、BSデジタル放送のテレビ番組「伊達な旅紀行～いいトコ!みやぎ」(BS-TBS 月曜 19:54～20:00)により、観光や食等の情報を全国に向けて発信しています。
- 外国人観光客誘致のため、東アジアを中心とした国々の旅行会社等を招き、観光施設視察を通じた本県への理解促進や海外のマスコミへの本県観光施設紹介、国際旅行博等での本県のPRに努めています。

[成果等] 海外の旅行会社等の招へい 香港等から11社、国際旅行博等への出展 上海・香港・広州・大連にて各1回

- 農林漁業、商工業、民泊などの体験を伴う教育旅行を、学校や旅行会社向けにPRしています。
- 観光産業従事者などのおもてなし実践者による観光情報の発信や観光授業等を実施しています。
- 蔵王・栗駒両国定公園及び松島県立公園において、高齢者や子ども等の安全な利用にも配慮した自然公園施設の整備を行っています。また、主要な観光地、駅などに多言語表記の広域観光案内板を設置するとともに、ミニ観光案内誘導板の多言語による再整備を行っています。

[成果等] 広域観光案内板整備総数 20基(平成18年度から平成22年度まで、うち平成22年度新規 3基)

【認知度】 (県がこの取組を行っていたことについて、どのくらい知っているか)

<概要>

■県全体

「知っている」「ある程度知っている」を合わせた『高認知群』は64.5%、
「あまり知らない」「知らない」を合わせた『低認知群』は35.5%である。

■性別

男性の『高認知群』は65.0%で、県全体より0.5ポイント高い。

女性の『高認知群』は64.9%で、県全体より0.4ポイント高い。

■年齢別

65歳未満の『高認知群』は64.3%で、県全体より0.2ポイント低い。

65歳以上の『高認知群』は66.3%で、県全体より1.8ポイント高い。

■圏域別

仙南圏域の『高認知群』は75.0%で、県全体より10.5ポイント高い。

その他の圏域の『高認知群』は、県全体との差が5.0ポイント以内に収まっている。

図2-2-5-1 取組5 認知度割合(属性別)



表2-2-5-1 取組5 認知度集計(属性別)

		有 効				合計	欠 損 値	合 計
		知っている	ある程度 知っている	あまり 知らない	知らない			
県全体	度数	410	868	523	181	1,982	71	2,053
	パーセント	20.7	43.8	26.4	9.1	100.0		
(参考) 前回 県全体	度数	502	768	403	199	1,872	72	1,944
	パーセント	26.8	41.0	21.5	10.6	100.0		
【性別】								
男性	度数	215	383	249	73	920	29	949
	パーセント	23.4	41.6	27.1	7.9	100.0		
女性	度数	183	463	251	99	996	35	1,031
	パーセント	18.4	46.5	25.2	9.9	100.0		
【年齢別】								
65歳未満	度数	259	561	335	119	1,274	23	1,297
	パーセント	20.3	44.0	26.3	9.3	100.0		
65歳以上	度数	138	281	161	52	632	41	673
	パーセント	21.8	44.5	25.5	8.2	100.0		
【圏域別】								
仙南圏域	度数	71	115	44	18	248	2	250
	パーセント	28.6	46.4	17.7	7.3	100.0		
仙台圏域	度数	50	115	77	26	268	8	276
	パーセント	18.7	42.9	28.7	9.7	100.0		
大崎圏域	度数	49	122	78	27	276	11	287
	パーセント	17.8	44.2	28.3	9.8	100.0		
栗原圏域	度数	59	127	71	21	278	9	287
	パーセント	21.2	45.7	25.5	7.6	100.0		
登米圏域	度数	59	124	66	30	279	5	284
	パーセント	21.1	44.4	23.7	10.8	100.0		
石巻圏域	度数	45	120	85	21	271	8	279
	パーセント	16.6	44.3	31.4	7.7	100.0		
気仙沼・本吉 圏域	度数	64	99	61	22	246	10	256
	パーセント	26.0	40.2	24.8	8.9	100.0		

【関心度】 (県が行ってきたこの取組の内容について、どのくらい関心があるか)

< 概要 >

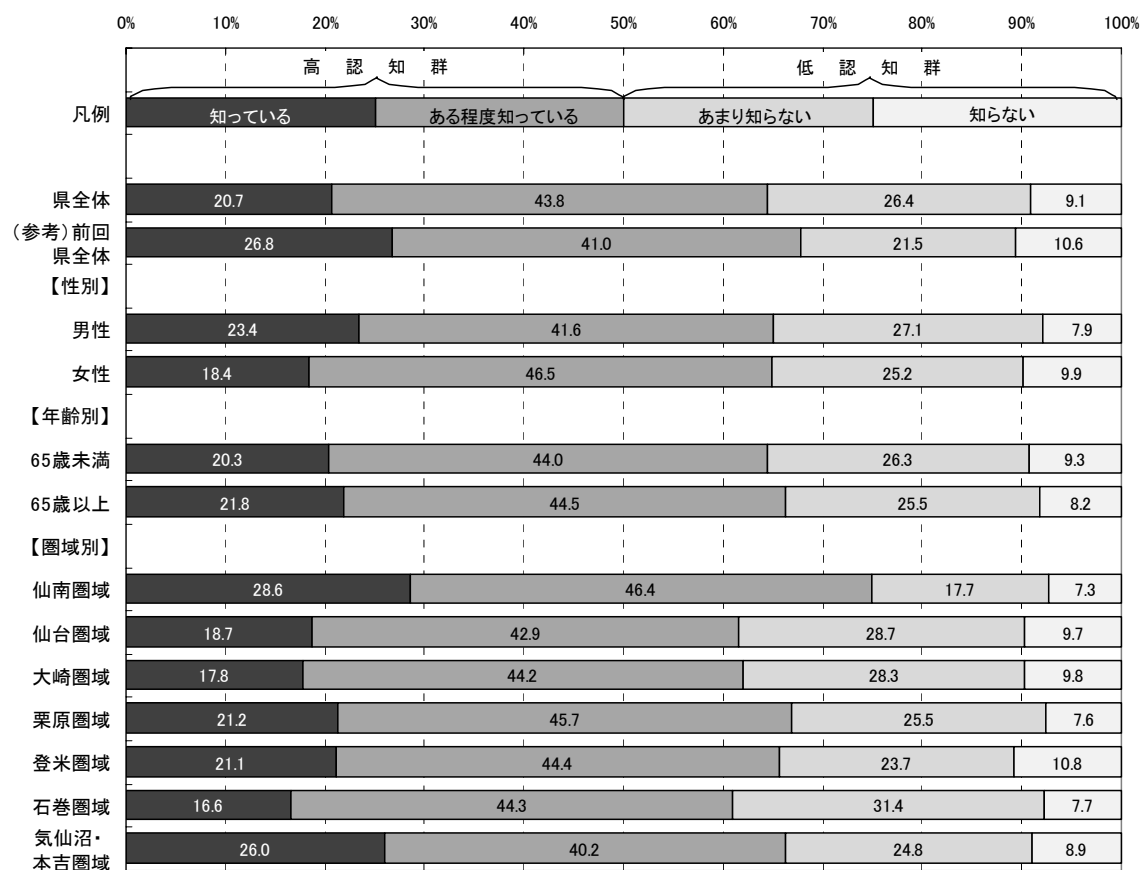
■ 県全体

「関心がある」「ある程度関心がある」を合わせた『高関心群』は74.3%、
「あまり関心がない」「関心がない」を合わせた『低関心群』は25.7%である。

■ 性別

男性の『高関心群』は74.4%で、県全体より0.1ポイント高い。

女性の『高関心群』は75.1%で、県全体より0.8ポイント高い。

■ 年齢別

65歳未満の『高関心群』は75.0%で、県全体より0.7ポイント高い。

65歳以上の『高関心群』は74.4%で、県全体より0.1ポイント高い。

■ 圏域別

各圏域の『高関心群』は、県全体との差が5.0ポイント以内に収まっている。

図2-2-5-2 取組5 関心度割合(属性別)



表2-2-5-2 取組5 関心度集計(属性別)

		有 効				合計	欠 損 値	合 計
		関心がある	ある程度 関心がある	あまり 関心がない	関心がない			
県全体	度数	482	949	379	115	1,925	128	2,053
	パーセント	25.0	49.3	19.7	6.0	100.0		
(参考) 前回 県全体	度数	543	859	304	102	1,808	136	1,944
	パーセント	30.0	47.5	16.8	5.6	100.0		
【性別】								
男性	度数	239	432	188	43	902	47	949
	パーセント	26.5	47.9	20.8	4.8	100.0		
女性	度数	227	495	176	64	962	69	1,031
	パーセント	23.6	51.5	18.3	6.7	100.0		
【年齢別】								
65歳未満	度数	298	641	240	72	1,251	46	1,297
	パーセント	23.8	51.2	19.2	5.8	100.0		
65歳以上	度数	167	281	119	35	602	71	673
	パーセント	27.7	46.7	19.8	5.8	100.0		
【圏域別】								
仙南圏域	度数	73	110	49	7	239	11	250
	パーセント	30.5	46.0	20.5	2.9	100.0		
仙台圏域	度数	65	134	50	14	263	13	276
	パーセント	24.7	51.0	19.0	5.3	100.0		
大崎圏域	度数	63	133	57	20	273	14	287
	パーセント	23.1	48.7	20.9	7.3	100.0		
栗原圏域	度数	73	128	54	13	268	19	287
	パーセント	27.2	47.8	20.1	4.9	100.0		
登米圏域	度数	62	140	47	20	269	15	284
	パーセント	23.0	52.0	17.5	7.4	100.0		
石巻圏域	度数	53	147	52	12	264	15	279
	パーセント	20.1	55.7	19.7	4.5	100.0		
気仙沼・本吉 圏域	度数	71	108	42	15	236	20	256
	パーセント	30.1	45.8	17.8	6.4	100.0		

【重視度】 (県がこの取組を今後行っていくことが、どのくらい重要と考えるか)

<概要>

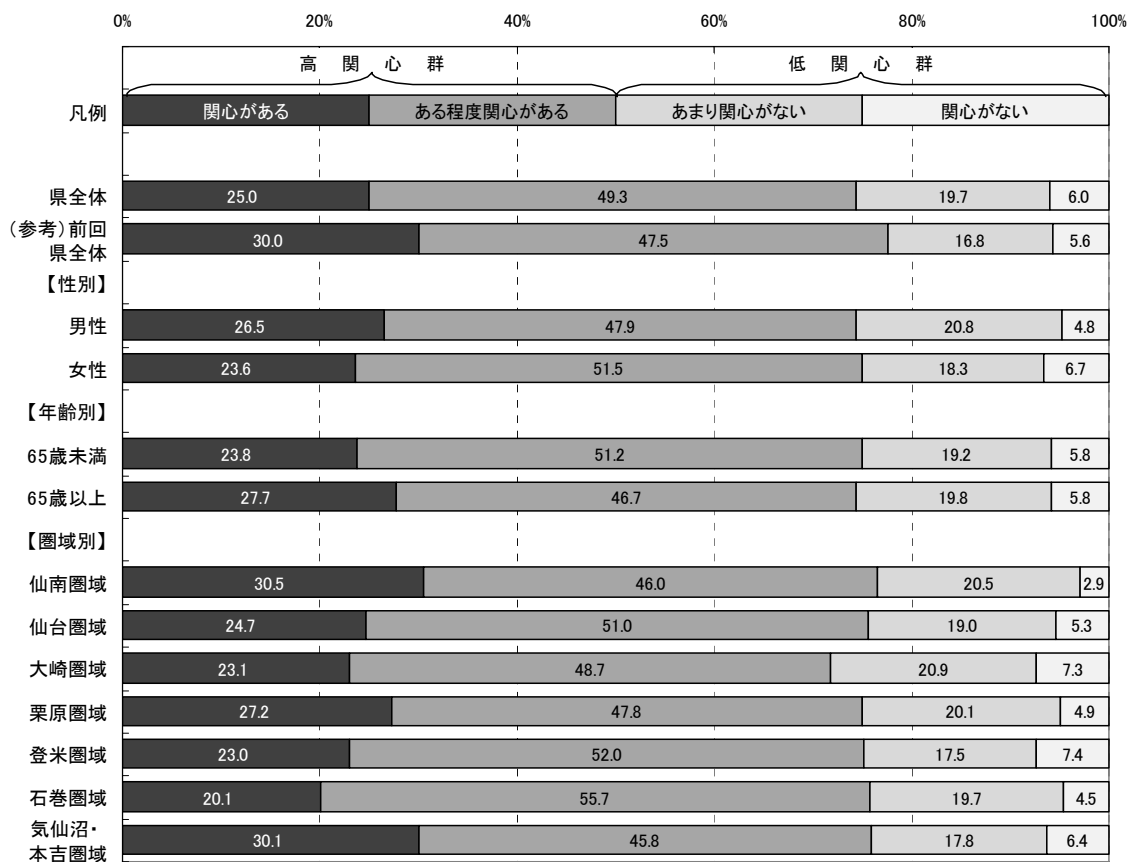
■県全体

「重要」「やや重要」を合わせた『高重視群』は72.6%、「あまり重要ではない」「重要ではない」を合わせた『低重視群』は15.1%である。

なお、回答全体から「わからない」を除き集計した場合、『高重視群』が82.7%、『低重視群』は17.2%となる。

■性別

男性の『高重視群』は74.4%で、県全体より1.8ポイント高い。

女性の『高重視群』は71.7%で、県全体より0.9ポイント低い。

■年齢別

65歳未満の『高重視群』は73.0%で、県全体より0.4ポイント高い。

65歳以上の『高重視群』は73.4%で、県全体より0.8ポイント高い。

■圏域別

各圏域の『高重視群』は、県全体との差が5.0ポイント以内に収まっている。

図2-2-5-3 取組5 重視度割合(属性別)



表2-2-5-3 取組5 重視度集計(属性別)

		有 効						欠 損 値	合 計
		重要	やや重要	あまり重要 ではない	重要では ない	わからない	合計		
県全体	度数	606	806	222	72	239	1,945	108	2,053
	パーセント	31.2	41.4	11.4	3.7	12.3	100.0		
	「わからない」を 除くパーセント	35.5	47.2	13.0	4.2		100.0		
(参考) 前回 県全体	度数	619	721	202	59	227	1,828	116	1,944
	パーセント	33.9	39.4	11.1	3.2	12.4	100.0		
【性別】									
男性	度数	305	374	112	45	77	913	36	949
	パーセント	33.4	41.0	12.3	4.9	8.4	100.0		
女性	度数	284	414	102	25	148	973	58	1,031
	パーセント	29.2	42.5	10.5	2.6	15.2	100.0		
【年齢別】									
65歳未満	度数	385	539	152	55	134	1,265	32	1,297
	パーセント	30.4	42.6	12.0	4.3	10.6	100.0		
65歳以上	度数	202	246	60	14	88	610	63	673
	パーセント	33.1	40.3	9.8	2.3	14.4	100.0		
【圏域別】									
仙南圏域	度数	83	103	32	11	16	245	5	250
	パーセント	33.9	42.0	13.1	4.5	6.5	100.0		
仙台圏域	度数	89	111	26	10	26	262	14	276
	パーセント	34.0	42.4	9.9	3.8	9.9	100.0		
大崎圏域	度数	72	114	34	8	44	272	15	287
	パーセント	26.5	41.9	12.5	2.9	16.2	100.0		
栗原圏域	度数	90	101	39	10	31	271	16	287
	パーセント	33.2	37.3	14.4	3.7	11.4	100.0		
登米圏域	度数	83	125	27	5	32	272	12	284
	パーセント	30.5	46.0	9.9	1.8	11.8	100.0		
石巻圏域	度数	71	132	27	12	29	271	8	279
	パーセント	26.2	48.7	10.0	4.4	10.7	100.0		
気仙沼・本吉 圏域	度数	91	86	21	13	31	242	14	256
	パーセント	37.6	35.5	8.7	5.4	12.8	100.0		

【満足度】 (県が行ってきたこの取組について、どのくらい満足しているか)

<概要>

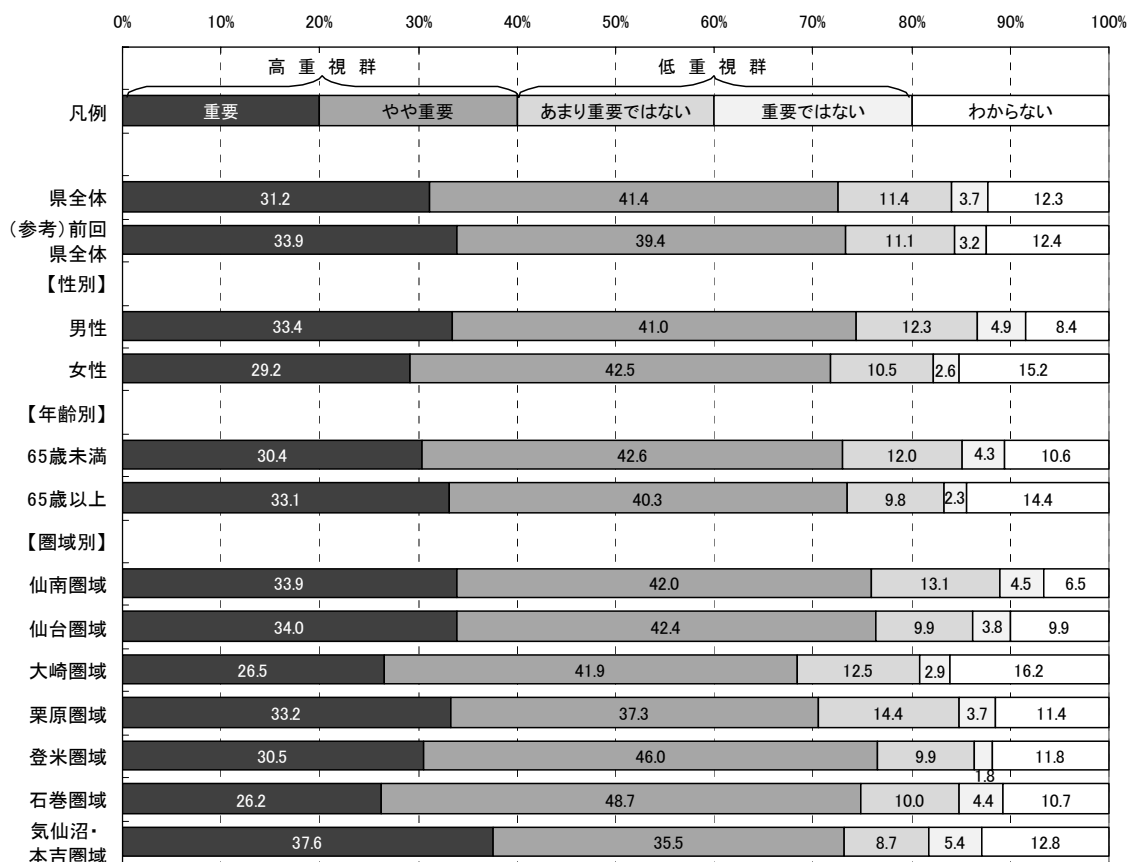
■県全体

「満足」「やや満足」を合わせた『満足群』は54.4%、「やや不満」「不満」を合わせた『不満群』は21.1%である。

なお、回答全体から「わからない」を除き集計した場合、『満足群』が72.0%、『不満群』は28.0%となる。

■性別

男性の『満足群』は55.1%で、県全体より0.7ポイント高い。

女性の『満足群』は54.9%で、県全体より0.5ポイント高い。

■年齢別

65歳未満の『満足群』は51.4%で、県全体より3.0ポイント低い。

65歳以上の『満足群』は62.7%で、県全体より8.3ポイント高い。

■圏域別

仙南圏域の『満足群』は60.1%で、県全体より5.7ポイント高い。

登米圏域の『満足群』は62.2%で、県全体より7.8ポイント高い。

石巻圏域の『満足群』は48.7%で、県全体より5.7ポイント低い。

その他の圏域の『満足群』は、県全体との差が5.0ポイント以内に収まっている。

図2-2-5-4 取組5 満足度割合(属性別)



表2-2-5-4 取組5 満足度集計(属性別)

		有 効						欠 損 値	合 計
		満足	やや満足	やや不満	不満	わからない	合計		
県全体	度数	181	863	331	75	469	1,919	134	2,053
	パーセント	9.4	45.0	17.2	3.9	24.4	100.0		
	「わからない」を 除くパーセント	12.5	59.5	22.8	5.2		100.0		
(参考) 前回 県全体	度数	200	747	344	113	398	1,802	142	1,944
	パーセント	11.1	41.5	19.1	6.3	22.1	100.0		
【性別】									
男性	度数	88	408	181	47	176	900	49	949
	パーセント	9.8	45.3	20.1	5.2	19.6	100.0		
女性	度数	88	438	134	25	274	959	72	1,031
	パーセント	9.2	45.7	14.0	2.6	28.6	100.0		
【年齢別】									
65歳未満	度数	102	542	238	60	310	1,252	45	1,297
	パーセント	8.1	43.3	19.0	4.8	24.8	100.0		
65歳以上	度数	74	300	77	12	134	597	76	673
	パーセント	12.4	50.3	12.9	2.0	22.4	100.0		
【圏域別】									
仙南圏域	度数	28	118	39	13	45	243	7	250
	パーセント	11.5	48.6	16.0	5.3	18.5	100.0		
仙台圏域	度数	19	126	47	10	55	257	19	276
	パーセント	7.4	49.0	18.3	3.9	21.4	100.0		
大崎圏域	度数	28	107	48	10	76	269	18	287
	パーセント	10.4	39.8	17.8	3.7	28.3	100.0		
栗原圏域	度数	36	119	41	10	57	263	24	287
	パーセント	13.7	45.2	15.6	3.8	21.7	100.0		
登米圏域	度数	21	147	31	7	64	270	14	284
	パーセント	7.8	54.4	11.5	2.6	23.7	100.0		
石巻圏域	度数	20	110	56	7	74	267	12	279
	パーセント	7.5	41.2	21.0	2.6	27.7	100.0		
気仙沼・本吉 圏域	度数	21	101	45	15	57	239	17	256
	パーセント	8.8	42.3	18.8	6.3	23.8	100.0		

【特に優先すべきと思う項目】

取組5に関し、目標とする宮城の姿を目指して、県が下記の項目の中で今後特に優先すべきと思う項目について調査した。(複数回答可)

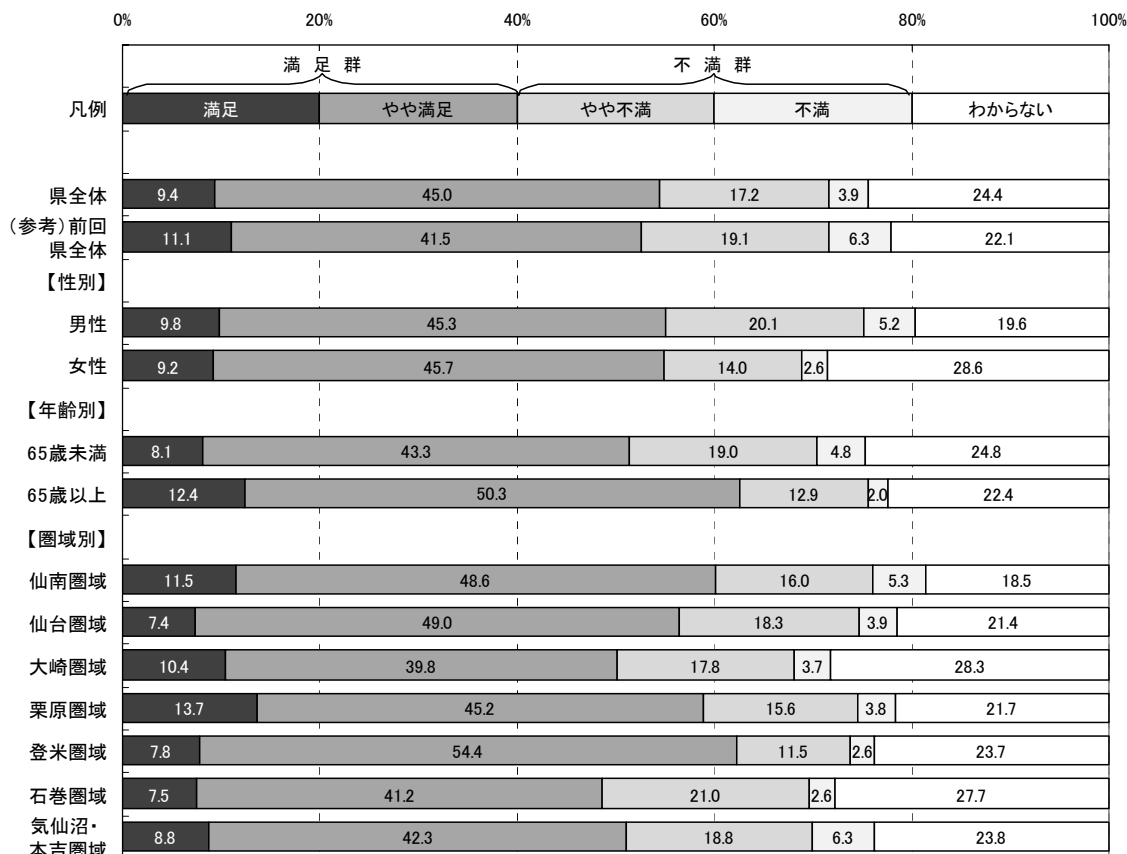
- ア 大型観光キャンペーンなど、官民一体となった積極的な観光客誘致の推進
- イ インターネットなど広報媒体を活用した効果的な情報発信や団塊の世代などの絞った集客活動
- ウ 県民の観光に対する意識の向上と、地域一体となった「もてなしの心」向上のための取組強化
- エ 温泉や食材、地域の産業など宮城独自の資源を生かした体験・滞在型観光の発掘、観光ルートの整備
- オ 観光施設及び案内板・標識の整備、バリアフリー・ユニバーサルデザインの普及
- カ 地域が主体的に観光振興に取り組む組織・体制づくりの強化と地域の魅力を売り出していける人材づくりの推進
- キ 都市と農山漁村が理解し合い、互いに支え合うグリーン・ツーリズムを目指した推進環境の整備、人材育成、情報発信、地域活動の活性化支援
- ク 県内市町村や関係機関との連携による観光推進組織の強化

(参考:目標とする宮城の姿)

- 宮城の魅力が国内外に発信され、「観光王国みやぎ」のイメージが定着しています。
- 県民が観光のもたらす効果を理解するとともに、自然環境や食文化など地域の観光資源が磨き上げられ、観光客の受入体制が整っています。
- 外国人や高齢者、障害者、子ども連れなど、だれもが訪れやすい観光地づくりが進んでいます。
- 県単独ではなく、東北各県と一体となった観光地づくりが進んでいます。

<概要>

■県全体及び属性別(性別・年齢別・圏域別)の優先順位第1位から第3位までは以下のとおり。

	◆県全体	■性別		■年齢別	
		男性	女性	65歳未満	65歳以上
第1位:	エ	エ	エ	エ	エ
第2位:	ア	ア	ア	ア	ア
第3位:	キ	キ	キ	キ	ウ

	■圏域別						
	仙南	仙台	大崎	栗原	登米	石巻	気仙沼・本吉
第1位:	エ	エ	エ	エ	エ	エ	キ
第2位:	ア	ア	ア	ア	ア	ア	エ
第3位:	ウ	ク	キ	ク	ウ	キ	ウ

※属性別の優先順位が県全体と異なる場合、項目記号を網掛けしている。

図2-2-5-5 取組5 特に優先すべきと思う項目回答数(県全体)



図2-2-5-6 取組5 特に優先すべきと思う項目割合(属性別)



※本図は、回答数累計に占める各項目の回答数の割合を属性別に示したものです。

取組5 「地域が潤う，訪れてよしの
観光王国みやぎの実現」

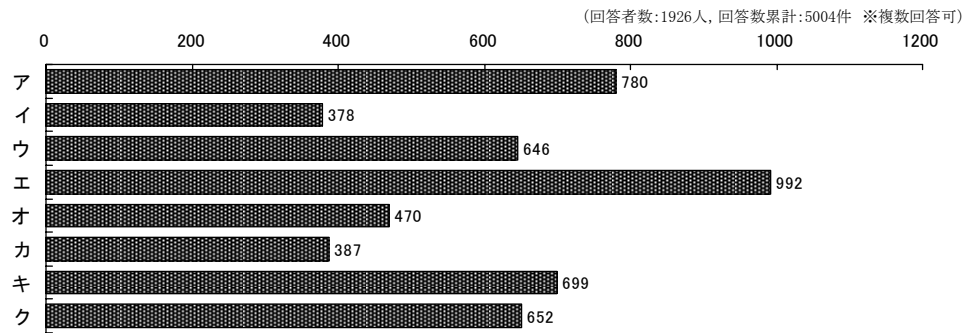
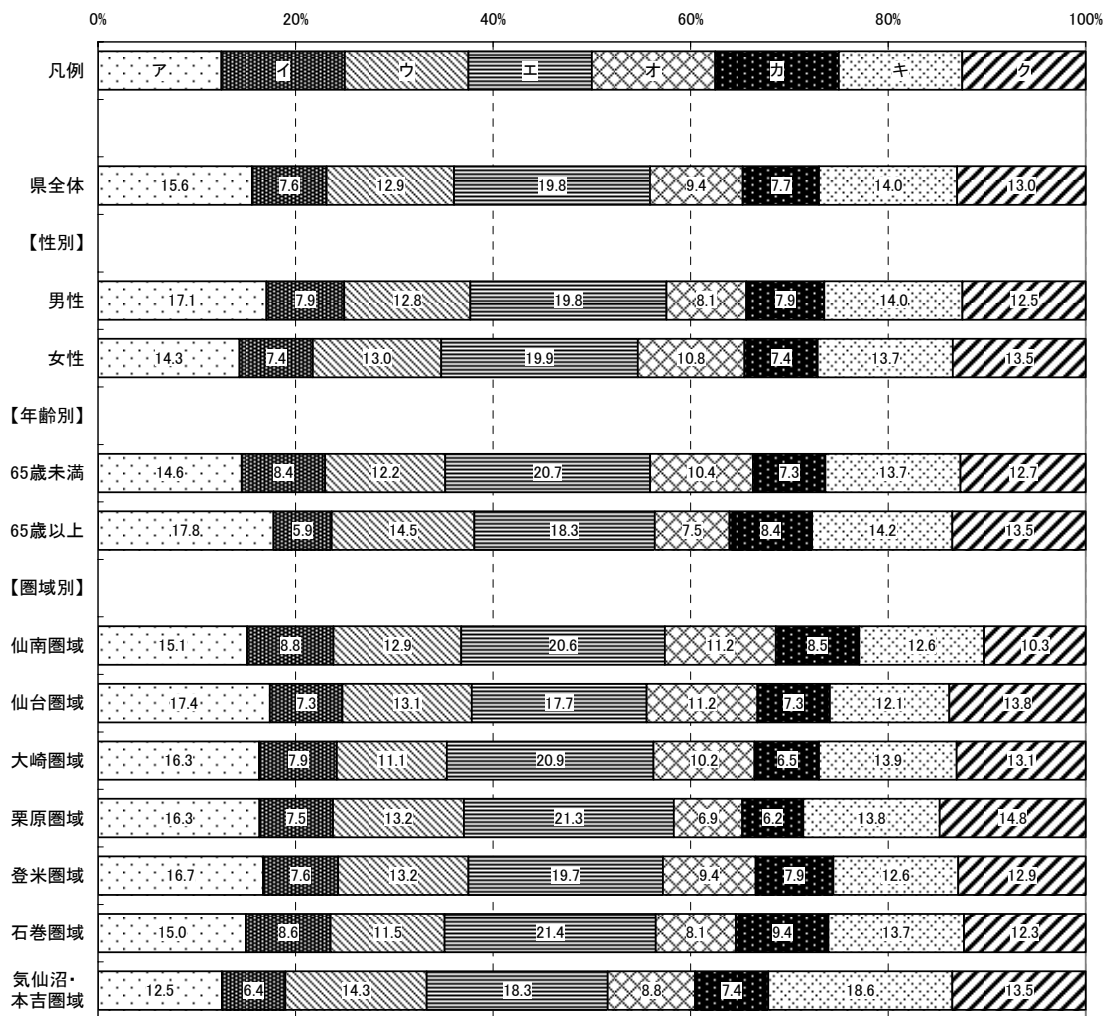
取組6 競争力ある農林水産業への転換



取組概要

消費者の声を重視した生産・流通構造への転換や経営力の向上等を進め、農林水産物のブランド化や他産業との連携を進めていくとともに、意欲的に事業展開に取り組む経営体を支援し、競争力ある農林水産業への転換を目指します。

平成22年度の主な取組

- 農林水産業のビジネスチャンス拡大に向けて、マッチングフェアや生産現場見学会の開催、県産食材による新商品開発の取組を支援しているほか、地域経済を担う企業的アグリビジネス経営体の育成にも取り組んでいます。
- 農林水産物のブランド化を推進するため、県産食材のフェア開催や「宮城のぎんざけ」・「気仙沼メカジキ」について新たなブランド化への取組を支援しています。
- 県産木材の利用拡大のため、木材生産の一層の低コスト化とともに、「優良みやぎ材」を使用した住宅や木造公共施設への支援に取り組んでいます。
- 東アジア地域への輸出を促進するため、香港、台湾等での県内企業と現地企業との商談会開催、食品見本市への参加等を支援しています。

[成果等]商談会開催回数 2回

【認知度】 (県がこの取組を行っていたことについて、どのくらい知っているか)

<概要>

■県全体

「知っている」「ある程度知っている」を合わせた『高認知群』は36.4%、
「あまり知らない」「知らない」を合わせた『低認知群』は63.6%である。

■性別

男性の『高認知群』は42.8%で、県全体より6.4ポイント高い。

女性の『高認知群』は30.8%で、県全体より5.6ポイント低い。

■年齢別

65歳未満の『高認知群』は33.0%で、県全体より3.4ポイント低い。

65歳以上の『高認知群』は43.8%で、県全体より7.4ポイント高い。

■圏域別

仙台圏域の『高認知群』は28.8%で、県全体より7.6ポイント低い。

気仙沼・本吉圏域の『高認知群』は49.2%で、県全体より12.8ポイント高い。

その他の圏域の『高認知群』は、県全体との差が5.0ポイント以内に収まっている。

図2-2-6-1 取組6 認知度割合(属性別)



表2-2-6-1 取組6 認知度集計(属性別)

		有 効					欠 損 値	合 計
		知っている	ある程度 知っている	あまり 知らない	知らない	合計		
県全体	度数	156	562	836	418	1,972	81	2,053
	パーセント	7.9	28.5	42.4	21.2	100.0		
(参考) 前回 県全体	度数	217	555	750	357	1,879	65	1,944
	パーセント	11.5	29.5	39.9	19.0	100.0		
【性別】								
男性	度数	104	289	367	157	917	32	949
	パーセント	11.3	31.5	40.0	17.1	100.0		
女性	度数	48	256	438	246	988	43	1,031
	パーセント	4.9	25.9	44.3	24.9	100.0		
【年齢別】								
65歳未満	度数	92	328	546	304	1,270	27	1,297
	パーセント	7.2	25.8	43.0	23.9	100.0		
65歳以上	度数	60	214	255	96	625	48	673
	パーセント	9.6	34.2	40.8	15.4	100.0		
【圏域別】								
仙南圏域	度数	22	66	105	53	246	4	250
	パーセント	8.9	26.8	42.7	21.5	100.0		
仙台圏域	度数	11	66	122	68	267	9	276
	パーセント	4.1	24.7	45.7	25.5	100.0		
大崎圏域	度数	17	76	119	61	273	14	287
	パーセント	6.2	27.8	43.6	22.3	100.0		
栗原圏域	度数	26	72	127	54	279	8	287
	パーセント	9.3	25.8	45.5	19.4	100.0		
登米圏域	度数	24	73	109	69	275	9	284
	パーセント	8.7	26.5	39.6	25.1	100.0		
石巻圏域	度数	17	91	111	52	271	8	279
	パーセント	6.3	33.6	41.0	19.2	100.0		
気仙沼・本吉 圏域	度数	33	88	90	35	246	10	256
	パーセント	13.4	35.8	36.6	14.2	100.0		

【関心度】 (県が行ってきたこの取組の内容について、どのくらい関心があるか)

< 概要 >

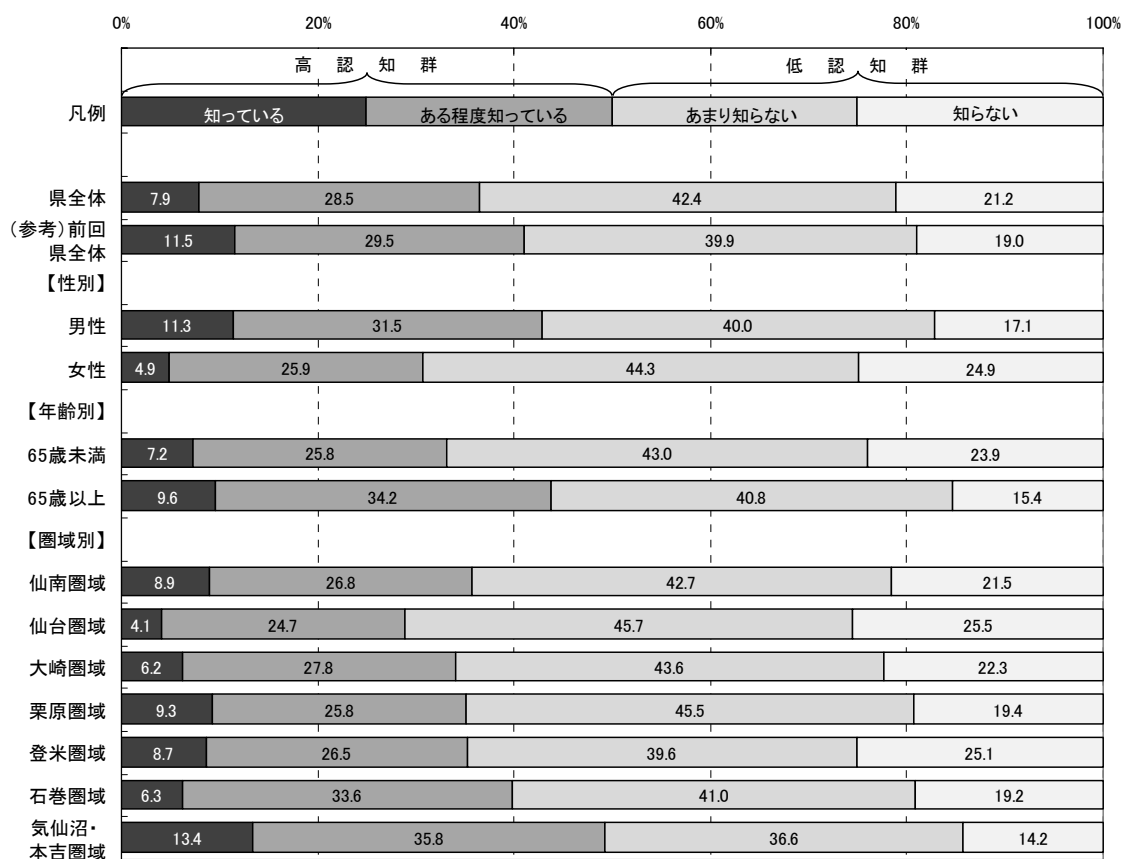
■ 県全体

「関心がある」「ある程度関心がある」を合わせた『高関心群』は60.5%、
「あまり関心がない」「関心がない」を合わせた『低関心群』は39.5%である。

■ 性別

男性の『高関心群』は67.4%で、県全体より6.9ポイント高い。

女性の『高関心群』は54.6%で、県全体より5.9ポイント低い。

■ 年齢別

65歳未満の『高関心群』は57.5%で、県全体より3.0ポイント低い。

65歳以上の『高関心群』は67.8%で、県全体より7.3ポイント高い。

■ 圏域別

仙台圏域の『高関心群』は52.1%で、県全体より8.4ポイント低い。

気仙沼・本吉圏域の『高関心群』は74.7%で、県全体より14.2ポイント高い。

その他の圏域の『高関心群』は、県全体との差が5.0ポイント以内に収まっている。

図2-2-6-2 取組6 関心度割合(属性別)



表2-2-6-2 取組6 関心度集計(属性別)

		有 効					欠 損 値	合 計
		関心がある	ある程度 関心がある	あまり 関心がない	関心がない	合計		
県全体	度数	332	829	552	206	1,919	134	2,053
	パーセント	17.3	43.2	28.8	10.7	100.0		
(参考) 前回 県全体	度数	375	819	463	173	1,830	114	1,944
	パーセント	20.5	44.8	25.3	9.5	100.0		
【性別】								
男性	度数	213	392	216	77	898	51	949
	パーセント	23.7	43.7	24.1	8.6	100.0		
女性	度数	108	415	315	120	958	73	1,031
	パーセント	11.3	43.3	32.9	12.5	100.0		
【年齢別】								
65歳未満	度数	184	531	387	142	1,244	53	1,297
	パーセント	14.8	42.7	31.1	11.4	100.0		
65歳以上	度数	138	270	141	53	602	71	673
	パーセント	22.9	44.9	23.4	8.8	100.0		
【圏域別】								
仙南圏域	度数	40	110	64	27	241	9	250
	パーセント	16.6	45.6	26.6	11.2	100.0		
仙台圏域	度数	26	108	93	30	257	19	276
	パーセント	10.1	42.0	36.2	11.7	100.0		
大崎圏域	度数	43	115	84	26	268	19	287
	パーセント	16.0	42.9	31.3	9.7	100.0		
栗原圏域	度数	46	109	86	26	267	20	287
	パーセント	17.2	40.8	32.2	9.7	100.0		
登米圏域	度数	48	109	74	38	269	15	284
	パーセント	17.8	40.5	27.5	14.1	100.0		
石巻圏域	度数	45	121	71	26	263	16	279
	パーセント	17.1	46.0	27.0	9.9	100.0		
気仙沼・本吉 圏域	度数	65	115	46	15	241	15	256
	パーセント	27.0	47.7	19.1	6.2	100.0		

【重視度】 (県がこの取組を今後行っていくことが、どのくらい重要と考えるか)

<概要>

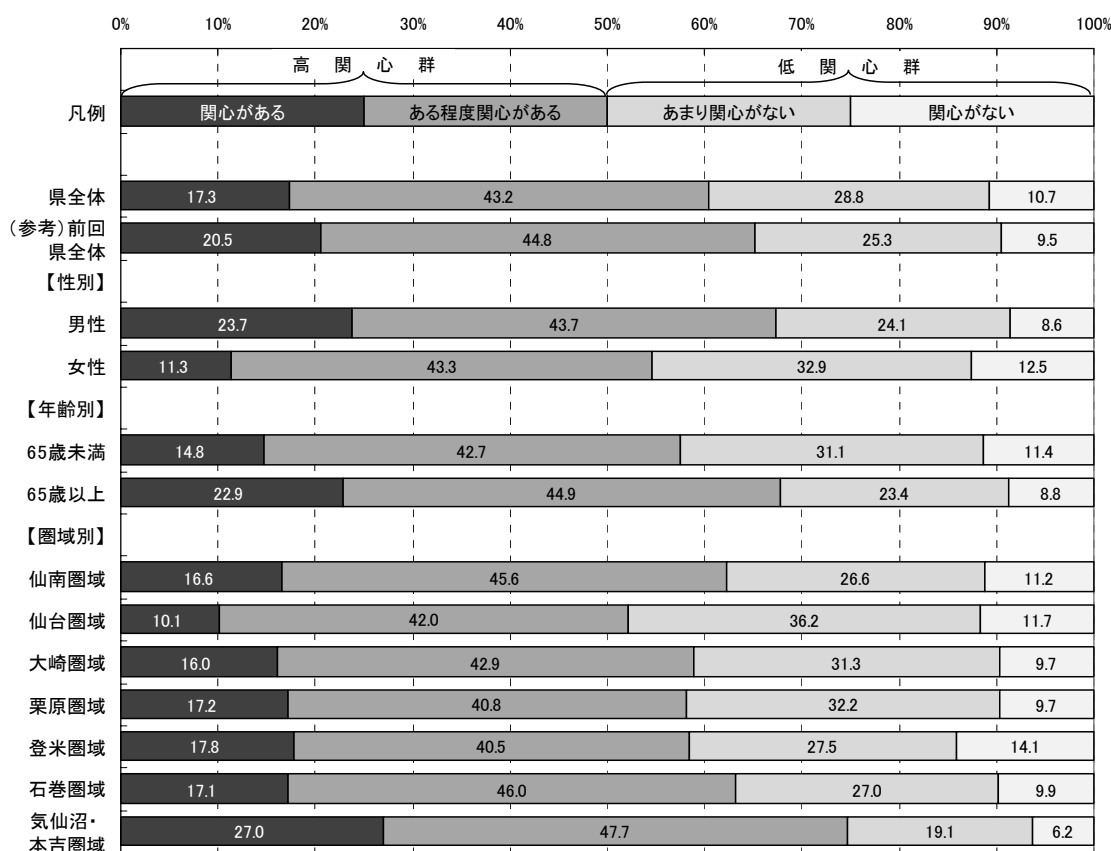
■県全体

「重要」「やや重要」を合わせた『高重視群』は61.7%、「あまり重要ではない」「重要ではない」を合わせた『低重視群』は16.4%である。

なお、回答全体から「わからない」を除き集計した場合、『高重視群』が79.0%、『低重視群』は21.0%となる。

■性別

男性の『高重視群』は67.6%で、県全体より5.9ポイント高い。

女性の『高重視群』は56.4%で、県全体より5.3ポイント低い。

■年齢別

65歳未満の『高重視群』は58.2%で、県全体より3.5ポイント低い。

65歳以上の『高重視群』は69.7%で、県全体より8.0ポイント高い。

■圏域別

仙台圏域の『高重視群』は52.9%で、県全体より8.8ポイント低い。

気仙沼・本吉圏域の『高重視群』は72.1%で、県全体より10.4ポイント高い。

その他の圏域の『高重視群』は、県全体との差が5.0ポイント以内に収まっている。

図2-2-6-3 取組6 重視度割合(属性別)



表2-2-6-3 取組6 重視度集計(属性別)

		有 効					合計	欠 損 値	合 計
		重要	やや重要	あまり重要 ではない	重要では ない	わからない			
県全体	度数	452	740	253	64	424	1,933	120	2,053
	パーセント	23.4	38.3	13.1	3.3	21.9	100.0		
	「わからない」を 除くパーセント	30.0	49.0	16.8	4.2		100.0		
(参考) 前回 県全体	度数	475	716	223	69	350	1,833	111	1,944
	パーセント	25.9	39.1	12.2	3.8	19.1	100.0		
【性別】									
男性	度数	262	353	119	32	143	909	40	949
	パーセント	28.8	38.8	13.1	3.5	15.7	100.0		
女性	度数	175	366	123	29	266	959	72	1,031
	パーセント	18.2	38.2	12.8	3.0	27.7	100.0		
【年齢別】									
65歳未満	度数	253	475	191	49	282	1,250	47	1,297
	パーセント	20.2	38.0	15.3	3.9	22.6	100.0		
65歳以上	度数	184	239	51	12	121	607	66	673
	パーセント	30.3	39.4	8.4	2.0	19.9	100.0		
【圏域別】									
仙南圏域	度数	47	103	40	6	48	244	6	250
	パーセント	19.3	42.2	16.4	2.5	19.7	100.0		
仙台圏域	度数	44	93	49	10	63	259	17	276
	パーセント	17.0	35.9	18.9	3.9	24.3	100.0		
大崎圏域	度数	60	107	31	9	60	267	20	287
	パーセント	22.5	40.1	11.6	3.4	22.5	100.0		
栗原圏域	度数	77	91	39	4	56	267	20	287
	パーセント	28.8	34.1	14.6	1.5	21.0	100.0		
登米圏域	度数	55	110	30	11	66	272	12	284
	パーセント	20.2	40.4	11.0	4.0	24.3	100.0		
石巻圏域	度数	67	105	28	12	56	268	11	279
	パーセント	25.0	39.2	10.4	4.5	20.9	100.0		
気仙沼・本吉 圏域	度数	81	95	20	7	41	244	12	256
	パーセント	33.2	38.9	8.2	2.9	16.8	100.0		

【満足度】 (県が行ってきたこの取組について、どのくらい満足しているか)

<概要>

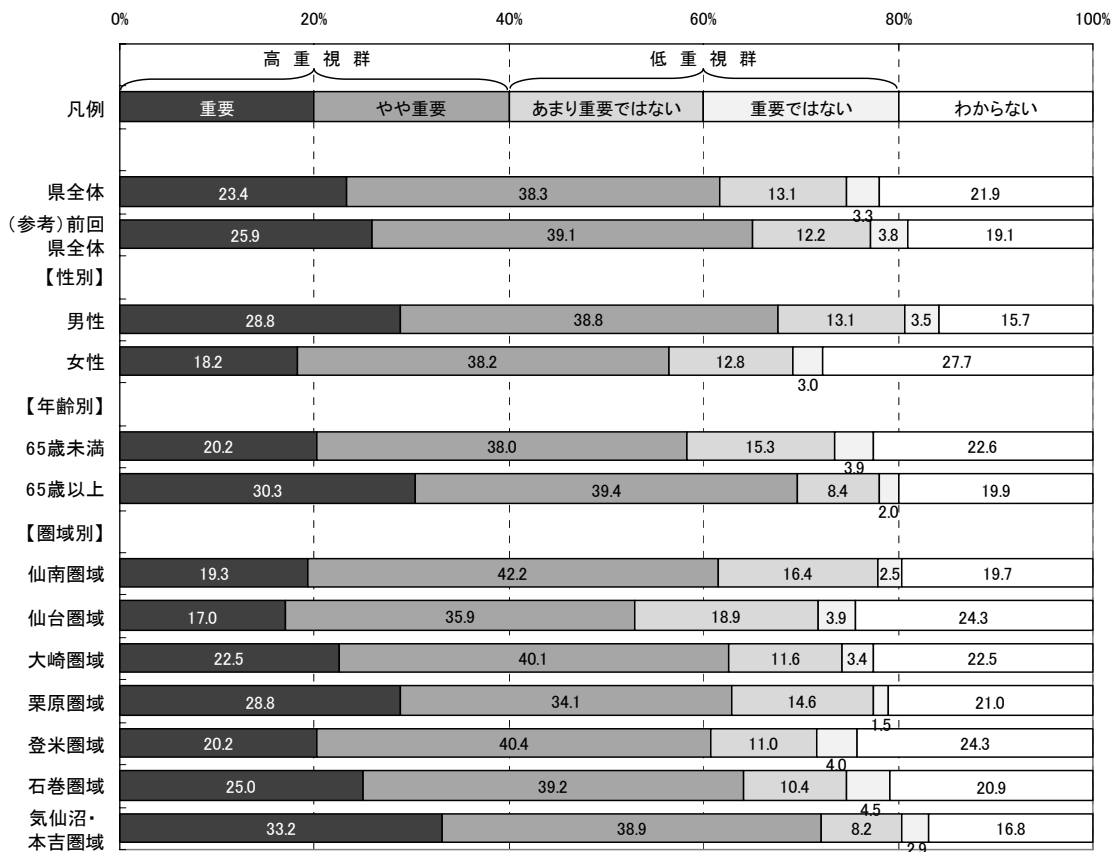
■県全体

「満足」「やや満足」を合わせた『満足群』は36.4%、「やや不満」「不満」を合わせた『不満群』は27.2%である。

なお、回答全体から「わからない」を除き集計した場合、『満足群』が57.2%、『不満群』は42.8%となる。

■性別

男性の『満足群』は37.7%で、県全体より1.3ポイント高い。

女性の『満足群』は36.0%で、県全体より0.4ポイント低い。

■年齢別

65歳未満の『満足群』は32.9%で、県全体より3.5ポイント低い。

65歳以上の『満足群』は45.7%で、県全体より9.3ポイント高い。

■圏域別

各圏域の『満足群』は、県全体との差が5.0ポイント以内に収まっている。

図2-2-6-4 取組6 満足度割合(属性別)



表2-2-6-4 取組6 満足度集計(属性別)

		有 効					合計	欠 損 値	合 計
		満足	やや満足	やや不満	不満	わからない			
県全体	度数	107	588	411	108	694	1,908	145	2,053
	パーセント	5.6	30.8	21.5	5.7	36.4	100.0		
	「わからない」を除くパーセント	8.8	48.4	33.9	8.9		100.0		
(参考) 前回 県全体	度数	121	600	368	122	602	1,813	131	1,944
	パーセント	6.7	33.1	20.3	6.7	33.2	100.0		
【性別】									
男性	度数	57	283	239	72	251	902	47	949
	パーセント	6.3	31.4	26.5	8.0	27.8	100.0		
女性	度数	46	294	154	31	419	944	87	1,031
	パーセント	4.9	31.1	16.3	3.3	44.4	100.0		
【年齢別】									
65歳未満	度数	50	358	267	86	479	1,240	57	1,297
	パーセント	4.0	28.9	21.5	6.9	38.6	100.0		
65歳以上	度数	54	218	122	17	185	596	77	673
	パーセント	9.1	36.6	20.5	2.9	31.0	100.0		
【圏域別】									
仙南圏域	度数	19	68	53	20	81	241	9	250
	パーセント	7.9	28.2	22.0	8.3	33.6	100.0		
仙台圏域	度数	11	73	63	9	101	257	19	276
	パーセント	4.3	28.4	24.5	3.5	39.3	100.0		
大崎圏域	度数	11	87	56	15	98	267	20	287
	パーセント	4.1	32.6	21.0	5.6	36.7	100.0		
栗原圏域	度数	16	90	57	14	87	264	23	287
	パーセント	6.1	34.1	21.6	5.3	33.0	100.0		
登米圏域	度数	14	86	46	16	102	264	20	284
	パーセント	5.3	32.6	17.4	6.1	38.6	100.0		
石巻圏域	度数	15	81	55	14	101	266	13	279
	パーセント	5.6	30.5	20.7	5.3	38.0	100.0		
気仙沼・本吉 圏域	度数	15	83	51	14	77	240	16	256
	パーセント	6.3	34.6	21.3	5.8	32.1	100.0		

【特に優先すべきと思う項目】

取組6に関し、目標とする宮城の姿を目指して、県が下記の項目の中で今後特に優先すべきと思う項目について調査した。(複数回答可)

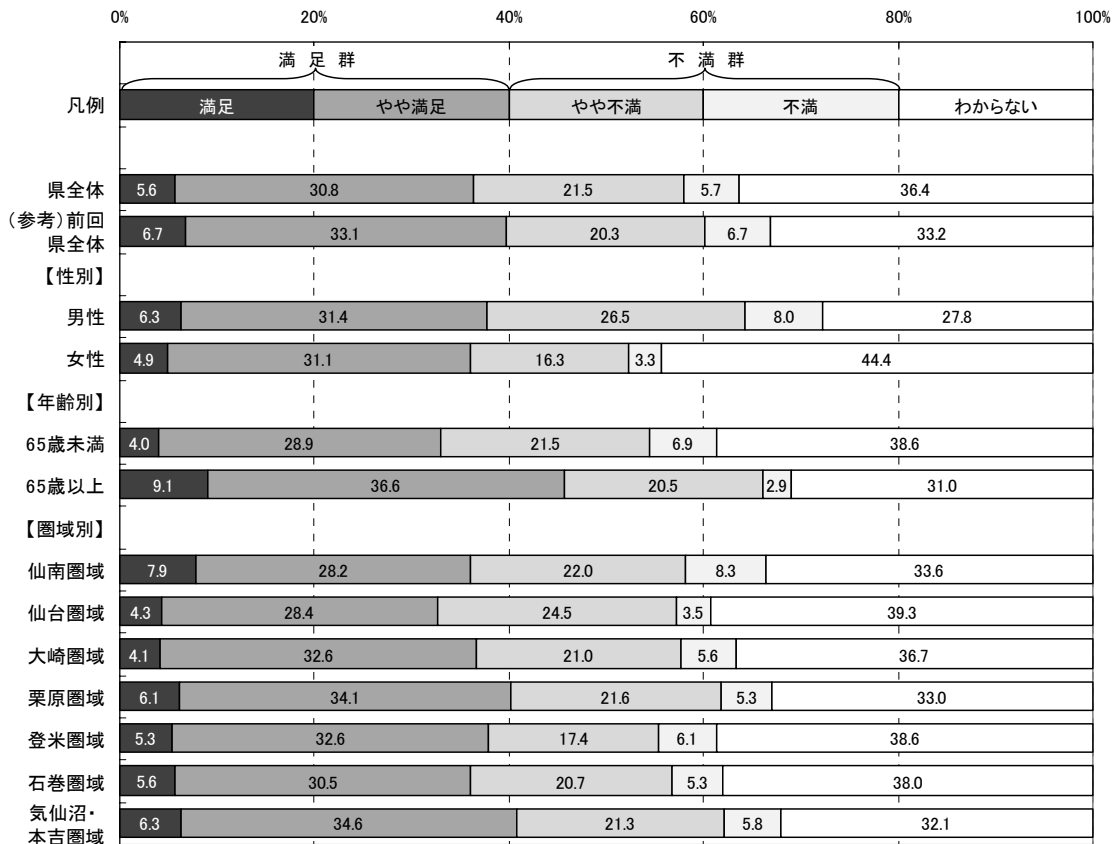
- ア 消費者の視点に立って商品を生産していく農林水産業への転換支援
- イ 「食材王国みやぎ」を支える県産農林水産物のブランド化
- ウ 大規模生産法人や集落営農組織等の園芸生産拡大によるバランスの取れた農業生産構造への転換促進
- エ 農地の団地化など効率的利用の促進や米粉用米・飼料用米等の生産拡大による水田の有効活用の促進
- オ 農業者が生産から流通・加工・販売などを一体で行うアグリビジネスなど企業的経営の促進
- カ 森林整備推進, 低コストで安定的な木材の供給促進や良質な製材品等の加工・流通支援
- キ 水産資源の適切な管理と水産物の水揚げ強化や水産加工品等の商品開発による付加価値向上の支援
- ク 県内農林水産物の需要拡大を図るための、農林水産業と流通加工業者等との取引の仲介支援と農商工連携の促進
- ケ 香港・台湾・韓国・中国・ロシア等の重点地域に向けた県産食品の輸出促進
- コ 農林水産業における経営コストの低減や効率的な生産に資するための生産基盤の整備促進

(参考: 目標とする宮城の姿)

- 消費者からも支持され、「食材王国みやぎ」を代表するブランドとして、全国的にも有名な農林水産物が増えています。
- 効率的な生産体制や経営感覚に優れた生産者や法人が増えています。
- 東アジアへの輸出など、国外市場にも目を向けた農林水産業の新たな動きが始まっています。
- 食品製造業や卸小売業、外食産業などとの連携が進んでいます。

<概要>

■県全体及び属性別（性別・年齢別・圏域別）の優先順位第1位から第3位までは以下のとおり。

	◆県全体	■性別		■年齢別		
		男性	女性	65歳未満	65歳以上	
第1位:	イ	イ	イ	イ	エ	
第2位:	エ	エ	エ	エ	イ	
第3位:	ア	ア	ア	ア	ア	

	■圏域別						
	仙南	仙台	大崎	栗原	登米	石巻	気仙沼・本吉
第1位:	イ	イ	イ	エ	イ	イ	イ
第2位:	ア	エ	エ	イ	エ	キ	キ
第3位:	エ	ア	ア	ア	ア	ア	ア

※属性別の優先順位が県全体と異なる場合、項目記号を網掛けしている。

図2-2-6-5 取組6 特に優先すべきと思う項目回答数(県全体)



図2-2-6-6 取組6 特に優先すべきと思う項目割合(属性別)



※ 本図は、回答数累計に占める各項目の回答数の割合を属性別に示したものです。

取組 7 地産地消や食育を通じた需要の創出と食の安全安心の確保

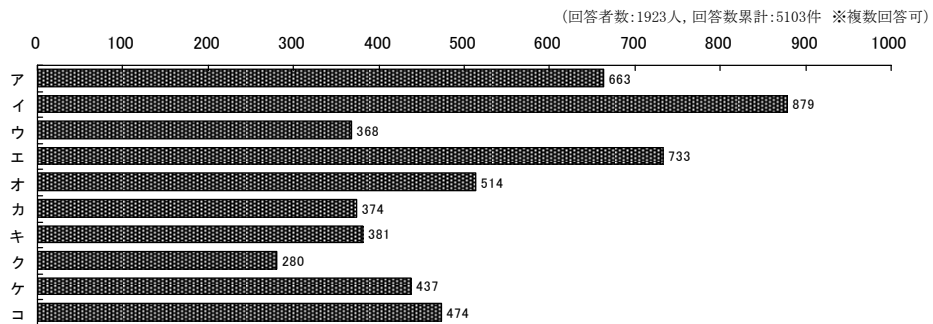
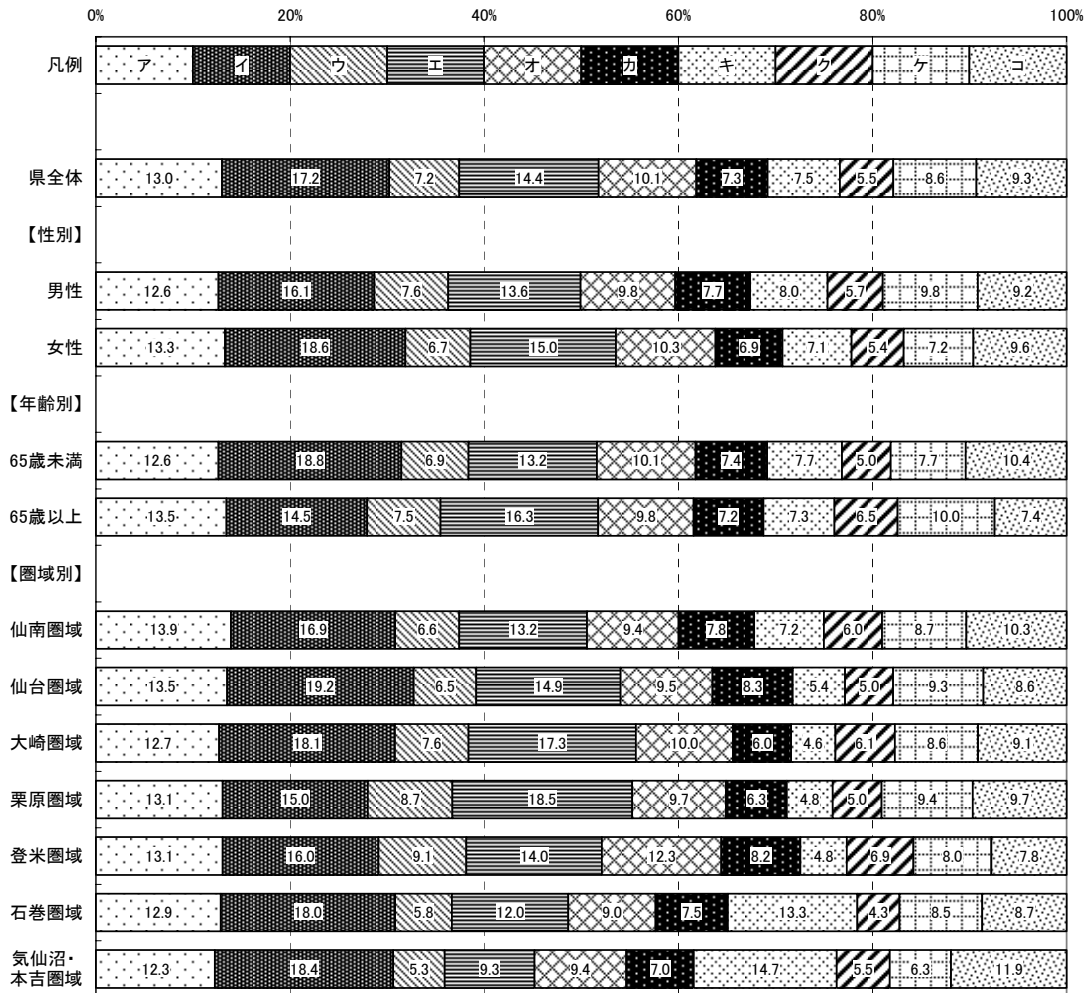

取組概要

県内産農林水産物や食品の県内での消費・供給力を向上させるため、生産・供給・流通体制の整備を進めるとともに、食に関する情報の提供に努め、食品の安全性に対する消費者の信頼にこたえられる生産体制の確立を目指します。

平成22年度の主な取組

- 「安全で安心できる食」の実現を目指し、みやぎ食の安全安心消費者モニター、みやぎ食の安全安心取組宣言を中心としたみやぎ食の安全安心県民総参加運動を展開しています。
- 県の食料自給率の向上を目指し、標語の募集や出前講座を通して、国内外の食料事情や宮城の食材への理解を深め、1団体1行動に取り組むみやぎ食料自給率向上県民運動を展開しています。
- 県産米粉の需要拡大に向け、「こめ粉レシピコンテスト」や米粉フェアの開催、産学官連携による県産米粉の用途別利用特性の把握などを行っています。
- 県産食材やその加工品への理解を深めるため、「食材王国みやぎ地産地消の日」を設定し県民全体の運動として推進しています。また、学校給食での地場産品の利用拡大を図るため、需要と供給とのマッチングの支援、「すくすくみやぎっ子みやぎのふるさと食材月間」の設定による普及啓発を行っています。
- 県の主要な森林資源であるスギ材の用途を拡大するため、新たな利用技術の開発を進めるとともに、関連する県内民間企業等への技術移転を行っています。
- 県内産かきの安全性を短時間で確認できる検査方法の開発を進めています。

【認知度】 (県がこの取組を行っていたことについて、どのくらい知っているか)

<概要>

■県全体

「知っている」「ある程度知っている」を合わせた『高認知群』は53.4%、
「あまり知らない」「知らない」を合わせた『低認知群』は46.7%である。

■性別

男性の『高認知群』は49.9%で、県全体より3.5ポイント低い。

女性の『高認知群』は56.6%で、県全体より3.2ポイント高い。

■年齢別

65歳未満の『高認知群』は51.4%で、県全体より2.0ポイント低い。

65歳以上の『高認知群』は57.7%で、県全体より4.3ポイント高い。

■圏域別

各圏域の『高認知群』は、県全体との差が5.0ポイント以内に収まっている。

図2-2-7-1 取組7 認知度割合(属性別)

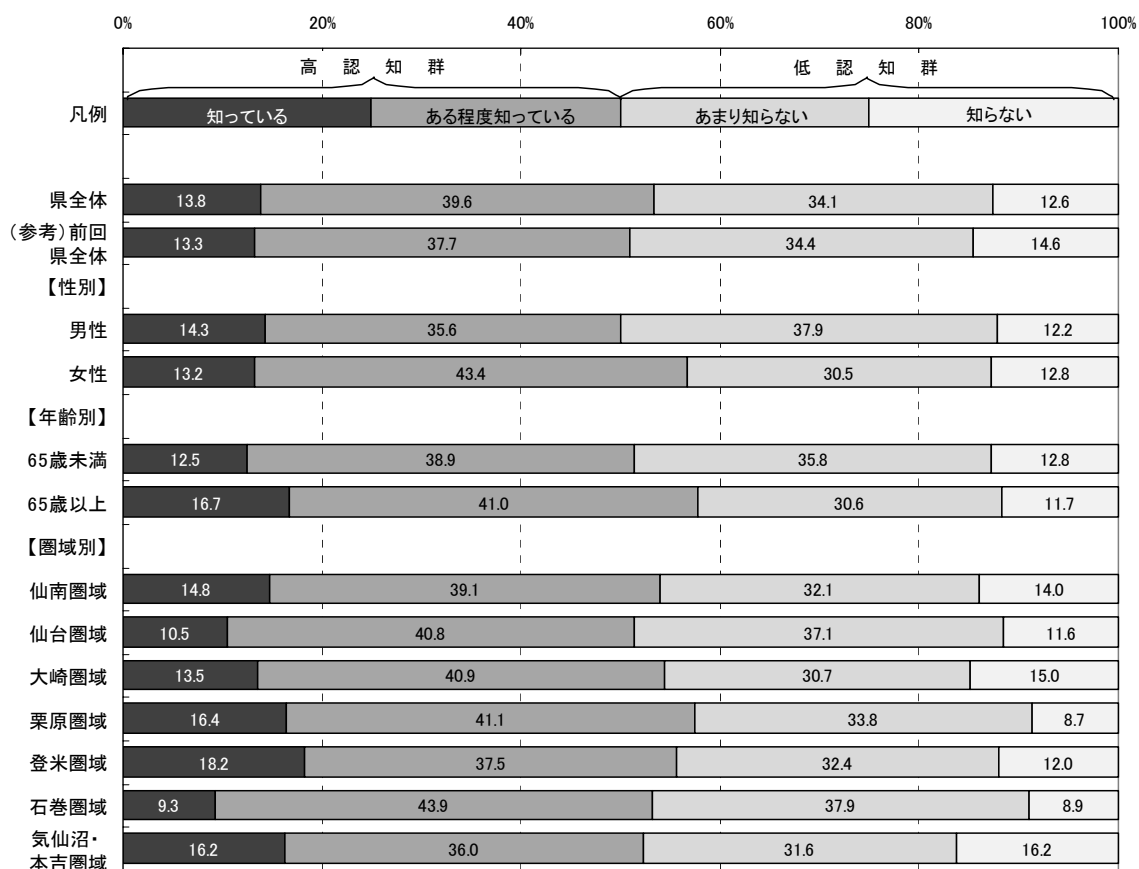

取組 7 「地産地消や食育を通じた需要の創出と
食の安全安心の確保」

表2-2-7-1 取組7 認知度集計(属性別)

		有 効					欠 損 値	合 計
		知っている	ある程度 知っている	あまり 知らない	知らない	合計		
県全体	度数	271	778	670	248	1,967	86	2,053
	パーセント	13.8	39.6	34.1	12.6	100.0		
(参考) 前回 県全体	度数	249	709	647	274	1,879	65	1,944
	パーセント	13.3	37.7	34.4	14.6	100.0		
【性別】								
男性	度数	131	325	346	111	913	36	949
	パーセント	14.3	35.6	37.9	12.2	100.0		
女性	度数	131	430	302	127	990	41	1,031
	パーセント	13.2	43.4	30.5	12.8	100.0		
【年齢別】								
65歳未満	度数	157	490	451	161	1,259	38	1,297
	パーセント	12.5	38.9	35.8	12.8	100.0		
65歳以上	度数	106	260	194	74	634	39	673
	パーセント	16.7	41.0	30.6	11.7	100.0		
【圏域別】								
仙南圏域	度数	36	95	78	34	243	7	250
	パーセント	14.8	39.1	32.1	14.0	100.0		
仙台圏域	度数	28	109	99	31	267	9	276
	パーセント	10.5	40.8	37.1	11.6	100.0		
大崎圏域	度数	37	112	84	41	274	13	287
	パーセント	13.5	40.9	30.7	15.0	100.0		
栗原圏域	度数	45	113	93	24	275	12	287
	パーセント	16.4	41.1	33.8	8.7	100.0		
登米圏域	度数	50	103	89	33	275	9	284
	パーセント	18.2	37.5	32.4	12.0	100.0		
石巻圏域	度数	25	118	102	24	269	10	279
	パーセント	9.3	43.9	37.9	8.9	100.0		
気仙沼・本吉 圏域	度数	40	89	78	40	247	9	256
	パーセント	16.2	36.0	31.6	16.2	100.0		

【関心度】 (県が行ってきたこの取組の内容について、どのくらい関心があるか)

<概要>

■県全体

「関心がある」「ある程度関心がある」を合わせた『高関心群』は74.6%、
「あまり関心がない」「関心がない」を合わせた『低関心群』は25.4%である。

■性別

男性の『高関心群』は73.4%で、県全体より1.2ポイント低い。

女性の『高関心群』は75.9%で、県全体より1.3ポイント高い。

■年齢別

65歳未満の『高関心群』は73.7%で、県全体より0.9ポイント低い。

65歳以上の『高関心群』は76.7%で、県全体より2.1ポイント高い。

■圏域別

各圏域の『高関心群』は、県全体との差が全て5.0ポイント以内に収まっている。

図2-2-7-2 取組7 関心度割合(属性別)

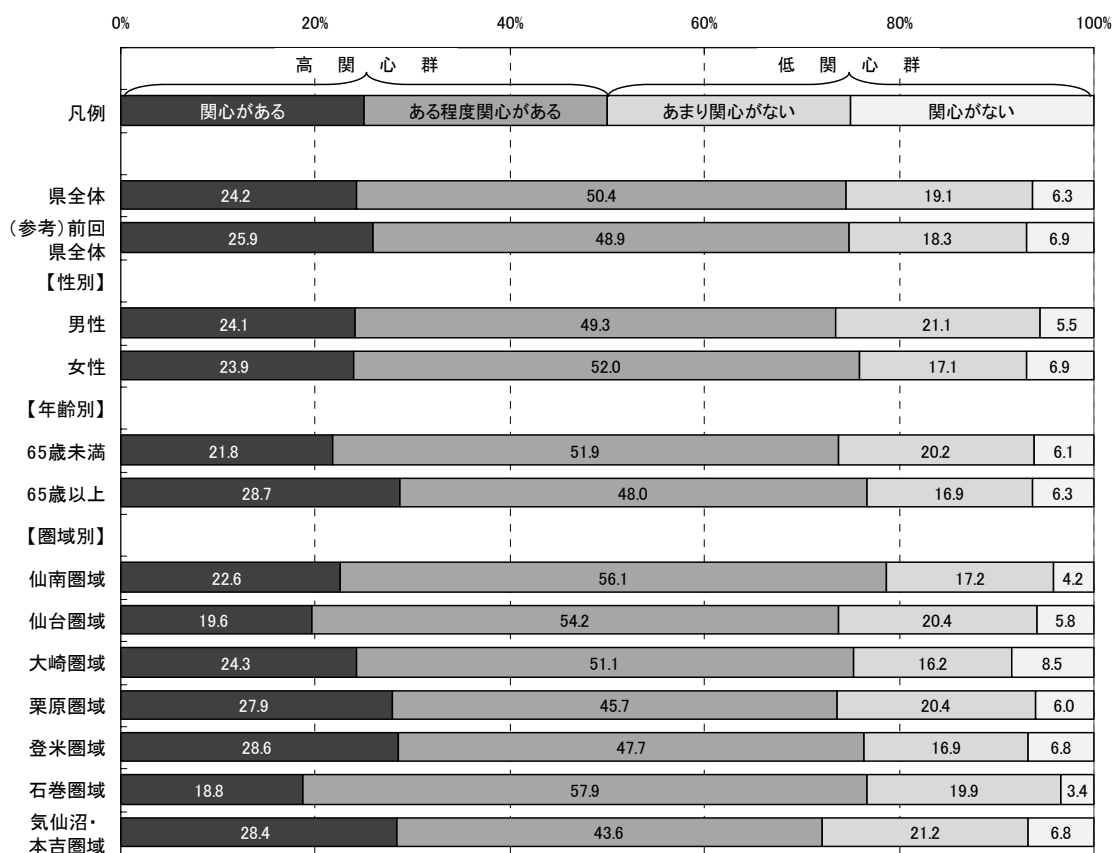

取組7 「地産地消や食育を通じた需要の創出と
食の安全安心の確保」

表2-2-7-2 取組7 関心度集計(属性別)

		有 効					欠 損 値	合 計
		関心がある	ある程度 関心がある	あまり 関心がない	関心がない	合計		
県全体	度数	463	962	364	121	1,910	143	2,053
	パーセント	24.2	50.4	19.1	6.3	100.0		
(参考) 前回 県全体	度数	476	900	337	126	1,839	105	1,944
	パーセント	25.9	48.9	18.3	6.9	100.0		
【性別】								
男性	度数	215	440	188	49	892	57	949
	パーセント	24.1	49.3	21.1	5.5	100.0		
女性	度数	229	498	164	66	957	74	1,031
	パーセント	23.9	52.0	17.1	6.9	100.0		
【年齢別】								
65歳未満	度数	270	642	250	75	1,237	60	1,297
	パーセント	21.8	51.9	20.2	6.1	100.0		
65歳以上	度数	173	289	102	38	602	71	673
	パーセント	28.7	48.0	16.9	6.3	100.0		
【圏域別】								
仙南圏域	度数	54	134	41	10	239	11	250
	パーセント	22.6	56.1	17.2	4.2	100.0		
仙台圏域	度数	51	141	53	15	260	16	276
	パーセント	19.6	54.2	20.4	5.8	100.0		
大崎圏域	度数	66	139	44	23	272	15	287
	パーセント	24.3	51.1	16.2	8.5	100.0		
栗原圏域	度数	74	121	54	16	265	22	287
	パーセント	27.9	45.7	20.4	6.0	100.0		
登米圏域	度数	76	127	45	18	266	18	284
	パーセント	28.6	47.7	16.9	6.8	100.0		
石巻圏域	度数	49	151	52	9	261	18	279
	パーセント	18.8	57.9	19.9	3.4	100.0		
気仙沼・本吉 圏域	度数	67	103	50	16	236	20	256
	パーセント	28.4	43.6	21.2	6.8	100.0		

【重視度】 (県がこの取組を今後行っていくことが、どのくらい重要と考えるか)

<概要>

■県全体

「重要」「やや重要」を合わせた『高重視群』は73.2%、「あまり重要ではない」「重要ではない」を合わせた『低重視群』は12.5%である。

なお、回答全体から「わからない」を除き集計した場合、『高重視群』が85.4%、『低重視群』は14.7%となる。

■性別

男性の『高重視群』は73.3%で、県全体より0.1ポイント高い。

女性の『高重視群』は73.1%で、県全体より0.1ポイント低い。

■年齢別

65歳未満の『高重視群』は71.1%で、県全体より2.1ポイント低い。

65歳以上の『高重視群』は77.5%で、県全体より4.3ポイント高い。

■圏域別

各圏域の『高重視群』は、県全体との差が全て5.0ポイント以内に収まっている。

図2-2-7-3 取組7 重視度割合(属性別)

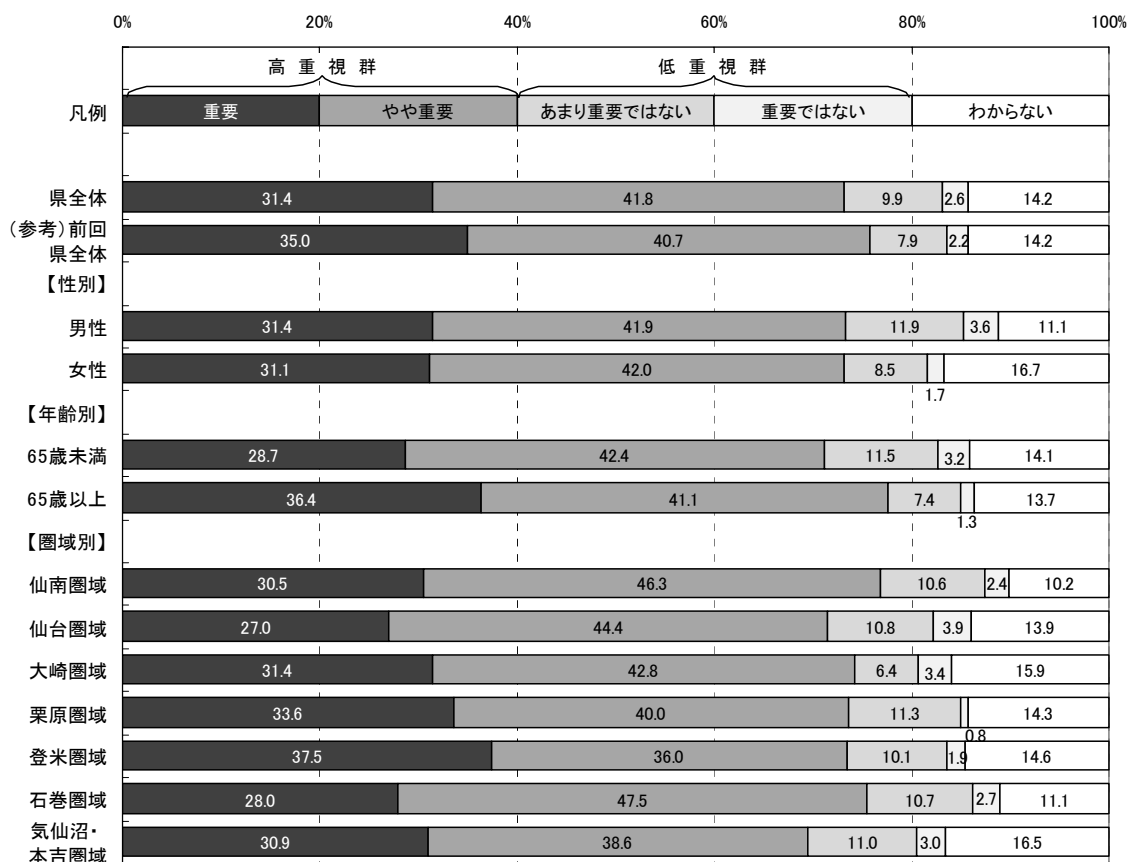

取組7 「地産地消や食育を通じた需要の創出と
食の安全安心の確保」

表2-2-7-3 取組7 重視度集計(属性別)

		有 効					合計	欠 損 値	合 計
		重要	やや重要	あまり重要 ではない	重要では ない	わからない			
県全体	度数	599	796	189	50	271	1,905	148	2,053
	パーセント	31.4	41.8	9.9	2.6	14.2	100.0		
	「わからない」を 除くパーセント	36.7	48.7	11.6	3.1		100.0		
(参考) 前回 県全体	度数	640	746	144	41	260	1,831	113	1,944
	パーセント	35.0	40.7	7.9	2.2	14.2	100.0		
【性別】									
男性	度数	279	372	106	32	99	888	61	949
	パーセント	31.4	41.9	11.9	3.6	11.1	100.0		
女性	度数	298	402	81	16	160	957	74	1,031
	パーセント	31.1	42.0	8.5	1.7	16.7	100.0		
【年齢別】									
65歳未満	度数	357	527	143	40	175	1,242	55	1,297
	パーセント	28.7	42.4	11.5	3.2	14.1	100.0		
65歳以上	度数	216	244	44	8	81	593	80	673
	パーセント	36.4	41.1	7.4	1.3	13.7	100.0		
【圏域別】									
仙南圏域	度数	75	114	26	6	25	246	4	250
	パーセント	30.5	46.3	10.6	2.4	10.2	100.0		
仙台圏域	度数	70	115	28	10	36	259	17	276
	パーセント	27.0	44.4	10.8	3.9	13.9	100.0		
大崎圏域	度数	83	113	17	9	42	264	23	287
	パーセント	31.4	42.8	6.4	3.4	15.9	100.0		
栗原圏域	度数	89	106	30	2	38	265	22	287
	パーセント	33.6	40.0	11.3	0.8	14.3	100.0		
登米圏域	度数	100	96	27	5	39	267	17	284
	パーセント	37.5	36.0	10.1	1.9	14.6	100.0		
石巻圏域	度数	73	124	28	7	29	261	18	279
	パーセント	28.0	47.5	10.7	2.7	11.1	100.0		
気仙沼・本吉 圏域	度数	73	91	26	7	39	236	20	256
	パーセント	30.9	38.6	11.0	3.0	16.5	100.0		

【満足度】 (県が行ってきたこの取組について、どのくらい満足しているか)

<概要>

■県全体

「満足」「やや満足」を合わせた『満足群』は49.6%、「やや不満」「不満」を合わせた『不満群』は23.7%である。

なお、回答全体から「わからない」を除き集計した場合、『満足群』が67.7%、『不満群』は32.3%となる。

■性別

男性の『満足群』は46.9%で、県全体より2.7ポイント低い。

女性の『満足群』は52.4%で、県全体より2.8ポイント高い。

■年齢別

65歳未満の『満足群』は46.5%で、県全体より3.1ポイント低い。

65歳以上の『満足群』は57.0%で、県全体より7.4ポイント高い。

■圏域別

栗原圏域の『満足群』は55.6%で、県全体より6.0ポイント高い。

その他の圏域の『満足群』は、県全体との差が5.0ポイント以内に収まっている。

図2-2-7-4 取組7 満足度割合(属性別)

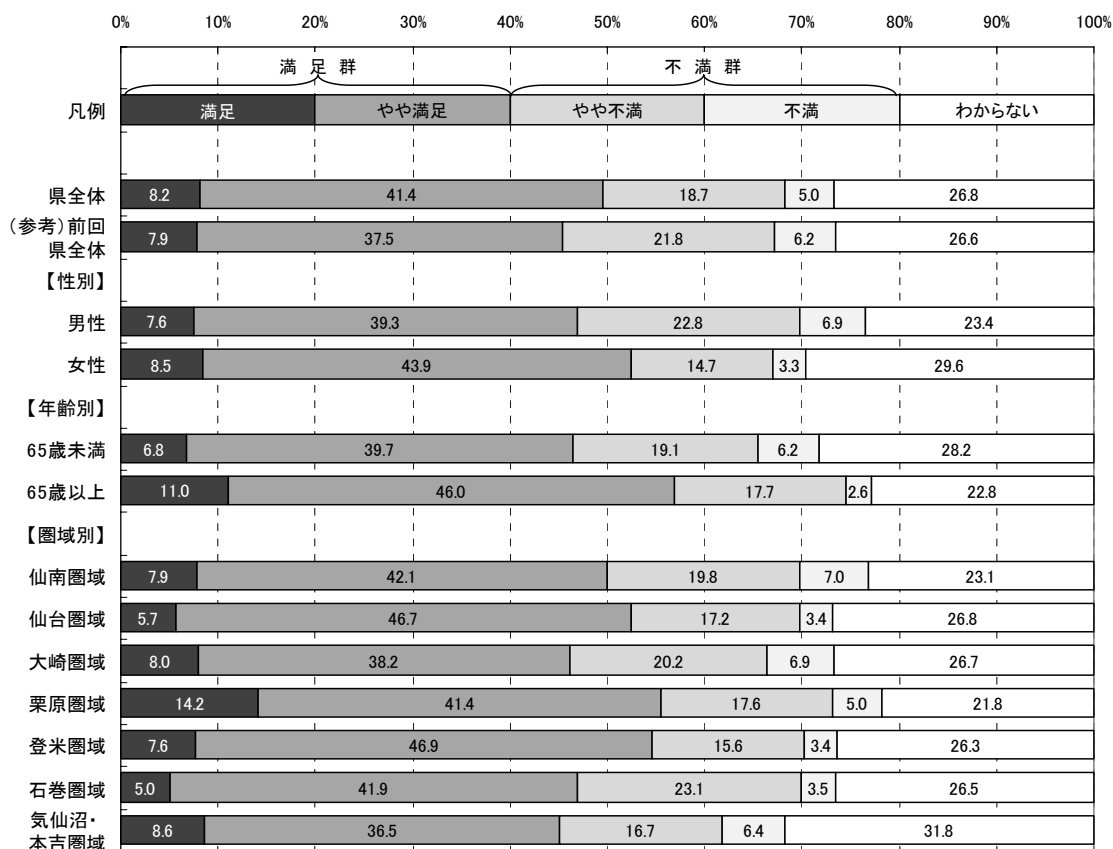

取組7 「地産地消や食育を通じた需要の創出と
食の安全安心の確保」

表2-2-7-4 取組7 満足度集計(属性別)

		有 効					合計	欠 損 値	合 計
		満足	やや満足	やや不満	不満	わからない			
県全体	度数	154	780	352	94	504	1,884	169	2,053
	パーセント	8.2	41.4	18.7	5.0	26.8	100.0		
	「わからない」を除くパーセント	11.2	56.5	25.5	6.8		100.0		
(参考) 前回 県全体	度数	142	678	394	112	480	1,806	138	1,944
	パーセント	7.9	37.5	21.8	6.2	26.6	100.0		
【性別】									
男性	度数	67	348	202	61	207	885	64	949
	パーセント	7.6	39.3	22.8	6.9	23.4	100.0		
女性	度数	80	415	139	31	280	945	86	1,031
	パーセント	8.5	43.9	14.7	3.3	29.6	100.0		
【年齢別】									
65歳未満	度数	84	491	236	77	349	1,237	60	1,297
	パーセント	6.8	39.7	19.1	6.2	28.2	100.0		
65歳以上	度数	64	268	103	15	133	583	90	673
	パーセント	11.0	46.0	17.7	2.6	22.8	100.0		
【圏域別】									
仙南圏域	度数	19	102	48	17	56	242	8	250
	パーセント	7.9	42.1	19.8	7.0	23.1	100.0		
仙台圏域	度数	15	122	45	9	70	261	15	276
	パーセント	5.7	46.7	17.2	3.4	26.8	100.0		
大崎圏域	度数	21	100	53	18	70	262	25	287
	パーセント	8.0	38.2	20.2	6.9	26.7	100.0		
栗原圏域	度数	37	108	46	13	57	261	26	287
	パーセント	14.2	41.4	17.6	5.0	21.8	100.0		
登米圏域	度数	20	123	41	9	69	262	22	284
	パーセント	7.6	46.9	15.6	3.4	26.3	100.0		
石巻圏域	度数	13	109	60	9	69	260	19	279
	パーセント	5.0	41.9	23.1	3.5	26.5	100.0		
気仙沼・本吉 圏域	度数	20	85	39	15	74	233	23	256
	パーセント	8.6	36.5	16.7	6.4	31.8	100.0		

【特に優先すべきと思う項目】

取組7に関し、目標とする宮城の姿を目指して、県が下記の項目の中で今後特に優先すべきと思う項目について調査した。(複数回答可)

- ア 食料自給率向上に向けた、関係機関・団体・行政等の協働による県民運動の推進
- イ 地産地消運動の展開による県内農林水産物への理解向上と消費・活用の促進
- ウ 地産地消につながる県産食材の学校給食への利用促進
- エ 宮城の豊かな「食」を生かした食育の推進
- オ 木材の利用意義について理解を深め、県産木材の利用促進を図る県民運動の展開
- カ 安全安心な農林水産物の安定供給の推進
- キ 生産者・事業者と消費者の間での食材や食品についての情報共有による相互理解など、安全安心についての信頼関係づくり
- ク 消費者、生産者・事業者、行政が連携して行う食の安全安心確保のための体制整備

(参考:目標とする宮城の姿)

- 安全安心な食材や食品が提供されるとともに、生産から消費までの情報の共有により、相互理解が進んでいます。
- 学校給食などで利用されることにより、地域で生産される食材への理解が深まっています。
- 地産地消の取組や食育を通じて、健全な食生活や食べ物を大切にする意識が県民に広まっています。また、安全面で信頼できる県産食品の需要が高まっています。
- 県産木材を活用する運動を進めることで県民の意識も高まり、地元の木材を利用して多くの住宅や施設が造られています。

<概要>

■県全体及び属性別(性別・年齢別・圏域別)の優先順位第1位から第3位までは以下のとおり。

	◆県全体	■性別		■年齢別		
		男性	女性	65歳未満	65歳以上	
第1位:	ウ	ウ	エ	エ	ウ	
第2位:	エ	エ	ウ	ウ	ク	
第3位:	ク	ア	ク	ク	ア	

	■圏域別						
	仙南	仙台	大崎	栗原	登米	石巻	気仙沼・本吉
第1位:	ウ	ウ	エ	ウエ	ウ	エ	ク
第2位:	エ	エ	ウ	-	エ	ウ	エ
第3位:	ク	ク	ク	ク	ア	ク	ウ

※属性別の優先順位が県全体と異なる場合、項目記号を網掛けしている。

取組7 「地産地消や食育を通じた需要の創出と食の安全安心の確保」

図2-2-7-5 取組7 特に優先すべきと思う項目回答数(県全体)



図2-2-7-6 取組7 特に優先すべきと思う項目割合(属性別)



※本図は、回答数累計に占める各項目の回答数の割合を属性別に示したものです。

取組7 「地産地消や食育を通じた需要の創出と
食の安全安心の確保」

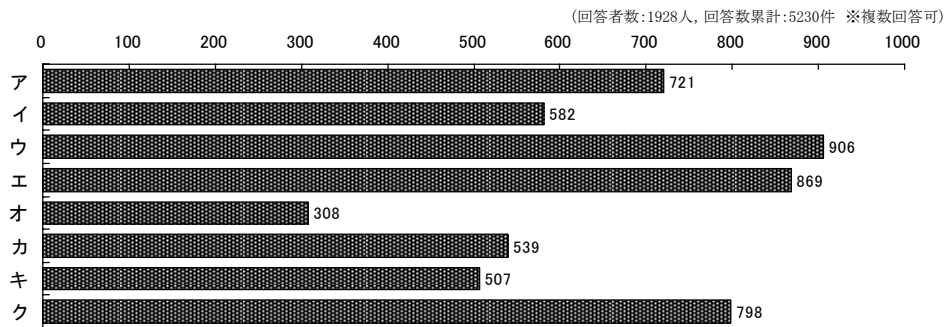
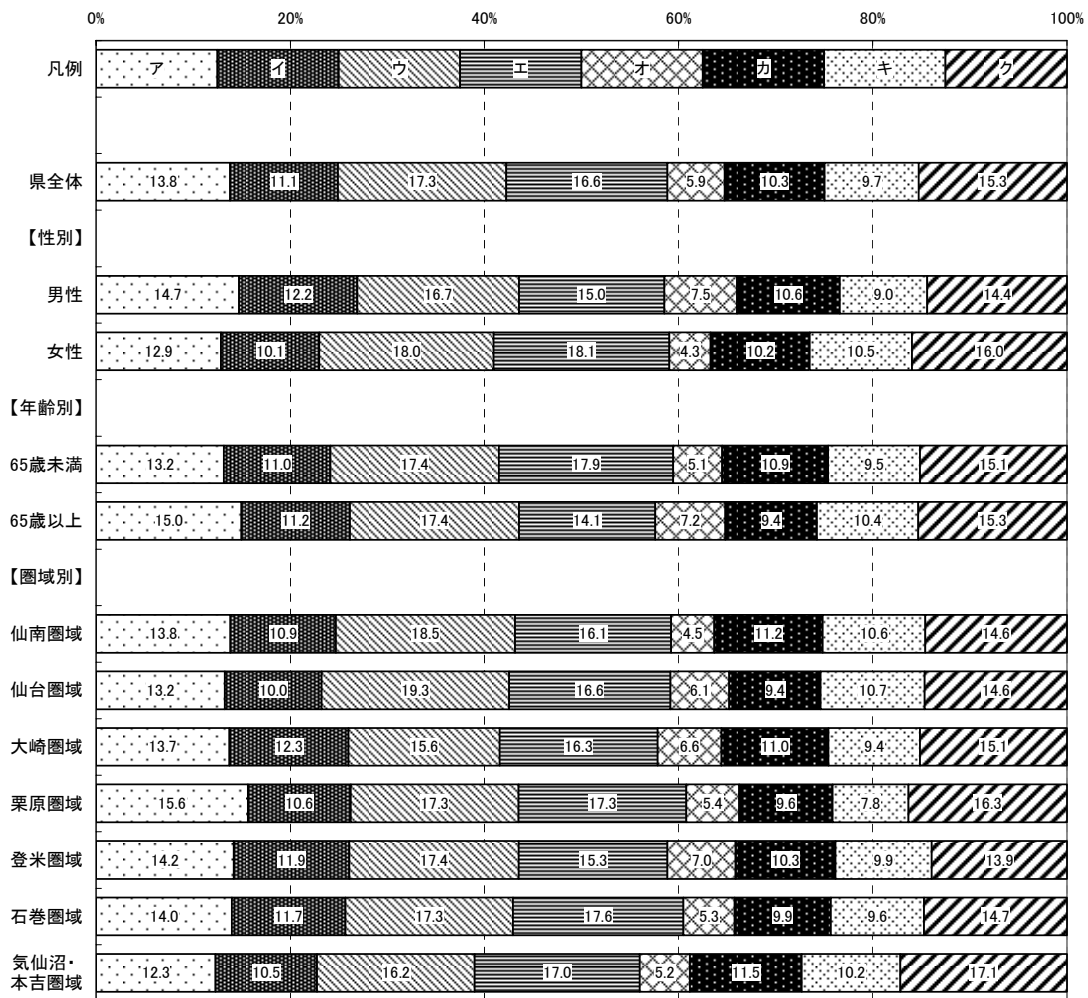
取組 8 県内企業のグローバルビジネスの推進と外資系企業の立地促進



取組概要

中国をはじめ成長を続ける東アジアやロシアなどを中心に、県内企業の海外販路開拓などを積極的に支援するとともに、県内企業の高度な技術、県内大学の研究実績や人材を必要としている海外企業とのビジネスマッチングなど、本県経済のグローバル化と国際的知名度の向上を目指します。

平成22年度の主な取組

- 県内企業の海外販路開拓や原材料等の調達先発掘などの活動を支援するため、専門アドバイザーによる個別相談や海外ビジネスに関する各種の情報を提供する講座を実施するとともに、中国をはじめとする東アジアやロシアなどで商談会等を開催し、県内企業と現地企業との商談機会の提供を行っています。
[成果等] 商談会開催回数 8回予定
- 外資系企業の本県進出や活動促進を図るため、成長分野に注目しながら、海外の大学や民間企業等とのネットワークを生かし、県内の大学や研究機関、企業とのビジネスマッチングなどによる誘致活動を行っています。
[成果等] ビジネスジェット運航支援会社の設立・開業(シアトル(米国)より) 等
- 国際協力活動を経済交流へと発展させていくため、友好関係にある吉林省(中国)など海外自治体から経済分野等を専門とする職員を研修員として受け入れ、宮城県への親近感と信頼感を持つ人材の育成を図っています。
[成果等] 研修員の受入 3人(吉林省(中国)2人, ニジェゴロド州(ロシア)1人)
- 海外との経済交流や観光交流などを促進するため、ニジェゴロド州(ロシア)との協議を行い、相互に協力していくことで合意するなど、海外自治体等との継続的で良好な関係を築いています。
[成果等] ニジェゴロド州(ロシア)との協力協定締結, 中華民国工商協進会(台湾)との協力協定締結 等

【認知度】 (県がこの取組を行っていたことについて、どのくらい知っているか)

<概要>

■県全体

「知っている」「ある程度知っている」を合わせた『高認知群』は17.5%、
「あまり知らない」「知らない」を合わせた『低認知群』は82.6%である。

■性別

男性の『高認知群』は22.0%で、県全体より4.5ポイント高い。

女性の『高認知群』は13.0%で、県全体より4.5ポイント低い。

■年齢別

65歳未満の『高認知群』は13.7%で、県全体より3.8ポイント低い。

65歳以上の『高認知群』は24.4%で、県全体より6.9ポイント高い。

■圏域別

各圏域の『高認知群』は、県全体との差が全て5.0ポイント以内に収まっている。

図2-2-8-1 取組8 認知度割合(属性別)

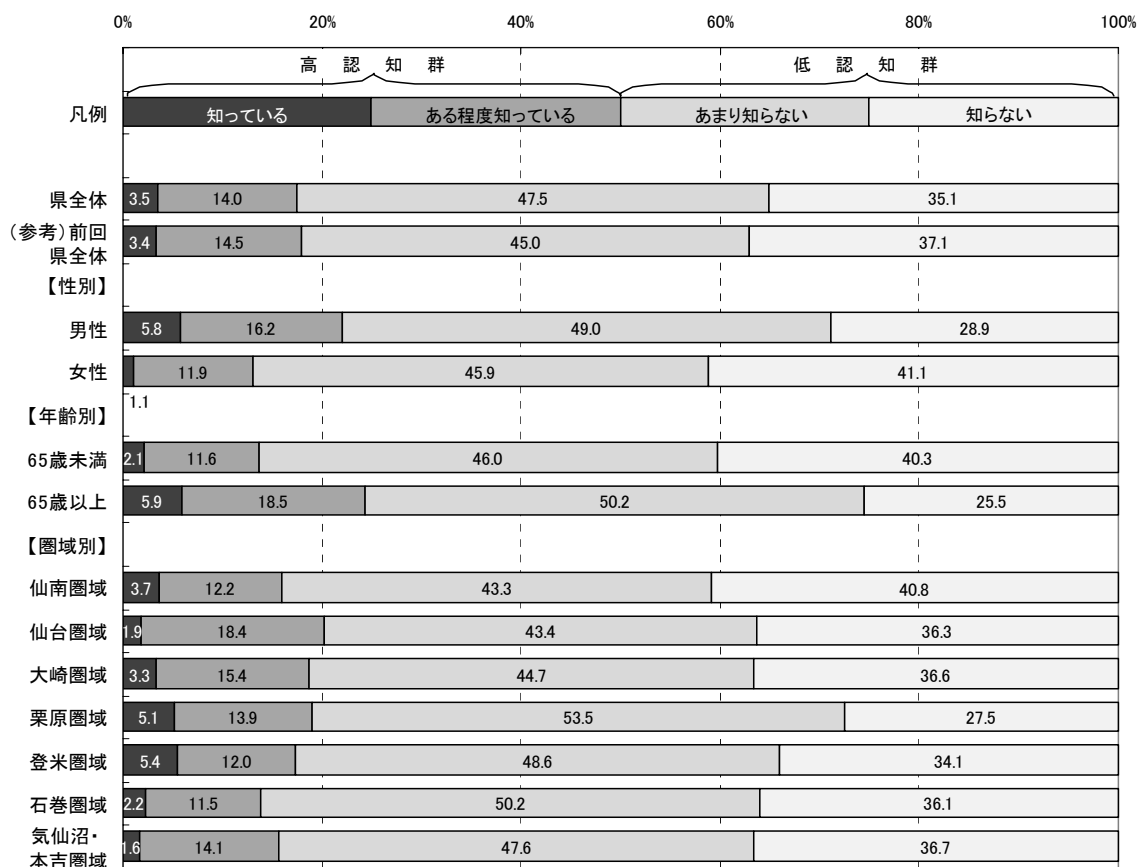

取組8 「県内企業のグローバルビジネスの推進
と外資系企業の立地促進」

表2-2-8-1 取組8 認知度集計(属性別)

		有 効					欠 損 値	合 計
		知っている	ある程度 知っている	あまり 知らない	知らない	合計		
県全体	度数	68	275	935	690	1,968	85	2,053
	パーセント	3.5	14.0	47.5	35.1	100.0		
(参考) 前回 県全体	度数	63	273	844	697	1,877	67	1,944
	パーセント	3.4	14.5	45.0	37.1	100.0		
【性別】								
男性	度数	53	148	447	264	912	37	949
	パーセント	5.8	16.2	49.0	28.9	100.0		
女性	度数	11	118	455	408	992	39	1,031
	パーセント	1.1	11.9	45.9	41.1	100.0		
【年齢別】								
65歳未満	度数	26	147	580	509	1,262	35	1,297
	パーセント	2.1	11.6	46.0	40.3	100.0		
65歳以上	度数	37	117	317	161	632	41	673
	パーセント	5.9	18.5	50.2	25.5	100.0		
【圏域別】								
仙南圏域	度数	9	30	106	100	245	5	250
	パーセント	3.7	12.2	43.3	40.8	100.0		
仙台圏域	度数	5	49	116	97	267	9	276
	パーセント	1.9	18.4	43.4	36.3	100.0		
大崎圏域	度数	9	42	122	100	273	14	287
	パーセント	3.3	15.4	44.7	36.6	100.0		
栗原圏域	度数	14	38	146	75	273	14	287
	パーセント	5.1	13.9	53.5	27.5	100.0		
登米圏域	度数	15	33	134	94	276	8	284
	パーセント	5.4	12.0	48.6	34.1	100.0		
石巻圏域	度数	6	31	135	97	269	10	279
	パーセント	2.2	11.5	50.2	36.1	100.0		
気仙沼・本吉 圏域	度数	4	35	118	91	248	8	256
	パーセント	1.6	14.1	47.6	36.7	100.0		

【関心度】 (県が行ってきたこの取組の内容について、どのくらい関心があるか)

<概要>

■県全体

「関心がある」「ある程度関心がある」を合わせた『高関心群』は35.5%、
「あまり関心がない」「関心がない」を合わせた『低関心群』は64.5%である。

■性別

男性の『高関心群』は42.2%で、県全体より6.7ポイント高い。

女性の『高関心群』は28.9%で、県全体より6.6ポイント低い。

■年齢別

65歳未満の『高関心群』は30.3%で、県全体より5.2ポイント低い。

65歳以上の『高関心群』は45.5%で、県全体より10.0ポイント高い。

■圏域別

栗原圏域の『高関心群』は40.7%で、県全体より5.2ポイント高い。

気仙沼・本吉圏域の『高関心群』は29.3%で、県全体より6.2ポイント低い。

その他の圏域の『高関心群』は、県全体との差が全て5.0ポイント以内に収まっている。

図2-2-8-2 取組8 関心度割合(属性別)

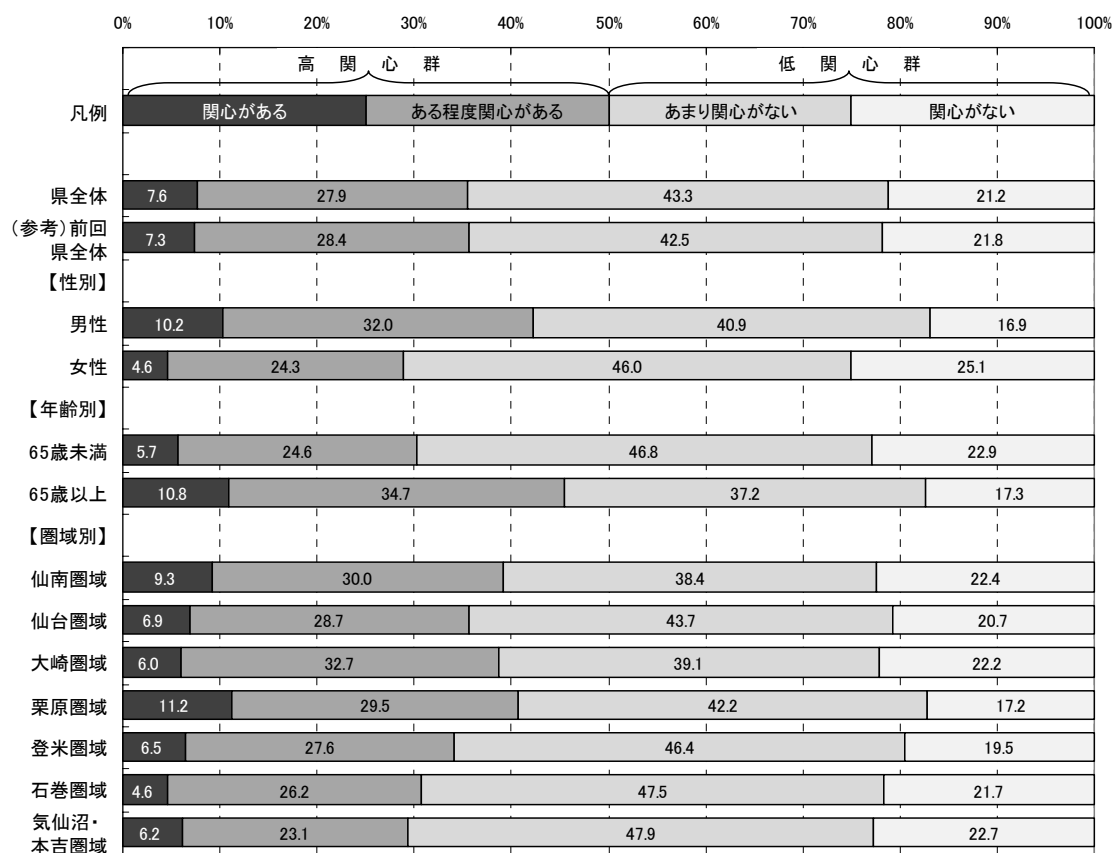

取組 8 「県内企業のグローバルビジネスの推進
と外資系企業の立地促進」

表2-2-8-2 取組8 関心度集計(属性別)

		有 効					欠 損 値	合 計
		関心がある	ある程度 関心がある	あまり 関心がない	関心がない	合計		
県全体	度数	146	532	827	404	1,909	144	2,053
	パーセント	7.6	27.9	43.3	21.2	100.0		
(参考) 前回 県全体	度数	133	515	772	396	1,816	128	1,944
	パーセント	7.3	28.4	42.5	21.8	100.0		
【性別】								
男性	度数	91	285	364	150	890	59	949
	パーセント	10.2	32.0	40.9	16.9	100.0		
女性	度数	44	233	441	240	958	73	1,031
	パーセント	4.6	24.3	46.0	25.1	100.0		
【年齢別】								
65歳未満	度数	71	304	579	284	1,238	59	1,297
	パーセント	5.7	24.6	46.8	22.9	100.0		
65歳以上	度数	65	208	223	104	600	73	673
	パーセント	10.8	34.7	37.2	17.3	100.0		
【圏域別】								
仙南圏域	度数	22	71	91	53	237	13	250
	パーセント	9.3	30.0	38.4	22.4	100.0		
仙台圏域	度数	18	75	114	54	261	15	276
	パーセント	6.9	28.7	43.7	20.7	100.0		
大崎圏域	度数	16	87	104	59	266	21	287
	パーセント	6.0	32.7	39.1	22.2	100.0		
栗原圏域	度数	30	79	113	46	268	19	287
	パーセント	11.2	29.5	42.2	17.2	100.0		
登米圏域	度数	17	72	121	51	261	23	284
	パーセント	6.5	27.6	46.4	19.5	100.0		
石巻圏域	度数	12	69	125	57	263	16	279
	パーセント	4.6	26.2	47.5	21.7	100.0		
気仙沼・本吉 圏域	度数	15	56	116	55	242	14	256
	パーセント	6.2	23.1	47.9	22.7	100.0		

【重視度】 (県がこの取組を今後行っていくことが、どのくらい重要と考えるか)

<概要>

■県全体

「重要」「やや重要」を合わせた『高重視群』は38.1%、「あまり重要ではない」「重要ではない」を合わせた『低重視群』は27.2%である。

なお、回答全体から「わからない」を除き集計した場合、『高重視群』が58.4%、『低重視群』は41.6%となる。

■性別

男性の『高重視群』は43.7%で、県全体より5.6ポイント高い。

女性の『高重視群』は33.2%で、県全体より4.9ポイント低い。

■年齢別

65歳未満の『高重視群』は33.7%で、県全体より4.4ポイント低い。

65歳以上の『高重視群』は47.7%で、県全体より9.6ポイント高い。

■圏域別

気仙沼・本吉圏域の『高重視群』は31.9%で、県全体より6.2ポイント低い。

その他の圏域の『高重視群』は、県全体との差が5.0ポイント以内に収まっている。

図2-2-8-3 取組8 重視度割合(属性別)

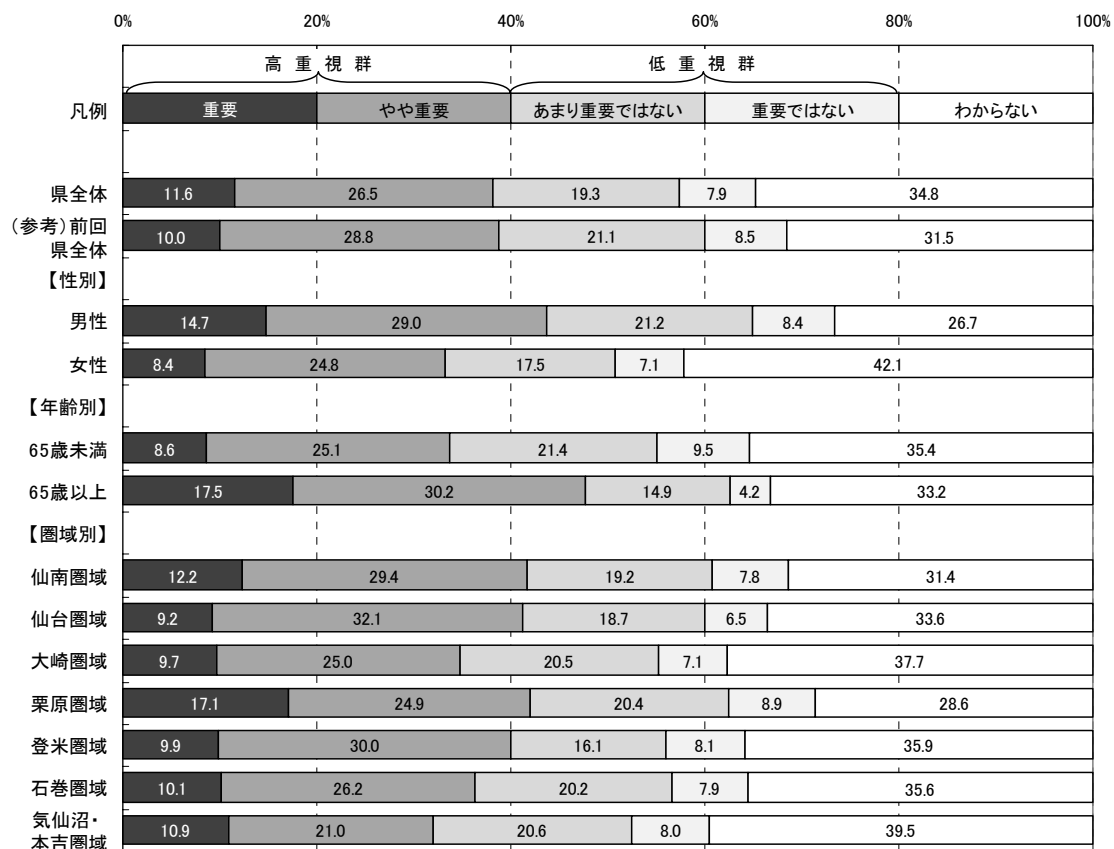

取組8 「県内企業のグローバルビジネスの推進
と外資系企業の立地促進」

表2-2-8-3 取組8 重視度集計(属性別)

		有 効					合計	欠 損 値	合 計
		重要	やや重要	あまり重要 ではない	重要では ない	わからない			
県全体	度数	223	511	371	152	670	1,927	126	2,053
	パーセント	11.6	26.5	19.3	7.9	34.8	100.0		
	「わからない」を 除くパーセント	17.7	40.7	29.5	12.1		100.0		
(参考) 前回 県全体	度数	183	527	386	156	576	1,828	116	1,944
	パーセント	10.0	28.8	21.1	8.5	31.5	100.0		
【性別】									
男性	度数	133	262	191	76	241	903	46	949
	パーセント	14.7	29.0	21.2	8.4	26.7	100.0		
女性	度数	81	240	169	69	407	966	65	1,031
	パーセント	8.4	24.8	17.5	7.1	42.1	100.0		
【年齢別】									
65歳未満	度数	107	313	267	119	441	1,247	50	1,297
	パーセント	8.6	25.1	21.4	9.5	35.4	100.0		
65歳以上	度数	107	185	91	26	203	612	61	673
	パーセント	17.5	30.2	14.9	4.2	33.2	100.0		
【圏域別】									
仙南圏域	度数	30	72	47	19	77	245	5	250
	パーセント	12.2	29.4	19.2	7.8	31.4	100.0		
仙台圏域	度数	24	84	49	17	88	262	14	276
	パーセント	9.2	32.1	18.7	6.5	33.6	100.0		
大崎圏域	度数	26	67	55	19	101	268	19	287
	パーセント	9.7	25.0	20.5	7.1	37.7	100.0		
栗原圏域	度数	46	67	55	24	77	269	18	287
	パーセント	17.1	24.9	20.4	8.9	28.6	100.0		
登米圏域	度数	27	82	44	22	98	273	11	284
	パーセント	9.9	30.0	16.1	8.1	35.9	100.0		
石巻圏域	度数	27	70	54	21	95	267	12	279
	パーセント	10.1	26.2	20.2	7.9	35.6	100.0		
気仙沼・本吉 圏域	度数	26	50	49	19	94	238	18	256
	パーセント	10.9	21.0	20.6	8.0	39.5	100.0		

【満足度】 (県が行ってきたこの取組について、どのくらい満足しているか)

<概要>

■県全体

「満足」「やや満足」を合わせた『満足群』は24.8%、「やや不満」「不満」を合わせた『不満群』は22.4%である。

なお、回答全体から「わからない」を除き集計した場合、『満足群』が52.5%、『不満群』は47.4%となる。

■性別

男性の『満足群』は28.3%で、県全体より3.5ポイント高い。

女性の『満足群』は21.8%で、県全体より3.0ポイント低い。

■年齢別

65歳未満の『満足群』は20.1%で、県全体より4.7ポイント低い。

65歳以上の『満足群』は34.8%で、県全体より10.0ポイント高い。

■圏域別

気仙沼・本吉圏域の『満足群』は19.3%で、県全体より5.5ポイント低い。

その他の圏域の『満足群』は、県全体との差が全て5.0ポイント以内に収まっている。

図2-2-8-4 取組8 満足度割合(属性別)

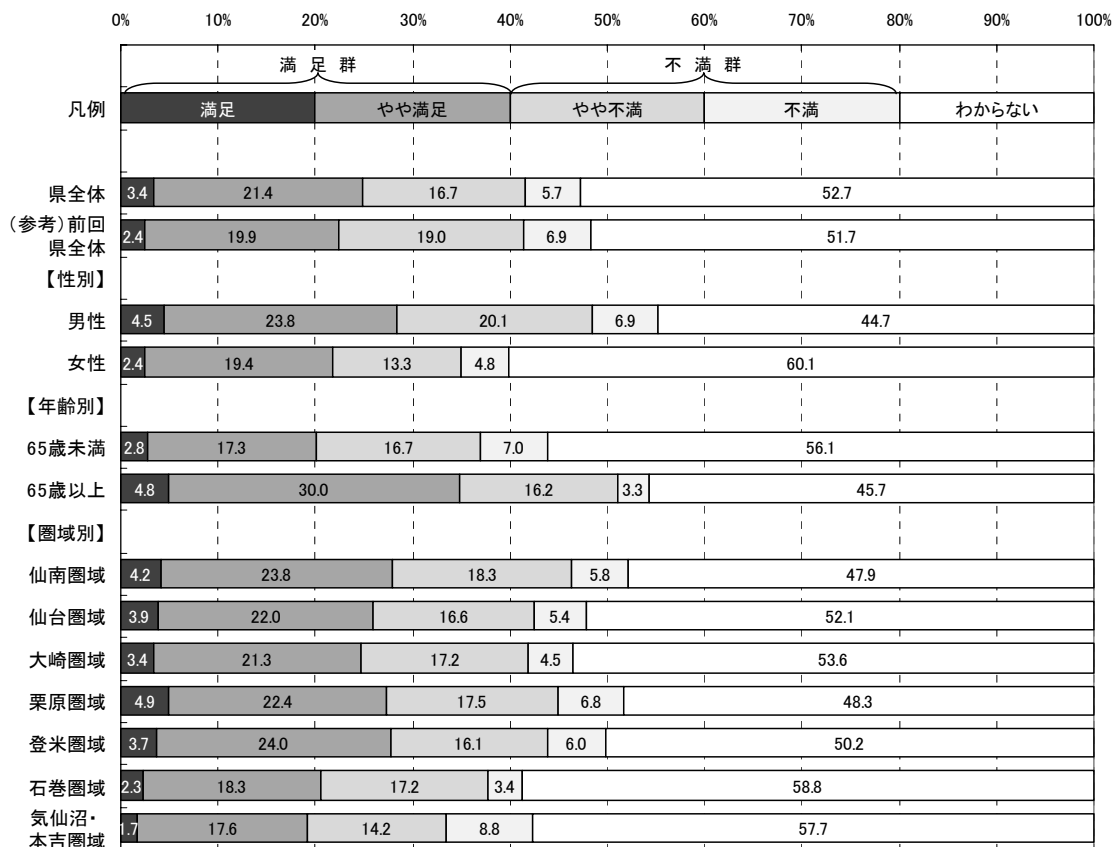

取組8 「県内企業のグローバルビジネスの推進
と外資系企業の立地促進」

表2-2-8-4 取組8 満足度集計(属性別)

		有 効					合計	欠 損 値	合 計
		満足	やや満足	やや不満	不満	わからない			
県全体	度数	65	407	317	109	1,002	1,900	153	2,053
	パーセント	3.4	21.4	16.7	5.7	52.7	100.0		
	「わからない」を除くパーセント	7.2	45.3	35.3	12.1		100.0		
(参考) 前回 県全体	度数	44	358	343	125	931	1,801	143	1,944
	パーセント	2.4	19.9	19.0	6.9	51.7	100.0		
【性別】									
男性	度数	40	212	179	61	398	890	59	949
	パーセント	4.5	23.8	20.1	6.9	44.7	100.0		
女性	度数	23	185	127	46	575	956	75	1,031
	パーセント	2.4	19.4	13.3	4.8	60.1	100.0		
【年齢別】									
65歳未満	度数	35	214	207	86	694	1,236	61	1,297
	パーセント	2.8	17.3	16.7	7.0	56.1	100.0		
65歳以上	度数	29	180	97	20	274	600	73	673
	パーセント	4.8	30.0	16.2	3.3	45.7	100.0		
【圏域別】									
仙南圏域	度数	10	57	44	14	115	240	10	250
	パーセント	4.2	23.8	18.3	5.8	47.9	100.0		
仙台圏域	度数	10	57	43	14	135	259	17	276
	パーセント	3.9	22.0	16.6	5.4	52.1	100.0		
大崎圏域	度数	9	57	46	12	143	267	20	287
	パーセント	3.4	21.3	17.2	4.5	53.6	100.0		
栗原圏域	度数	13	59	46	18	127	263	24	287
	パーセント	4.9	22.4	17.5	6.8	48.3	100.0		
登米圏域	度数	10	64	43	16	134	267	17	284
	パーセント	3.7	24.0	16.1	6.0	50.2	100.0		
石巻圏域	度数	6	48	45	9	154	262	17	279
	パーセント	2.3	18.3	17.2	3.4	58.8	100.0		
気仙沼・本吉 圏域	度数	4	42	34	21	138	239	17	256
	パーセント	1.7	17.6	14.2	8.8	57.7	100.0		

【特に優先すべきと思う項目】

取組8に関し、目標とする宮城の姿を目指して、県が下記の項目の中で今後特に優先すべきと思う項目について調査した。(複数回答可)

- ア 県の海外事務所、関係機関及び海外取引実績のある企業等が連携し、海外展開を目指す県内企業の国際的経済活動への総合的な支援体制づくり
- イ 県内企業が国際的経済活動を行う際のニーズ調査、海外取引事務や知的財産保護対策等の専門知識の提供、アドバイスや取引仲介機能など支援体制の強化
- ウ 県産品の販売先開拓や原材料調達のための商談会開催など、海外との取引機会の拡大支援
- エ 独自技術を有する地元企業等や最先端の技術を有する東北大学等との協力による、外資系研究開発型企业等の進出促進
- オ 県内企業の進出及び本県産品等の輸出拡大が見込める諸外国との経済交流の促進
- カ 国際交流、国際協力及び多文化共生社会の形成を通じた、海外との交流基盤強化と経済交流支援

(参考:目標とする宮城の姿)

- 国際競争力のある製品・技術を持つ企業が増えたり、多くの県内企業が海外に展開したりすることで、海外との経済交流が進んでいます。
- 県産農林水産物やその加工品の海外市場での取引が拡大しています。
- 外資系の高度な技術を持った企業などが県内に立地し、共同研究やさまざまな取引が進展しています。

<概要>

■県全体及び属性別(性別・年齢別・圏域別)の優先順位第1位から第3位までは以下のとおり。

	◆県全体	■性別		■年齢別	
		男性	女性	65歳未満	65歳以上
第1位:	オ	オ	オ	オ	オ
第2位:	ウ	ウ	ウ	ウ	ウ
第3位:	ア	ア	ア	ア	ア

	■圏域別						
	仙南	仙台	大崎	栗原	登米	石巻	気仙沼・本吉
第1位:	オ	オ	オ	オ	オ	ウ	ア
第2位:	ア	ア	ウ	ウ	ウ	ア	ウ
第3位:	ウ	ウ	ア	イ	ア	オ	オ

※属性別の優先順位が県全体と異なる場合、項目記号を網掛けしている。

取組8 「県内企業のグローバルビジネスの推進
と外資系企業の立地促進」

図2-2-8-5 取組8 特に優先すべきと思う項目回答数(県全体)



図2-2-8-6 取組8 特に優先すべきと思う項目割合(属性別)



※本図は、回答数累計に占める各項目の回答数の割合を属性別に示したものです。

取組 8 「県内企業のグローバルビジネスの推進
と外資系企業の立地促進」

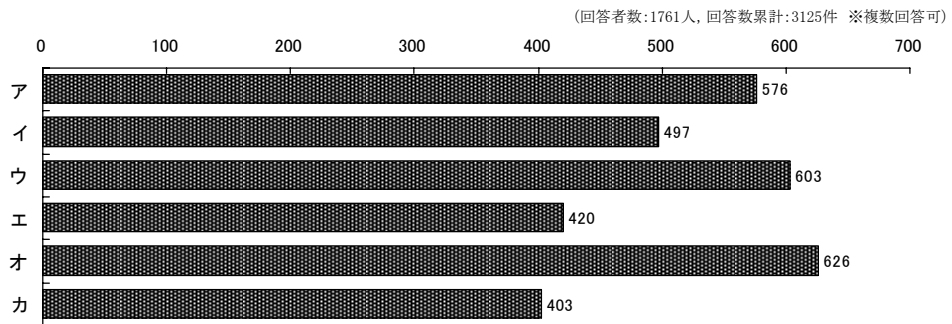
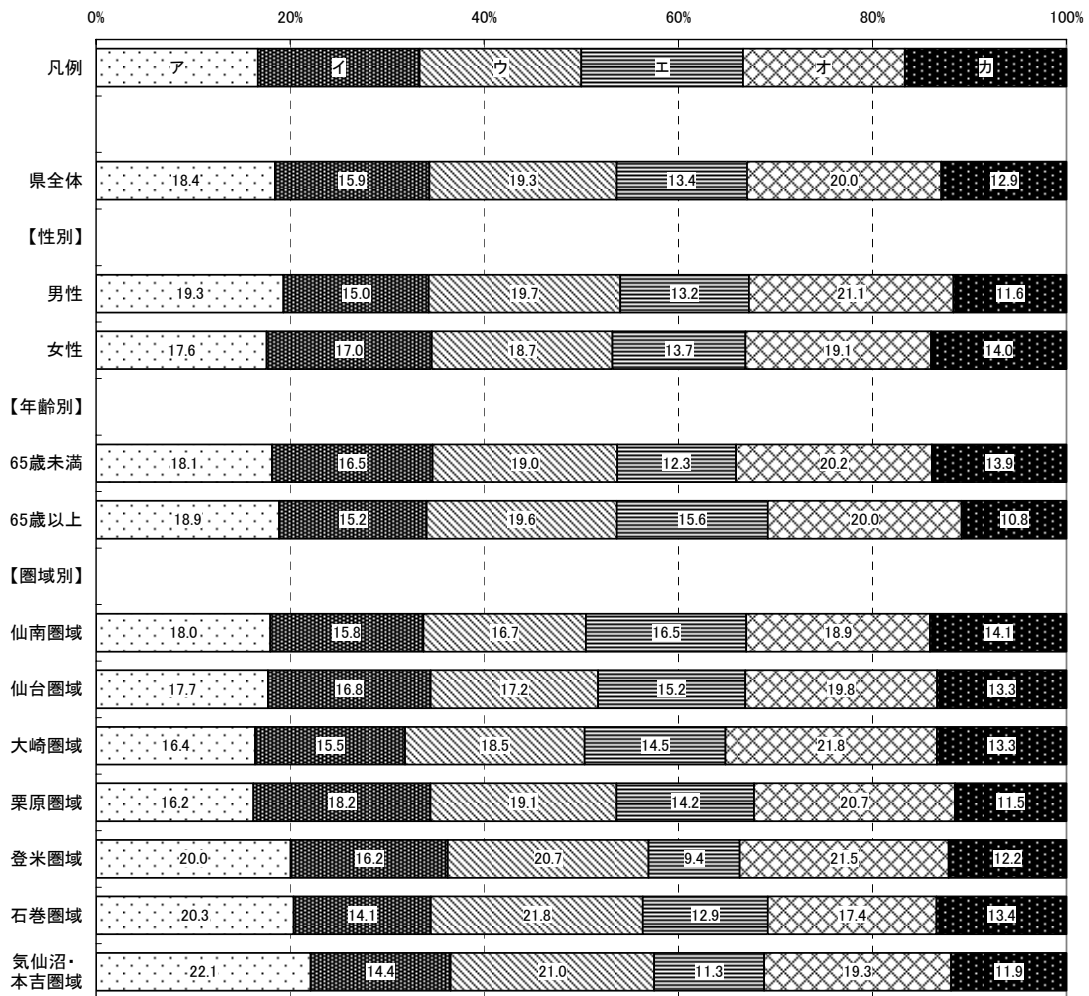
取組 9 自律的に発展できる経済システム構築に向けた広域経済圏の形成



取組概要

東北各県が保有する資源や特性を生かした機能分担や協力体制の構築などの連携を進め、自動車関連産業分野をはじめとする各種産業政策を展開し、自律的に発展できる広域経済圏の形成を目指します。

平成22年度の主な取組

- 東北6県が連携して自動車関連産業の振興を図るため、自動車メーカーや部品メーカー向けに共同で展示商談会を開催するなど、歩調を合わせた取組を進めています。
[成果等] 商談会開催回数 4回予定
- 山形県をはじめ隣接県との連携強化に向けて、連携施策に関する検討・調整を行っています。
- 隣接県と連携した国外拠点事務所の共同運営(山形県とソウル事務所(韓国)、岩手県と大連事務所(中国))を通じて、企業の海外進出支援や外国人観光客の誘致を行っています。
- 自動車関連産業をはじめとする、東北の産業集積・拠点化を支えるため、高速道路の整備や港湾の機能強化を進めています。
[成果等]三陸縦貫自動車道 唐桑道路 平成22年度開通、仙台北部道路と三陸縦貫自動車道を接続する利府JCTのフル化完成

【認知度】 (県がこの取組を行っていたことについて、どのくらい知っているか)

<概要>

■県全体

「知っている」「ある程度知っている」を合わせた『高認知群』は56.9%、
「あまり知らない」「知らない」を合わせた『低認知群』は43.1%である。

■性別

男性の『高認知群』は65.3%で、県全体より8.4ポイント高い。

女性の『高認知群』は49.3%で、県全体より7.6ポイント低い。

■年齢別

65歳未満の『高認知群』は53.5%で、県全体より3.4ポイント低い。

65歳以上の『高認知群』は64.1%で、県全体より7.2ポイント高い。

■圏域別

仙台圏域の『高認知群』は51.0%で、5.9ポイント低い。

気仙沼・本吉圏域の『高認知群』は62.2%で、5.3ポイント高い。

その他の圏域の『高認知群』は、県全体との差が5.0ポイント以内に収まっている。

図2-2-9-1 取組9 認知度割合(属性別)



表2-2-9-1 取組9 認知度集計(属性別)

		有 効					欠 損 値	合 計
		知っている	ある程度 知っている	あまり 知らない	知らない	合計		
県全体	度数	363	749	523	321	1,956	97	2,053
	パーセント	18.6	38.3	26.7	16.4	100.0		
(参考) 前回 県全体	度数	136	443	725	514	1,818	126	1,944
	パーセント	7.5	24.4	39.9	28.3	100.0		
【性別】								
男性	度数	219	374	202	113	908	41	949
	パーセント	24.1	41.2	22.2	12.4	100.0		
女性	度数	134	352	306	194	986	45	1,031
	パーセント	13.6	35.7	31.0	19.7	100.0		
【年齢別】								
65歳未満	度数	192	479	362	221	1,254	43	1,297
	パーセント	15.3	38.2	28.9	17.6	100.0		
65歳以上	度数	162	242	144	83	631	42	673
	パーセント	25.7	38.4	22.8	13.2	100.0		
【圏域別】								
仙南圏域	度数	49	81	75	40	245	5	250
	パーセント	20.0	33.1	30.6	16.3	100.0		
仙台圏域	度数	33	103	76	55	267	9	276
	パーセント	12.4	38.6	28.5	20.6	100.0		
大崎圏域	度数	57	100	69	44	270	17	287
	パーセント	21.1	37.0	25.6	16.3	100.0		
栗原圏域	度数	54	106	74	44	278	9	287
	パーセント	19.4	38.1	26.6	15.8	100.0		
登米圏域	度数	58	105	71	37	271	13	284
	パーセント	21.4	38.7	26.2	13.7	100.0		
石巻圏域	度数	44	110	77	35	266	13	279
	パーセント	16.5	41.4	28.9	13.2	100.0		
気仙沼・本吉 圏域	度数	52	101	54	39	246	10	256
	パーセント	21.1	41.1	22.0	15.9	100.0		

【関心度】 (県が行ってきたこの取組の内容について、どのくらい関心があるか)

<概要>

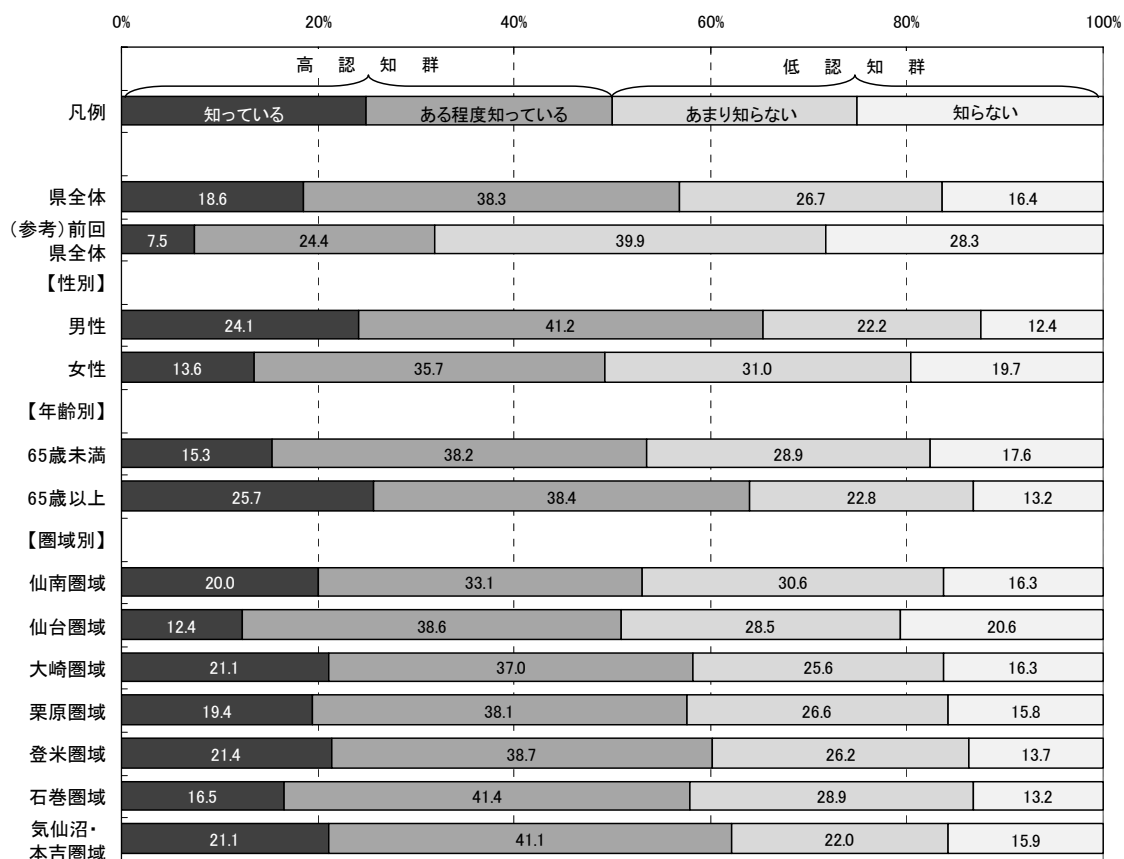
■県全体

「関心がある」「ある程度関心がある」を合わせた『高関心群』は63.9%、
「あまり関心がない」「関心がない」を合わせた『低関心群』は36.0%である。

■性別

男性の『高関心群』は73.7%で、県全体より9.8ポイント高い。

女性の『高関心群』は55.8%で、県全体より8.1ポイント低い。

■年齢別

65歳未満の『高関心群』は61.3%で、県全体より2.6ポイント低い。

65歳以上の『高関心群』は70.8%で、県全体より6.9ポイント高い。

■圏域別

仙南圏域の『高関心群』は57.2%で、県全体より6.7ポイント低い。

仙台圏域の『高関心群』は58.2%で、県全体より5.7ポイント低い。

登米圏域の『高関心群』は70.1%で、県全体より6.2ポイント高い。

気仙沼・本吉圏域の『高関心群』は72.8%で、県全体よりも8.9ポイント高い。

その他の圏域の『高関心群』は、県全体との差が5.0ポイント以内に収まっている。

図2-2-9-2 取組9 関心度割合(属性別)



表2-2-9-2 取組9 関心度集計(属性別)

		有 効					欠 損 値	合 計
		関心がある	ある程度 関心がある	あまり 関心がない	関心がない	合計		
県全体	度数	412	807	481	206	1,906	147	2,053
	パーセント	21.6	42.3	25.2	10.8	100.0		
(参考) 前回 県全体	度数	225	655	597	301	1,778	166	1,944
	パーセント	12.7	36.8	33.6	16.9	100.0		
【性別】								
男性	度数	258	395	166	67	886	63	949
	パーセント	29.1	44.6	18.7	7.6	100.0		
女性	度数	141	398	296	130	965	66	1,031
	パーセント	14.6	41.2	30.7	13.5	100.0		
【年齢別】								
65歳未満	度数	229	527	342	135	1,233	64	1,297
	パーセント	18.6	42.7	27.7	10.9	100.0		
65歳以上	度数	170	261	119	59	609	64	673
	パーセント	27.9	42.9	19.5	9.7	100.0		
【圏域別】								
仙南圏域	度数	55	83	78	25	241	9	250
	パーセント	22.8	34.4	32.4	10.4	100.0		
仙台圏域	度数	39	113	74	35	261	15	276
	パーセント	14.9	43.3	28.4	13.4	100.0		
大崎圏域	度数	58	108	67	31	264	23	287
	パーセント	22.0	40.9	25.4	11.7	100.0		
栗原圏域	度数	62	115	63	29	269	18	287
	パーセント	23.0	42.8	23.4	10.8	100.0		
登米圏域	度数	58	127	59	20	264	20	284
	パーセント	22.0	48.1	22.3	7.6	100.0		
石巻圏域	度数	51	120	62	27	260	19	279
	パーセント	19.6	46.2	23.8	10.4	100.0		
気仙沼・本吉 圏域	度数	69	108	47	19	243	13	256
	パーセント	28.4	44.4	19.3	7.8	100.0		

【重視度】 (県がこの取組を今後行っていくことが、どのくらい重要と考えるか)

<概要>

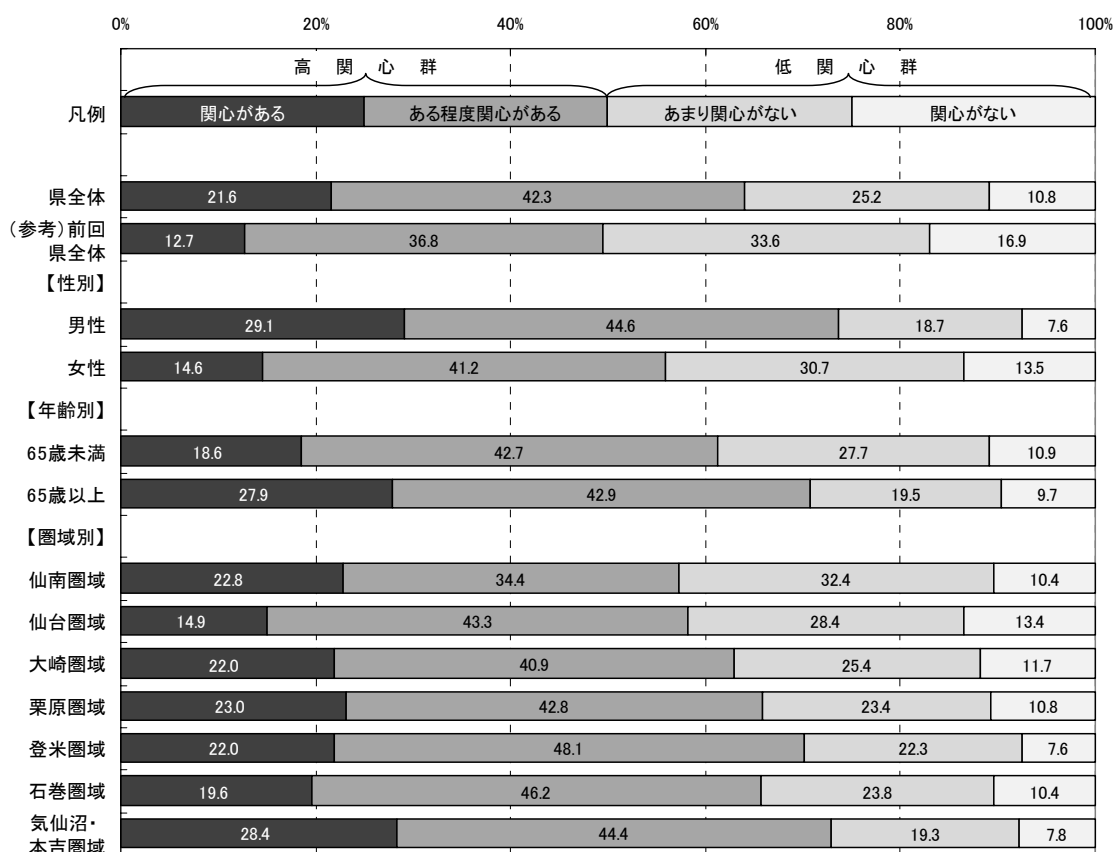
■県全体

「重要」「やや重要」を合わせた『高重視群』は64.9%、「あまり重要ではない」「重要ではない」を合わせた『低重視群』は14.2%である。

なお、回答全体から「わからない」を除き集計した場合、『高重視群』が82.0%、『低重視群』は18.0%となる。

■性別

男性の『高重視群』は74.4%で、県全体より9.5ポイント高い。

女性の『高重視群』は56.9%で、県全体より8.0ポイント低い。

■年齢別

65歳未満の『高重視群』は63.0%で、県全体より1.9ポイント低い。

65歳以上の『高重視群』は70.2%で、県全体より5.3ポイント高い。

■圏域別

仙南圏域の『高重視群』は59.8%で、県全体より5.1ポイント低い。

気仙沼・本吉圏域の『高重視群』は70.9%で、県全体より6.0ポイント高い。

その他の圏域の『高重視群』は、県全体との差が5.0ポイント以内に収まっている。

図2-2-9-3 取組9 重視度割合(属性別)



表2-2-9-3 取組9 重視度集計(属性別)

		有 効					合計	欠 損 値	合 計
		重要	やや重要	あまり重要 ではない	重要では ない	わからない			
県全体	度数	549	692	200	73	400	1,914	139	2,053
	パーセント	28.7	36.2	10.4	3.8	20.9	100.0		
	「わからない」を 除くパーセント	36.3	45.7	13.2	4.8		100.0		
(参考) 前回 県全体	度数	323	586	273	104	487	1,773	171	1,944
	パーセント	18.2	33.1	15.4	5.9	27.5	100.0		
【性別】									
男性	度数	318	345	88	33	107	891	58	949
	パーセント	35.7	38.7	9.9	3.7	12.0	100.0		
女性	度数	216	331	111	35	268	961	70	1,031
	パーセント	22.5	34.4	11.6	3.6	27.9	100.0		
【年齢別】									
65歳未満	度数	319	457	151	50	255	1,232	65	1,297
	パーセント	25.9	37.1	12.3	4.1	20.7	100.0		
65歳以上	度数	214	215	48	19	115	611	62	673
	パーセント	35.0	35.2	7.9	3.1	18.8	100.0		
【圏域別】									
仙南圏域	度数	65	79	39	9	49	241	9	250
	パーセント	27.0	32.8	16.2	3.7	20.3	100.0		
仙台圏域	度数	64	101	23	15	55	258	18	276
	パーセント	24.8	39.1	8.9	5.8	21.3	100.0		
大崎圏域	度数	68	105	17	8	68	266	21	287
	パーセント	25.6	39.5	6.4	3.0	25.6	100.0		
栗原圏域	度数	85	103	32	7	47	274	13	287
	パーセント	31.0	37.6	11.7	2.6	17.2	100.0		
登米圏域	度数	73	101	30	9	50	263	21	284
	パーセント	27.8	38.4	11.4	3.4	19.0	100.0		
石巻圏域	度数	77	93	32	8	48	258	21	279
	パーセント	29.8	36.0	12.4	3.1	18.6	100.0		
気仙沼・本吉 圏域	度数	90	81	22	9	39	241	15	256
	パーセント	37.3	33.6	9.1	3.7	16.2	100.0		

【満足度】 (県が行ってきたこの取組について、どのくらい満足しているか)

<概要>

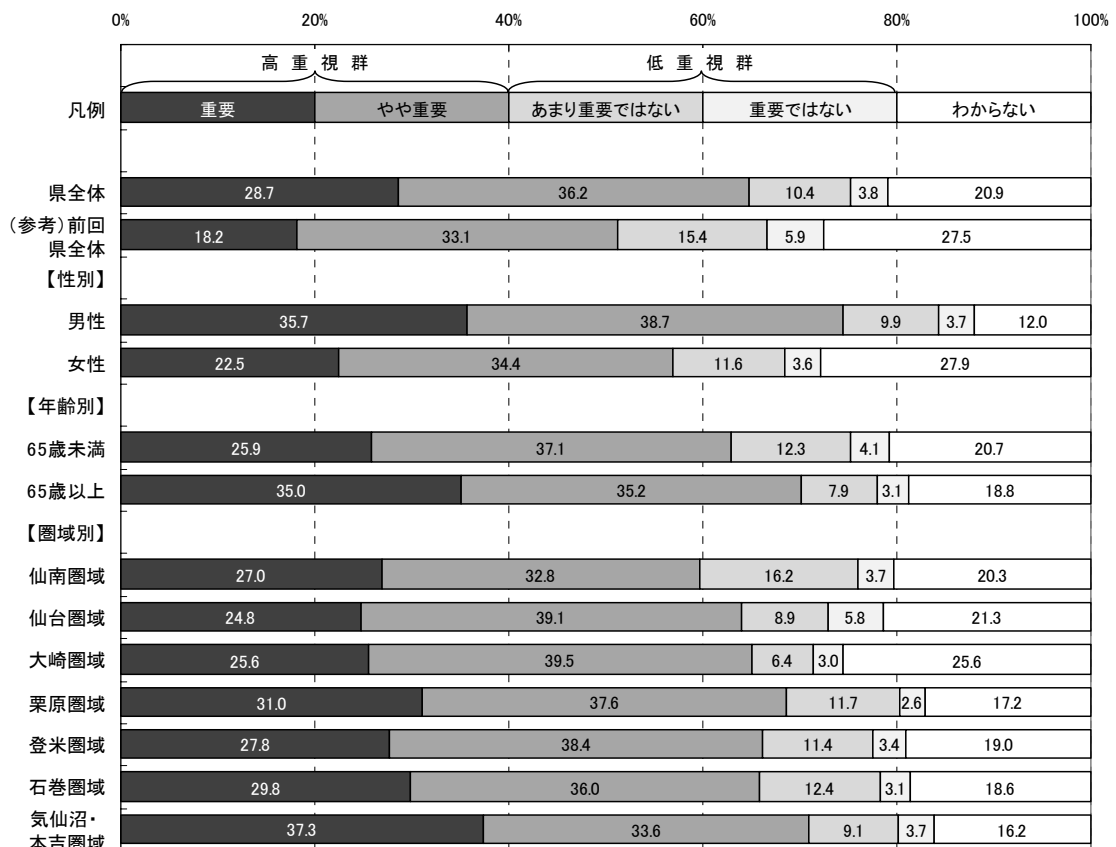
■県全体

「満足」「やや満足」を合わせた『満足群』は50.8%、「やや不満」「不満」を合わせた『不満群』は16.8%である。

なお、回答全体から「わからない」を除き集計した場合、『満足群』が75.1%、『不満群』は24.9%となる。

■性別

男性の『満足群』は58.9%で、県全体より8.1ポイント高い。

女性の『満足群』は43.4%で、県全体より7.4ポイント低い。

■年齢別

65歳未満の『満足群』は46.4%で、県全体より4.4ポイント低い。

65歳以上の『満足群』は60.4%で、県全体より9.6ポイント高い。

■圏域別

登米圏域の『満足群』は58.6%で、県全体より7.8ポイント高い。

その他の圏域の『満足群』は、県全体との差が5.0ポイント以内に収まっている。

図2-2-9-4 取組9 満足度割合(属性別)



表2-2-9-4 取組9 満足度集計(属性別)

		有 効					合計	欠 損 値	合 計
		満足	やや満足	やや不満	不満	わからない			
県全体	度数	226	738	241	78	612	1,895	158	2,053
	パーセント	11.9	38.9	12.7	4.1	32.3	100.0		
	「わからない」を除くパーセント	17.6	57.5	18.8	6.1		100.0		
(参考) 前回 県全体	度数	80	473	321	104	770	1,748	196	1,944
	パーセント	4.6	27.1	18.4	5.9	44.1	100.0		
【性別】									
男性	度数	136	386	125	44	195	886	63	949
	パーセント	15.3	43.6	14.1	5.0	22.0	100.0		
女性	度数	82	331	112	32	393	950	81	1,031
	パーセント	8.6	34.8	11.8	3.4	41.4	100.0		
【年齢別】									
65歳未満	度数	113	456	174	60	424	1,227	70	1,297
	パーセント	9.2	37.2	14.2	4.9	34.6	100.0		
65歳以上	度数	106	257	62	15	161	601	72	673
	パーセント	17.6	42.8	10.3	2.5	26.8	100.0		
【圏域別】									
仙南圏域	度数	35	83	30	10	78	236	14	250
	パーセント	14.8	35.2	12.7	4.2	33.1	100.0		
仙台圏域	度数	26	97	33	10	90	256	20	276
	パーセント	10.2	37.9	12.9	3.9	35.2	100.0		
大崎圏域	度数	30	108	29	8	89	264	23	287
	パーセント	11.4	40.9	11.0	3.0	33.7	100.0		
栗原圏域	度数	41	108	34	11	79	273	14	287
	パーセント	15.0	39.6	12.5	4.0	28.9	100.0		
登米圏域	度数	32	122	28	7	74	263	21	284
	パーセント	12.2	46.4	10.6	2.7	28.1	100.0		
石巻圏域	度数	25	97	41	8	87	258	21	279
	パーセント	9.7	37.6	15.9	3.1	33.7	100.0		
気仙沼・本吉 圏域	度数	23	88	38	20	70	239	17	256
	パーセント	9.6	36.8	15.9	8.4	29.3	100.0		

【特に優先すべきと思う項目】

取組9に関し、目標とする宮城の姿を目指して、県が下記の項目の中で今後特に優先すべきと思う項目について調査した。(複数回答可)

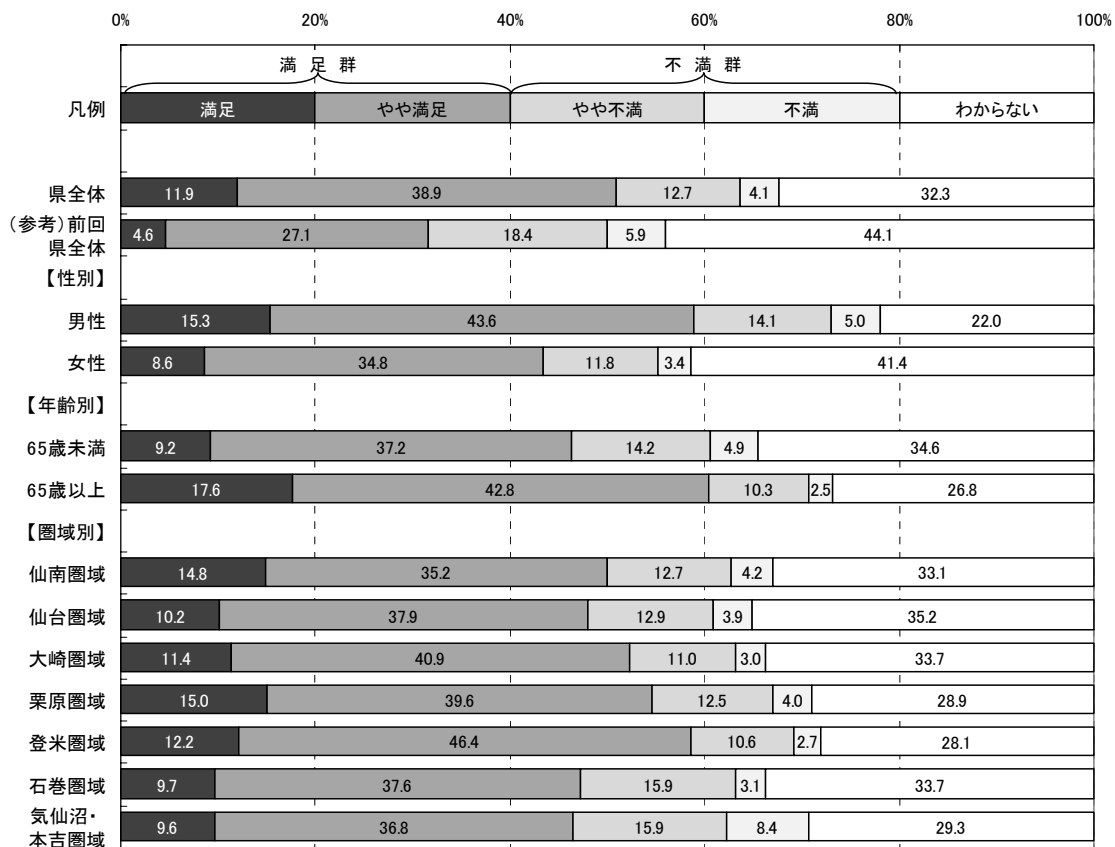
- ア 東北各県と連携した競争力のある広域経済圏の形成と人口流出に歯止めをかけるための取組実施
- イ 山形県との連携に関する構想の具体化と岩手県や福島県と連携施策の実施に向けた検討
- ウ 県境を越えた企業、研究機関の間での役割分担や協力体制づくりによる、東北地方への産業集積の支援
- エ 東北が自動車関連産業の集積拠点化していくことを見据えた取引拡大、人材育成など必要な環境整備についての東北各県との連携強化
- オ 東北地方の観光推進組織との連携による誘客と国内外からの交流人口の増加を図るための取組実施
- カ 隣接県と連携した国内外拠点事務所の共同運営や、企業の海外進出を支援する体制づくり
- キ 港湾や高規格幹線道路などの広域的な経済活動を支えるインフラ整備の促進

(参考:目標とする宮城の姿)

- 東北地方各県との間で、それぞれの資源や特性を生かした協力体制がつけられ、自動車関連分野などさまざまな産業政策が行われています。
- 特に山形県との連携が進み、仙台市・山形市を中心に両県が東北の中核圏域として地域の発展をリードしています。また、岩手県や福島県ともさまざまな分野で連携が進んでいます。
- 観光や文化的活動では、東北各県と連携することでそれぞれの地域の魅力が更に高まり、国内外からの交流人口が増えています。

<概要>

■県全体及び属性別（性別・年齢別・圏域別）の優先順位第1位から第3位までは以下のとおり。

	◆県全体	■性別		■年齢別	
		男性	女性	65歳未満	65歳以上
第1位:	ア	ア	エ	ア	ア
第2位:	エ	エ	ア	エ	エ
第3位:	ウ	キ	ウ	ウ	ウ

	■圏域別						
	仙南	仙台	大崎	栗原	登米	石巻	気仙沼・本吉
第1位:	ア	エ	ア	ア	エ	ア	ア
第2位:	エ	ア	エ	エ	ア	キ	キ
第3位:	ウ	ウ	ウ	ウ	ウ	エ	エ

※属性別の優先順位が県全体と異なる場合、項目記号を網掛けしている。

図2-2-9-5 取組9 特に優先すべきと思う項目回答数(県全体)



図2-2-9-6 取組9 特に優先すべきと思う項目割合(属性別)



※ 本図は、回答数累計に占める各項目の回答数の割合を属性別に示したものです。

取組9 「自律的に発展できる経済システム
構築に向けた広域経済圏の形成」

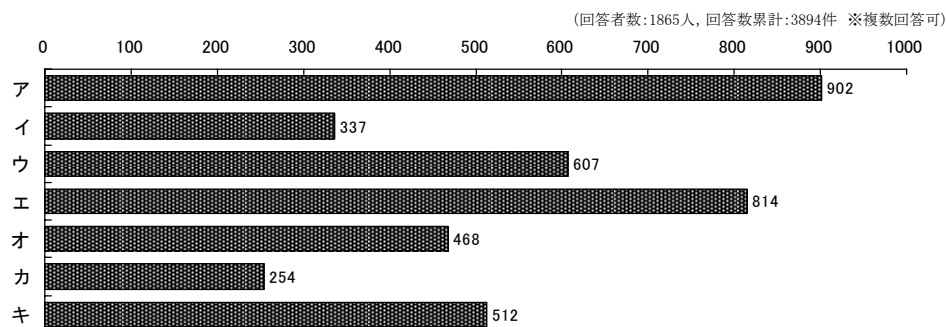
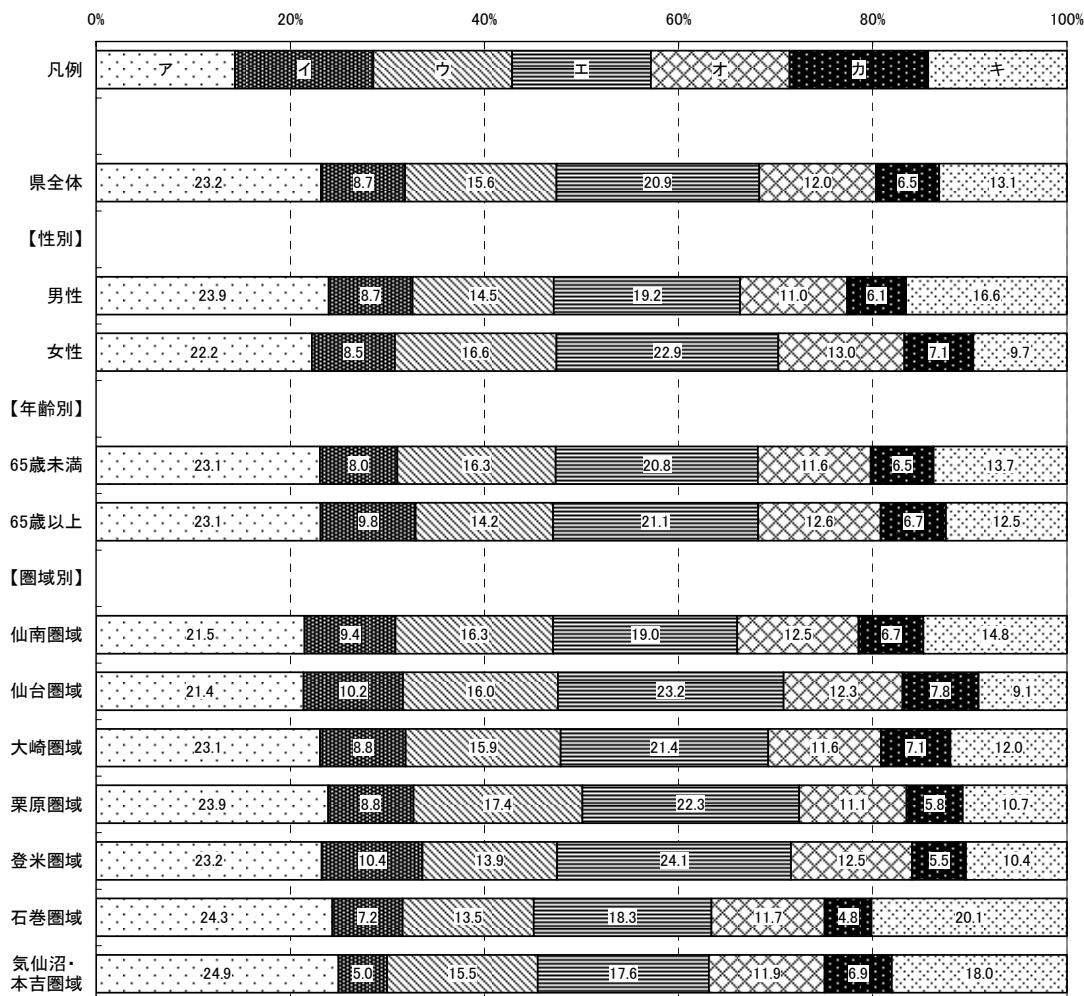
取組10 産業活動の基礎となる人材の育成・確保



取組概要

地域の産業を担う人材の育成と確保に向けて取り組むとともに、社会情勢の変化やグローバル化に対応できる人材の育成を進めるほか、学校と地域が一体となった人材の育成を目指します。

平成22年度の主な取組

- 地域の産業を担う人材の体系的な育成体制をつくるため、「みやぎ産業人材育成プラットフォーム」と県内7圏域に「圏域版産業人材育成プラットフォーム」を設置し、関係機関の情報共有を図るとともに、学校と企業が連携した人材育成を進めています。
- キャリアカウンセラーを高等学校に派遣し、県内製造業への就職拡大や早期離職を防止するためのセミナー等を行っています。また、県内製造業の認知度向上を図るため、工場見学会やものづくり企業セミナーを実施しています。
[成果等] 工場見学会開催 県内11コース(延べ22社)で実施予定
- 工業学科を有する高等学校において、企業等の熟練技能者による実践的な指導や最新の工作機械を導入し、高校生のものづくり技能と技術の向上を図っています。
- 農林漁業の担い手の減少や就業者の高齢化が進む中、新規参入者や後継者の育成確保に必要な取組として、知識や技術の習得を図る研修会開催などの支援を行っています。
[成果等] 研修会開催 農業関係 3コース 参加人数144人
- 女性の積極的な登用のための取組を行っている企業を「女性のチカラを活かす企業」として認証、特に優れた取組を行っている企業を表彰するなど、男女ともに働きやすい就業環境づくりを進めています。

【認知度】 (県がこの取組を行っていたことについて、どのくらい知っているか)

<概要>

■県全体

「知っている」「ある程度知っている」を合わせた『高認知群』は26.0%、
「あまり知らない」「知らない」を合わせた『低認知群』は74.0%である。

■性別

男性の『高認知群』は28.5%で、県全体より2.5ポイント高い。
女性の『高認知群』は23.6%で、県全体より2.4ポイント低い。

■年齢別

65歳未満の『高認知群』は22.9%で、県全体より3.1ポイント低い。
65歳以上の『高認知群』は31.6%で、県全体より5.6ポイント高い。

■圏域別

各圏域の『高認知群』は、県全体との差が5.0ポイント以内に収まっている。

図2-2-10-1 取組10 認知度割合(属性別)



表2-2-10-1 取組10 認知度集計(属性別)

		有 効					欠 損 値	合 計
		知っている	ある程度 知っている	あまり 知らない	知らない	合計		
県全体	度数	100	408	922	520	1,950	103	2,053
	パーセント	5.1	20.9	47.3	26.7	100.0		
(参考) 前回 県全体	度数	91	413	863	466	1,833	111	1,944
	パーセント	5.0	22.5	47.1	25.4	100.0		
【性別】								
男性	度数	55	203	445	204	907	42	949
	パーセント	6.1	22.4	49.1	22.5	100.0		
女性	度数	39	192	451	296	978	53	1,031
	パーセント	4.0	19.6	46.1	30.3	100.0		
【年齢別】								
65歳未満	度数	53	234	580	384	1,251	46	1,297
	パーセント	4.2	18.7	46.4	30.7	100.0		
65歳以上	度数	42	156	315	113	626	47	673
	パーセント	6.7	24.9	50.3	18.1	100.0		
【圏域別】								
仙南圏域	度数	17	48	106	76	247	3	250
	パーセント	6.9	19.4	42.9	30.8	100.0		
仙台圏域	度数	10	61	130	64	265	11	276
	パーセント	3.8	23.0	49.1	24.2	100.0		
大崎圏域	度数	18	46	133	71	268	19	287
	パーセント	6.7	17.2	49.6	26.5	100.0		
栗原圏域	度数	13	61	133	71	278	9	287
	パーセント	4.7	21.9	47.8	25.5	100.0		
登米圏域	度数	22	56	126	66	270	14	284
	パーセント	8.1	20.7	46.7	24.4	100.0		
石巻圏域	度数	8	58	127	72	265	14	279
	パーセント	3.0	21.9	47.9	27.2	100.0		
気仙沼・本吉 圏域	度数	5	53	116	68	242	14	256
	パーセント	2.1	21.9	47.9	28.1	100.0		

【関心度】 (県が行ってきたこの取組の内容について、どのくらい関心があるか)

<概要>

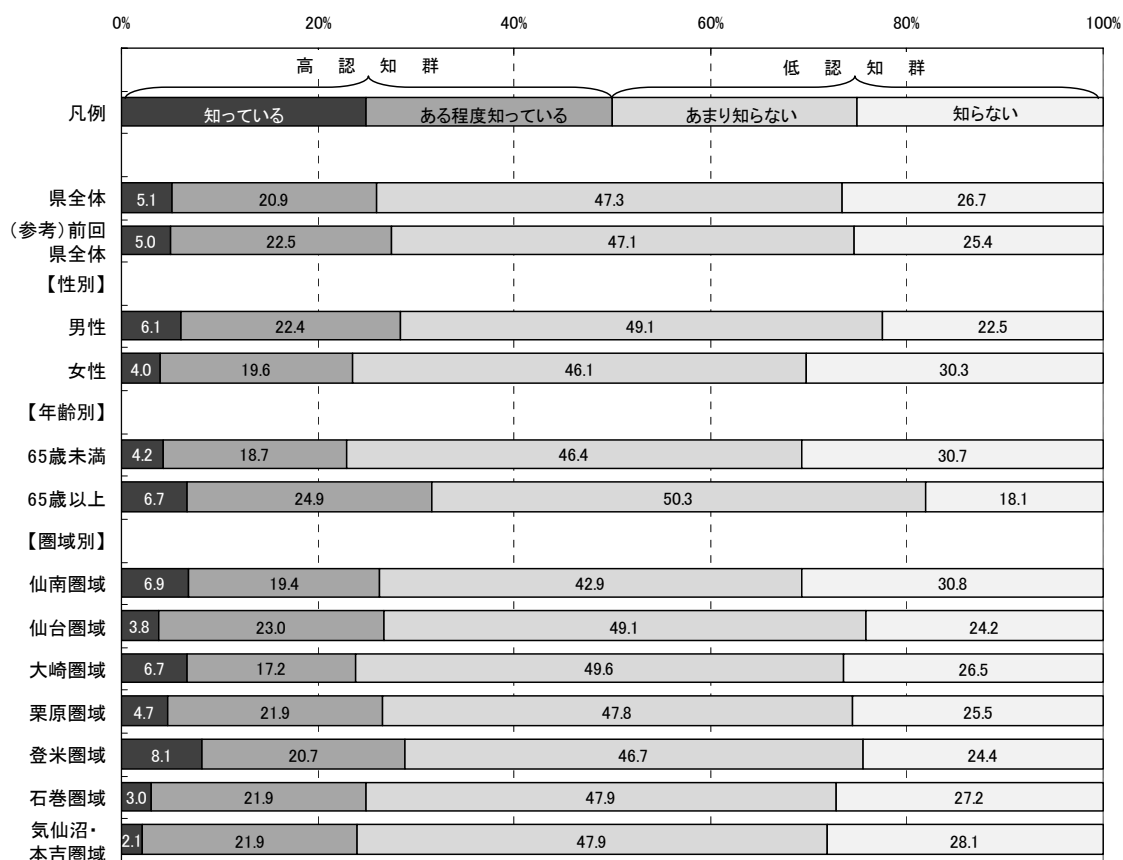
■県全体

「関心がある」「ある程度関心がある」を合わせた『高関心群』は61.5%、
「あまり関心がない」「関心がない」を合わせた『低関心群』は38.6%である。

■性別

男性の『高関心群』は64.8%で、県全体より3.3ポイント高い。

女性の『高関心群』は58.7%で、県全体より2.8ポイント低い。

■年齢別

65歳未満の『高関心群』は60.1%で、県全体より1.4ポイント低い。

65歳以上の『高関心群』は64.9%で、県全体より3.4ポイント高い。

■圏域別

各圏域の『高関心群』は、県全体との差が全て5.0ポイント以内に収まっている。

図2-2-10-2 取組10 関心度割合(属性別)



表2-2-10-2 取組10 関心度集計(属性別)

		有 効					欠 損 値	合 計
		関心がある	ある程度 関心がある	あまり 関心がない	関心がない	合計		
県全体	度数	299	866	507	223	1,895	158	2,053
	パーセント	15.8	45.7	26.8	11.8	100.0		
(参考) 前回 県全体	度数	302	774	489	216	1,781	163	1,944
	パーセント	17.0	43.5	27.5	12.1	100.0		
【性別】								
男性	度数	152	418	234	76	880	69	949
	パーセント	17.3	47.5	26.6	8.6	100.0		
女性	度数	134	426	258	136	954	77	1,031
	パーセント	14.0	44.7	27.0	14.3	100.0		
【年齢別】								
65歳未満	度数	166	570	345	144	1,225	72	1,297
	パーセント	13.6	46.5	28.2	11.8	100.0		
65歳以上	度数	119	271	145	66	601	72	673
	パーセント	19.8	45.1	24.1	11.0	100.0		
【圏域別】								
仙南圏域	度数	39	107	67	24	237	13	250
	パーセント	16.5	45.1	28.3	10.1	100.0		
仙台圏域	度数	38	127	64	30	259	17	276
	パーセント	14.7	49.0	24.7	11.6	100.0		
大崎圏域	度数	43	121	69	31	264	23	287
	パーセント	16.3	45.8	26.1	11.7	100.0		
栗原圏域	度数	45	121	65	36	267	20	287
	パーセント	16.9	45.3	24.3	13.5	100.0		
登米圏域	度数	49	103	78	29	259	25	284
	パーセント	18.9	39.8	30.1	11.2	100.0		
石巻圏域	度数	36	128	70	27	261	18	279
	パーセント	13.8	49.0	26.8	10.3	100.0		
気仙沼・本吉 圏域	度数	34	116	62	27	239	17	256
	パーセント	14.2	48.5	25.9	11.3	100.0		

【重視度】 (県がこの取組を今後行っていくことが、どのくらい重要と考えるか)

<概要>

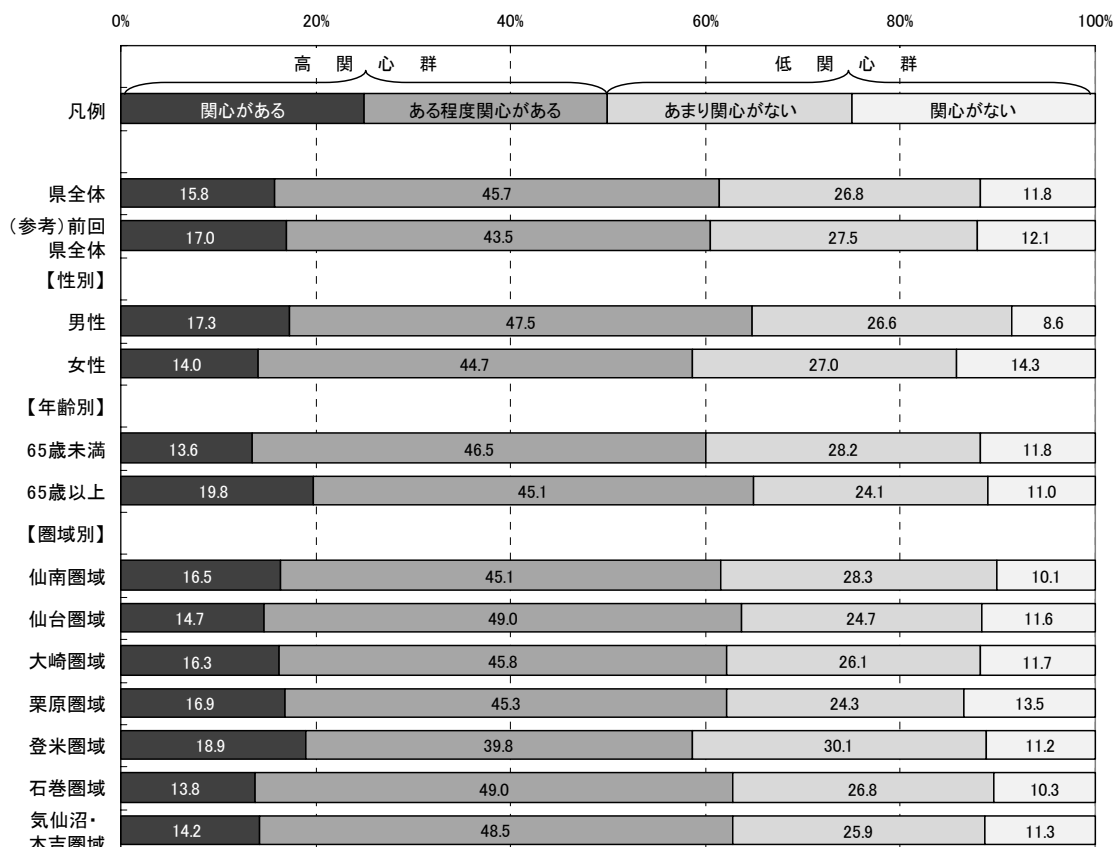
■県全体

「重要」「やや重要」を合わせた『高重視群』は62.1%、「あまり重要ではない」「重要ではない」を合わせた『低重視群』は13.3%である。

なお、回答全体から「わからない」を除き集計した場合、『高重視群』が82.4%、『低重視群』は17.6%となる。

■性別

男性の『高重視群』は66.6%で、県全体より4.5ポイント高い。

女性の『高重視群』は58.2%で、県全体より3.9ポイント低い。

■年齢別

65歳未満の『高重視群』は60.6%で、県全体より1.5ポイント低い。

65歳以上の『高重視群』は66.0%で、県全体より3.9ポイント高い。

■圏域別

各圏域の『高重視群』は、県全体との差が5.0ポイント以内に収まっている。

図2-2-10-3 取組10 重視度割合(属性別)



表2-2-10-3 取組10 重視度集計(属性別)

		有 効					合計	欠 損 値	合 計
		重要	やや重要	あまり重要 ではない	重要では ない	わからない			
県全体	度数	460	721	190	62	471	1,904	149	2,053
	パーセント	24.2	37.9	10.0	3.3	24.7	100.0		
	「わからない」を 除くパーセント	32.1	50.3	13.3	4.3		100.0		
(参考) 前回 県全体	度数	464	687	186	67	390	1,794	150	1,944
	パーセント	25.9	38.3	10.4	3.7	21.7	100.0		
【性別】									
男性	度数	227	363	101	31	164	886	63	949
	パーセント	25.6	41.0	11.4	3.5	18.5	100.0		
女性	度数	221	338	87	28	285	959	72	1,031
	パーセント	23.0	35.2	9.1	2.9	29.7	100.0		
【年齢別】									
65歳未満	度数	290	456	133	46	306	1,231	66	1,297
	パーセント	23.6	37.0	10.8	3.7	24.9	100.0		
65歳以上	度数	156	244	55	14	137	606	67	673
	パーセント	25.7	40.3	9.1	2.3	22.6	100.0		
【圏域別】									
仙南圏域	度数	61	90	33	4	57	245	5	250
	パーセント	24.9	36.7	13.5	1.6	23.3	100.0		
仙台圏域	度数	65	107	16	10	60	258	18	276
	パーセント	25.2	41.5	6.2	3.9	23.3	100.0		
大崎圏域	度数	67	105	20	9	63	264	23	287
	パーセント	25.4	39.8	7.6	3.4	23.9	100.0		
栗原圏域	度数	65	101	28	9	63	266	21	287
	パーセント	24.4	38.0	10.5	3.4	23.7	100.0		
登米圏域	度数	63	97	30	9	65	264	20	284
	パーセント	23.9	36.7	11.4	3.4	24.6	100.0		
石巻圏域	度数	60	96	29	8	69	262	17	279
	パーセント	22.9	36.6	11.1	3.1	26.3	100.0		
気仙沼・本吉 圏域	度数	61	88	29	8	52	238	18	256
	パーセント	25.6	37.0	12.2	3.4	21.8	100.0		

【満足度】 (県が行ってきたこの取組について、どのくらい満足しているか)

<概要>

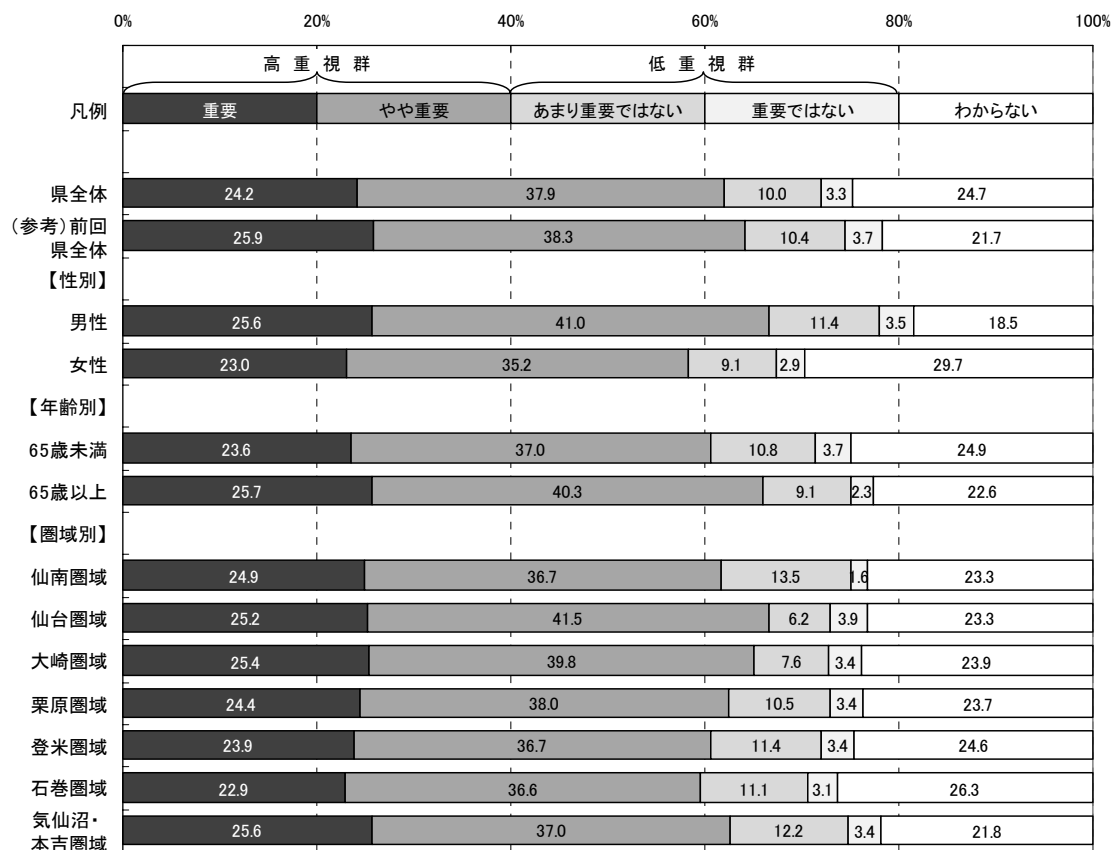
■県全体

「満足」「やや満足」を合わせた『満足群』は34.1%、「やや不満」「不満」を合わせた『不満群』は25.5%である。

なお、回答全体から「わからない」を除き集計した場合、『満足群』が57.2%、『不満群』は42.8%となる。

■性別

男性の『満足群』は35.6%で、県全体より1.5ポイント高い。

女性の『満足群』は32.9%で、県全体より1.2ポイント低い。

■年齢別

65歳未満の『満足群』は30.0%で、県全体より4.1ポイント低い。

65歳以上の『満足群』は43.2%で、県全体より9.1ポイント高い。

■圏域別

栗原圏域の『満足群』は40.1%で、県全体より6.0ポイント高い。

気仙沼・本吉圏域の『満足群』は27.3%で、県全体より6.8ポイント低い。

その他の圏域の『満足群』は、県全体との差が全て5.0ポイント以内に収まっている。

図2-2-10-4 取組10 満足度割合(属性別)



表2-2-10-4 取組10 満足度集計(属性別)

		有 効					合計	欠 損 値	合 計
		満足	やや満足	やや不満	不満	わからない			
県全体	度数	106	531	353	123	754	1,867	186	2,053
	パーセント	5.7	28.4	18.9	6.6	40.4	100.0		
	「わからない」を除くパーセント	9.5	47.7	31.7	11.1		100.0		
(参考) 前回 県全体	度数	91	469	344	154	706	1,764	180	1,944
	パーセント	5.2	26.6	19.5	8.7	40.0	100.0		
【性別】									
男性	度数	53	258	190	81	292	874	75	949
	パーセント	6.1	29.5	21.7	9.3	33.4	100.0		
女性	度数	47	261	154	37	437	936	95	1,031
	パーセント	5.0	27.9	16.5	4.0	46.7	100.0		
【年齢別】									
65歳未満	度数	52	312	233	90	527	1,214	83	1,297
	パーセント	4.3	25.7	19.2	7.4	43.4	100.0		
65歳以上	度数	49	205	110	28	196	588	85	673
	パーセント	8.3	34.9	18.7	4.8	33.3	100.0		
【圏域別】									
仙南圏域	度数	15	69	55	16	83	238	12	250
	パーセント	6.3	29.0	23.1	6.7	34.9	100.0		
仙台圏域	度数	10	80	58	15	93	256	20	276
	パーセント	3.9	31.3	22.7	5.9	36.3	100.0		
大崎圏域	度数	14	80	35	23	108	260	27	287
	パーセント	5.4	30.8	13.5	8.8	41.5	100.0		
栗原圏域	度数	18	87	41	16	100	262	25	287
	パーセント	6.9	33.2	15.6	6.1	38.2	100.0		
登米圏域	度数	18	72	51	13	103	257	27	284
	パーセント	7.0	28.0	19.8	5.1	40.1	100.0		
石巻圏域	度数	14	66	56	14	110	260	19	279
	パーセント	5.4	25.4	21.5	5.4	42.3	100.0		
気仙沼・本吉 圏域	度数	8	55	45	19	104	231	25	256
	パーセント	3.5	23.8	19.5	8.2	45.0	100.0		

【特に優先すべきと思う項目】

取組10に関し、目標とする宮城の姿を目指して、県が下記の項目の中で今後特に優先すべきと思う項目について調査した。(複数回答可)

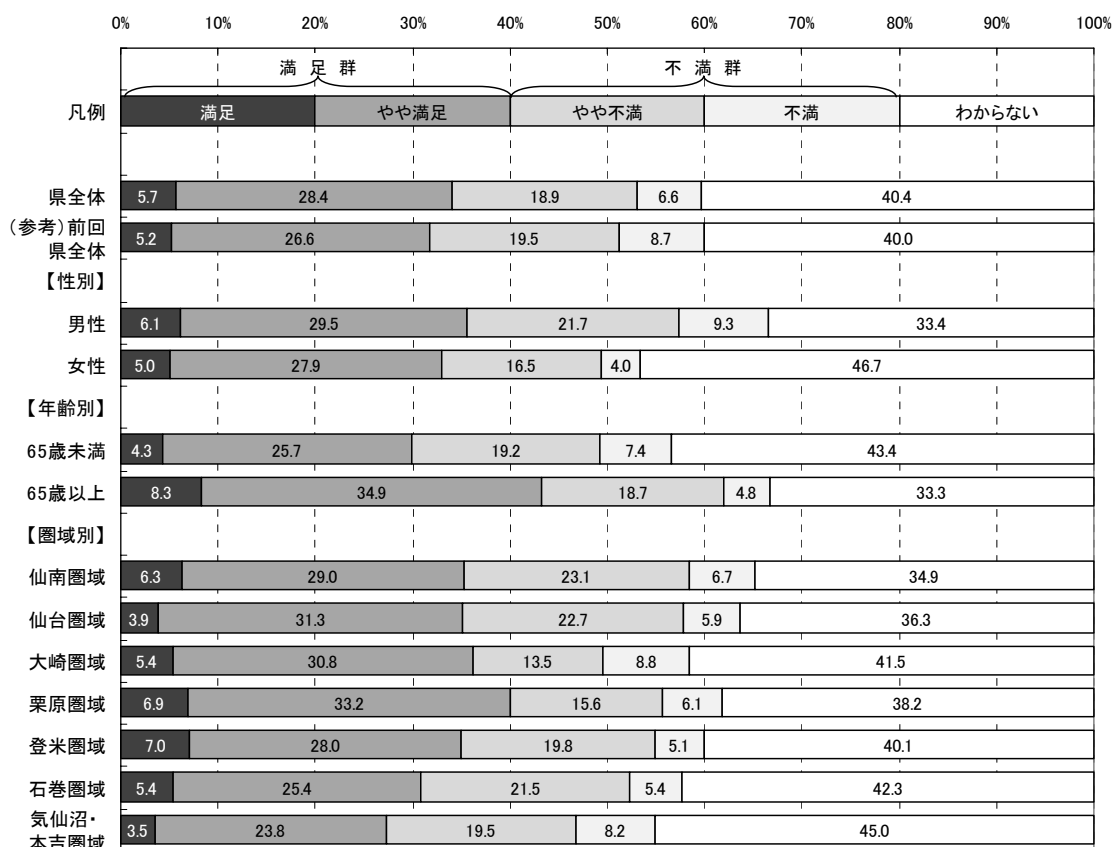
- ア 宮城県の基幹産業である製造業の発展を担うものづくり人材の育成体制づくり
- イ 企業での実習と学校での座学を並行して行うなど、学校と地域企業が一体となった産業人材の育成
- ウ まちづくりと連携した地域の活性化につながる商店街づくりやものづくり産業の競争力強化と県内企業の経営安定化に向けた次代を担う経営者の育成
- エ 社会情勢の変化に対応しながら、次代の農林水産業を担う人材・後継者の育成確保
- オ 県内大学等への留学生をはじめとした高度な専門知識や技術力を持つ外国人の卒業後の県内企業や研究機関への就業促進
- カ 女性の積極的活用に取り組んでいる企業が社会的に評価されるような普及・啓発の推進

(参考:目標とする宮城の姿)

- 新たな事業モデルを立案し、実行できる人材や、新分野に挑戦したり、技術革新を進めたりできる人材が育成されています。
- 職業に関する高い意識や勤労意欲を持つ就労者や学生、起業意欲のある人材が増えています。
- 県内製造業の技術革新を支える人材が確保されています。また、団塊の世代の退職後も、技術が引き継がれています。
- 優秀な留学生が県内企業に就職し、活躍しています。

<概要>

■県全体及び属性別(性別・年齢別・圏域別)の優先順位第1位から第3位までは以下のとおり。

	◆県全体	■性別		■年齢別	
		男性	女性	65歳未満	65歳以上
第1位:	エ	ア	イ	イ	エ
第2位:	ア	エ	エ	ア	ア
第3位:	イ	イ	カ	エ	イ

	■圏域別						
	仙南	仙台	大崎	栗原	登米	石巻	気仙沼・本吉
第1位:	イ	ア	ア	エ	エ	エ	エ
第2位:	エ	イ	エ	ア	ア	ア	イ
第3位:	ウ	カ	イ	イ	イ	イ	ア

※属性別の優先順位が県全体と異なる場合、項目記号を網掛けしている。

図2-2-10-5 取組10 特に優先すべきと思う項目回答数(県全体)



図2-2-10-6 取組10 特に優先すべきと思う項目割合(属性別)



※本図は、回答数累計に占める各項目の回答数の割合を属性別に示したものです。

取組10 「産業活動の基礎となる人材の育成・確保」

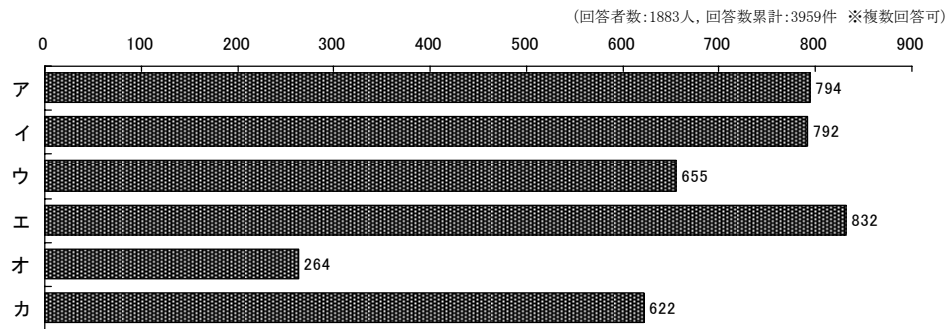
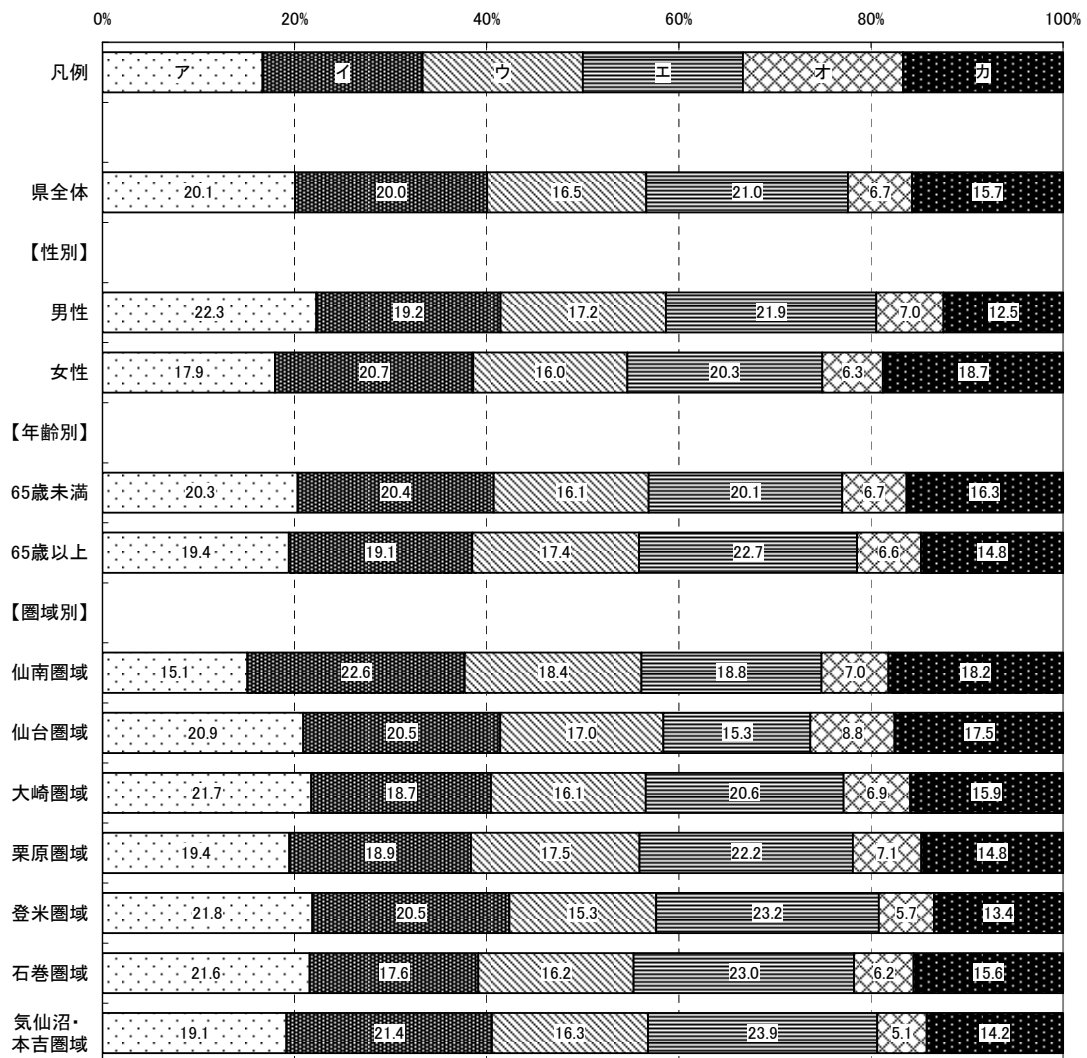
取組 1 1 経営力の向上と経営基盤の強化



取組概要

中小企業等の経営力向上や融資制度の充実など多様な資金調達環境の整備に取り組むとともに、農林水産業の生産・販売力強化のための経営支援体制を充実し、社会情勢の変化に的確に対応できる経営体の育成を目指します。

平成22年度の主な取組

○県内の中小企業をサポートする(財)みやぎ産業振興機構を通じて、企業の成長段階に応じ、起業から経営革新、ビジネスプランの作成、取引支援、販路開拓までを一貫して支援しています。

[成果等] 創業や経営革新の支援件数 78 件(平成 22 年 10 月末現在)

○国の景気対応緊急保証制度に呼応したセーフティネット資金をはじめとする経営安定資金や、創業しようとする方を対象とした創業育成資金を含む産業振興資金など、長期低利の県制度資金による県内中小企業への円滑な資金調達・提供により、経営基盤の強化と経営の安定化を支援しています。

○中小企業の経営再生に向けた取組を行っている「中小企業再生支援協議会」に支援を行い、県内中小企業の経営基盤の強化を促進しています。

○集落営農組織が農業の担い手として発展していけるよう、経営計画の作成や新たな作物の導入などを支援しています。

○漁獲量重視の経営から収益性重視の経営へ転換を図るため、漁船漁業構造改革に取り組む漁業者等に対し、省エネ・省人化や水揚物の高付加価値化などに係る支援を行っています。

○積極的に経営基盤や経営体質の強化に取り組む建設業者を支援するため、各種支援講座を開催するとともに、地域のニーズを把握する中で建設業者が中心となり、地域ビジネスを事業化する取組を実施しています。

[成果等] 建設業振興支援講座開催回数 6 回、参加人数 212 人

【認知度】 (県がこの取組を行っていたことについて、どのくらい知っているか)

< 概要 >

■ 県全体

「知っている」「ある程度知っている」を合わせた『高認知群』は24.8%、
「あまり知らない」「知らない」を合わせた『低認知群』は75.2%である。

■ 性別

男性の『高認知群』は30.9%で、県全体より6.1ポイント高い。

女性の『高認知群』は18.9%で、県全体より5.9ポイント低い。

■ 年齢別

65歳未満の『高認知群』は22.3%で、県全体より2.5ポイント低い。

65歳以上の『高認知群』は29.9%で、県全体より5.1ポイント高い。

■ 圏域別

各圏域の『高認知群』は、県全体との差が全て5.0ポイント以内に収まっている。

図2-2-11-1 取組11 認知度割合(属性別)



表2-2-11-1 取組11 認知度集計(属性別)

		有 効					欠 損 値	合 計
		知っている	ある程度 知っている	あまり 知らない	知らない	合計		
県全体	度数	91	389	890	567	1,937	116	2,053
	パーセント	4.7	20.1	45.9	29.3	100.0		
(参考) 前回 県全体	度数	110	434	801	517	1,862	82	1,944
	パーセント	5.9	23.3	43.0	27.8	100.0		
【性別】								
男性	度数	55	225	420	206	906	43	949
	パーセント	6.1	24.8	46.4	22.7	100.0		
女性	度数	31	152	446	341	970	61	1,031
	パーセント	3.2	15.7	46.0	35.2	100.0		
【年齢別】								
65歳未満	度数	50	227	570	396	1,243	54	1,297
	パーセント	4.0	18.3	45.9	31.9	100.0		
65歳以上	度数	37	150	293	145	625	48	673
	パーセント	5.9	24.0	46.9	23.2	100.0		
【圏域別】								
仙南圏域	度数	10	58	102	71	241	9	250
	パーセント	4.1	24.1	42.3	29.5	100.0		
仙台圏域	度数	9	53	123	78	263	13	276
	パーセント	3.4	20.2	46.8	29.7	100.0		
大崎圏域	度数	12	47	123	82	264	23	287
	パーセント	4.5	17.8	46.6	31.1	100.0		
栗原圏域	度数	15	61	130	68	274	13	287
	パーセント	5.5	22.3	47.4	24.8	100.0		
登米圏域	度数	15	56	122	78	271	13	284
	パーセント	5.5	20.7	45.0	28.8	100.0		
石巻圏域	度数	14	48	122	82	266	13	279
	パーセント	5.3	18.0	45.9	30.8	100.0		
気仙沼・本吉 圏域	度数	10	47	121	68	246	10	256
	パーセント	4.1	19.1	49.2	27.6	100.0		

【関心度】 (県が行ってきたこの取組の内容について、どのくらい関心があるか)

< 概要 >

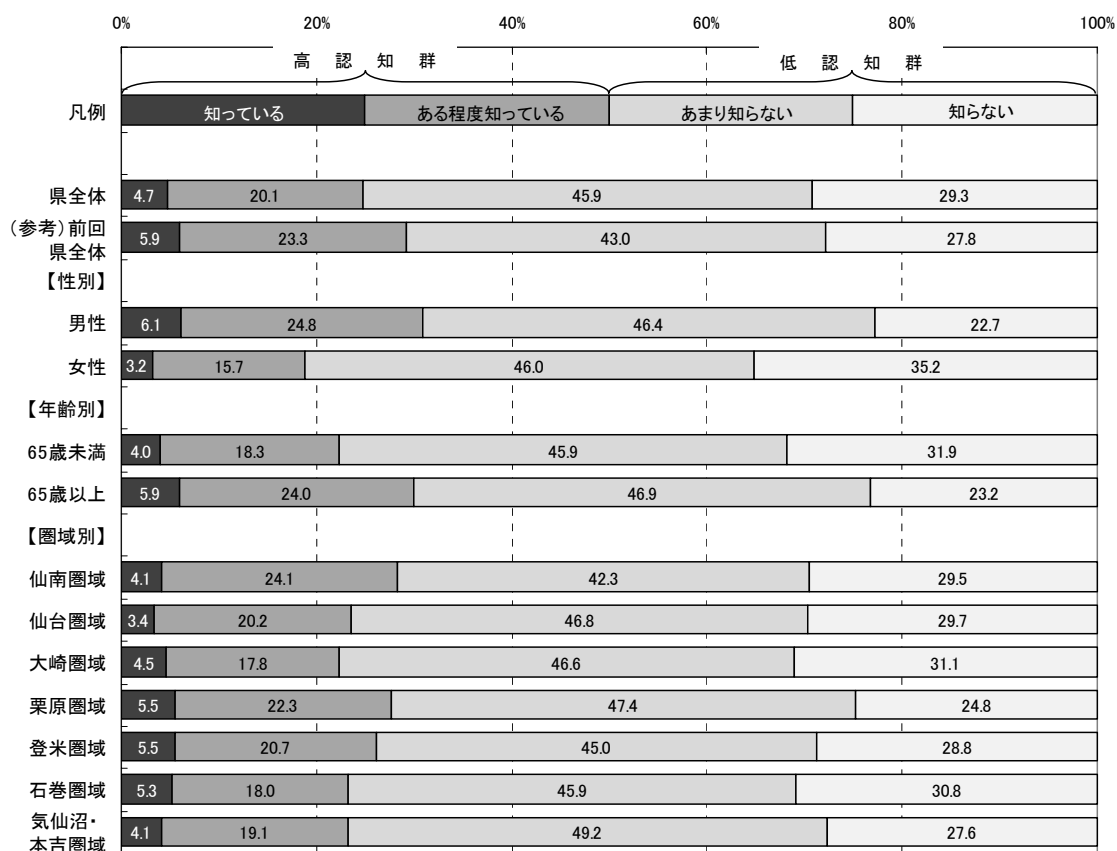
■ 県全体

「関心がある」「ある程度関心がある」を合わせた『高関心群』は50.4%、
「あまり関心がない」「関心がない」を合わせた『低関心群』は49.6%である。

■ 性別

男性の『高関心群』は58.7%で、県全体より8.3ポイント高い。

女性の『高関心群』は42.3%で、県全体より8.1ポイント低い。

■ 年齢別

65歳未満の『高関心群』は47.8%で、県全体より2.6ポイント低い。

65歳以上の『高関心群』は55.7%で、県全体より5.3ポイント高い。

■ 圏域別

各圏域の『高関心群』は、県全体との差が5.0ポイント以内に収まっている。

図2-2-11-2 取組11 関心度割合(属性別)



表2-2-11-2 取組11 関心度集計(属性別)

		有 効					欠 損 値	合 計
		関心がある	ある程度 関心がある	あまり 関心がない	関心がない	合計		
県全体	度数	212	737	653	281	1,883	170	2,053
	パーセント	11.3	39.1	34.7	14.9	100.0		
(参考) 前回 県全体	度数	251	686	617	262	1,816	128	1,944
	パーセント	13.8	37.8	34.0	14.4	100.0		
【性別】								
男性	度数	123	393	264	100	880	69	949
	パーセント	14.0	44.7	30.0	11.4	100.0		
女性	度数	76	322	376	168	942	89	1,031
	パーセント	8.1	34.2	39.9	17.8	100.0		
【年齢別】								
65歳未満	度数	124	462	458	182	1,226	71	1,297
	パーセント	10.1	37.7	37.4	14.8	100.0		
65歳以上	度数	76	252	179	82	589	84	673
	パーセント	12.9	42.8	30.4	13.9	100.0		
【圏域別】								
仙南圏域	度数	26	103	77	29	235	15	250
	パーセント	11.1	43.8	32.8	12.3	100.0		
仙台圏域	度数	21	98	92	42	253	23	276
	パーセント	8.3	38.7	36.4	16.6	100.0		
大崎圏域	度数	28	100	100	32	260	27	287
	パーセント	10.8	38.5	38.5	12.3	100.0		
栗原圏域	度数	33	103	93	35	264	23	287
	パーセント	12.5	39.0	35.2	13.3	100.0		
登米圏域	度数	30	97	93	42	262	22	284
	パーセント	11.5	37.0	35.5	16.0	100.0		
石巻圏域	度数	28	101	91	41	261	18	279
	パーセント	10.7	38.7	34.9	15.7	100.0		
気仙沼・本吉 圏域	度数	30	102	76	34	242	14	256
	パーセント	12.4	42.1	31.4	14.0	100.0		

【重視度】 (県がこの取組を今後行っていくことが、どのくらい重要と考えるか)

< 概要 >

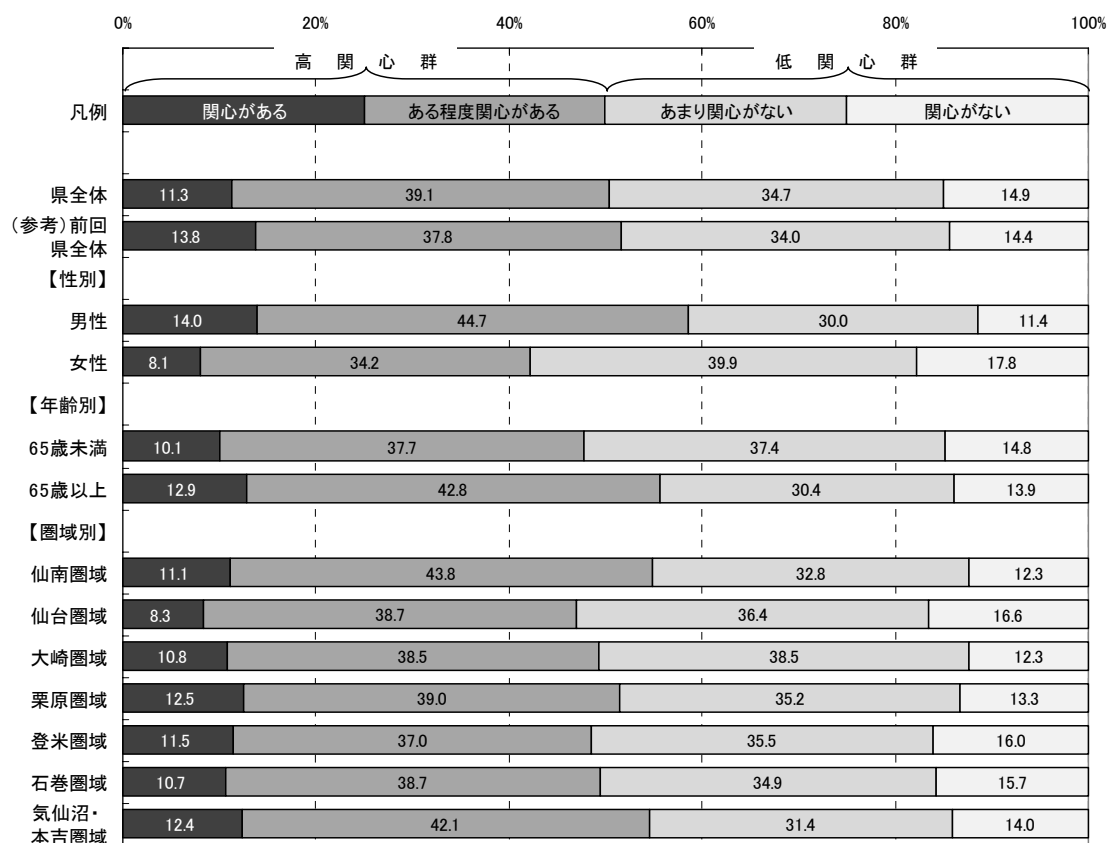
■ 県全体

「重要」「やや重要」を合わせた『高重視群』は54.1%、「あまり重要ではない」「重要ではない」を合わせた『低重視群』は16.1%である。

なお、回答全体から「わからない」を除き集計した場合、『高重視群』が77.1%、『低重視群』は22.9%となる。

■ 性別

男性の『高重視群』は61.9%で、県全体より7.8ポイント高い。

女性の『高重視群』は46.5%で、県全体より7.6ポイント低い。

■ 年齢別

65歳未満の『高重視群』は53.6%で、県全体より0.5ポイント低い。

65歳以上の『高重視群』は55.2%で、県全体より1.1ポイント高い。

■ 圏域別

仙南圏域の『高重視群』は59.4%で、県全体より5.3ポイント高い。

その他の圏域の『高重視群』は、県全体との差が全て5.0ポイント以内に収まっている。

図2-2-11-3 取組11 重視度割合(属性別)



表2-2-11-3 取組11 重視度集計(属性別)

		有 効					合計	欠 損 値	合 計
		重要	やや重要	あまり重要 ではない	重要では ない	わからない			
県全体	度数	362	648	226	74	560	1,870	183	2,053
	パーセント	19.4	34.7	12.1	4.0	29.9	100.0		
	「わからない」を 除くパーセント	27.6	49.5	17.3	5.6		100.0		
(参考) 前回 県全体	度数	407	622	215	82	477	1,803	141	1,944
	パーセント	22.6	34.5	11.9	4.5	26.5	100.0		
【性別】									
男性	度数	193	353	101	41	194	882	67	949
	パーセント	21.9	40.0	11.5	4.6	22.0	100.0		
女性	度数	154	277	123	31	342	927	104	1,031
	パーセント	16.6	29.9	13.3	3.3	36.9	100.0		
【年齢別】									
65歳未満	度数	230	421	155	56	353	1,215	82	1,297
	パーセント	18.9	34.7	12.8	4.6	29.1	100.0		
65歳以上	度数	117	206	68	16	179	586	87	673
	パーセント	20.0	35.2	11.6	2.7	30.5	100.0		
【圏域別】									
仙南圏域	度数	57	83	32	8	56	236	14	250
	パーセント	24.2	35.2	13.6	3.4	23.7	100.0		
仙台圏域	度数	42	83	36	11	79	251	25	276
	パーセント	16.7	33.1	14.3	4.4	31.5	100.0		
大崎圏域	度数	54	85	35	10	74	258	29	287
	パーセント	20.9	32.9	13.6	3.9	28.7	100.0		
栗原圏域	度数	55	85	36	8	80	264	23	287
	パーセント	20.8	32.2	13.6	3.0	30.3	100.0		
登米圏域	度数	45	102	23	10	80	260	24	284
	パーセント	17.3	39.2	8.8	3.8	30.8	100.0		
石巻圏域	度数	45	90	32	13	81	261	18	279
	パーセント	17.2	34.5	12.3	5.0	31.0	100.0		
気仙沼・本吉 圏域	度数	43	91	26	11	62	233	23	256
	パーセント	18.5	39.1	11.2	4.7	26.6	100.0		

【満足度】 (県が行ってきたこの取組について、どのくらい満足しているか)

< 概要 >

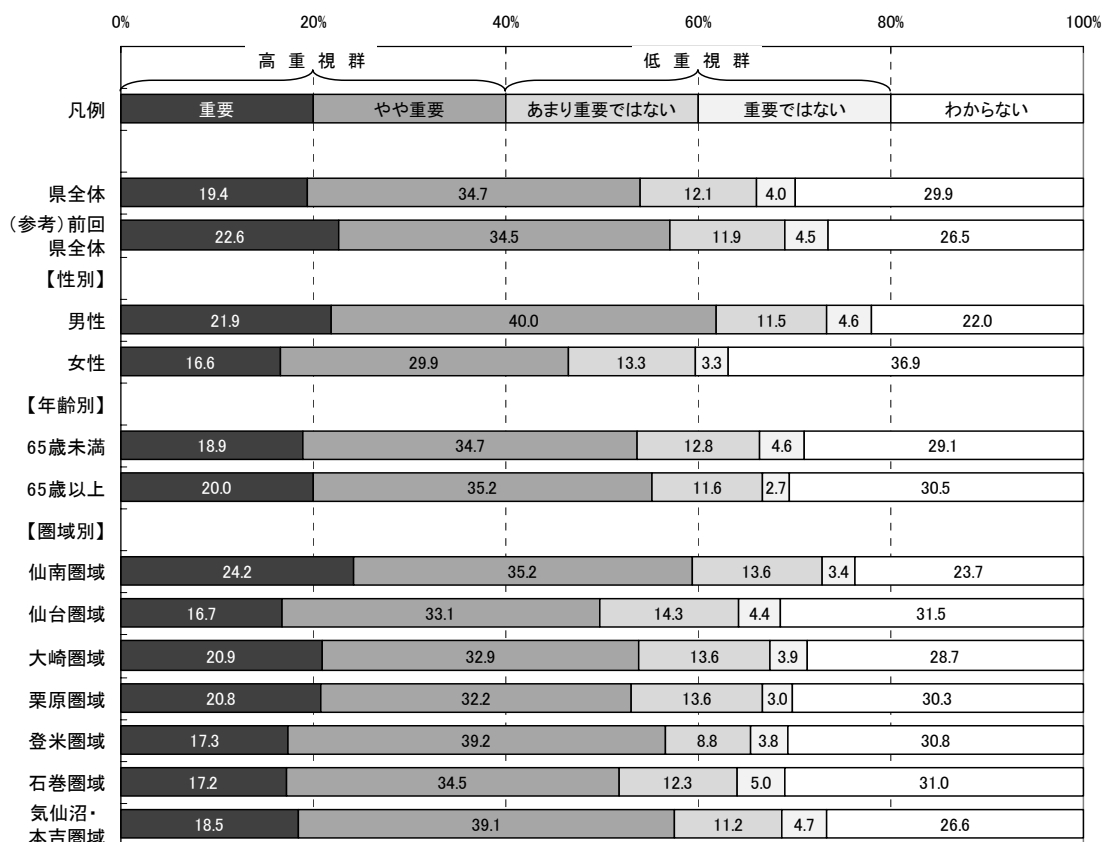
■ 県全体

「満足」「やや満足」を合わせた『満足群』は28.4%、「やや不満」「不満」を合わせた『不満群』は27.2%である。

なお、回答全体から「わからない」を除き集計した場合、『満足群』が51.1%、『不満群』は48.9%となる。

■ 性別

男性の『満足群』は32.7%で、県全体より4.3ポイント高い。

女性の『満足群』は24.6%で、県全体より3.8ポイント低い。

■ 年齢別

65歳未満の『満足群』は24.6%で、県全体より3.8ポイント低い。

65歳以上の『満足群』は37.3%で、県全体より8.9ポイント高い。

■ 圏域別

各圏域の『満足群』は、県全体との差が全て5.0ポイント以内に収まっている。

図2-2-11-4 取組11 満足度割合(属性別)



表2-2-11-4 取組11 満足度集計(属性別)

		有 効					合計	欠 損 値	合 計
		満足	やや満足	やや不満	不満	わからない			
県全体	度数	73	453	367	136	821	1,850	203	2,053
	パーセント	3.9	24.5	19.8	7.4	44.4	100.0		
	「わからない」を除くパーセント	7.1	44.0	35.7	13.2		100.0		
(参考) 前回 県全体	度数	72	401	399	162	750	1,784	160	1,944
	パーセント	4.0	22.5	22.4	9.1	42.0	100.0		
【性別】									
男性	度数	43	243	203	79	306	874	75	949
	パーセント	4.9	27.8	23.2	9.0	35.0	100.0		
女性	度数	26	200	152	50	491	919	112	1,031
	パーセント	2.8	21.8	16.5	5.4	53.4	100.0		
【年齢別】									
65歳未満	度数	33	265	251	103	557	1,209	88	1,297
	パーセント	2.7	21.9	20.8	8.5	46.1	100.0		
65歳以上	度数	37	178	101	26	234	576	97	673
	パーセント	6.4	30.9	17.5	4.5	40.6	100.0		
【圏域別】									
仙南圏域	度数	13	62	48	18	93	234	16	250
	パーセント	5.6	26.5	20.5	7.7	39.7	100.0		
仙台圏域	度数	6	57	54	19	112	248	28	276
	パーセント	2.4	23.0	21.8	7.7	45.2	100.0		
大崎圏域	度数	12	68	45	17	116	258	29	287
	パーセント	4.7	26.4	17.4	6.6	45.0	100.0		
栗原圏域	度数	12	71	52	19	106	260	27	287
	パーセント	4.6	27.3	20.0	7.3	40.8	100.0		
登米圏域	度数	9	72	46	15	116	258	26	284
	パーセント	3.5	27.9	17.8	5.8	45.0	100.0		
石巻圏域	度数	5	56	53	21	124	259	20	279
	パーセント	1.9	21.6	20.5	8.1	47.9	100.0		
気仙沼・本吉 圏域	度数	10	47	52	21	102	232	24	256
	パーセント	4.3	20.3	22.4	9.1	44.0	100.0		

【特に優先すべきと思う項目】

取組 1 1 に関し、目標とする宮城の姿を目指して、県が下記の項目の中で今後特に優先すべきと思う項目について調査した。(複数回答可)

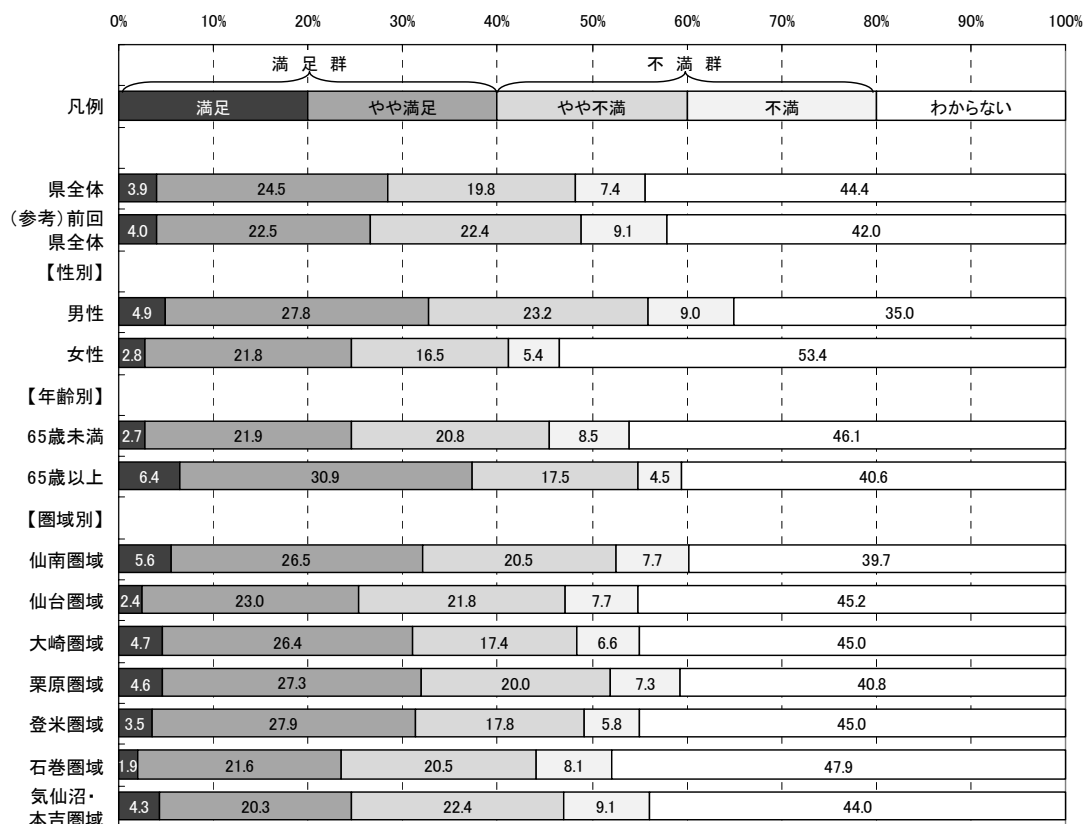
- ア 社会情勢に的確に対応できる経営体の育成のため、商工会議所、農業協同組合など産業ごとの関連団体と連携して行う情報提供や相談機能強化
- イ 起業家の育成や事業計画の作成支援など、産業支援機関等と連携したさまざまな経営支援体制の充実と新たな支援ニーズに対応した支援策の拡充
- ウ 自動車関連産業や食品関連産業など、成長が見込まれ経済の中核をなす業種を、重点的に支援し、景気変動に対し安定的に資金調達が可能となる制度融資の充実
- エ ファンドや証券化の手法を活用した資金供給、企業の成長性を評価する融資制度づくりなど、中小企業にとっても利用しやすいさまざまな資金調達手段の整備
- オ 認定農業者などの経営安定化や集落営農の組織化、漁船漁業の構造改革に向けた取組等の支援による農林水産業の経営体質の強化

(参考: 目標とする宮城の姿)

- 優れた経営能力を持つ経営者が増え、時代の変化を先取りすることで高い収益を上げる農業者や企業が増えています。
- ベンチャー企業や新しい市場に積極的に進出する企業が増えています。
- 企業の成長段階に応じてさまざまな資金調達ができる環境が整い、活発な企業活動が行われています。

<概要>

■県全体及び属性別（性別・年齢別・圏域別）の優先順位第1位から第3位までは以下のとおり。

	◆県全体	■性別		■年齢別	
		男性	女性	65歳未満	65歳以上
第1位:	オ	オ	ア	オ	オ
第2位:	ア	ア	オ	ア	ア
第3位:	ウ	ウ	ウ	ウ	ウ

	■圏域別						
	仙南	仙台	大崎	栗原	登米	石巻	気仙沼・本吉
第1位:	ア	ア	オ	オ	ア	オ	オ
第2位:	オ	オ	ア	ア	オ	ア	ア
第3位:	ウ	ウ	ウ	ウ	ウ	ウ	ウ

※属性別の優先順位が県全体と異なる場合、項目記号を網掛けしている。

図2-2-11-5 取組11 特に優先すべきと思う項目回答数(県全体)



図2-2-11-6 取組11 特に優先すべきと思う項目割合(属性別)



※ 本図は、回答数累計に占める各項目の回答数の割合を属性別に示したものです。

取組 1 1 「経営力の向上と経営基盤の強化」

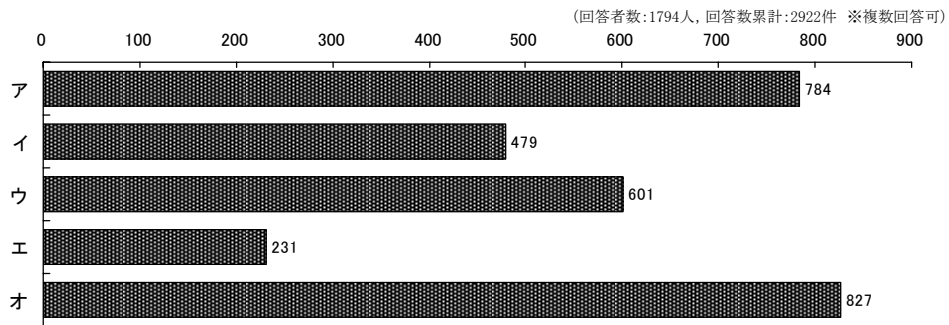
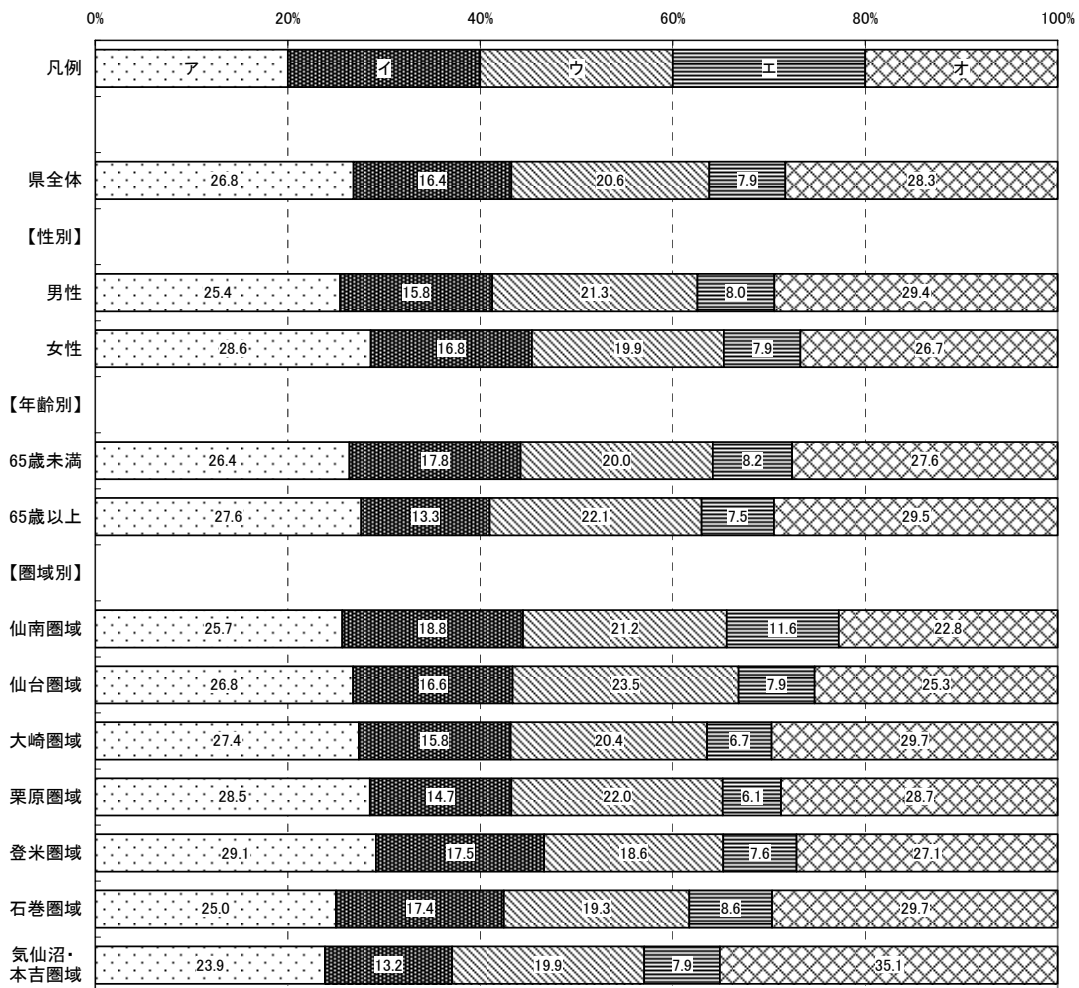
取組 1 2 宮城の飛躍を支える産業基盤の整備

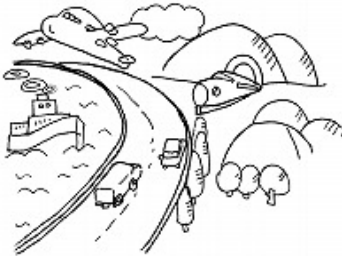

取組概要

県内産業の飛躍のためには、その基盤となる交通・物流基盤の整備が不可欠です。そのため、空港・港湾の機能強化を進めるとともに、それらの活用促進を目指します。また、県内外の連携や交流促進のため高規格幹線道路をはじめとする広域道路ネットワークの整備を目指します。

平成 22 年度の主な取組

- 地域間の活発な交流を支える高速交通を確保するため、高規格幹線道路ネットワークの整備を促進しています。
[成果等] 仙台北部道路と三陸縦貫自動車道を接続する利府JCTのフル化完成。東北縦貫自動車道に大衡IC完成。
- 年々増加する仙台国際貿易港のコンテナ貨物取扱量に対応するため、高砂コンテナターミナルの施設整備を実施しています。また、第二仙台北部中核工業団地への自動車組立工場の立地に伴う自動車関連貨物量に対応するため、雷神ふ頭の施設整備を実施しています。
[成果等] 仙台塩釜港(仙台港区) 平成 22 年上半期 入港船舶数 3,067 隻 取扱貨物量 16 百万フレートン
- 石巻港雲雀野地区の船舶接岸の安全性を向上させるため、南防波堤と西防波堤の整備を進めています。
[成果等] 石巻港 平成 22 年上半期 入港船舶数 2,510 隻 取扱貨物量 2 百万フレートン
- 仙台国際貿易港のゲートウェイ機能(東北地方と世界各国を結ぶ物流の結節点としての機能)と仙台東部道路等の交通網を生かし、東北の産業経済拠点としての機能を強化するため、仙台港背後地に商業・流通業務地区等を整備しています。
[成果等] アウトレットモールを中心とする商業施設開業(平成 22 年 10 月)
- 増便(グアム・台北便)や再開(香港便)した路線の周知を図るとともに、仙台空港の就航路線の更なる充実に向けた各種PR活動や新規路線の開設を目指した航空会社等に対する誘致活動を行っています。
[成果等] 仙台空港定期路線 国内線 8 路線, 国際線 6 路線(平成 22 年 10 月現在)

【認知度】 (県がこの取組を行っていたことについて、どのくらい知っているか)

< 概要 >

■ 県全体

「知っている」「ある程度知っている」を合わせた『高認知群』は56.3%、
「あまり知らない」「知らない」を合わせた『低認知群』は43.7%である。

■ 性別

男性の『高認知群』は67.5%で、県全体より11.2ポイント高い。

女性の『高認知群』は46.5%で、県全体より9.8ポイント低い。

■ 年齢別

65歳未満の『高認知群』は55.3%で、県全体より1.0ポイント低い。

65歳以上の『高認知群』は59.7%で、県全体より3.4ポイント高い。

■ 圏域別

仙南圏域の『高認知群』は66.1%で、県全体より9.8ポイント高い。

仙台圏域の『高認知群』は48.7%で、県全体より7.6ポイント低い。

その他の圏域の『高認知群』は、県全体との差が5.0ポイント以内に収まっている。

図2-2-12-1 取組12 認知度割合(属性別)



表2-2-12-1 取組12 認知度集計(属性別)

		有 効				合計	欠 損 値	合 計
		知っている	ある程度 知っている	あまり 知らない	知らない			
県全体	度数	307	789	553	298	1,947	106	2,053
	パーセント	15.8	40.5	28.4	15.3	100.0		
(参考) 前回 県全体	度数	272	693	576	334	1,875	69	1,944
	パーセント	14.5	37.0	30.7	17.8	100.0		
【性別】								
男性	度数	199	415	197	99	910	39	949
	パーセント	21.9	45.6	21.6	10.9	100.0		
女性	度数	99	356	336	186	977	54	1,031
	パーセント	10.1	36.4	34.4	19.0	100.0		
【年齢別】								
65歳未満	度数	186	505	364	194	1,249	48	1,297
	パーセント	14.9	40.4	29.1	15.5	100.0		
65歳以上	度数	113	262	165	89	629	44	673
	パーセント	18.0	41.7	26.2	14.1	100.0		
【圏域別】								
仙南圏域	度数	51	109	51	31	242	8	250
	パーセント	21.1	45.0	21.1	12.8	100.0		
仙台圏域	度数	35	93	88	47	263	13	276
	パーセント	13.3	35.4	33.5	17.9	100.0		
大崎圏域	度数	44	109	75	39	267	20	287
	パーセント	16.5	40.8	28.1	14.6	100.0		
栗原圏域	度数	46	107	83	40	276	11	287
	パーセント	16.7	38.8	30.1	14.5	100.0		
登米圏域	度数	37	118	72	44	271	13	284
	パーセント	13.7	43.5	26.6	16.2	100.0		
石巻圏域	度数	43	121	79	25	268	11	279
	パーセント	16.0	45.1	29.5	9.3	100.0		
気仙沼・本吉 圏域	度数	37	94	73	43	247	9	256
	パーセント	15.0	38.1	29.6	17.4	100.0		

【関心度】 (県が行ってきたこの取組の内容について、どのくらい関心があるか)

< 概要 >

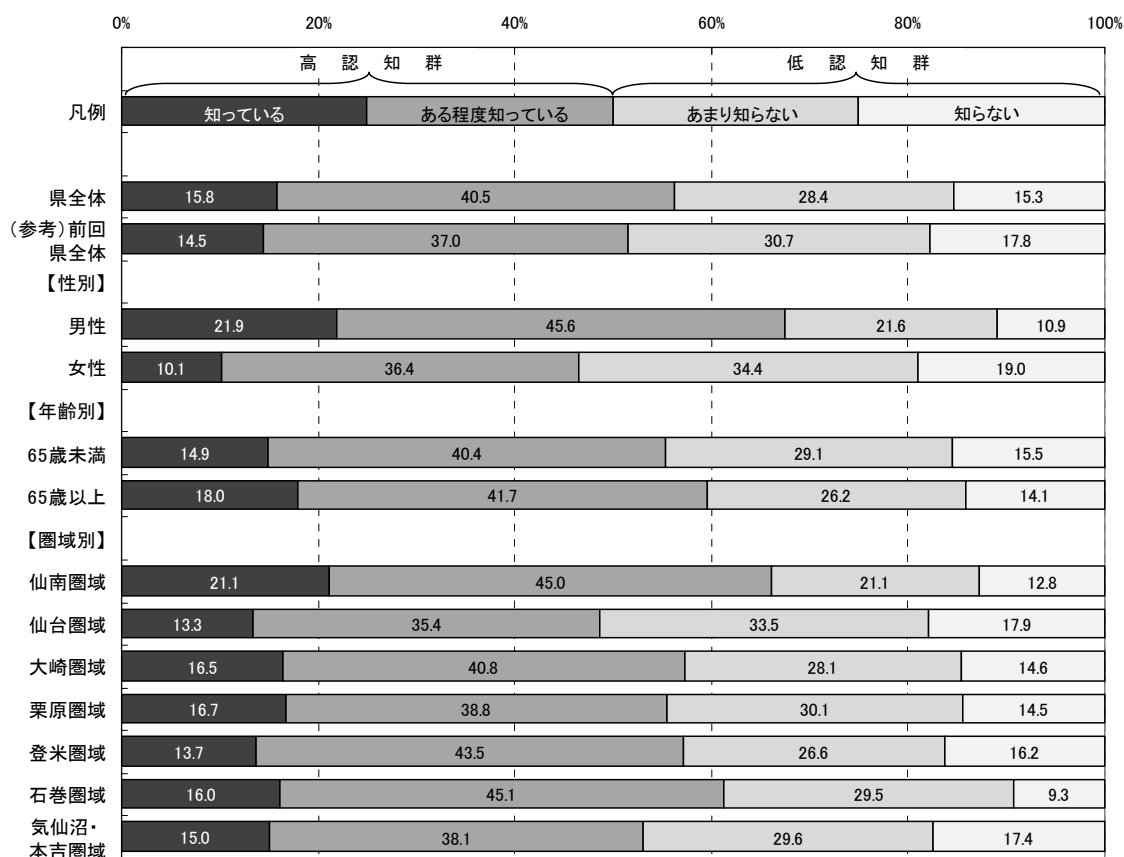
■ 県全体

「関心がある」「ある程度関心がある」を合わせた『高関心群』は65.6%、
「あまり関心がない」「関心がない」を合わせた『低関心群』は34.3%である。

■ 性別

男性の『高関心群』は75.5%で、県全体より9.9ポイント高い。

女性の『高関心群』は56.9%で、県全体より8.7ポイント低い。

■ 年齢別

65歳未満の『高関心群』は65.1%で、県全体より0.5ポイント低い。

65歳以上の『高関心群』は67.9%で、県全体より2.3ポイント高い。

■ 圏域別

仙南圏域の『高関心群』は71.7%で、県全体より6.1ポイント高い。

仙台圏域の『高関心群』は60.5%で、県全体より5.1ポイント低い。

その他の圏域の『高関心群』は、県全体との差が5.0ポイント以内に収まっている。

図2-2-12-2 取組12 関心度割合(属性別)



表2-2-12-2 取組12 関心度集計(属性別)

		有 効				合計	欠 損 値	合 計
		関心がある	ある程度 関心がある	あまり 関心がない	関心がない			
県全体	度数	402	847	436	217	1,902	151	2,053
	パーセント	21.1	44.5	22.9	11.4	100.0		
(参考) 前回 県全体	度数	415	797	404	197	1,813	131	1,944
	パーセント	22.9	44.0	22.3	10.9	100.0		
【性別】								
男性	度数	259	413	154	65	891	58	949
	パーセント	29.1	46.4	17.3	7.3	100.0		
女性	度数	129	414	268	144	955	76	1,031
	パーセント	13.5	43.4	28.1	15.1	100.0		
【年齢別】								
65歳未満	度数	229	572	288	141	1,230	67	1,297
	パーセント	18.6	46.5	23.4	11.5	100.0		
65歳以上	度数	159	253	129	66	607	66	673
	パーセント	26.2	41.7	21.3	10.9	100.0		
【圏域別】								
仙南圏域	度数	64	106	44	23	237	13	250
	パーセント	27.0	44.7	18.6	9.7	100.0		
仙台圏域	度数	45	113	66	37	261	15	276
	パーセント	17.2	43.3	25.3	14.2	100.0		
大崎圏域	度数	54	109	67	33	263	24	287
	パーセント	20.5	41.4	25.5	12.5	100.0		
栗原圏域	度数	62	120	56	30	268	19	287
	パーセント	23.1	44.8	20.9	11.2	100.0		
登米圏域	度数	52	121	61	31	265	19	284
	パーセント	19.6	45.7	23.0	11.7	100.0		
石巻圏域	度数	56	127	56	22	261	18	279
	パーセント	21.5	48.7	21.5	8.4	100.0		
気仙沼・本吉 圏域	度数	50	111	58	22	241	15	256
	パーセント	20.7	46.1	24.1	9.1	100.0		

【重視度】 (県がこの取組を今後行っていくことが、どのくらい重要と考えるか)

<概要>

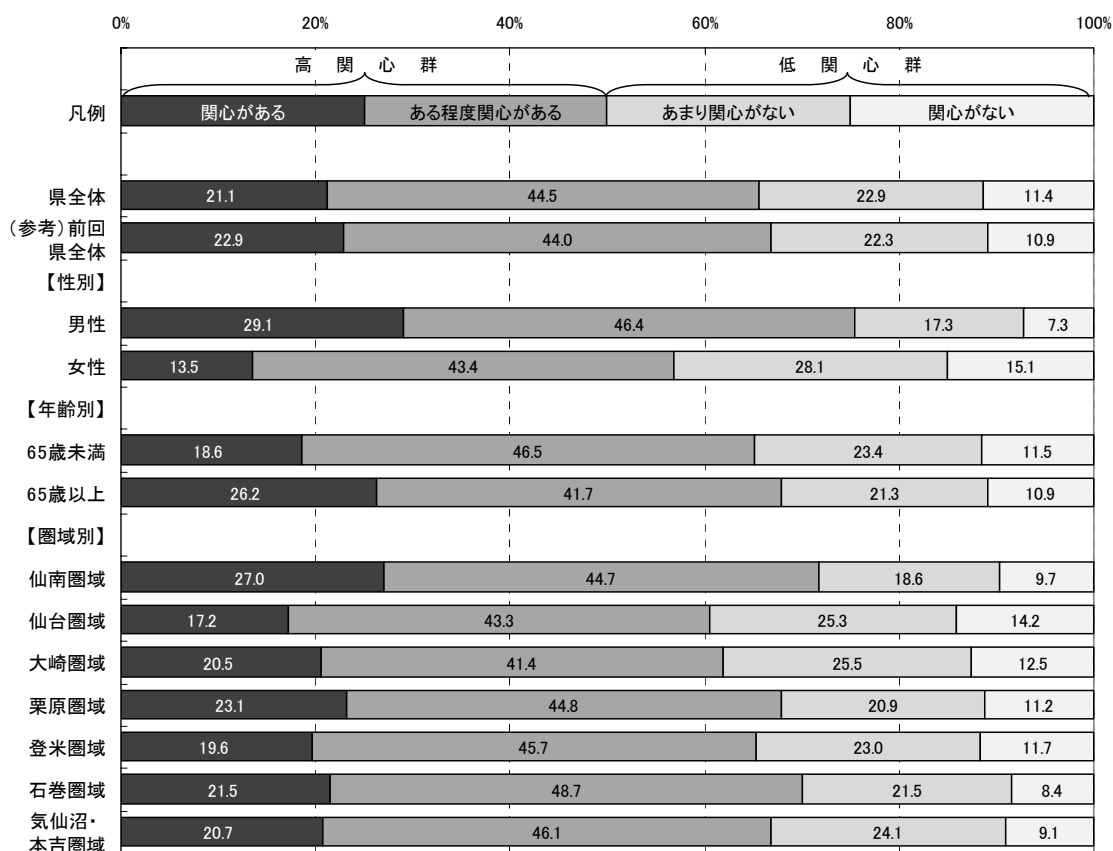
■県全体

「重要」「やや重要」を合わせた『高重視群』は66.5%、「あまり重要ではない」「重要ではない」を合わせた『低重視群』は13.5%である。

なお、回答全体から「わからない」を除き集計した場合、『高重視群』が83.0%、『低重視群』は17.0%となる。

■性別

男性の『高重視群』は75.5%で、県全体より9.0ポイント高い。

女性の『高重視群』は58.9%で、県全体より7.6ポイント低い。

■年齢別

65歳未満の『高重視群』は65.8%で、県全体より0.7ポイント低い。

65歳以上の『高重視群』は69.6%で、県全体より3.1ポイント高い。

■圏域別

仙南圏域の『高重視群』は73.4%で、県全体より6.9ポイント高い。

その他の圏域の『高重視群』は、県全体との差が5.0ポイント以内に収まっている。

図2-2-12-3 取組12 重視度割合(属性別)



表2-2-12-3 取組12 重視度集計(属性別)

		有 効						欠 損 値	合 計
		重要	やや重要	あまり重要 ではない	重要では ない	わからない	合計		
県全体	度数	569	697	187	71	382	1,906	147	2,053
	パーセント	29.9	36.6	9.8	3.7	20.0	100.0		
	「わからない」を 除くパーセント	37.3	45.7	12.3	4.7		100.0		
(参考) 前回 県全体	度数	538	677	185	67	359	1,826	118	1,944
	パーセント	29.5	37.1	10.1	3.7	19.7	100.0		
【性別】									
男性	度数	345	336	80	32	109	902	47	949
	パーセント	38.2	37.3	8.9	3.5	12.1	100.0		
女性	度数	213	344	103	39	247	946	85	1,031
	パーセント	22.5	36.4	10.9	4.1	26.1	100.0		
【年齢別】									
65歳未満	度数	341	472	135	54	233	1,235	62	1,297
	パーセント	27.6	38.2	10.9	4.4	18.9	100.0		
65歳以上	度数	216	204	47	15	121	603	70	673
	パーセント	35.8	33.8	7.8	2.5	20.1	100.0		
【圏域別】									
仙南圏域	度数	81	96	20	11	33	241	9	250
	パーセント	33.6	39.8	8.3	4.6	13.7	100.0		
仙台圏域	度数	73	91	32	6	54	256	20	276
	パーセント	28.5	35.5	12.5	2.3	21.1	100.0		
大崎圏域	度数	71	97	28	8	56	260	27	287
	パーセント	27.3	37.3	10.8	3.1	21.5	100.0		
栗原圏域	度数	84	94	29	7	55	269	18	287
	パーセント	31.2	34.9	10.8	2.6	20.4	100.0		
登米圏域	度数	77	105	20	13	53	268	16	284
	パーセント	28.7	39.2	7.5	4.9	19.8	100.0		
石巻圏域	度数	87	95	29	9	42	262	17	279
	パーセント	33.2	36.3	11.1	3.4	16.0	100.0		
気仙沼・本吉 圏域	度数	78	84	20	10	49	241	15	256
	パーセント	32.4	34.9	8.3	4.1	20.3	100.0		

【満足度】 (県が行ってきたこの取組について、どのくらい満足しているか)

< 概要 >

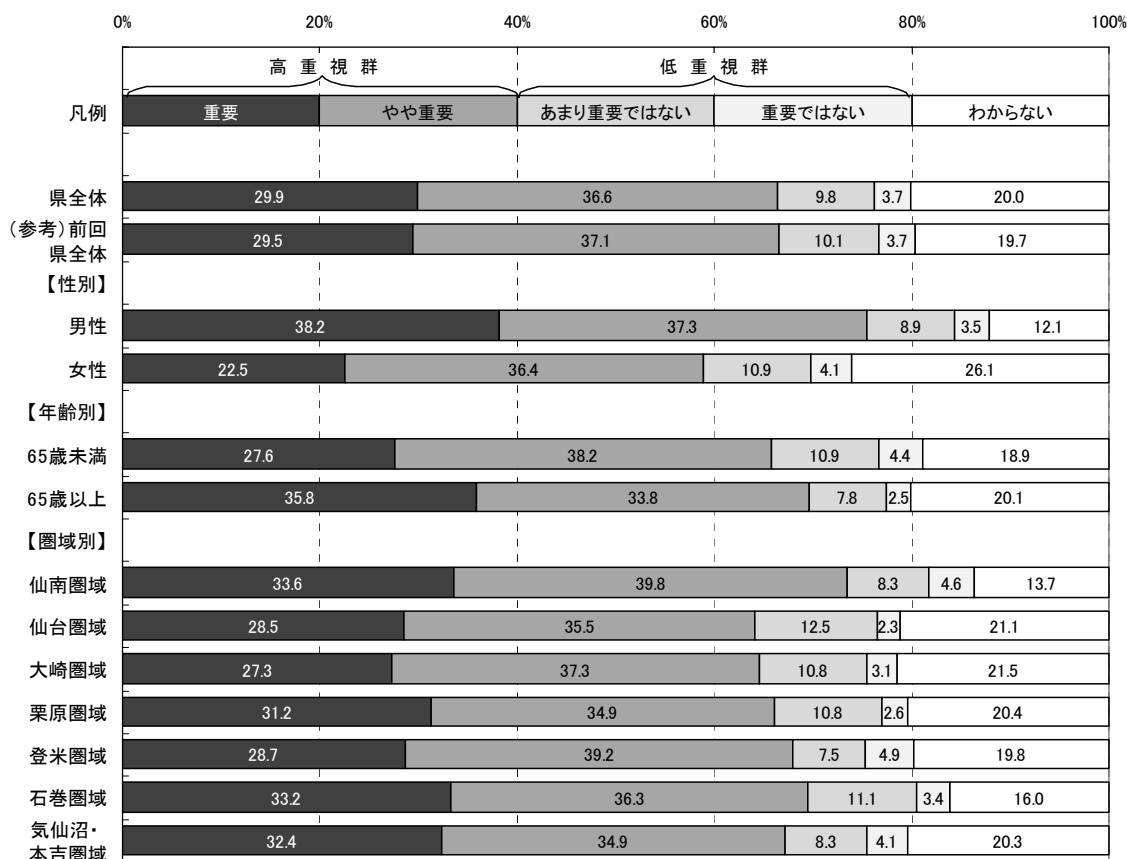
■ 県全体

「満足」「やや満足」を合わせた『満足群』は48.7%、「やや不満」「不満」を合わせた『不満群』は20.3%である。

なお、回答全体から「わからない」を除き集計した場合、『満足群』が70.6%、『不満群』は29.4%となる。

■ 性別

男性の『満足群』は57.8%で、県全体より9.1ポイント高い。

女性の『満足群』は40.6%で、県全体より8.1ポイント低い。

■ 年齢別

65歳未満の『満足群』は45.1%で、県全体より3.6ポイント低い。

65歳以上の『満足群』は57.8%で、県全体より9.1ポイント高い。

■ 圏域別

仙南圏域の『満足群』は56.7%で、県全体より8.0ポイント高い。

登米圏域の『満足群』は54.0%で、県全体より5.3ポイント高い。

気仙沼・本吉圏域の『満足群』は38.2%で、県全体より10.5ポイント低い。

その他の圏域の『満足群』は、県全体との差が5.0ポイント以内に収まっている。

図2-2-12-4 取組12 満足度割合(属性別)



表2-2-12-4 取組12 満足度集計(属性別)

		有 効						欠 損 値	合 計
		満足	やや満足	やや不満	不満	わからない	合計		
県全体	度数	174	737	280	99	582	1,872	181	2,053
	パーセント	9.3	39.4	15.0	5.3	31.1	100.0		
	「わからない」を除くパーセント	13.5	57.1	21.7	7.7		100.0		
(参考) 前回 県全体	度数	138	636	333	131	568	1,806	138	1,944
	パーセント	7.6	35.2	18.4	7.3	31.5	100.0		
【性別】									
男性	度数	115	399	140	52	183	889	60	949
	パーセント	12.9	44.9	15.7	5.8	20.6	100.0		
女性	度数	56	321	132	45	374	928	103	1,031
	パーセント	6.0	34.6	14.2	4.8	40.3	100.0		
【年齢別】									
65歳未満	度数	96	454	206	82	384	1,222	75	1,297
	パーセント	7.9	37.2	16.9	6.7	31.4	100.0		
65歳以上	度数	75	263	66	14	167	585	88	673
	パーセント	12.8	45.0	11.3	2.4	28.5	100.0		
【圏域別】									
仙南圏域	度数	27	108	32	10	61	238	12	250
	パーセント	11.3	45.4	13.4	4.2	25.6	100.0		
仙台圏域	度数	22	104	35	11	81	253	23	276
	パーセント	8.7	41.1	13.8	4.3	32.0	100.0		
大崎圏域	度数	28	99	38	11	83	259	28	287
	パーセント	10.8	38.2	14.7	4.2	32.0	100.0		
栗原圏域	度数	33	100	39	11	79	262	25	287
	パーセント	12.6	38.2	14.9	4.2	30.2	100.0		
登米圏域	度数	24	118	36	8	77	263	21	284
	パーセント	9.1	44.9	13.7	3.0	29.3	100.0		
石巻圏域	度数	19	101	44	18	73	255	24	279
	パーセント	7.5	39.6	17.3	7.1	28.6	100.0		
気仙沼・本吉 圏域	度数	12	79	41	28	78	238	18	256
	パーセント	5.0	33.2	17.2	11.8	32.8	100.0		

【特に優先すべきと思う項目】

取組 1 2 に関し、目標とする宮城の姿を目指して、県が下記の項目の中で今後特に優先すべきと思う項目について調査した。(複数回答可)

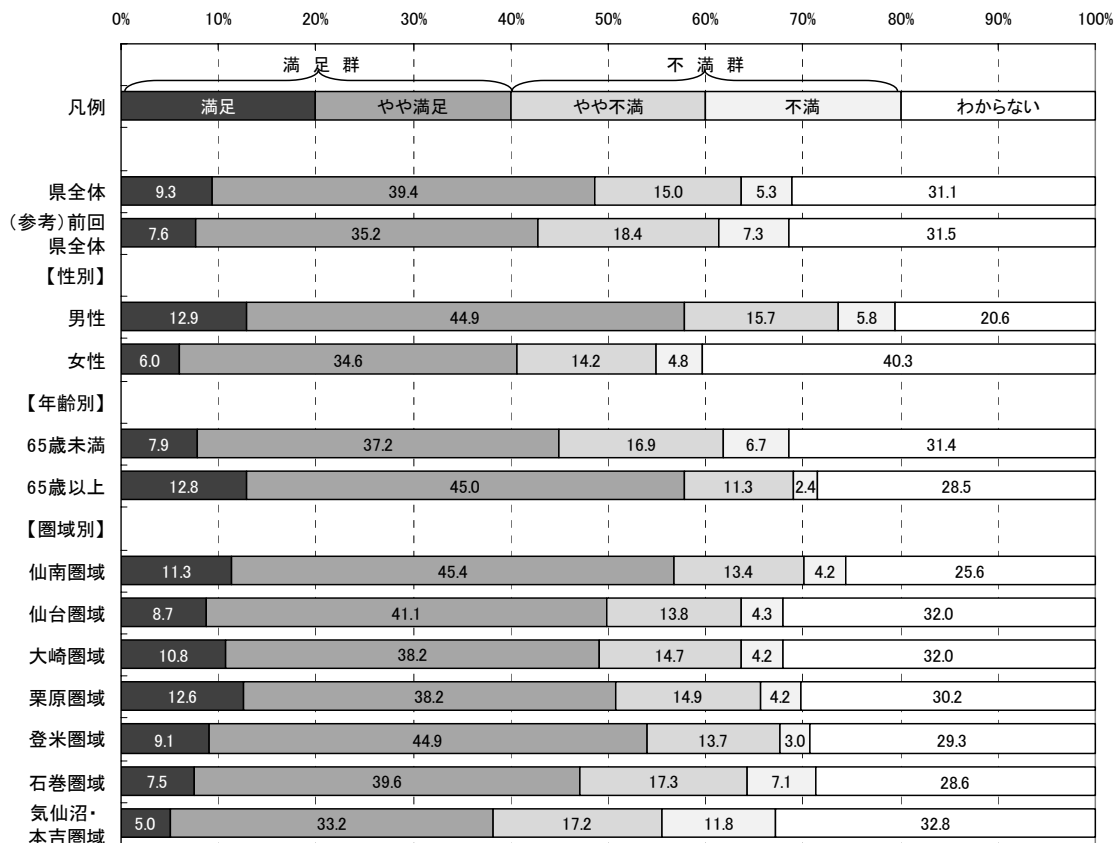
- ア 貨物量の増加や船舶の大型化に対応した岸壁やふ頭用地の造成など、港湾機能拡充のための施設整備
- イ 港湾貨物の需要開拓及び新規航路開設に向けた誘致活動(ポートセールス)の強化
- ウ 港周辺地域の貿易関連機能や流通・工業機能の強化に向けた仙台港背後地の保留地販売の促進
- エ 仙台空港の航空路線の維持・増便と新規路線の開設に向けた誘致活動(エアポートセールス)の強化
- オ 仙台空港アクセス鉄道沿線の臨空都市整備など、産業経済拠点づくりに向けた流通・商業機能の整備促進
- カ 三陸縦貫自動車道など高速道路網及び広域ネットワークづくりに向けた道路網の整備促進

(参考: 目標とする宮城の姿)

- 仙台塩釜港とその周辺地域は、東北地方の経済成長や国際競争力を支える国際物流拠点に発展しています。
- 石巻港は、県北部地域の経済を支える拠点として重要な役割を果たしています。
- 仙台空港は、東北地方の空の玄関として国内外からの利用者が増加し、周辺地域には、空港に関連したサービスを行う企業などが集まっています。
- 物流・交流などの広域的な結び付きを強めるための道路網ができ、県内各地域間の移動に掛かる時間が短くなっています。

<概要>

■県全体及び属性別(性別・年齢別・圏域別)の優先順位第1位から第3位までは以下のとおり。

	◆県全体	■性別		■年齢別	
		男性	女性	65歳未満	65歳以上
第1位:	カ	カ	カ	カ	カ
第2位:	ア	ア	オ	ア	ア
第3位:	エオ	エ	ア	オ	エ

	■圏域別						
	仙南	仙台	大崎	栗原	登米	石巻	気仙沼・本吉
第1位:	カ	カ	カ	カ	カ	カ	カ
第2位:	ア	ア	ア	ア	ア	ア	ア
第3位:	エ	エ	オ	エ	エ	イ	オ

※属性別の優先順位が県全体と異なる場合、項目記号を網掛けしている。

図2-2-12-5 取組12 特に優先すべきと思う項目回答数(県全体)



図2-2-12-6 取組12 特に優先すべきと思う項目割合(属性別)



※本図は、回答数累計に占める各項目の回答数の割合を属性別に示したものです。

取組13 次代を担う子どもを安心して生み育てることができる環境づくり

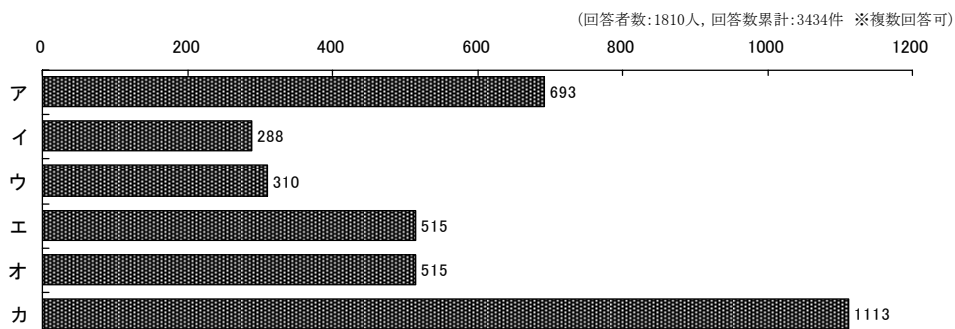
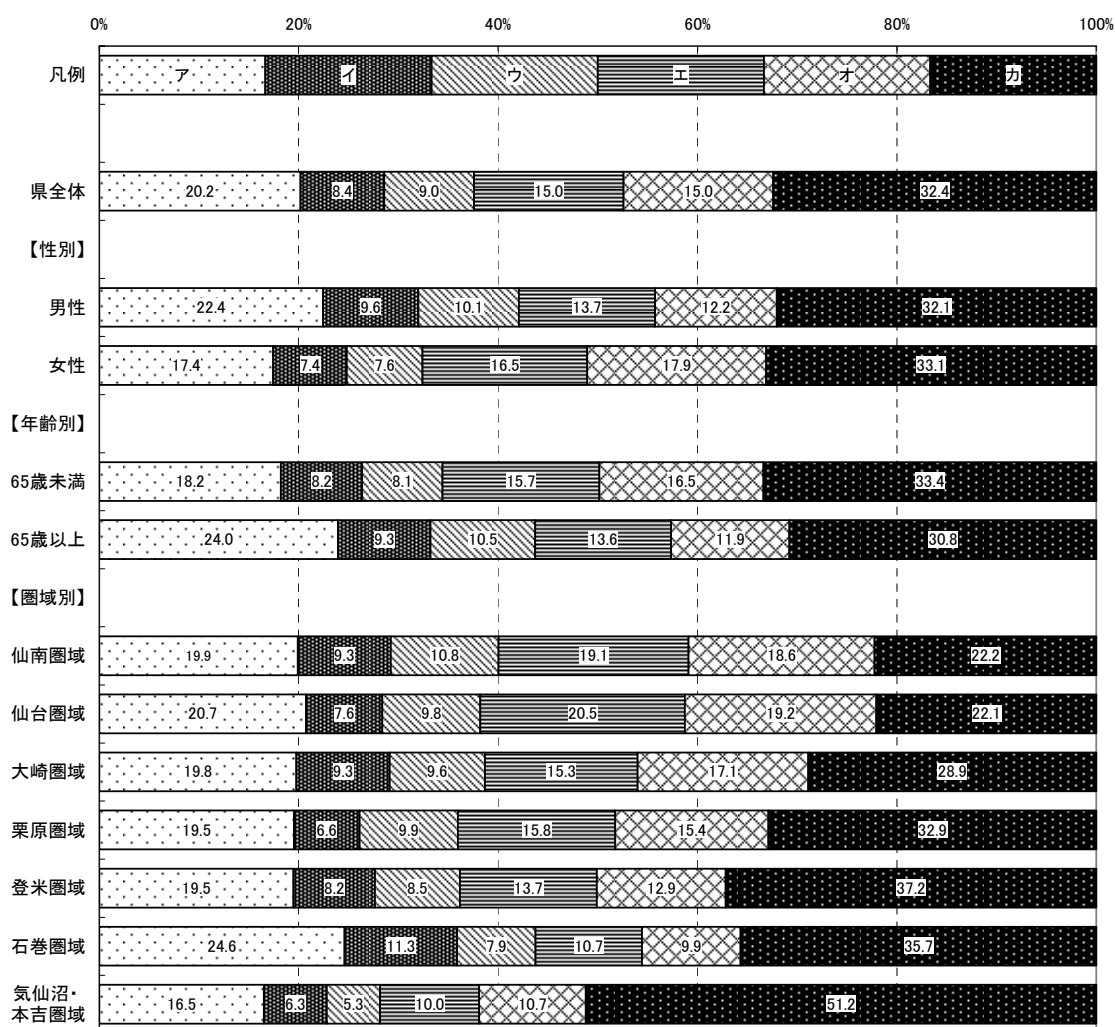

取組概要

核家族化，少子化の進行など子どもを取り巻く環境が大きく変化している中で，安心して子どもを生み育てることができる地域社会と，すべての子どもがその個性を尊重され健やかに成長できる環境づくりを目指します。

平成22年度の主な取組

- 子どもを安心して生み育てることができる職場環境づくりを促進するため，子育て支援策に積極的に取り組む企業を表彰しています。
- 保護者の疾病や災害等により緊急・一時的に保育が必要になった場合や，保護者が断続的な就労等により家庭で保育ができない場合に，保育所等で子どもを預かっています。
- 心の問題を持つ子どもの治療やデイケア，親に対する専門的なケアをしています。また，不登校，引きこもりなどの子どもやその家族の相談を受けたり，指導をしています。
- 児童虐待をはじめとする各種相談に応じ，児童や家庭に対する支援を行っています。緊急の虐待通告に対応するため，休日・夜間の相談受付体制を敷いています。
- 小児科医の不足を補完するとともに，子育て家庭の育児不安を解消するため，「こども夜間安心コール事業」や「小児救急医療研修事業」を実施しています。
- 安全に安心して出産できる周産期医療体制の整備を進めるため，地域の医療機関が連携する仕組みづくりや新生児医療を担う医師の養成，助産師確保に取り組んでいます。

【認知度】 (県がこの取組を行っていたことについて、どのくらい知っているか)

<概要>

■県全体

「知っている」「ある程度知っている」を合わせた『高認知群』は63.6%、「あまり知らない」「知らない」を合わせた『低認知群』は36.4%である。

■性別

男性の『高認知群』は58.9%で、県全体より4.7ポイント低い。

女性の『高認知群』は67.9%で、県全体より4.3ポイント高い。

■年齢別

65歳未満の『高認知群』は60.9%で、県全体より2.7ポイント低い。

65歳以上の『高認知群』は68.9%で、県全体より5.3ポイント高い。

■圏域別

各圏域の『高認知群』は、県全体との差が全て5.0ポイント以内に収まっている。

図2-2-13-1 取組13 認知度割合(属性別)

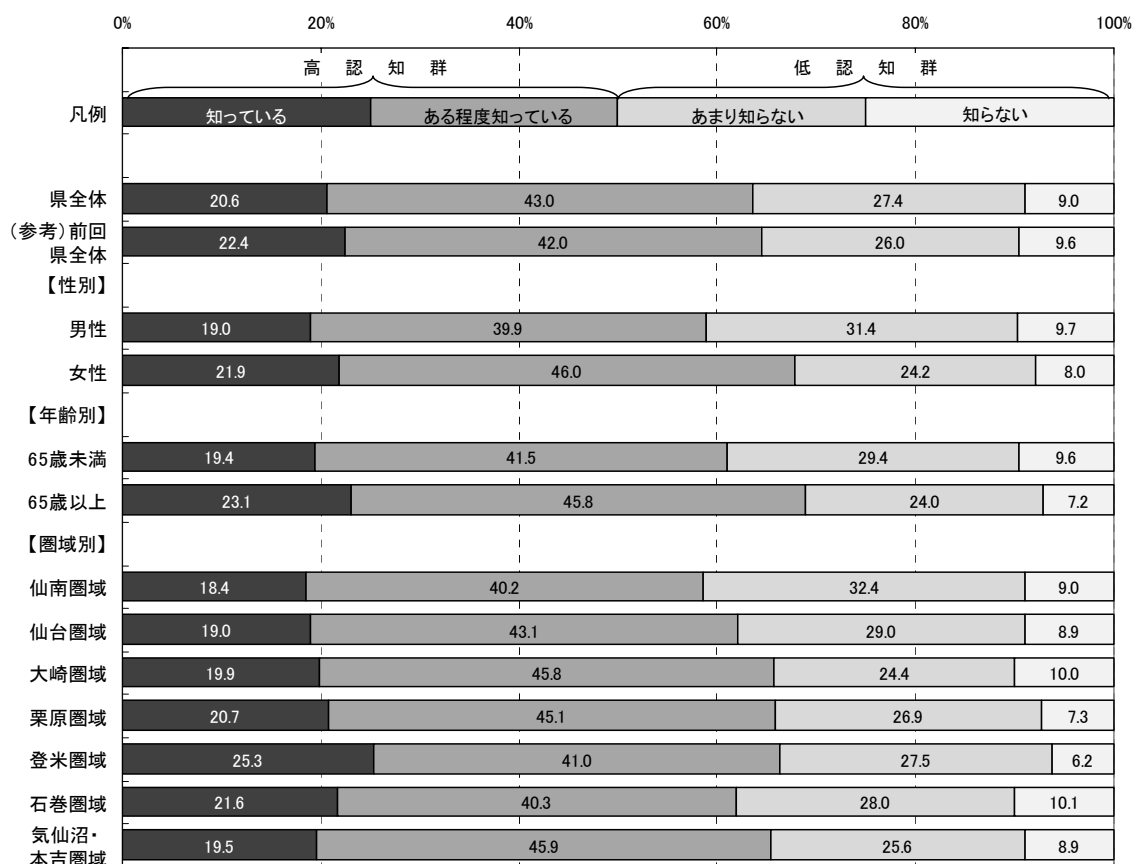

取組13 「次代を担う子どもを安心して生み育てることができる環境づくり」

表2-2-13-1 取組13 認知度集計(属性別)

		有 効					欠 損 値	合 計
		知っている	ある程度知っている	あまり知らない	知らない	合計		
県全体	度数	404	844	537	177	1,962	91	2,053
	パーセント	20.6	43.0	27.4	9.0	100.0		
(参考) 前回 県全体	度数	419	787	486	180	1,872	72	1,944
	パーセント	22.4	42.0	26.0	9.6	100.0		
【性別】								
男性	度数	172	361	284	88	905	44	949
	パーセント	19.0	39.9	31.4	9.7	100.0		
女性	度数	217	456	240	79	992	39	1,031
	パーセント	21.9	46.0	24.2	8.0	100.0		
【年齢別】								
65歳未満	度数	245	523	371	121	1,260	37	1,297
	パーセント	19.4	41.5	29.4	9.6	100.0		
65歳以上	度数	145	288	151	45	629	44	673
	パーセント	23.1	45.8	24.0	7.2	100.0		
【圏域別】								
仙南圏域	度数	45	98	79	22	244	6	250
	パーセント	18.4	40.2	32.4	9.0	100.0		
仙台圏域	度数	51	116	78	24	269	7	276
	パーセント	19.0	43.1	29.0	8.9	100.0		
大崎圏域	度数	54	124	66	27	271	16	287
	パーセント	19.9	45.8	24.4	10.0	100.0		
栗原圏域	度数	57	124	74	20	275	12	287
	パーセント	20.7	45.1	26.9	7.3	100.0		
登米圏域	度数	69	112	75	17	273	11	284
	パーセント	25.3	41.0	27.5	6.2	100.0		
石巻圏域	度数	58	108	75	27	268	11	279
	パーセント	21.6	40.3	28.0	10.1	100.0		
気仙沼・本吉 圏域	度数	48	113	63	22	246	10	256
	パーセント	19.5	45.9	25.6	8.9	100.0		

【関心度】 (県が行ってきたこの取組の内容について、どのくらい関心があるか)

<概要>

■県全体

「関心がある」「ある程度関心がある」を合わせた『高関心群』は88.2%、
「あまり関心がない」「関心がない」を合わせた『低関心群』は11.8%である。

■性別

男性の『高関心群』は87.3%で、県全体より0.9ポイント低い。

女性の『高関心群』は89.2%で、県全体より1.0ポイント高い。

■年齢別

65歳未満の『高関心群』は88.4%で、県全体より0.2ポイント高い。

65歳以上の『高関心群』は88.2%で、県全体と同じポイント。

■圏域別

各圏域の『高関心群』は、県全体との差が全て5.0ポイント以内に収まっている。

図2-2-13-2 取組13 関心度割合(属性別)

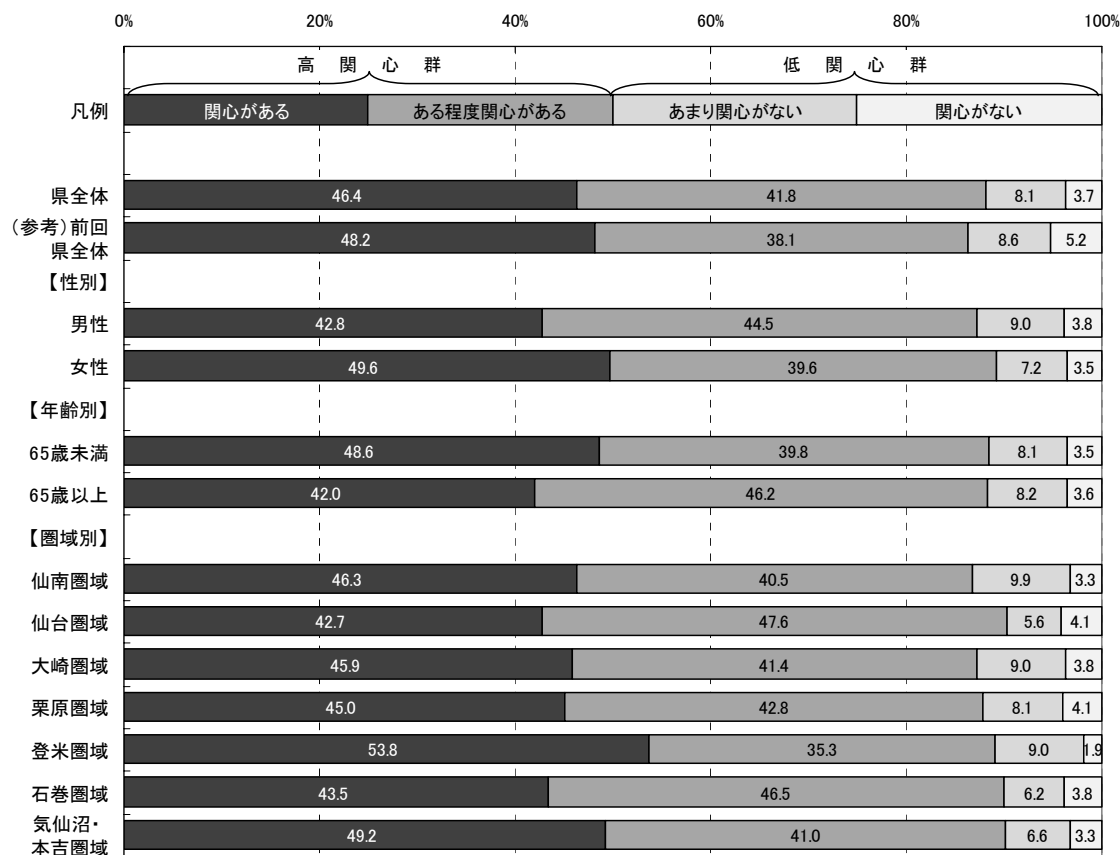

取組13 「次代を担う子どもを安心して生み育てることができる環境づくり」

表2-2-13-2 取組13 関心度集計(属性別)

		有 効					欠 損 値	合 計
		関心がある	ある程度 関心がある	あまり 関心がない	関心がない	合計		
県全体	度数	891	803	156	72	1,922	131	2,053
	パーセント	46.4	41.8	8.1	3.7	100.0		
(参考) 前回 県全体	度数	877	693	156	94	1,820	124	1,944
	パーセント	48.2	38.1	8.6	5.2	100.0		
【性別】								
男性	度数	382	397	80	34	893	56	949
	パーセント	42.8	44.5	9.0	3.8	100.0		
女性	度数	481	384	70	34	969	62	1,031
	パーセント	49.6	39.6	7.2	3.5	100.0		
【年齢別】								
65歳未満	度数	604	494	100	44	1,242	55	1,297
	パーセント	48.6	39.8	8.1	3.5	100.0		
65歳以上	度数	257	283	50	22	612	61	673
	パーセント	42.0	46.2	8.2	3.6	100.0		
【圏域別】								
仙南圏域	度数	112	98	24	8	242	8	250
	パーセント	46.3	40.5	9.9	3.3	100.0		
仙台圏域	度数	114	127	15	11	267	9	276
	パーセント	42.7	47.6	5.6	4.1	100.0		
大崎圏域	度数	122	110	24	10	266	21	287
	パーセント	45.9	41.4	9.0	3.8	100.0		
栗原圏域	度数	122	116	22	11	271	16	287
	パーセント	45.0	42.8	8.1	4.1	100.0		
登米圏域	度数	143	94	24	5	266	18	284
	パーセント	53.8	35.3	9.0	1.9	100.0		
石巻圏域	度数	113	121	16	10	260	19	279
	パーセント	43.5	46.5	6.2	3.8	100.0		
気仙沼・本吉 圏域	度数	120	100	16	8	244	12	256
	パーセント	49.2	41.0	6.6	3.3	100.0		

【重視度】 (県がこの取組を今後行っていくことが、どのくらい重要と考えるか)

<概要>

■県全体

「重要」「やや重要」を合わせた『高重視群』は88.1%、「あまり重要ではない」「重要ではない」を合わせた『低重視群』は4.9%である。

なお、回答全体から「わからない」を除き集計した場合、『高重視群』が94.7%、『低重視群』は5.3%となる。

■性別

男性の『高重視群』は87.3%で、県全体より0.8ポイント低い。

女性の『高重視群』は89.5%で、県全体より1.4ポイント高い。

■年齢別

65歳未満の『高重視群』は88.7%で、県全体より0.6ポイント高い。

65歳以上の『高重視群』は87.9%で、県全体より0.2ポイント低い。

■圏域別

各圏域の『高重視群』は、県全体との差が全て5.0ポイント以内に収まっている。

図2-2-13-3 取組13 重視度割合(属性別)

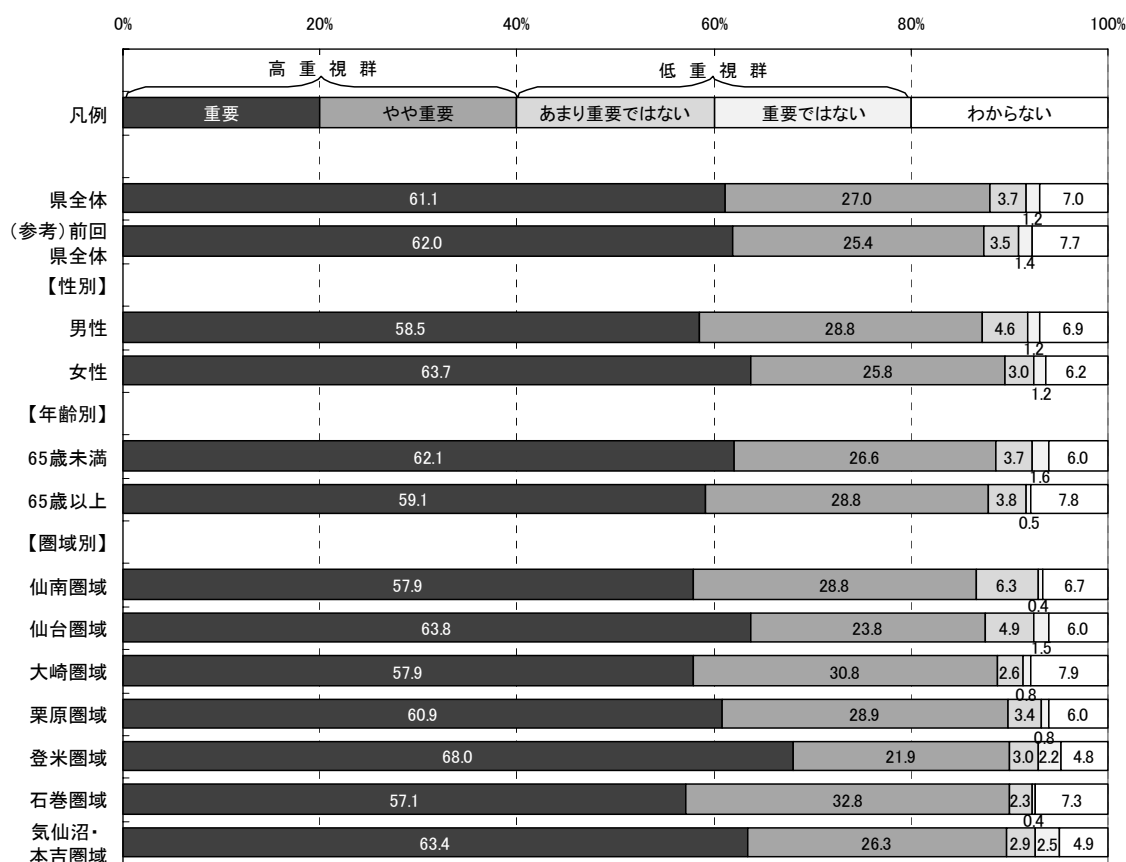

取組13 「次代を担う子どもを安心して生み育てることができる環境づくり」

表2-2-13-3 取組13 重視度集計(属性別)

		有 効					合計	欠 損 値	合 計
		重要	やや重要	あまり重要ではない	重要ではない	わからない			
県全体	度数	1,174	519	71	24	134	1,922	131	2,053
	パーセント	61.1	27.0	3.7	1.2	7.0	100.0		
	「わからない」を除くパーセント	65.7	29.0	4.0	1.3		100.0		
(参考) 前回 県全体	度数	1,141	468	65	25	142	1,841	103	1,944
	パーセント	62.0	25.4	3.5	1.4	7.7	100.0		
【性別】									
男性	度数	525	259	41	11	62	898	51	949
	パーセント	58.5	28.8	4.6	1.2	6.9	100.0		
女性	度数	612	248	29	12	60	961	70	1,031
	パーセント	63.7	25.8	3.0	1.2	6.2	100.0		
【年齢別】									
65歳未満	度数	775	332	46	20	75	1,248	49	1,297
	パーセント	62.1	26.6	3.7	1.6	6.0	100.0		
65歳以上	度数	357	174	23	3	47	604	69	673
	パーセント	59.1	28.8	3.8	0.5	7.8	100.0		
【圏域別】									
仙南圏域	度数	139	69	15	1	16	240	10	250
	パーセント	57.9	28.8	6.3	0.4	6.7	100.0		
仙台圏域	度数	169	63	13	4	16	265	11	276
	パーセント	63.8	23.8	4.9	1.5	6.0	100.0		
大崎圏域	度数	154	82	7	2	21	266	21	287
	パーセント	57.9	30.8	2.6	0.8	7.9	100.0		
栗原圏域	度数	162	77	9	2	16	266	21	287
	パーセント	60.9	28.9	3.4	0.8	6.0	100.0		
登米圏域	度数	183	59	8	6	13	269	15	284
	パーセント	68.0	21.9	3.0	2.2	4.8	100.0		
石巻圏域	度数	148	85	6	1	19	259	20	279
	パーセント	57.1	32.8	2.3	0.4	7.3	100.0		
気仙沼・本吉 圏域	度数	154	64	7	6	12	243	13	256
	パーセント	63.4	26.3	2.9	2.5	4.9	100.0		

【満足度】 (県が行ってきたこの取組について、どのくらい満足しているか)

<概要>

■県全体

「満足」「やや満足」を合わせた『満足群』は43.0%、「やや不満」「不満」を合わせた『不満群』は39.1%である。

なお、回答全体から「わからない」を除き集計した場合、『満足群』が52.4%、『不満群』は47.6%となる。

■性別

男性の『満足群』は42.6%で、県全体より0.4ポイント低い。

女性の『満足群』は43.7%で、県全体より0.7ポイント高い。

■年齢別

65歳未満の『満足群』は37.1%で、県全体より5.9ポイント低い。

65歳以上の『満足群』は55.9%で、県全体より12.9ポイント高い。

■圏域別

各圏域の『満足群』は、県全体との差が全て5.0ポイント以内に収まっている。

図2-2-13-4 取組13 満足度割合(属性別)

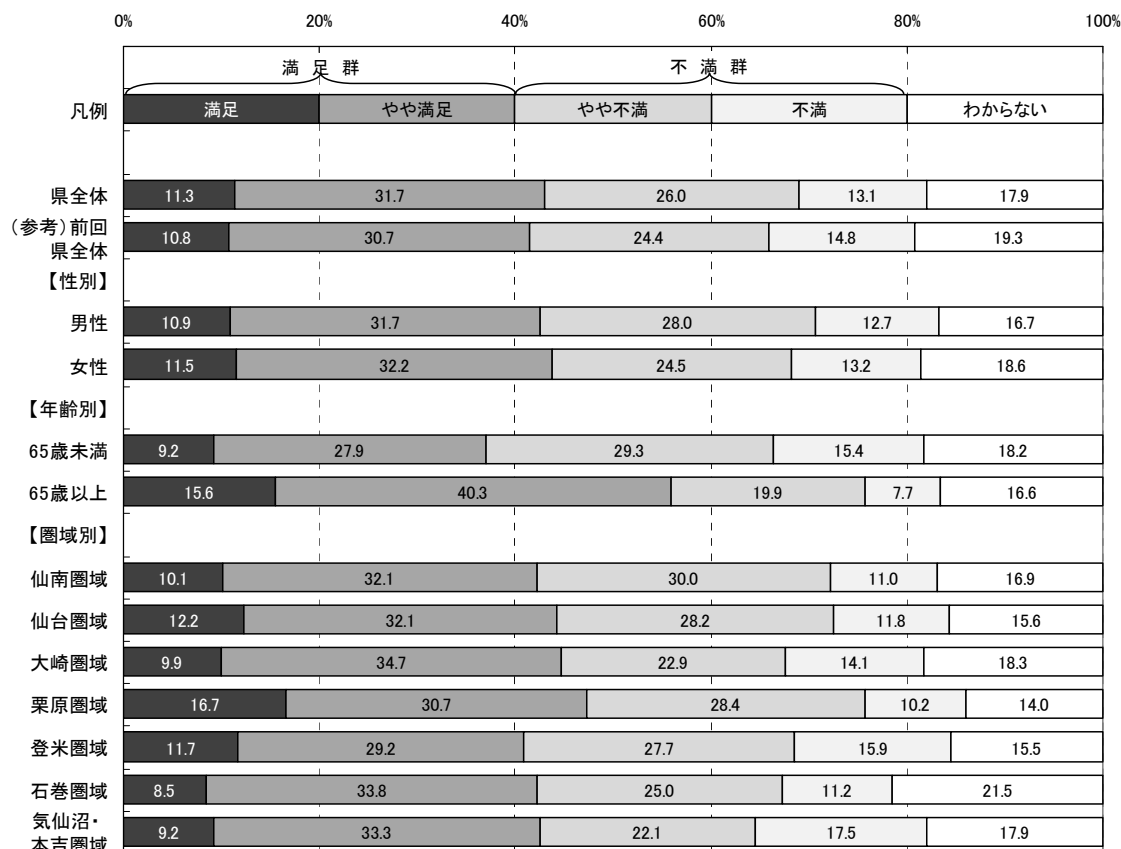

取組13 「次代を担う子どもを安心して生み育てることができる環境づくり」

表2-2-13-4 取組13 満足度集計(属性別)

		有 効					合計	欠 損 値	合 計
		満足	やや満足	やや不満	不満	わからない			
県全体	度数	215	602	494	248	340	1,899	154	2,053
	パーセント	11.3	31.7	26.0	13.1	17.9	100.0		
	「わからない」を除くパーセント	13.8	38.6	31.7	15.9		100.0		
(参考) 前回 県全体	度数	195	557	443	268	349	1,812	132	1,944
	パーセント	10.8	30.7	24.4	14.8	19.3	100.0		
【性別】									
男性	度数	97	283	250	113	149	892	57	949
	パーセント	10.9	31.7	28.0	12.7	16.7	100.0		
女性	度数	109	305	232	125	176	947	84	1,031
	パーセント	11.5	32.2	24.5	13.2	18.6	100.0		
【年齢別】									
65歳未満	度数	114	344	362	190	225	1,235	62	1,297
	パーセント	9.2	27.9	29.3	15.4	18.2	100.0		
65歳以上	度数	93	241	119	46	99	598	75	673
	パーセント	15.6	40.3	19.9	7.7	16.6	100.0		
【圏域別】									
仙南圏域	度数	24	76	71	26	40	237	13	250
	パーセント	10.1	32.1	30.0	11.0	16.9	100.0		
仙台圏域	度数	32	84	74	31	41	262	14	276
	パーセント	12.2	32.1	28.2	11.8	15.6	100.0		
大崎圏域	度数	26	91	60	37	48	262	25	287
	パーセント	9.9	34.7	22.9	14.1	18.3	100.0		
栗原圏域	度数	44	81	75	27	37	264	23	287
	パーセント	16.7	30.7	28.4	10.2	14.0	100.0		
登米圏域	度数	31	77	73	42	41	264	20	284
	パーセント	11.7	29.2	27.7	15.9	15.5	100.0		
石巻圏域	度数	22	88	65	29	56	260	19	279
	パーセント	8.5	33.8	25.0	11.2	21.5	100.0		
気仙沼・本吉 圏域	度数	22	80	53	42	43	240	16	256
	パーセント	9.2	33.3	22.1	17.5	17.9	100.0		

【特に優先すべきと思う項目】

取組13に関し、目標とする宮城の姿を目指して、県が下記の項目の中で今後特に優先すべきと思う項目について調査した。(複数回答可)

- ア 市町村・企業・NPOなどと連携・協働して行う総合的な少子化対策
- イ 育児休業取得の促進や職場復帰しやすい環境づくりなど、企業等における仕事と子育ての両立支援
- ウ 入所待機児童解消に向けた保育所整備等の促進と延長保育などの各種保育サービスや放課後児童クラブの充実に向けた取組支援
- エ 不登校や引きこもりなど悩みを抱える子どもや、子育てに不安・問題を抱える親や家族に対する相談・指導の充実
- オ 関係機関が連携した虐待防止体制づくりや、発生予防・早期発見・保護児童等に対する援助など、素早かつ確な対応
- カ 周産期・小児救急医療体制の充実と不妊治療を行う夫婦に対する支援

(参考:目標とする宮城の姿)

- 出産や子育てへの不安が減り、少子化の状況が改善されています。
- 仕事と生活の調和が図られ、夫婦がお互いに協力しながら子育てを行っています。
- 子育てで家庭のさまざまな求めに応じた保育サービスが生まれています。
- 地域全体が連携・協力しながら子育てを行う環境が整っています。
- 産科や小児科などの医療体制が充実し、身近な地域で安心して出産や子育てができるようになっています。

<概要>

■県全体及び属性別(性別・年齢別・圏域別)の優先順位第1位から第3位までは以下のとおり。

	◆県全体	■性別		■年齢別		
		男性	女性	65歳未満	65歳以上	
第1位:	イ	イ	イ	イ	イ	
第2位:	ウ	ウ	ウ	ウ	エ	
第3位:	エ	エ	エ	エ	ウ	

	■圏域別						
	仙南	仙台	大崎	栗原	登米	石巻	気仙沼・本吉
第1位:	ウ	イ	ウ	イ	イ	イ	イ
第2位:	イ	ウ	イ	エ	ウ	ウ	ウ
第3位:	エ	エ	エ	ウ	エ	エ	エ

※属性別の優先順位が県全体と異なる場合、項目記号を網掛けしている。

取組13 「次代を担う子どもを安心して生み育てることができる環境づくり」

図2-2-13-5 取組13 特に優先すべきと思う項目回答数(県全体)



図2-2-13-6 取組13 特に優先すべきと思う項目割合(属性別)



※ 本図は、回答数累計に占める各項目の回答数の割合を属性別に示したものです。

取組 1 3 「次代を担う子どもを安心して生み育てることができる環境づくり」

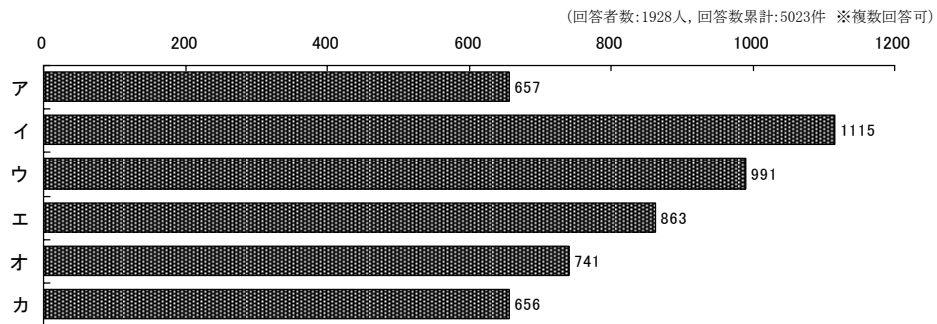
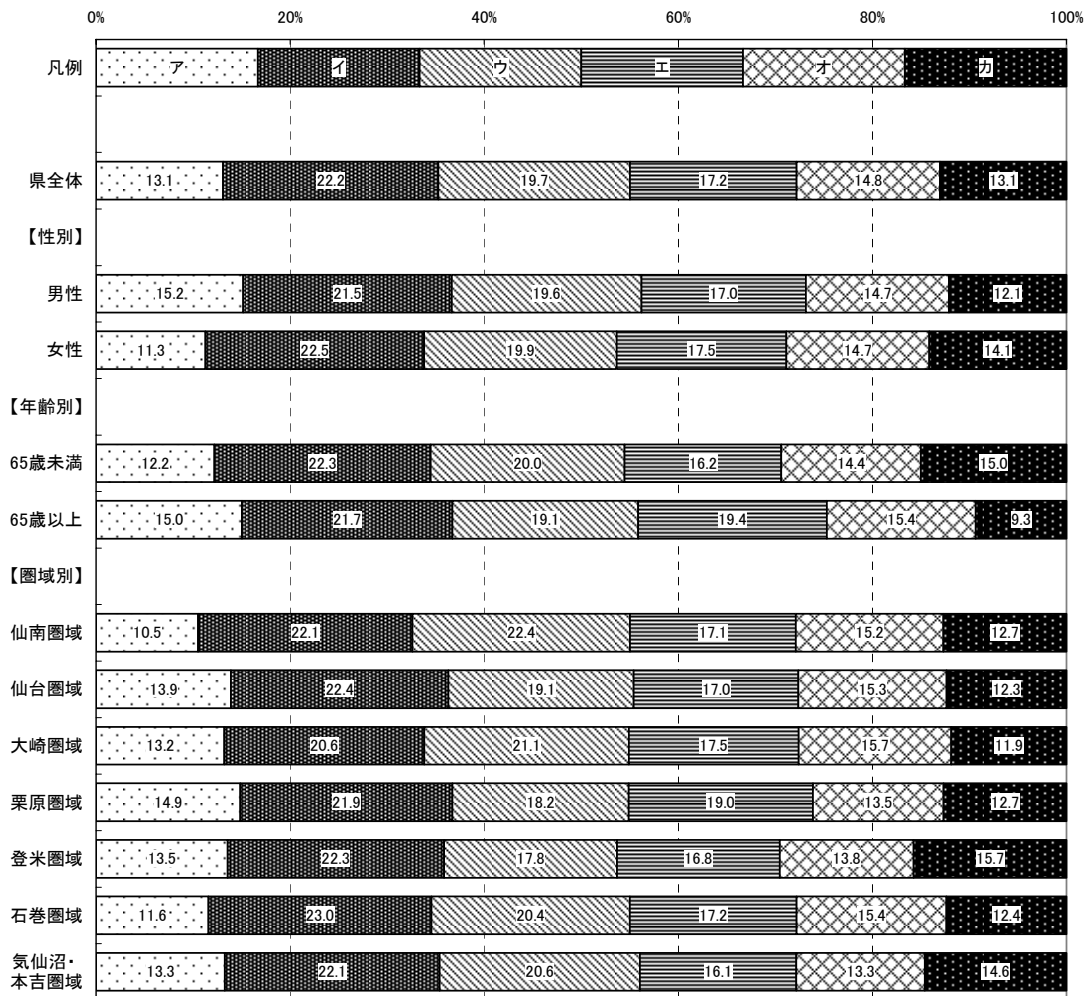
取組 1 4 家庭・地域・学校の協働による子どもの健全な育成



取組概要

家庭、地域と学校の協働により、子どもの基本的な生活習慣の定着へ向けた運動を展開するとともに、教育に対する地域全体での支え合いを推進する組織体制の確立、子どもの多様な学習・体験機会の創出を目指します。

平成22年度の主な取組

- 「はやね・はやおき・あさごはん」といった子どもの基本的な生活習慣の定着に向けて、各学校、教育関連団体や行政機関に加え、趣旨に賛同する企業等により「みやぎっ子ルルブル推進会議」を組織し、地域社会全体で取り組む体制整備を行うとともに、科学的知見によるパンフレットを作成して、広く県民や家庭に呼びかけています。
- 児童生徒の主体的に学ぶ意欲と勤労観や社会性・人間性を育むために、社会奉仕体験や自然体験、職場体験等児童生徒や地域の実態に応じた様々な体験活動に取り組んでいます。
- 子どもたちを地域全体で育むために、地域と学校をつなぐ仕組みをつくり、学校からの依頼を受け派遣される地域ボランティアが、その特技や技術を生かして学習支援するなど、地域と学校とが協働した教育活動を展開しています。
- 家庭教育への支援として、子育てサポーター及びサポーターリーダーを養成したほか、家庭教育支援チームの設置と派遣、父親の家庭教育参画への支援、家庭教育に関するさまざまな学習機会及び情報提供を行っています。
[成果等] 子育てサポーター養成数 282 人(うちサポーターリーダー90 人)、家庭教育支援チーム 10 チーム
- 学校の余裕教室を活用し、放課後や週末等に子どもたちの安全・安心な活動拠点を設け、地域の方々との交流を通し、子どもたちが様々な学習・体験活動ができるよう支援しています。

【認知度】 (県がこの取組を行っていたことについて、どのくらい知っているか)

<概要>

■県全体

「知っている」「ある程度知っている」を合わせた『高認知群』は51.0%、
「あまり知らない」「知らない」を合わせた『低認知群』は49.0%である。

■性別

男性の『高認知群』は42.9%で、県全体より8.1ポイント低い。

女性の『高認知群』は58.4%で、県全体より7.4ポイント高い。

■年齢別

65歳未満の『高認知群』は49.4%で、県全体より1.6ポイント低い。

65歳以上の『高認知群』は54.3%で、県全体より3.3ポイント高い。

■圏域別

各圏域の『高認知群』は、県全体との差が5.0ポイント以内に収まっている。

図2-2-14-1 取組14 認知度割合(属性別)

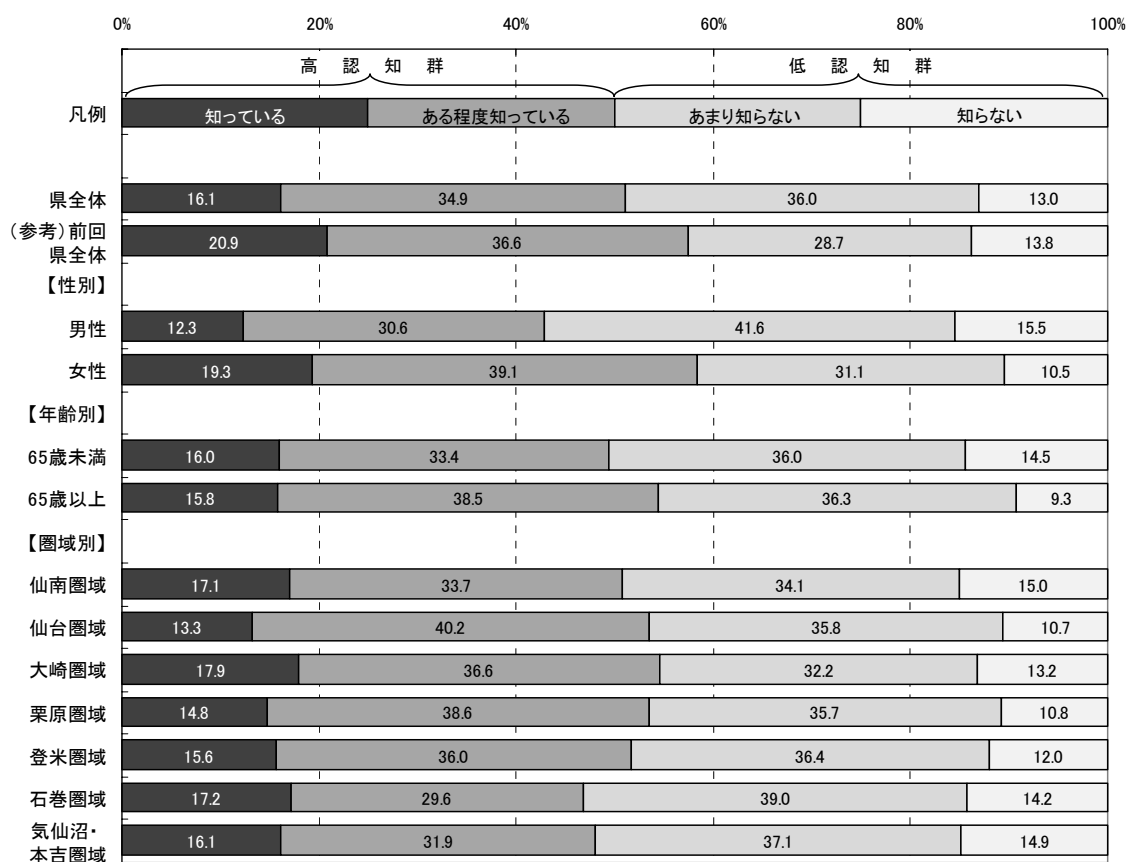

取組14 「家庭・地域・学校の協働による
子どもの健全な育成」

表2-2-14-1 取組14 認知度集計(属性別)

		有 効				合計	欠 損 値	合 計
		知っている	ある程度 知っている	あまり 知らない	知らない			
県全体	度数	317	689	710	257	1,973	80	2,053
	パーセント	16.1	34.9	36.0	13.0	100.0		
(参考) 前回 県全体	度数	391	686	539	259	1,875	69	1,944
	パーセント	20.9	36.6	28.7	13.8	100.0		
【性別】								
男性	度数	112	280	380	142	914	35	949
	パーセント	12.3	30.6	41.6	15.5	100.0		
女性	度数	192	389	310	105	996	35	1,031
	パーセント	19.3	39.1	31.1	10.5	100.0		
【年齢別】								
65歳未満	度数	203	424	457	184	1,268	29	1,297
	パーセント	16.0	33.4	36.0	14.5	100.0		
65歳以上	度数	100	244	230	59	633	40	673
	パーセント	15.8	38.5	36.3	9.3	100.0		
【圏域別】								
仙南圏域	度数	42	83	84	37	246	4	250
	パーセント	17.1	33.7	34.1	15.0	100.0		
仙台圏域	度数	36	109	97	29	271	5	276
	パーセント	13.3	40.2	35.8	10.7	100.0		
大崎圏域	度数	49	100	88	36	273	14	287
	パーセント	17.9	36.6	32.2	13.2	100.0		
栗原圏域	度数	41	107	99	30	277	10	287
	パーセント	14.8	38.6	35.7	10.8	100.0		
登米圏域	度数	43	99	100	33	275	9	284
	パーセント	15.6	36.0	36.4	12.0	100.0		
石巻圏域	度数	46	79	104	38	267	12	279
	パーセント	17.2	29.6	39.0	14.2	100.0		
気仙沼・本吉 圏域	度数	40	79	92	37	248	8	256
	パーセント	16.1	31.9	37.1	14.9	100.0		

【関心度】 (県が行ってきたこの取組の内容について、どのくらい関心があるか)

<概要>

■県全体

「関心がある」「ある程度関心がある」を合わせた『高関心群』は79.4%、
「あまり関心がない」「関心がない」を合わせた『低関心群』は20.6%である。

■性別

男性の『高関心群』は74.9%で、県全体より4.5ポイント低い。

女性の『高関心群』は83.8%で、県全体より4.4ポイント高い。

■年齢別

65歳未満の『高関心群』は78.0%で、県全体より1.4ポイント低い。

65歳以上の『高関心群』は82.8%で、県全体より3.4ポイント高い。

■圏域別

各圏域の『高関心群』は、県全体との差が全て5.0ポイント以内に収まっている。

図2-2-14-2 取組14 関心度割合(属性別)

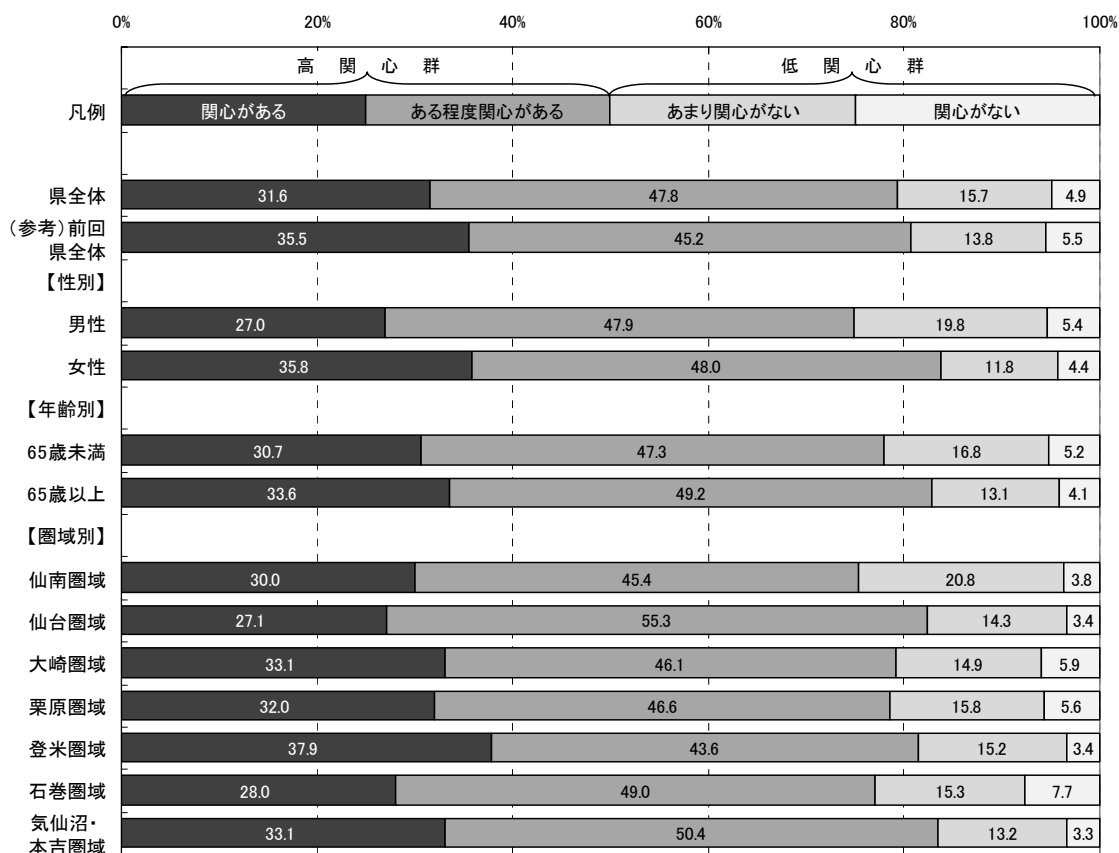

取組14 「家庭・地域・学校の協働による
子どもの健全な育成」

表2-2-14-2 取組14 関心度集計(属性別)

		有 効				合計	欠 損 値	合 計
		関心がある	ある程度 関心がある	あまり 関心がない	関心がない			
県全体	度数	604	915	301	94	1,914	139	2,053
	パーセント	31.6	47.8	15.7	4.9	100.0		
(参考) 前回 県全体	度数	652	830	254	102	1,838	106	1,944
	パーセント	35.5	45.2	13.8	5.5	100.0		
【性別】								
男性	度数	240	426	176	48	890	59	949
	パーセント	27.0	47.9	19.8	5.4	100.0		
女性	度数	345	463	114	42	964	67	1,031
	パーセント	35.8	48.0	11.8	4.4	100.0		
【年齢別】								
65歳未満	度数	381	587	209	65	1,242	55	1,297
	パーセント	30.7	47.3	16.8	5.2	100.0		
65歳以上	度数	203	297	79	25	604	69	673
	パーセント	33.6	49.2	13.1	4.1	100.0		
【圏域別】								
仙南圏域	度数	72	109	50	9	240	10	250
	パーセント	30.0	45.4	20.8	3.8	100.0		
仙台圏域	度数	72	147	38	9	266	10	276
	パーセント	27.1	55.3	14.3	3.4	100.0		
大崎圏域	度数	89	124	40	16	269	18	287
	パーセント	33.1	46.1	14.9	5.9	100.0		
栗原圏域	度数	85	124	42	15	266	21	287
	パーセント	32.0	46.6	15.8	5.6	100.0		
登米圏域	度数	100	115	40	9	264	20	284
	パーセント	37.9	43.6	15.2	3.4	100.0		
石巻圏域	度数	73	128	40	20	261	18	279
	パーセント	28.0	49.0	15.3	7.7	100.0		
気仙沼・本吉 圏域	度数	80	122	32	8	242	14	256
	パーセント	33.1	50.4	13.2	3.3	100.0		

【重視度】 (県がこの取組を今後行っていくことが、どのくらい重要と考えるか)

<概要>

■県全体

「重要」「やや重要」を合わせた『高重視群』は79.3%、「あまり重要ではない」「重要ではない」を合わせた『低重視群』は9.7%である。

なお、回答全体から「わからない」を除き集計した場合、『高重視群』が89.1%、『低重視群』は10.9%となる。

■性別

男性の『高重視群』は77.4%で、県全体より1.9ポイント低い。

女性の『高重視群』は81.5%で、県全体より2.2ポイント高い。

■年齢別

65歳未満の『高重視群』は78.5%で、県全体より0.8ポイント低い。

65歳以上の『高重視群』は81.4%で、県全体より2.1ポイント高い。

■圏域別

各圏域の『高重視群』は、県全体との差が全て5.0ポイント以内に収まっている。

図2-2-14-3 取組14 重視度割合(属性別)

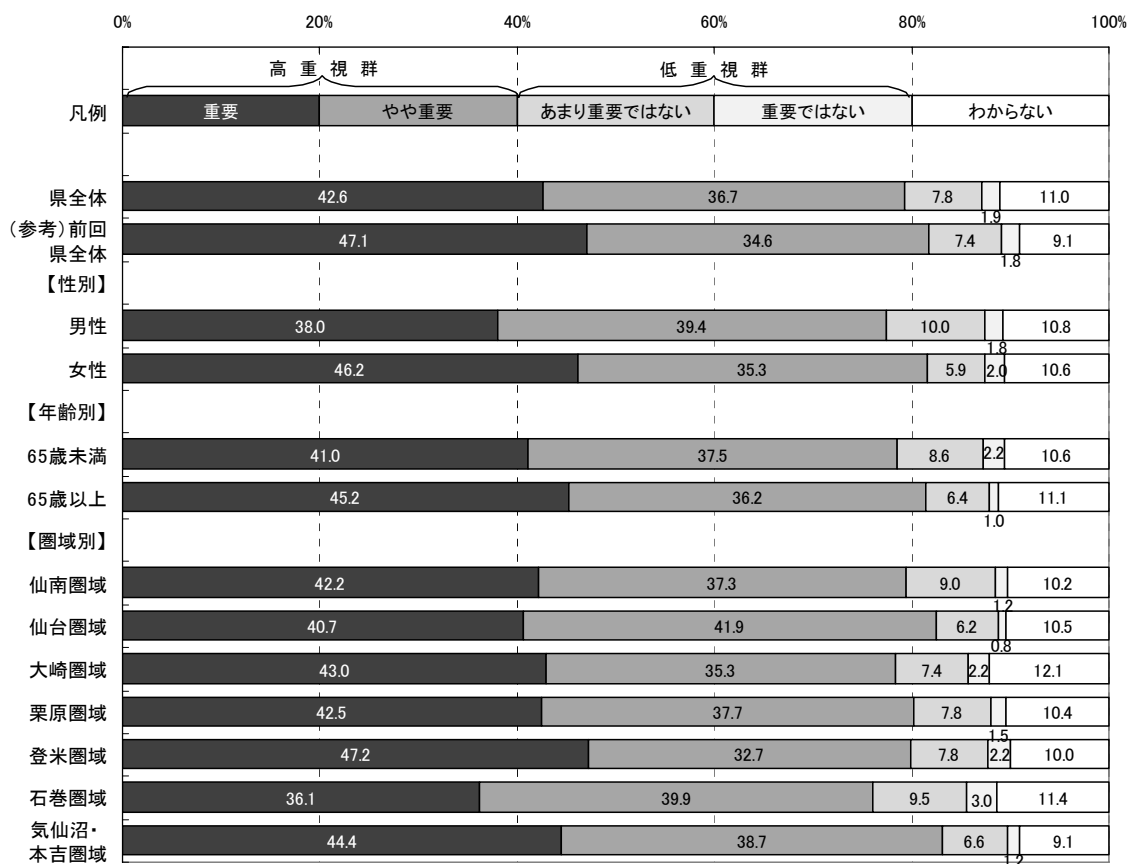

取組14 「家庭・地域・学校の協働による
子どもの健全な育成」

表2-2-14-3 取組14 重視度集計(属性別)

		有 効						欠 損 値	合 計
		重要	やや重要	あまり重要 ではない	重要では ない	わからない	合計		
県全体	度数	823	710	151	36	213	1,933	120	2,053
	パーセント	42.6	36.7	7.8	1.9	11.0	100.0		
	「わからない」を 除くパーセント	47.8	41.3	8.8	2.1		100.0		
(参考) 前回 県全体	度数	869	639	136	34	168	1,846	98	1,944
	パーセント	47.1	34.6	7.4	1.8	9.1	100.0		
【性別】									
男性	度数	342	355	90	16	97	900	49	949
	パーセント	38.0	39.4	10.0	1.8	10.8	100.0		
女性	度数	448	342	57	19	103	969	62	1,031
	パーセント	46.2	35.3	5.9	2.0	10.6	100.0		
【年齢別】									
65歳未満	度数	513	469	108	28	132	1,250	47	1,297
	パーセント	41.0	37.5	8.6	2.2	10.6	100.0		
65歳以上	度数	276	221	39	6	68	610	63	673
	パーセント	45.2	36.2	6.4	1.0	11.1	100.0		
【圏域別】									
仙南圏域	度数	103	91	22	3	25	244	6	250
	パーセント	42.2	37.3	9.0	1.2	10.2	100.0		
仙台圏域	度数	105	108	16	2	27	258	18	276
	パーセント	40.7	41.9	6.2	0.8	10.5	100.0		
大崎圏域	度数	117	96	20	6	33	272	15	287
	パーセント	43.0	35.3	7.4	2.2	12.1	100.0		
栗原圏域	度数	114	101	21	4	28	268	19	287
	パーセント	42.5	37.7	7.8	1.5	10.4	100.0		
登米圏域	度数	127	88	21	6	27	269	15	284
	パーセント	47.2	32.7	7.8	2.2	10.0	100.0		
石巻圏域	度数	95	105	25	8	30	263	16	279
	パーセント	36.1	39.9	9.5	3.0	11.4	100.0		
気仙沼・本吉 圏域	度数	108	94	16	3	22	243	13	256
	パーセント	44.4	38.7	6.6	1.2	9.1	100.0		

【満足度】 (県が行ってきたこの取組について、どのくらい満足しているか)

<概要>

■県全体

「満足」「やや満足」を合わせた『満足群』は46.7%、「やや不満」「不満」を合わせた『不満群』は25.7%である。

なお、回答全体から「わからない」を除き集計した場合、『満足群』が64.5%、『不満群』は35.5%となる。

■性別

男性の『満足群』は44.2%で、県全体より2.5ポイント低い。

女性の『満足群』は49.7%で、県全体より3.0ポイント高い。

■年齢別

65歳未満の『満足群』は42.3%で、県全体より4.4ポイント低い。

65歳以上の『満足群』は57.5%で、県全体より10.8ポイント高い。

■圏域別

各圏域の『満足群』は、県全体との差が5.0ポイント以内に収まっている。

図2-2-14-4 取組14 満足度割合(属性別)

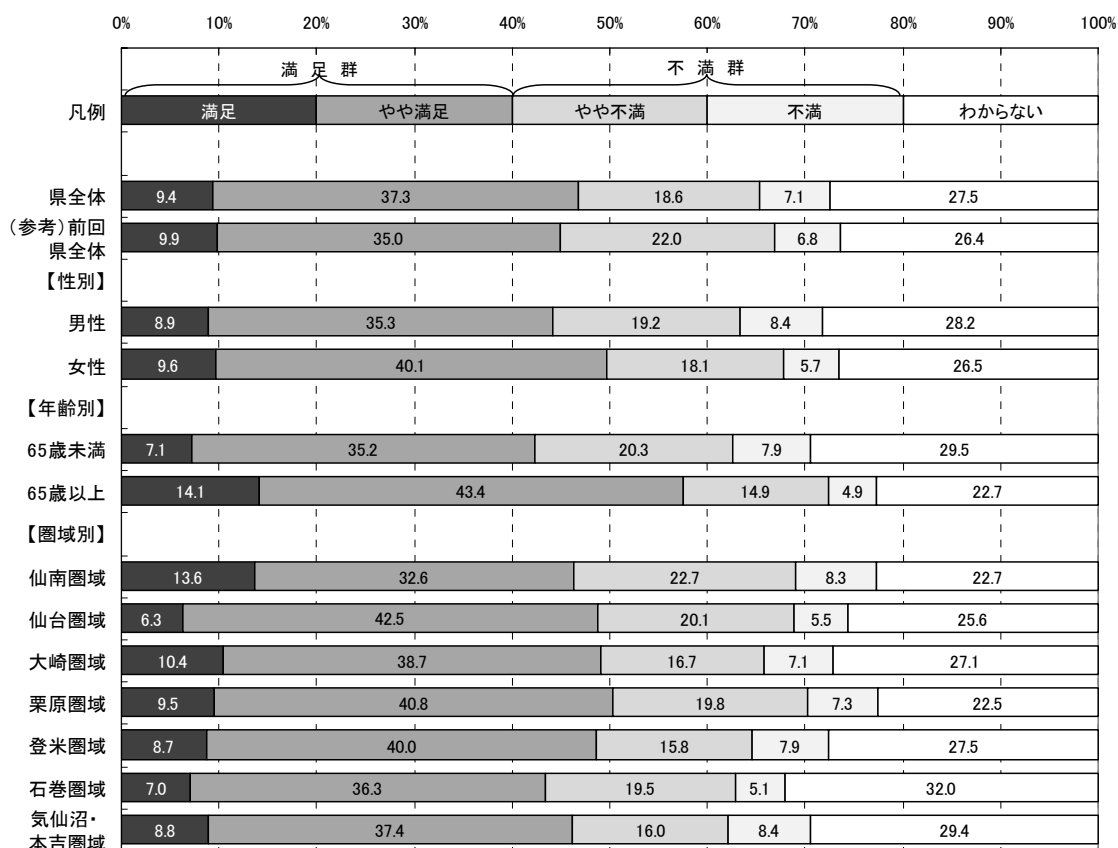

取組14 「家庭・地域・学校の協働による
子どもの健全な育成」

表2-2-14-4 取組14 満足度集計(属性別)

		有 効					合計	欠 損 値	合 計
		満足	やや満足	やや不満	不満	わからない			
県全体	度数	178	705	352	134	520	1,889	164	2,053
	パーセント	9.4	37.3	18.6	7.1	27.5	100.0		
	「わからない」を 除くパーセント	13.0	51.5	25.7	9.8		100.0		
(参考) 前回 県全体	度数	179	634	398	123	478	1,812	132	1,944
	パーセント	9.9	35.0	22.0	6.8	26.4	100.0		
【性別】									
男性	度数	79	312	170	74	250	885	64	949
	パーセント	8.9	35.3	19.2	8.4	28.2	100.0		
女性	度数	91	380	171	54	251	947	84	1,031
	パーセント	9.6	40.1	18.1	5.7	26.5	100.0		
【年齢別】									
65歳未満	度数	88	434	250	97	364	1,233	64	1,297
	パーセント	7.1	35.2	20.3	7.9	29.5	100.0		
65歳以上	度数	83	256	88	29	134	590	83	673
	パーセント	14.1	43.4	14.9	4.9	22.7	100.0		
【圏域別】									
仙南圏域	度数	33	79	55	20	55	242	8	250
	パーセント	13.6	32.6	22.7	8.3	22.7	100.0		
仙台圏域	度数	16	108	51	14	65	254	22	276
	パーセント	6.3	42.5	20.1	5.5	25.6	100.0		
大崎圏域	度数	28	104	45	19	73	269	18	287
	パーセント	10.4	38.7	16.7	7.1	27.1	100.0		
栗原圏域	度数	25	107	52	19	59	262	25	287
	パーセント	9.5	40.8	19.8	7.3	22.5	100.0		
登米圏域	度数	23	106	42	21	73	265	19	284
	パーセント	8.7	40.0	15.8	7.9	27.5	100.0		
石巻圏域	度数	18	93	50	13	82	256	23	279
	パーセント	7.0	36.3	19.5	5.1	32.0	100.0		
気仙沼・本吉 圏域	度数	21	89	38	20	70	238	18	256
	パーセント	8.8	37.4	16.0	8.4	29.4	100.0		

【特に優先すべきと思う項目】

取組14に関し、目標とする宮城の姿を目指して、県が下記の項目の中で今後特に優先すべきと思う項目について調査した。(複数回答可)

- ア 家庭・地域・学校が協働して行う、子どもの基本的な生活習慣や学習習慣の定着に向けた運動
- イ 子どもの活動拠点作りや地域で子どもを教え育てる仕組みなど、家庭・地域・学校が協働して地域全体で子どもの教育を進めるための組織づくり
- ウ 地域・家庭・学校が協働し、多くの住民が進んで参画しながら生み出す、子どものさまざまな学習・体験機会の創出
- エ 学校・企業・NPOなど、地域における関係機関と連携した多様な教育活動等の促進

(参考:目標とする宮城の姿)

- 家庭・地域・学校がそれぞれの役割をきちんと果たし協力することで、子どもたちが基本的な生活習慣や社会の中でたくましく生きる力を身につけています。
- 地域で活動するさまざまな団体が、学校活動、子育て、公民館事業などに関わり、横のつながりを生かした子どもにやさしい地域づくりが進められています。
- 家庭・地域・学校が協力して行う教育活動などが活発になり、社会性・人間性に富んだ子どもが育つ環境が整っています。

<概要>

■県全体及び属性別(性別・年齢別・圏域別)の優先順位第1位から第3位までは以下のとおり。

	◆県全体	■性別		■年齢別		
		男性	女性	65歳未満	65歳以上	
第1位:	ア	ア	ア	ア	イ	ア
第2位:	イ	イ	イ	-		イ
第3位:	ウ	ウ	ウ	ウ		ウ

	■圏域別						
	仙南	仙台	大崎	栗原	登米	石巻	気仙沼・本吉
第1位:	イ	イ	ア	イ	ア	ア	イ
第2位:	ア	ア	イ	ア	イ	イ	ア
第3位:	ウ	ウ	ウ	ウ	ウ	ウ	ウ

※属性別の優先順位が県全体と異なる場合、項目記号を網掛けしている。

取組14 「家庭・地域・学校の協働による
子どもの健全な育成」

図2-2-14-5 取組14 特に優先すべきと思う項目回答数(県全体)



図2-2-14-6 取組14 特に優先すべきと思う項目割合(属性別)



※ 本図は、回答数累計に占める各項目の回答数の割合を属性別に示したものです。

取組 1.4 「家庭・地域・学校の協働による
子どもの健全な育成」

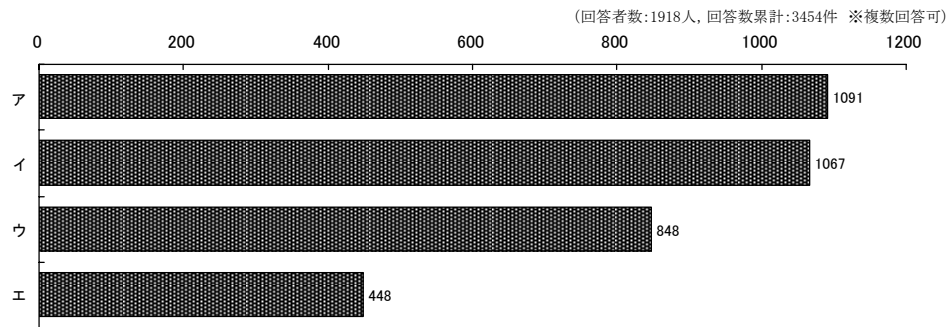
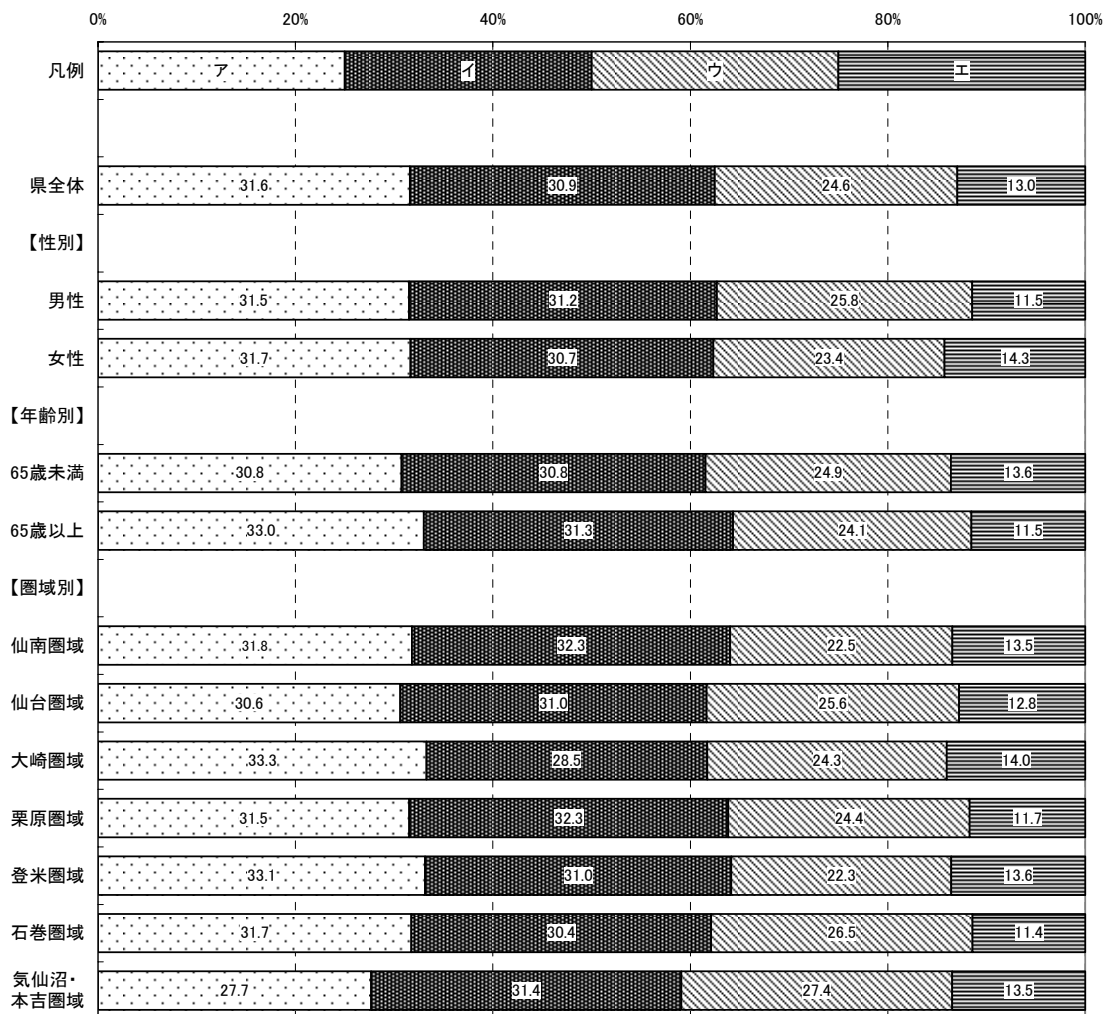
取組 15 着実な学力向上と希望する進路の実現



取組概要

児童生徒の学習習慣と確かな学力の定着に向けた取組を推進し、児童生徒が希望する進路の実現と地域社会を支える人材の育成を目指します。

平成22年度の主な取組

- 幼児期に、子ども一人一人が持つ可能性を大きく広げる素地(学ぶ土台)をつくるため、教育、保育現場、地域、行政及び家族が連携して取り組むべきことをまとめた計画を策定しました。
- 児童生徒の学ぶ意欲と社会性や勤労観を養い、将来の社会人としてよりよい生き方を主体的に求めさせていくみやぎの「志教育」プランを策定し、その普及・啓発のために夢と志フォーラムを開催しました。また、就職を希望する高校3年生には、就職ガイダンスやビジネスマナー講習、模擬面接指導など即効性のある支援をしています。
[成果等] フォーラム開催回数 1回 参加人数 350人、就職達成セミナー46回予定
- 小・中学生の学力向上のため、全国学力調査・学習状況調査結果の検証・分析を通して、教員の教科指導力を向上させ、家庭学習の習慣づくりを支援する取組を行っています。また、高等学校ではみやぎ学力状況調査を実施しているほか、各地域に進学拠点校を指定し、合同学習合宿などを実施したり、医師を志す高校生を支援する取組などを行っています。

【認知度】 (県がこの取組を行っていたことについて、どのくらい知っているか)

<概要>

■県全体

「知っている」「ある程度知っている」を合わせた『高認知群』は37.8%、
「あまり知らない」「知らない」を合わせた『低認知群』は62.2%である。

■性別

男性の『高認知群』は33.2%で、県全体より4.6ポイント低い。
女性の『高認知群』は42.3%で、県全体より4.5ポイント高い。

■年齢別

65歳未満の『高認知群』は36.4%で、県全体より1.4ポイント低い。
65歳以上の『高認知群』は41.3%で、県全体より3.5ポイント高い。

■圏域別

各圏域の『高認知群』は、県全体との差が5.0ポイント以内に収まっている。

図2-2-15-1 取組15 認知度割合(属性別)



表2-2-15-1 取組15 認知度集計(属性別)

		有 効					欠 損 値	合 計
		知っている	ある程度 知っている	あまり 知らない	知らない	合計		
県全体	度数	173	561	818	391	1,943	110	2,053
	パーセント	8.9	28.9	42.1	20.1	100.0		
(参考) 前回 県全体	度数	218	609	709	327	1,863	81	1,944
	パーセント	11.7	32.7	38.1	17.6	100.0		
【性別】								
男性	度数	69	229	401	198	897	52	949
	パーセント	7.7	25.5	44.7	22.1	100.0		
女性	度数	95	320	388	179	982	49	1,031
	パーセント	9.7	32.6	39.5	18.2	100.0		
【年齢別】								
65歳未満	度数	106	350	528	270	1,254	43	1,297
	パーセント	8.5	27.9	42.1	21.5	100.0		
65歳以上	度数	59	195	260	102	616	57	673
	パーセント	9.6	31.7	42.2	16.6	100.0		
【圏域別】								
仙南圏域	度数	24	58	111	48	241	9	250
	パーセント	10.0	24.1	46.1	19.9	100.0		
仙台圏域	度数	25	75	115	53	268	8	276
	パーセント	9.3	28.0	42.9	19.8	100.0		
大崎圏域	度数	24	78	113	55	270	17	287
	パーセント	8.9	28.9	41.9	20.4	100.0		
栗原圏域	度数	27	89	101	57	274	13	287
	パーセント	9.9	32.5	36.9	20.8	100.0		
登米圏域	度数	23	78	115	52	268	16	284
	パーセント	8.6	29.1	42.9	19.4	100.0		
石巻圏域	度数	19	80	111	54	264	15	279
	パーセント	7.2	30.3	42.0	20.5	100.0		
気仙沼・本吉 圏域	度数	20	81	99	45	245	11	256
	パーセント	8.2	33.1	40.4	18.4	100.0		

【関心度】 (県が行ってきたこの取組の内容について、どのくらい関心があるか)

<概要>

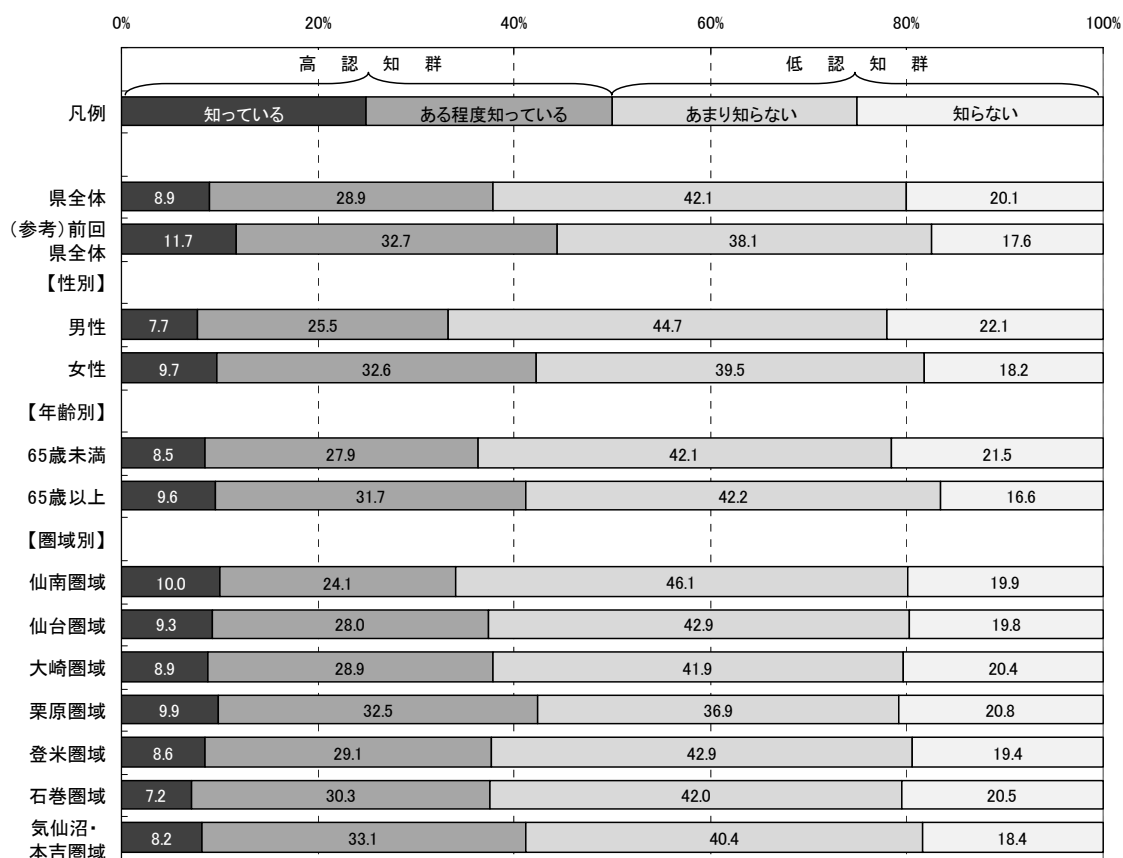
■県全体

「関心がある」「ある程度関心がある」を合わせた『高関心群』は72.4%、
「あまり関心がない」「関心がない」を合わせた『低関心群』は27.6%である。

■性別

男性の『高関心群』は70.7%で、県全体より1.7ポイント低い。

女性の『高関心群』は74.4%で、県全体より2.0ポイント高い。

■年齢別

65歳未満の『高関心群』は70.8%で、県全体より1.6ポイント低い。

65歳以上の『高関心群』は76.5%で、県全体より4.1ポイント高い。

■圏域別

各圏域の『高関心群』は、県全体との差が全て5.0ポイント以内に収まっている。

図2-2-15-2 取組15 関心度割合(属性別)



表2-2-15-2 取組15 関心度集計(属性別)

		有 効					欠 損 値	合 計
		関心がある	ある程度 関心がある	あまり 関心がない	関心がない	合計		
県全体	度数	467	904	385	138	1,894	159	2,053
	パーセント	24.7	47.7	20.3	7.3	100.0		
(参考) 前回 県全体	度数	478	833	363	149	1,823	121	1,944
	パーセント	26.2	45.7	19.9	8.2	100.0		
【性別】								
男性	度数	199	424	194	64	881	68	949
	パーセント	22.6	48.1	22.0	7.3	100.0		
女性	度数	250	460	178	66	954	77	1,031
	パーセント	26.2	48.2	18.7	6.9	100.0		
【年齢別】								
65歳未満	度数	277	594	270	89	1,230	67	1,297
	パーセント	22.5	48.3	22.0	7.2	100.0		
65歳以上	度数	170	286	100	40	596	77	673
	パーセント	28.5	48.0	16.8	6.7	100.0		
【圏域別】								
仙南圏域	度数	65	108	44	20	237	13	250
	パーセント	27.4	45.6	18.6	8.4	100.0		
仙台圏域	度数	54	128	62	15	259	17	276
	パーセント	20.8	49.4	23.9	5.8	100.0		
大崎圏域	度数	65	132	44	25	266	21	287
	パーセント	24.4	49.6	16.5	9.4	100.0		
栗原圏域	度数	64	123	61	15	263	24	287
	パーセント	24.3	46.8	23.2	5.7	100.0		
登米圏域	度数	68	131	50	12	261	23	284
	パーセント	26.1	50.2	19.2	4.6	100.0		
石巻圏域	度数	63	121	50	25	259	20	279
	パーセント	24.3	46.7	19.3	9.7	100.0		
気仙沼・本吉 圏域	度数	63	120	45	14	242	14	256
	パーセント	26.0	49.6	18.6	5.8	100.0		

【重視度】 (県がこの取組を今後行っていくことが、どのくらい重要と考えるか)

<概要>

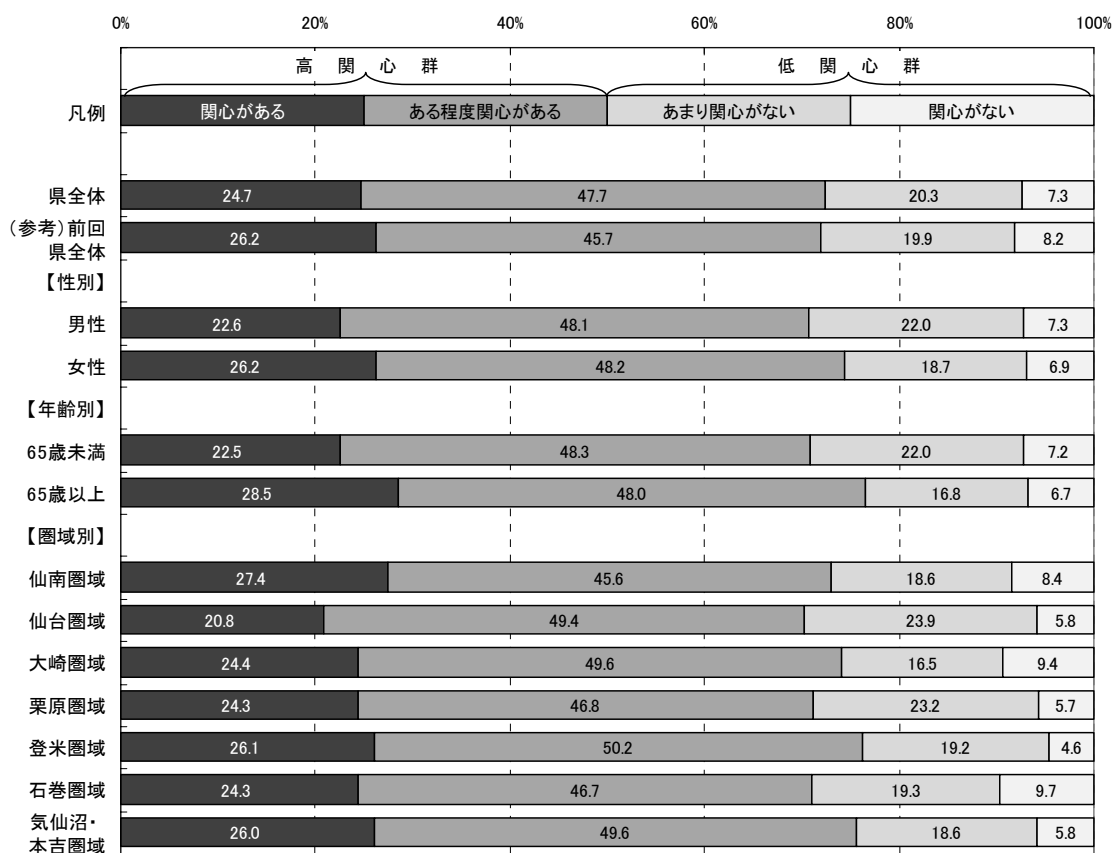
■県全体

「重要」「やや重要」を合わせた『高重視群』は73.7%、「あまり重要ではない」「重要ではない」を合わせた『低重視群』は10.9%である。

なお、回答全体から「わからない」を除き集計した場合、『高重視群』が87.1%、『低重視群』は12.8%となる。

■性別

男性の『高重視群』は73.4%で、県全体より0.3ポイント低い。

女性の『高重視群』は74.4%で、県全体より0.7ポイント高い。

■年齢別

65歳未満の『高重視群』は72.9%で、県全体より0.8ポイント低い。

65歳以上の『高重視群』は76.5%で、県全体より2.8ポイント高い。

■圏域別

各圏域の『高重視群』は、県全体との差が全て5.0ポイント以内に収まっている。

図2-2-15-3 取組15 重視度割合(属性別)



表2-2-15-3 取組15 重視度集計(属性別)

		有 効					合計	欠 損 値	合 計
		重要	やや重要	あまり重要 ではない	重要では ない	わからない			
県全体	度数	705	700	154	54	292	1,905	148	2,053
	パーセント	37.0	36.7	8.1	2.8	15.3	100.0		
	「わからない」を 除くパーセント	43.7	43.4	9.5	3.3		100.0		
(参考) 前回 県全体	度数	729	641	139	52	267	1,828	116	1,944
	パーセント	39.9	35.1	7.6	2.8	14.6	100.0		
【性別】									
男性	度数	300	353	80	29	127	889	60	949
	パーセント	33.7	39.7	9.0	3.3	14.3	100.0		
女性	度数	380	332	71	24	150	957	74	1,031
	パーセント	39.7	34.7	7.4	2.5	15.7	100.0		
【年齢別】									
65歳未満	度数	429	472	115	41	180	1,237	60	1,297
	パーセント	34.7	38.2	9.3	3.3	14.6	100.0		
65歳以上	度数	247	212	36	12	93	600	73	673
	パーセント	41.2	35.3	6.0	2.0	15.5	100.0		
【圏域別】									
仙南圏域	度数	84	92	23	6	32	237	13	250
	パーセント	35.4	38.8	9.7	2.5	13.5	100.0		
仙台圏域	度数	91	93	27	6	41	258	18	276
	パーセント	35.3	36.0	10.5	2.3	15.9	100.0		
大崎圏域	度数	92	107	23	6	39	267	20	287
	パーセント	34.5	40.1	8.6	2.2	14.6	100.0		
栗原圏域	度数	104	97	22	6	41	270	17	287
	パーセント	38.5	35.9	8.1	2.2	15.2	100.0		
登米圏域	度数	109	97	16	9	36	267	17	284
	パーセント	40.8	36.3	6.0	3.4	13.5	100.0		
石巻圏域	度数	86	104	16	10	43	259	20	279
	パーセント	33.2	40.2	6.2	3.9	16.6	100.0		
気仙沼・本吉 圏域	度数	100	81	20	9	28	238	18	256
	パーセント	42.0	34.0	8.4	3.8	11.8	100.0		

【満足度】 (県が行ってきたこの取組について、どのくらい満足しているか)

<概要>

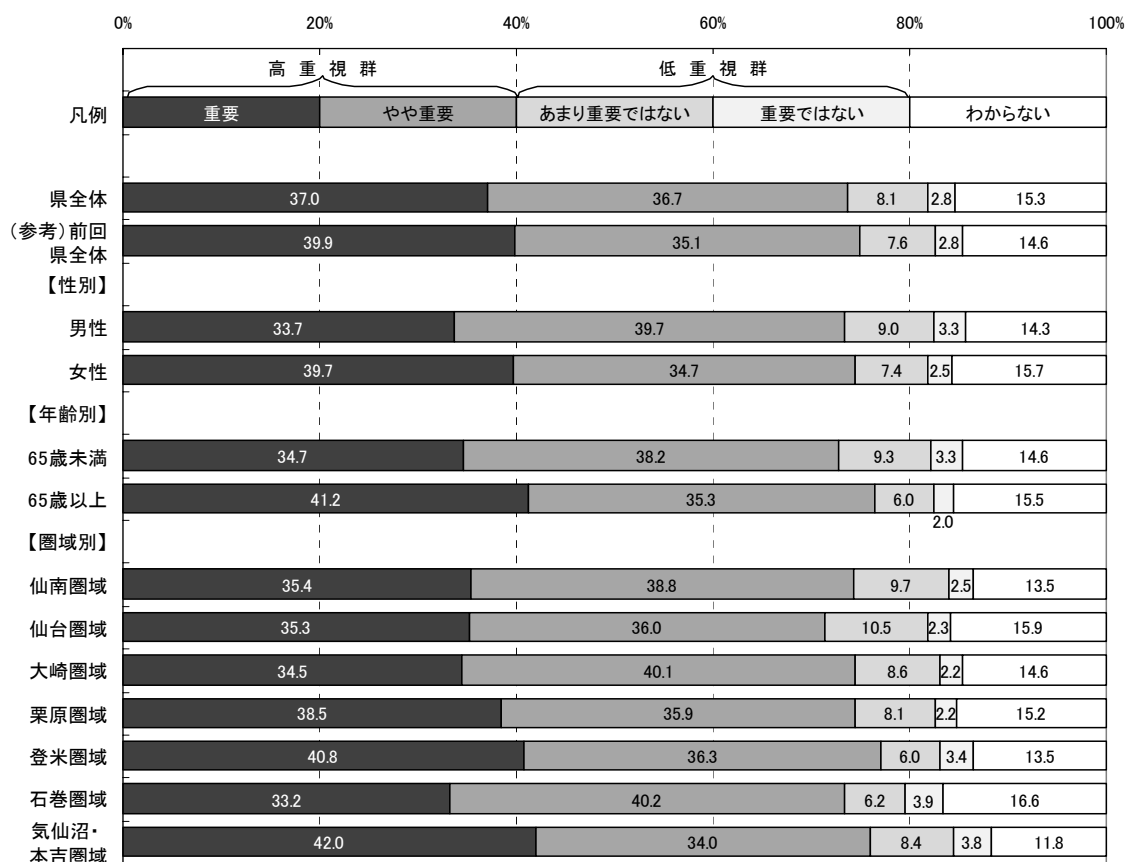
■県全体

「満足」「やや満足」を合わせた『満足群』は38.5%、「やや不満」「不満」を合わせた『不満群』は28.8%である。

なお、回答全体から「わからない」を除き集計した場合、『満足群』が57.2%、『不満群』は42.8%となる。

■性別

男性の『満足群』は39.4%で、県全体より0.9ポイント高い。

女性の『満足群』は38.5%で、県全体と同じポイント。

■年齢別

65歳未満の『満足群』は34.5%で、県全体より4.0ポイント低い。

65歳以上の『満足群』は48.8%で、県全体より10.3ポイント高い。

■圏域別

栗原圏域の『満足群』は44.5%で、県全体より6.0ポイント高い。

その他の圏域の『満足群』は、県全体との差が5.0ポイント以内に収まっている。

図2-2-15-4 取組15 満足度割合(属性別)



表2-2-15-4 取組15 満足度集計(属性別)

		有 効					合計	欠 損 値	合 計
		満足	やや満足	やや不満	不満	わからない			
県全体	度数	129	594	409	131	615	1,878	175	2,053
	パーセント	6.9	31.6	21.8	7.0	32.7	100.0		
	「わからない」を除くパーセント	10.2	47.0	32.4	10.4		100.0		
(参考) 前回 県全体	度数	133	531	391	168	581	1,804	140	1,944
	パーセント	7.4	29.4	21.7	9.3	32.2	100.0		
【性別】									
男性	度数	64	282	189	68	275	878	71	949
	パーセント	7.3	32.1	21.5	7.7	31.3	100.0		
女性	度数	58	305	205	57	318	943	88	1,031
	パーセント	6.2	32.3	21.7	6.0	33.7	100.0		
【年齢別】									
65歳未満	度数	61	361	277	101	425	1,225	72	1,297
	パーセント	5.0	29.5	22.6	8.2	34.7	100.0		
65歳以上	度数	62	224	115	23	163	587	86	673
	パーセント	10.6	38.2	19.6	3.9	27.8	100.0		
【圏域別】									
仙南圏域	度数	18	63	63	16	71	231	19	250
	パーセント	7.8	27.3	27.3	6.9	30.7	100.0		
仙台圏域	度数	16	85	55	13	86	255	21	276
	パーセント	6.3	33.3	21.6	5.1	33.7	100.0		
大崎圏域	度数	22	86	62	16	82	268	19	287
	パーセント	8.2	32.1	23.1	6.0	30.6	100.0		
栗原圏域	度数	21	97	53	19	75	265	22	287
	パーセント	7.9	36.6	20.0	7.2	28.3	100.0		
登米圏域	度数	15	91	57	19	82	264	20	284
	パーセント	5.7	34.5	21.6	7.2	31.1	100.0		
石巻圏域	度数	17	75	52	19	93	256	23	279
	パーセント	6.6	29.3	20.3	7.4	36.3	100.0		
気仙沼・本吉 圏域	度数	10	80	45	20	81	236	20	256
	パーセント	4.2	33.9	19.1	8.5	34.3	100.0		

【特に優先すべきと思う項目】

取組 1 5 に関し、目標とする宮城の姿を目指して、県が下記の項目の中で今後特に優先すべきと思う項目について調査した。(複数回答可)

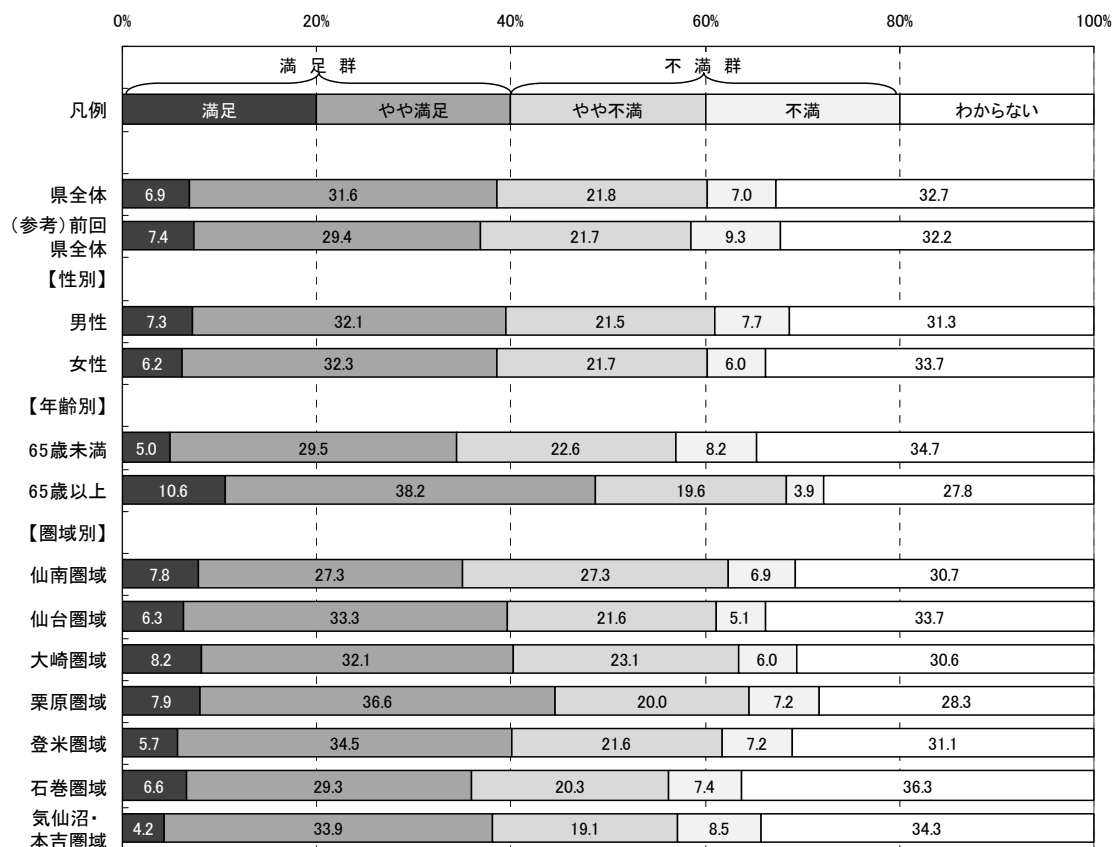
- ア 様々な社会活動や仕事、職業等の体験を通じて、児童生徒が主体的に学ぶ姿勢や将来の目標に向かって努力する態度を養う取組
- イ 豊かな心情や学ぼうとする意欲、健全な生活を送る態度など学ぶ土台の形成を目指した、学校教育を受ける時期までの幼児教育・保育の充実
- ウ 家庭学習に関する啓発や自習環境の整備など、児童生徒の学習習慣づけの取組
- エ 子どもたちの理解が進むような授業ができるよう、教員の教科指導力を上げたり、小学校・中学校・高等学校が連携を強化する取組
- オ 学習状況調査などによる子どもたちの学力定着状況の把握・分析と確かな学力定着に向けた取組
- カ 子どもたちの進路選択能力を育てるための指導体制の充実と、教員が進路指導するための能力・技能の向上
- キ 地域の進学指導等の拠点となる高等学校での取組の充実とその成果の普及
- ク 社会の変化に対応した教育
(情報通信技術を活用した教育・国際化に対応した教育・環境教育など)

(参考: 目標とする宮城の姿)

- 子どもたちが自学自習の習慣を身につけ、意欲的に学習しています。また、授業がわかる子どもたちが増え、全国でも上位の学力が定着しています。
- 子どもたちが目的意識を持って学校生活や家庭生活を送り、進学や就職に必要な能力や勤労観・職業観を身につけています。
- 高校生の大学などへの現役進学達成率や就職決定率が全国平均を上回っています。
- 国際化や情報化など、社会状況の変化に対応した教育によって、地域社会を支える人材が生み出され、多方面で活躍しています。

<概要>

■県全体及び属性別（性別・年齢別・圏域別）の優先順位第1位から第3位までは以下のとおり。

	◆県全体	■性別		■年齢別		
		男性	女性	65歳未満	65歳以上	
第1位:	エ	エ	エ	エ	エ	
第2位:	ア	ア	ア	ア	ア	
第3位:	イ	イ	イ	イ	イ	

	■圏域別						
	仙南	仙台	大崎	栗原	登米	石巻	気仙沼・本吉
第1位:	エ	エ	エ	エ	エ	エ	エ
第2位:	ア	ア	ア	イ	ア	ア	イ
第3位:	ク	イ	イ	ア	イ	イ	ア

※属性別の優先順位が県全体と異なる場合、項目記号を網掛けしている。

図2-2-15-5 取組15 特に優先すべきと思う項目回答数(県全体)



図2-2-15-6 取組15 特に優先すべきと思う項目割合(属性別)



※本図は、回答数累計に占める各項目の回答数の割合を属性別に示したものです。

取組 1 5 「着実な学力向上と希望する進路の実現」

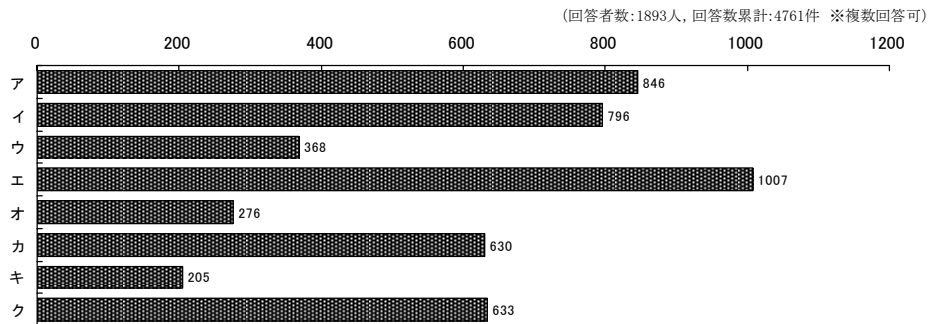
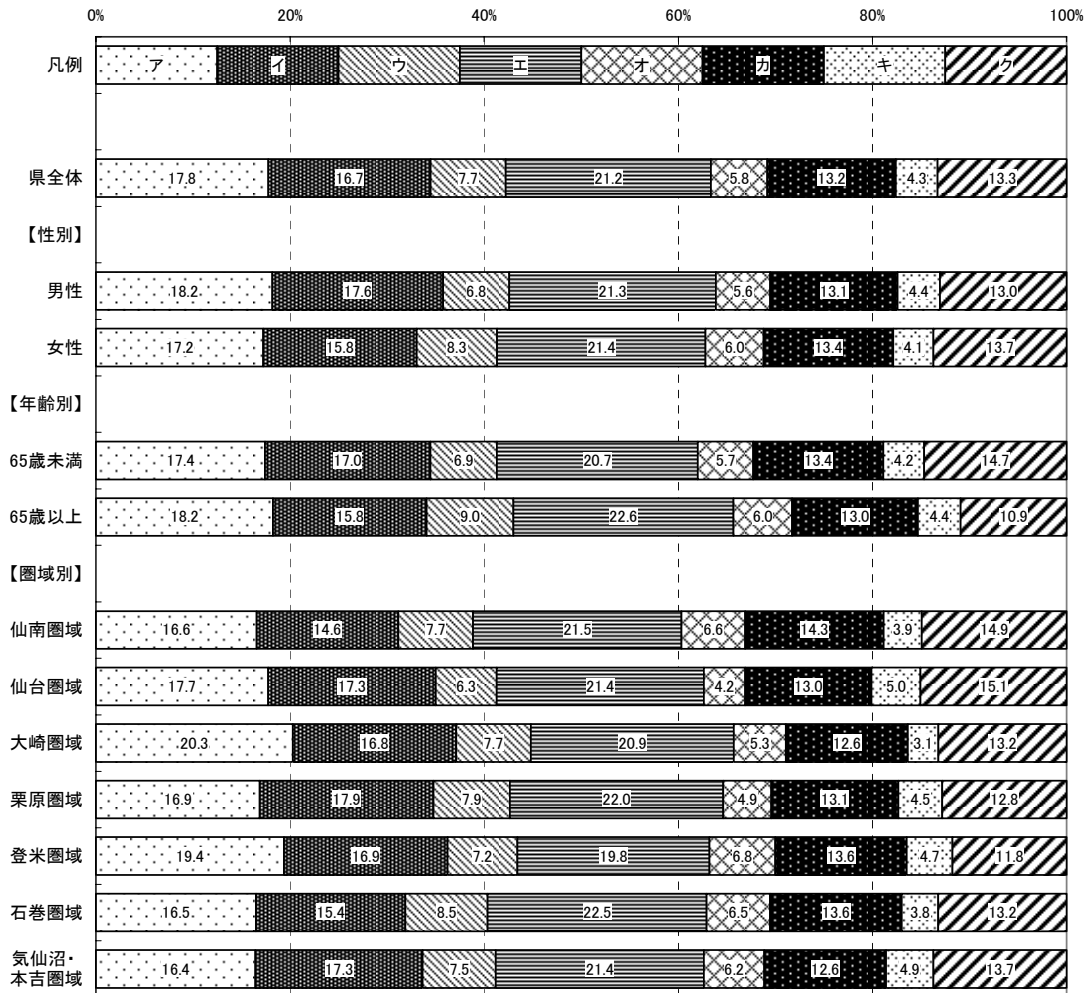
取組16 豊かな心と健やかな体の育成



取組概要

いじめや不登校の未然防止，早期発見，早期解消を進め，児童生徒の豊かな人間性をはぐくむための心の教育の充実，子どもの体力・運動能力向上を目指します。

平成22年度の主な取組

- 不登校児童生徒の学校復帰のために，訪問指導員による家庭訪問や，在学青少年育成員，スクールソーシャルワーカーによる学校，家庭，関係機関が連携したネットワークの構築等，多様な支援を行っています。
- 児童生徒の問題行動(不登校，いじめ等)の未然防止，早期解決のため，県立高等学校，全公立中学校にスクールカウンセラーを配置するとともに，小学校に派遣し，相談に応じることで悩み等の解消を図っています。
[成果等] スクールカウンセラー配置人数 県立高等学校 49 人(77 校)，中学校 87 人(150 校)
- 協力して様々な課題を解決しながら，信頼し思いやる心を育てる体験学習法の 1 つである PAC(プロジェクトアドベンチャー)の考え方や手法を学校教育全体に取り入れるために，指導者の育成や研修等を進めています。
- 県教育研修センターにおいて，児童生徒及び保護者等が抱えているいじめ，不登校，非行等の諸問題に関して，医師や臨床心理士等の専門家による面接や電話相談を行っています。
[成果等] 来所相談件数 330 件，電話相談件数 746 件(平成 22 年 9 月末現在) 等
- 各学校では体力・運動能力調査を毎年実施し，12 年間継続記入できる個人記録カードを活用しています。また，県独自の「みやぎっ子！元気アップエクササイズ」の普及に取り組んでいます。
- 子どもたちの新たな健康課題に対応するため，各学校に地域の専門医等を派遣し，健康教育の充実や普及・啓発を図っています。
[成果等] 派遣回数 77 回

【認知度】

(県がこの取組を行っていたことについて、どのくらい知っているか)

<概要>

■県全体

「知っている」「ある程度知っている」を合わせた『高認知群』は47.0%、
「あまり知らない」「知らない」を合わせた『低認知群』は52.9%である。

■性別

男性の『高認知群』は42.4%で、県全体より4.6ポイント低い。
女性の『高認知群』は52.0%で、県全体より5.0ポイント高い。

■年齢別

65歳未満の『高認知群』は45.0%で、県全体より2.0ポイント低い。
65歳以上の『高認知群』は52.8%で、県全体より5.8ポイント高い。

■圏域別

各圏域の『高認知群』は、県全体との差が全て5.0ポイント以内に収まっている。

図2-2-16-1 取組16 認知度割合(属性別)



表2-2-16-1 取組16 認知度集計(属性別)

		有 効					欠 損 値	合 計
		知っている	ある程度 知っている	あまり 知らない	知らない	合計		
県全体	度数	252	664	701	329	1,946	107	2,053
	パーセント	12.9	34.1	36.0	16.9	100.0		
(参考) 前回 県全体	度数	274	645	662	292	1,873	71	1,944
	パーセント	14.6	34.4	35.3	15.6	100.0		
【性別】								
男性	度数	107	277	360	161	905	44	949
	パーセント	11.8	30.6	39.8	17.8	100.0		
女性	度数	138	371	320	151	980	51	1,031
	パーセント	14.1	37.9	32.7	15.4	100.0		
【年齢別】								
65歳未満	度数	147	419	475	219	1,260	37	1,297
	パーセント	11.7	33.3	37.7	17.4	100.0		
65歳以上	度数	98	227	202	89	616	57	673
	パーセント	15.9	36.9	32.8	14.4	100.0		
【圏域別】								
仙南圏域	度数	38	79	83	42	242	8	250
	パーセント	15.7	32.6	34.3	17.4	100.0		
仙台圏域	度数	27	97	96	49	269	7	276
	パーセント	10.0	36.1	35.7	18.2	100.0		
大崎圏域	度数	29	110	85	48	272	15	287
	パーセント	10.7	40.4	31.3	17.6	100.0		
栗原圏域	度数	39	92	110	33	274	13	287
	パーセント	14.2	33.6	40.1	12.0	100.0		
登米圏域	度数	42	90	97	40	269	15	284
	パーセント	15.6	33.5	36.1	14.9	100.0		
石巻圏域	度数	31	82	106	44	263	16	279
	パーセント	11.8	31.2	40.3	16.7	100.0		
気仙沼・本吉 圏域	度数	36	85	81	45	247	9	256
	パーセント	14.6	34.4	32.8	18.2	100.0		

【関心度】

(県が行ってきたこの取組の内容について、どのくらい関心があるか)

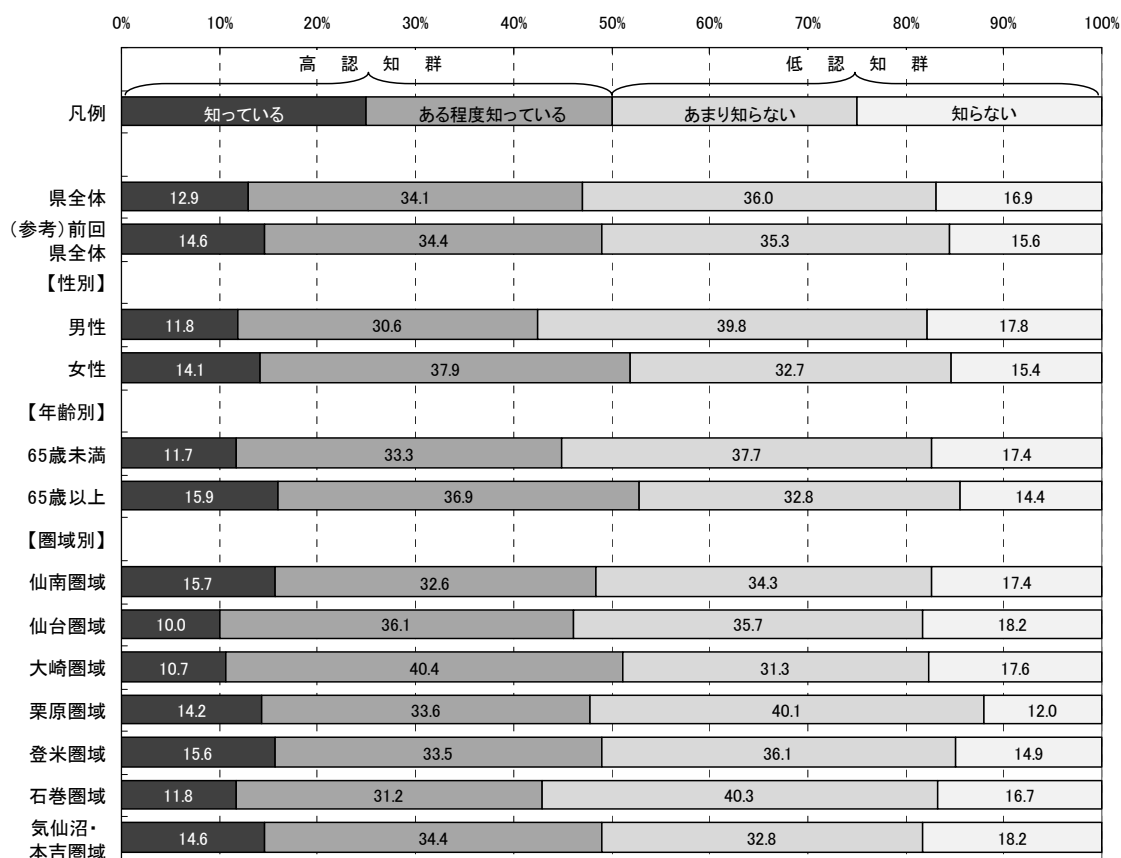
<概要>

■県全体

「関心がある」「ある程度関心がある」を合わせた『高関心群』は78.9%、
「あまり関心がない」「関心がない」を合わせた『低関心群』は21.1%である。

■性別

男性の『高関心群』は75.7%で、県全体より3.2ポイント低い。
女性の『高関心群』は82.3%で、県全体より3.4ポイント高い。

■年齢別

65歳未満の『高関心群』は78.1%で、県全体より0.8ポイント低い。
65歳以上の『高関心群』は81.5%で、県全体より2.6ポイント高い。

■圏域別

各圏域の『高関心群』は、県全体との差が5.0ポイント以内に収まっている。

図2-2-16-2 取組16 関心度割合(属性別)



表2-2-16-2 取組16 関心度集計(属性別)

		有 効					欠 損 値	合 計
		関心がある	ある程度 関心がある	あまり 関心がない	関心がない	合計		
県全体	度数	567	936	282	120	1,905	148	2,053
	パーセント	29.8	49.1	14.8	6.3	100.0		
(参考) 前回 県全体	度数	663	835	227	108	1,833	111	1,944
	パーセント	36.2	45.6	12.4	5.9	100.0		
【性別】								
男性	度数	249	421	155	60	885	64	949
	パーセント	28.1	47.6	17.5	6.8	100.0		
女性	度数	296	495	118	53	962	69	1,031
	パーセント	30.8	51.5	12.3	5.5	100.0		
【年齢別】								
65歳未満	度数	356	615	197	75	1,243	54	1,297
	パーセント	28.6	49.5	15.8	6.0	100.0		
65歳以上	度数	188	298	74	36	596	77	673
	パーセント	31.5	50.0	12.4	6.0	100.0		
【圏域別】								
仙南圏域	度数	82	106	37	14	239	11	250
	パーセント	34.3	44.4	15.5	5.9	100.0		
仙台圏域	度数	74	134	41	14	263	13	276
	パーセント	28.1	51.0	15.6	5.3	100.0		
大崎圏域	度数	71	138	36	21	266	21	287
	パーセント	26.7	51.9	13.5	7.9	100.0		
栗原圏域	度数	83	121	44	17	265	22	287
	パーセント	31.3	45.7	16.6	6.4	100.0		
登米圏域	度数	85	132	33	13	263	21	284
	パーセント	32.3	50.2	12.5	4.9	100.0		
石巻圏域	度数	70	141	33	14	258	21	279
	パーセント	27.1	54.7	12.8	5.4	100.0		
気仙沼・本吉 圏域	度数	73	124	33	15	245	11	256
	パーセント	29.8	50.6	13.5	6.1	100.0		

【重視度】 (県がこの取組を今後行っていくことが、どのくらい重要と考えるか)

<概要>

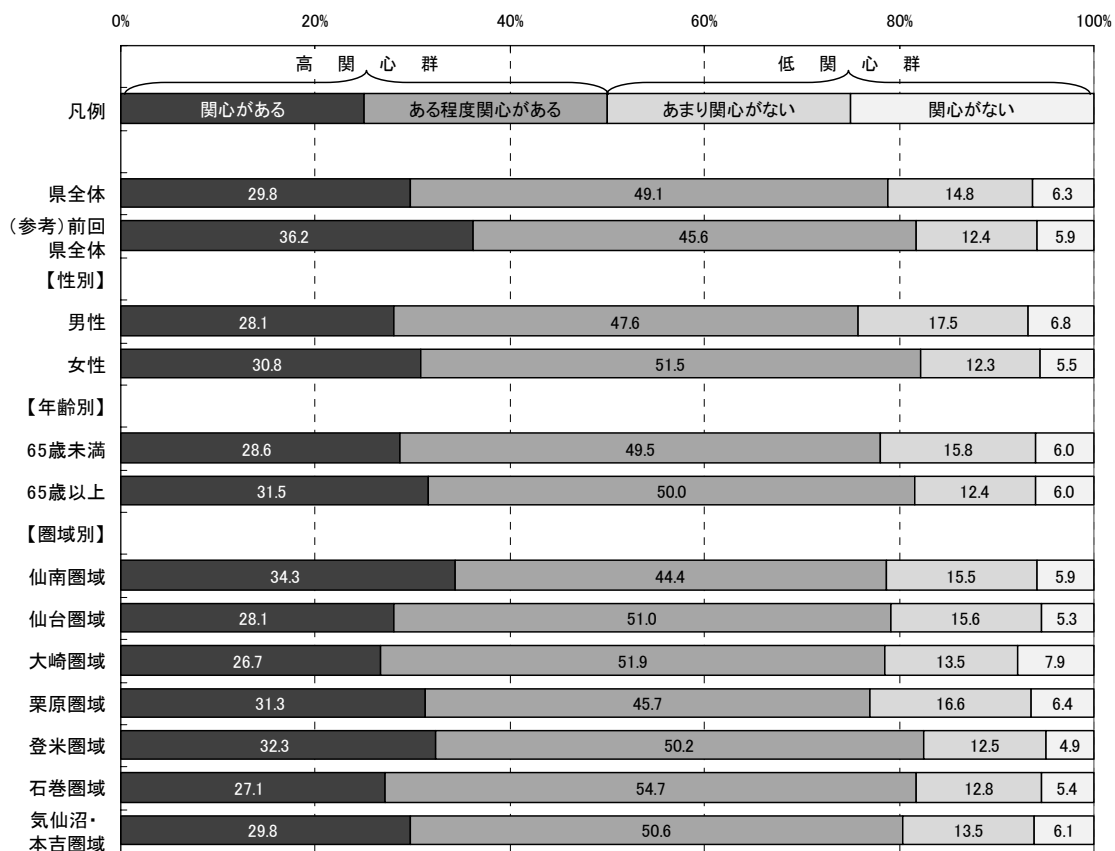
■県全体

「重要」「やや重要」を合わせた『高重視群』は77.5%、「あまり重要ではない」「重要ではない」を合わせた『低重視群』は9.2%である。

なお、回答全体から「わからない」を除き集計した場合、『高重視群』が89.3%、『低重視群』は10.7%となる。

■性別

男性の『高重視群』は76.2%で、県全体より1.3ポイント低い。

女性の『高重視群』は79.1%で、県全体より1.6ポイント高い。

■年齢別

65歳未満の『高重視群』は77.6%で、県全体より0.1ポイント高い。

65歳以上の『高重視群』は78.1%で、県全体より0.6ポイント高い。

■圏域別

各圏域の『高重視群』は、県全体との差が5.0ポイント以内に収まっている。

図2-2-16-3 取組16 重視度割合(属性別)



表2-2-16-3 取組16 重視度集計(属性別)

		有 効					合計	欠 損 値	合 計
		重要	やや重要	あまり重要 ではない	重要では ない	わからない			
県全体	度数	843	645	137	41	254	1,920	133	2,053
	パーセント	43.9	33.6	7.1	2.1	13.2	100.0		
	「わからない」を 除くパーセント	50.6	38.7	8.2	2.5		100.0		
(参考) 前回 県全体	度数	910	579	95	39	201	1,824	120	1,944
	パーセント	49.9	31.7	5.2	2.1	11.0	100.0		
【性別】									
男性	度数	372	310	76	24	113	895	54	949
	パーセント	41.6	34.6	8.5	2.7	12.6	100.0		
女性	度数	442	320	59	16	127	964	67	1,031
	パーセント	45.9	33.2	6.1	1.7	13.2	100.0		
【年齢別】									
65歳未満	度数	527	438	97	33	149	1,244	53	1,297
	パーセント	42.4	35.2	7.8	2.7	12.0	100.0		
65歳以上	度数	287	187	37	7	89	607	66	673
	パーセント	47.3	30.8	6.1	1.2	14.7	100.0		
【圏域別】									
仙南圏域	度数	113	73	20	6	27	239	11	250
	パーセント	47.3	30.5	8.4	2.5	11.3	100.0		
仙台圏域	度数	116	95	21	6	28	266	10	276
	パーセント	43.6	35.7	7.9	2.3	10.5	100.0		
大崎圏域	度数	104	107	15	2	36	264	23	287
	パーセント	39.4	40.5	5.7	0.8	13.6	100.0		
栗原圏域	度数	115	81	24	6	42	268	19	287
	パーセント	42.9	30.2	9.0	2.2	15.7	100.0		
登米圏域	度数	129	93	11	8	30	271	13	284
	パーセント	47.6	34.3	4.1	3.0	11.1	100.0		
石巻圏域	度数	108	95	21	5	32	261	18	279
	パーセント	41.4	36.4	8.0	1.9	12.3	100.0		
気仙沼・本吉 圏域	度数	114	72	19	5	33	243	13	256
	パーセント	46.9	29.6	7.8	2.1	13.6	100.0		

【満足度】 (県が行ってきたこの取組について、どのくらい満足しているか)

<概要>

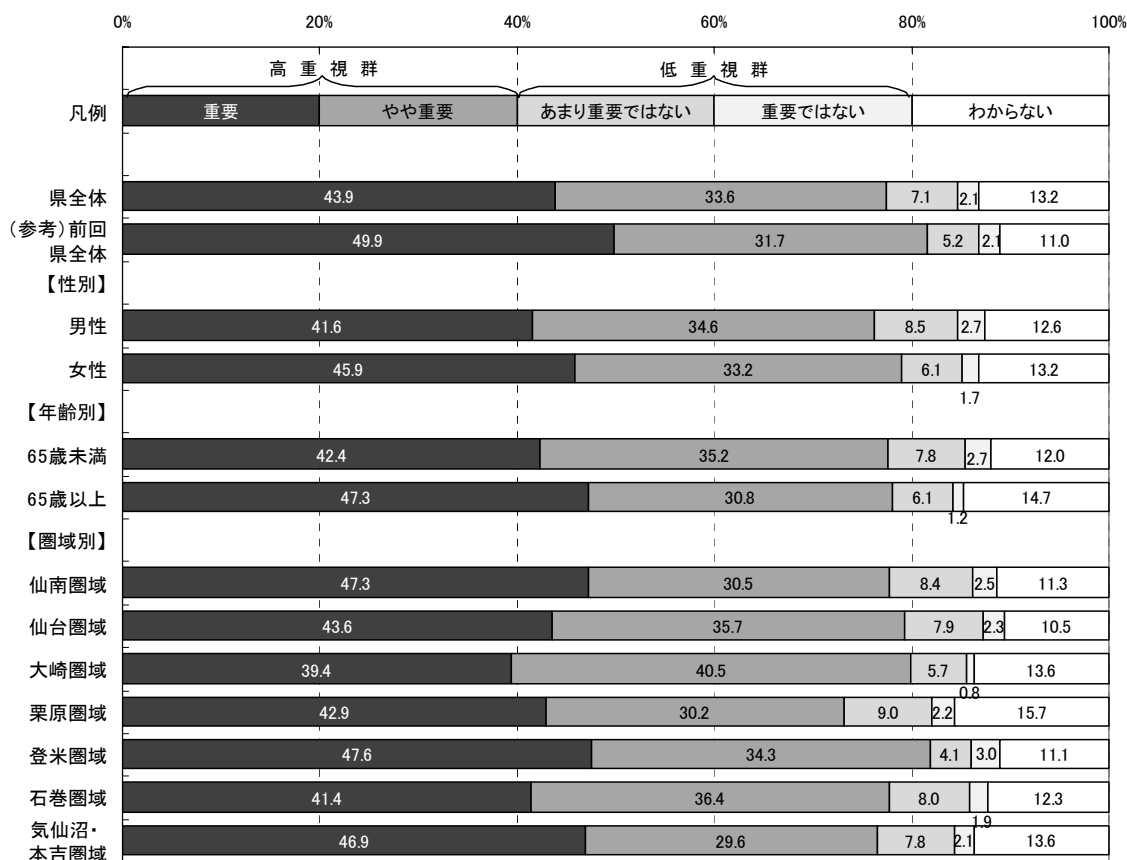
■県全体

「満足」「やや満足」を合わせた『満足群』は41.5%、「やや不満」「不満」を合わせた『不満群』は27.4%である。

なお、回答全体から「わからない」を除き集計した場合、『満足群』が60.2%、『不満群』は39.7%となる。

■性別

男性の『満足群』は40.9%で、県全体より0.6ポイント低い。

女性の『満足群』は42.2%で、県全体より0.7ポイント高い。

■年齢別

65歳未満の『満足群』は36.8%で、県全体より4.7ポイント低い。

65歳以上の『満足群』は52.2%で、県全体より10.7ポイント高い。

■圏域別

石巻圏域の『満足群』は36.4%で、県全体より5.1ポイント低い。

その他の圏域の『満足群』は、県全体との差が5.0ポイント以内に収まっている。

図2-2-16-4 取組16 満足度割合(属性別)



表2-2-16-4 取組16 満足度集計(属性別)

		有 効					合計	欠 損 値	合 計
		満足	やや満足	やや不満	不満	わからない			
県全体	度数	174	602	366	146	584	1,872	181	2,053
	パーセント	9.3	32.2	19.6	7.8	31.2	100.0		
	「わからない」を除くパーセント	13.5	46.7	28.4	11.3		100.0		
(参考) 前回 県全体	度数	164	548	389	171	529	1,801	143	1,944
	パーセント	9.1	30.4	21.6	9.5	29.4	100.0		
【性別】									
男性	度数	86	273	184	76	258	877	72	949
	パーセント	9.8	31.1	21.0	8.7	29.4	100.0		
女性	度数	82	315	169	66	307	939	92	1,031
	パーセント	8.7	33.5	18.0	7.0	32.7	100.0		
【年齢別】									
65歳未満	度数	92	359	267	111	397	1,226	71	1,297
	パーセント	7.5	29.3	21.8	9.1	32.4	100.0		
65歳以上	度数	77	227	82	30	166	582	91	673
	パーセント	13.2	39.0	14.1	5.2	28.5	100.0		
【圏域別】									
仙南圏域	度数	28	70	47	22	66	233	17	250
	パーセント	12.0	30.0	20.2	9.4	28.3	100.0		
仙台圏域	度数	23	88	61	16	73	261	15	276
	パーセント	8.8	33.7	23.4	6.1	28.0	100.0		
大崎圏域	度数	22	89	43	24	81	259	28	287
	パーセント	8.5	34.4	16.6	9.3	31.3	100.0		
栗原圏域	度数	33	82	51	18	79	263	24	287
	パーセント	12.5	31.2	19.4	6.8	30.0	100.0		
登米圏域	度数	22	97	47	21	77	264	20	284
	パーセント	8.3	36.7	17.8	8.0	29.2	100.0		
石巻圏域	度数	16	77	60	16	87	256	23	279
	パーセント	6.3	30.1	23.4	6.3	34.0	100.0		
気仙沼・本吉 圏域	度数	23	74	37	22	80	236	20	256
	パーセント	9.7	31.4	15.7	9.3	33.9	100.0		

【特に優先すべきと思う項目】

取組16に関し、目標とする宮城の姿を目指して、県が下記の項目の中で今後特に優先すべきと思う項目について調査した。(複数回答可)

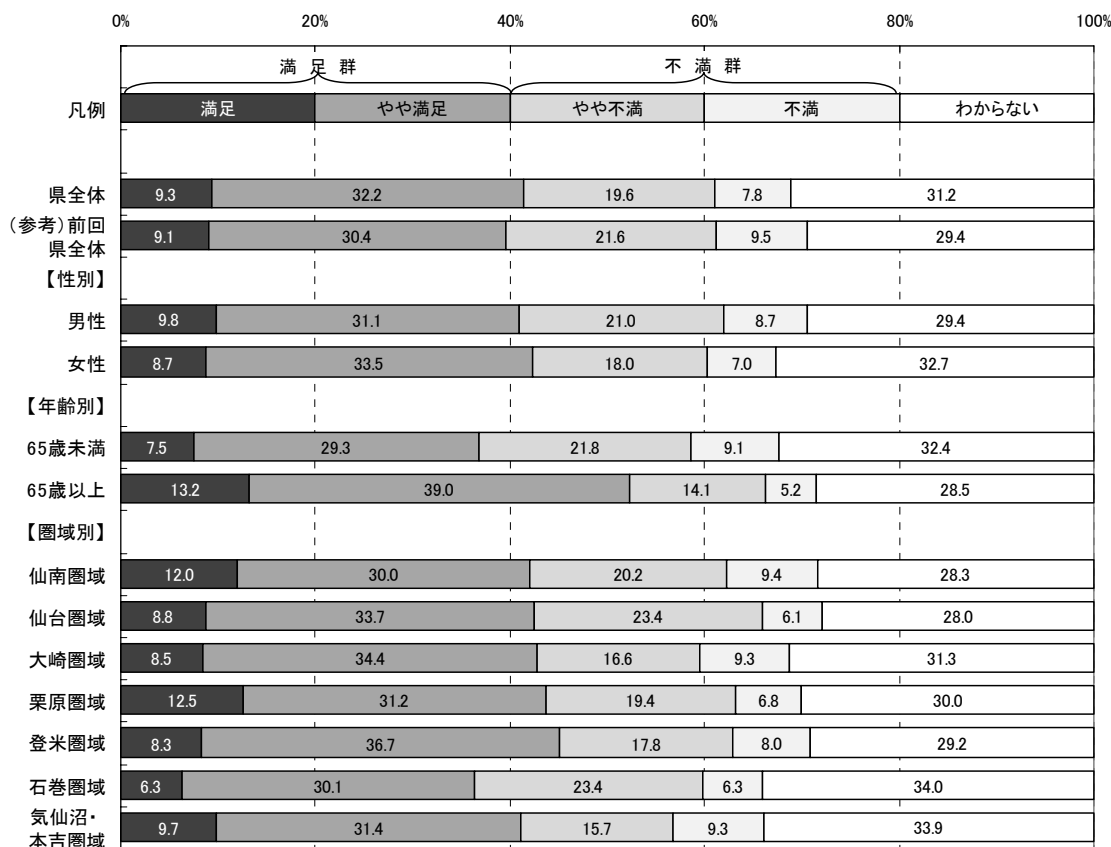
- ア さまざまな社会体験や自然体験など、体験活動の充実や学校教育活動全般を通じた心の教育に関する取組
- イ 家庭・地域とが連携して行う、基本的な生活習慣を身につけることの大切さの普及啓発
- ウ みやぎアドベンチャープログラムの活用など、子どもたちの豊かな人間関係づくりのための取組
- エ スクールカウンセラー・相談員などの学校への配置、専門家・関係機関とが連携して行う教育相談体制の充実と不登校児童生徒への支援
- オ 小学校・中学校・高等学校までの体力・運動能力調査の継続的な実施など、子どもの体力・運動能力向上のための取組

(参考: 目標とする宮城の姿)

- 学校生活などを通じて、子どもたちに道徳的な心情や生命を大切にする心、他を思いやる心が育っています。また、将来の自立の基礎となる基本的な生活習慣や規律意識などが身につく、社会の一員としての自覚を持てるようになっていきます。
- 心の教育に関する活動や、きめ細かな教育相談ができる環境づくりが進み、いじめや不登校などが大幅に減少しています。
- 子どもたちが進んで運動・スポーツに親しんでいます。また、体格とともに体力・運動能力も上がり、全国平均を上回っています。

<概要>

■県全体及び属性別（性別・年齢別・圏域別）の優先順位第1位から第3位までは以下のとおり。

	◆県全体	■性別		■年齢別	
		男性	女性	65歳未満	65歳以上
第1位:	ア	ア	ア	ア	ア
第2位:	イ	イ	イ	イ	イ
第3位:	オ	オ	エ	オ	オ

	■圏域別						
	仙南	仙台	大崎	栗原	登米	石巻	気仙沼・本吉
第1位:	エ	ア	ア	イ	ア	ア	イ
第2位:	ア	オ	イ	ア	イ	イ	ア
第3位:	イ	イ	エ	オ	オ	オ	エ

※属性別の優先順位が県全体と異なる場合、項目記号を網掛けしている。

図2-2-16-5 取組16 特に優先すべきと思う項目回答数(県全体)



図2-2-16-6 取組16 特に優先すべきと思う項目割合(属性別)



※ 本図は、回答数累計に占める各項目の回答数の割合を属性別に示したものです。

取組 1 7 児童生徒や地域のニーズに応じた特色ある教育環境づくり

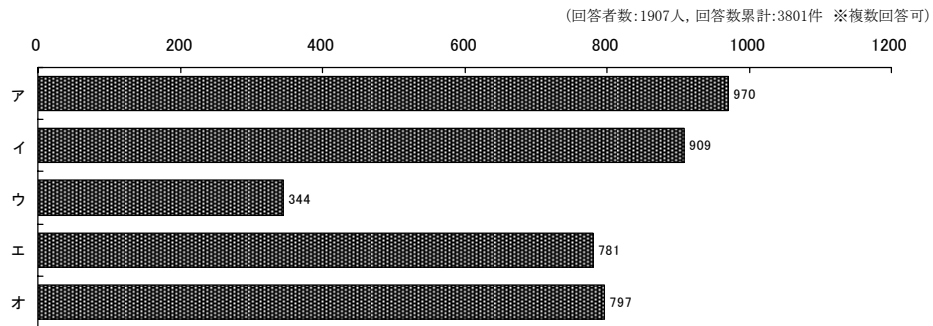
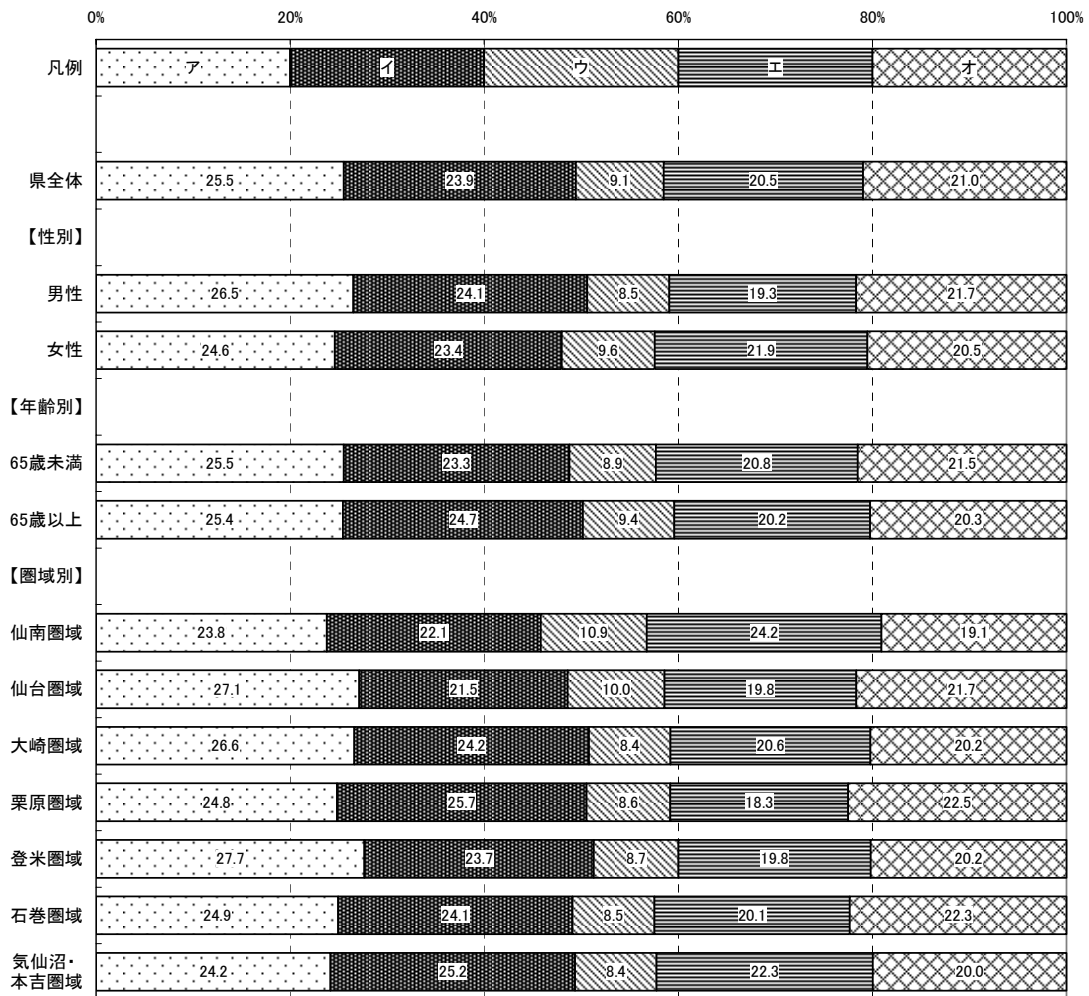

取組概要

児童生徒や保護者などの多様なニーズに応じた魅力ある学校づくり，地域から信頼される学校づくり，特別支援教育の充実，教員の資質向上，児童生徒が安心して学校生活を送れる教育環境づくりを目指します。

平成 2 2 年度の主な取組

- よりきめ細かな教育活動を進め，その後の学校生活の基本となる学習習慣や生活習慣の着実な定着を図るため，県内全ての小学校 1・2 年生と中学校 1 年生において，1 学級 35 人を超える学級の解消を図っています。
- 教育現場に専門的知識・技能を持つ優れた社会人を積極的に迎え入れ，学校現場の多様化に対応するとともに，教育活動の活性化を図っています。
- 学校評価の結果を公表したり，授業公開日を設けたりするなど，信頼される学校づくりに取り組んでいます。
- 職場見学やインターンシップ，社会人講師による特別授業等，地域の教育資源を積極的に活用した特色ある学校づくりを進めています。
- 障害のある子どもも障害のない子どもも，共に学ぶことができるような教育を進めるため，モデル的な取組や特別支援学校の子どもたちが地域の学校で学習する取組を行っています。

【認知度】 (県がこの取組を行っていたことについて、どのくらい知っているか)

< 概要 >

■ 県全体

「知っている」「ある程度知っている」を合わせた『高認知群』は45.5%、
「あまり知らない」「知らない」を合わせた『低認知群』は54.5%である。

■ 性別

男性の『高認知群』は40.5%で、県全体より5.0ポイント低い。

女性の『高認知群』は50.4%で、県全体より4.9ポイント高い。

■ 年齢別

65歳未満の『高認知群』は44.2%で、県全体より1.3ポイント低い。

65歳以上の『高認知群』は48.8%で、県全体より3.3ポイント高い。

■ 圏域別

各圏域の『高認知群』は、県全体との差が5.0ポイント以内に収まっている。

図2-2-17-1 取組17 認知度割合(属性別)



表2-2-17-1 取組17 認知度集計(属性別)

		有 効					欠 損 値	合 計
		知っている	ある程度 知っている	あまり 知らない	知らない	合計		
県全体	度数	243	640	728	330	1,941	112	2,053
	パーセント	12.5	33.0	37.5	17.0	100.0		
(参考) 前回 県全体	度数	286	725	587	240	1,838	106	1,944
	パーセント	15.6	39.4	31.9	13.1	100.0		
【性別】								
男性	度数	98	267	358	178	901	48	949
	パーセント	10.9	29.6	39.7	19.8	100.0		
女性	度数	137	356	348	138	979	52	1,031
	パーセント	14.0	36.4	35.5	14.1	100.0		
【年齢別】								
65歳未満	度数	153	400	479	219	1,251	46	1,297
	パーセント	12.2	32.0	38.3	17.5	100.0		
65歳以上	度数	82	221	224	93	620	53	673
	パーセント	13.2	35.6	36.1	15.0	100.0		
【圏域別】								
仙南圏域	度数	30	72	102	37	241	9	250
	パーセント	12.4	29.9	42.3	15.4	100.0		
仙台圏域	度数	30	88	101	47	266	10	276
	パーセント	11.3	33.1	38.0	17.7	100.0		
大崎圏域	度数	33	89	97	50	269	18	287
	パーセント	12.3	33.1	36.1	18.6	100.0		
栗原圏域	度数	37	97	99	41	274	13	287
	パーセント	13.5	35.4	36.1	15.0	100.0		
登米圏域	度数	36	89	108	40	273	11	284
	パーセント	13.2	32.6	39.6	14.7	100.0		
石巻圏域	度数	27	91	102	42	262	17	279
	パーセント	10.3	34.7	38.9	16.0	100.0		
気仙沼・本吉 圏域	度数	40	80	76	46	242	14	256
	パーセント	16.5	33.1	31.4	19.0	100.0		

【関心度】 (県が行ってきたこの取組の内容について、どのくらい関心があるか)

< 概要 >

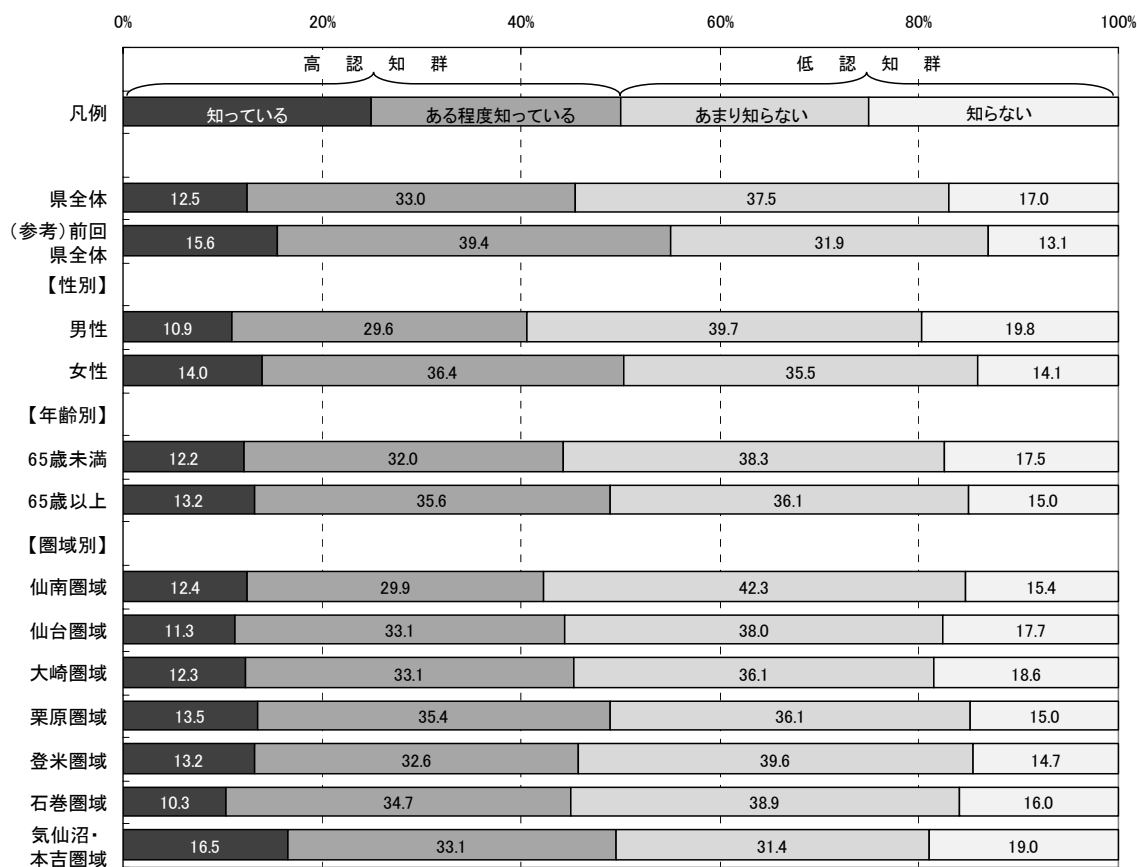
■ 県全体

「関心がある」「ある程度関心がある」を合わせた『高関心群』は75.0%、
「あまり関心がない」「関心がない」を合わせた『低関心群』は25.1%である。

■ 性別

男性の『高関心群』は71.9%で、県全体より3.1ポイント低い。

女性の『高関心群』は77.7%で、県全体より2.7ポイント高い。

■ 年齢別

65歳未満の『高関心群』は73.3%で、県全体より1.7ポイント低い。

65歳以上の『高関心群』は78.3%で、県全体より3.3ポイント高い。

■ 圏域別

登米圏域の『高関心群』は80.4%で、県全体より5.4ポイント高い。

その他の圏域の『高関心群』は、県全体との差が全て5.0ポイント以内に収まっている。

図2-2-17-2 取組17 関心度割合(属性別)



表2-2-17-2 取組17 関心度集計(属性別)

		有 効					欠 損 値	合 計
		関心がある	ある程度 関心がある	あまり 関心がない	関心がない	合計		
県全体	度数	462	959	341	135	1,897	156	2,053
	パーセント	24.4	50.6	18.0	7.1	100.0		
(参考) 前回 県全体	度数	467	894	314	113	1,788	156	1,944
	パーセント	26.1	50.0	17.6	6.3	100.0		
【性別】								
男性	度数	200	436	186	62	884	65	949
	パーセント	22.6	49.3	21.0	7.0	100.0		
女性	度数	247	496	146	67	956	75	1,031
	パーセント	25.8	51.9	15.3	7.0	100.0		
【年齢別】								
65歳未満	度数	300	604	244	85	1,233	64	1,297
	パーセント	24.3	49.0	19.8	6.9	100.0		
65歳以上	度数	147	321	88	42	598	75	673
	パーセント	24.6	53.7	14.7	7.0	100.0		
【圏域別】								
仙南圏域	度数	70	110	48	10	238	12	250
	パーセント	29.4	46.2	20.2	4.2	100.0		
仙台圏域	度数	54	139	47	23	263	13	276
	パーセント	20.5	52.9	17.9	8.7	100.0		
大崎圏域	度数	68	127	49	19	263	24	287
	パーセント	25.9	48.3	18.6	7.2	100.0		
栗原圏域	度数	57	140	52	18	267	20	287
	パーセント	21.3	52.4	19.5	6.7	100.0		
登米圏域	度数	66	148	38	14	266	18	284
	パーセント	24.8	55.6	14.3	5.3	100.0		
石巻圏域	度数	59	134	44	21	258	21	279
	パーセント	22.9	51.9	17.1	8.1	100.0		
気仙沼・本吉 圏域	度数	63	115	40	18	236	20	256
	パーセント	26.7	48.7	16.9	7.6	100.0		

【重視度】 (県がこの取組を今後行っていくことが、どのくらい重要と考えるか)

<概要>

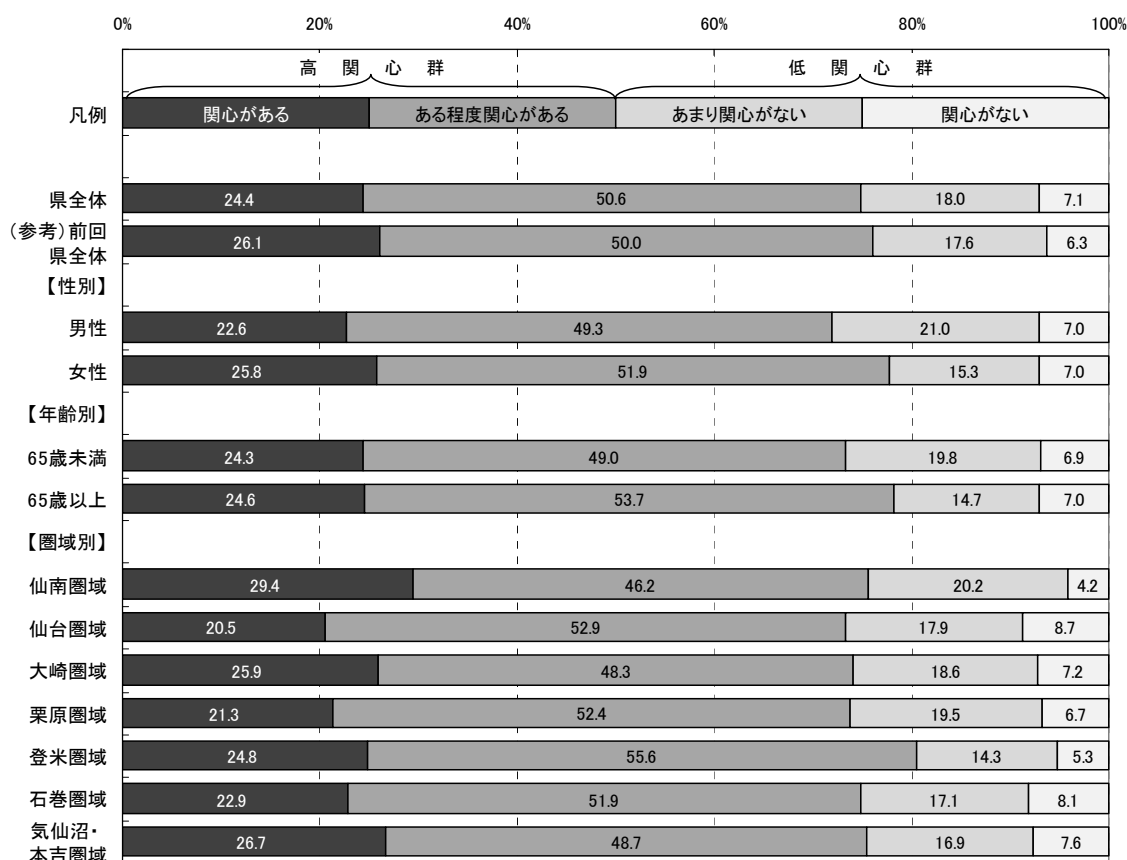
■県全体

「重要」「やや重要」を合わせた『高重視群』は73.2%、「あまり重要ではない」「重要ではない」を合わせた『低重視群』は11.8%である。

なお、回答全体から「わからない」を除き集計した場合、『高重視群』が86.0%、『低重視群』は13.9%となる。

■性別

男性の『高重視群』は72.8%で、県全体より0.4ポイント低い。

女性の『高重視群』は74.1%で、県全体より0.9ポイント高い。

■年齢別

65歳未満の『高重視群』は72.2%で、県全体より1.0ポイント低い。

65歳以上の『高重視群』は76.7%で、県全体より3.5ポイント高い。

■圏域別

各圏域の『高重視群』は、県全体との差が5.0ポイント以内に収まっている。

図2-2-17-3 取組17 重視度割合(属性別)



表2-2-17-3 取組17 重視度集計(属性別)

		有 効						欠 損 値	合 計
		重要	やや重要	あまり重要 ではない	重要では ない	わからない	合計		
県全体	度数	669	718	171	54	283	1,895	158	2,053
	パーセント	35.3	37.9	9.0	2.8	14.9	100.0		
	「わからない」を 除くパーセント	41.5	44.5	10.6	3.3		100.0		
(参考) 前回 県全体	度数	598	727	192	47	232	1,796	148	1,944
	パーセント	33.3	40.5	10.7	2.6	12.9	100.0		
【性別】									
男性	度数	308	337	91	31	119	886	63	949
	パーセント	34.8	38.0	10.3	3.5	13.4	100.0		
女性	度数	343	361	76	21	148	949	82	1,031
	パーセント	36.1	38.0	8.0	2.2	15.6	100.0		
【年齢別】									
65歳未満	度数	401	487	125	42	176	1,231	66	1,297
	パーセント	32.6	39.6	10.2	3.4	14.3	100.0		
65歳以上	度数	245	211	41	10	88	595	78	673
	パーセント	41.2	35.5	6.9	1.7	14.8	100.0		
【圏域別】									
仙南圏域	度数	92	89	21	9	29	240	10	250
	パーセント	38.3	37.1	8.8	3.8	12.1	100.0		
仙台圏域	度数	89	103	24	6	39	261	15	276
	パーセント	34.1	39.5	9.2	2.3	14.9	100.0		
大崎圏域	度数	86	103	25	7	41	262	25	287
	パーセント	32.8	39.3	9.5	2.7	15.6	100.0		
栗原圏域	度数	85	116	24	4	37	266	21	287
	パーセント	32.0	43.6	9.0	1.5	13.9	100.0		
登米圏域	度数	99	107	19	8	33	266	18	284
	パーセント	37.2	40.2	7.1	3.0	12.4	100.0		
石巻圏域	度数	89	95	26	7	42	259	20	279
	パーセント	34.4	36.7	10.0	2.7	16.2	100.0		
気仙沼・本吉 圏域	度数	92	77	22	8	35	234	22	256
	パーセント	39.3	32.9	9.4	3.4	15.0	100.0		

【満足度】 (県が行ってきたこの取組について、どのくらい満足しているか)

<概要>

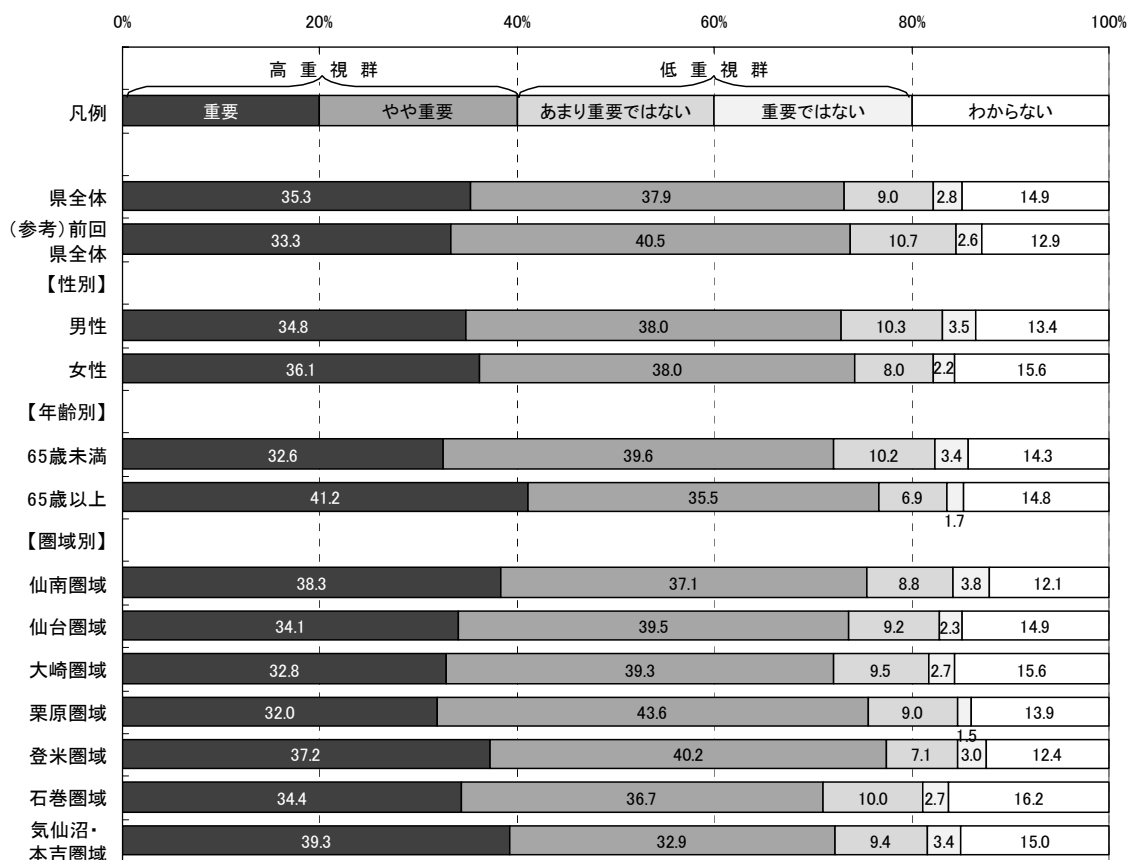
■県全体

「満足」「やや満足」を合わせた『満足群』は43.2%、「やや不満」「不満」を合わせた『不満群』は22.4%である。

なお、回答全体から「わからない」を除き集計した場合、『満足群』が65.8%、『不満群』は34.1%となる。

■性別

男性の『満足群』は44.5%で、県全体より1.3ポイント高い。

女性の『満足群』は43.3%で、県全体より0.1ポイント高い。

■年齢別

65歳未満の『満足群』は40.4%で、県全体より2.8ポイント低い。

65歳以上の『満足群』は51.3%で、県全体より8.1ポイント高い。

■圏域別

栗原圏域の『満足群』は50.6%で、県全体より7.4ポイント高い。

その他の圏域の『満足群』は、県全体との差が5.0ポイント以内に収まっている。

図2-2-17-4 取組17 満足度割合(属性別)



表2-2-17-4 取組17 満足度集計(属性別)

		有 効						欠 損 値	合 計
		満足	やや満足	やや不満	不満	わからない	合計		
県全体	度数	158	652	320	100	641	1,871	182	2,053
	パーセント	8.4	34.8	17.1	5.3	34.3	100.0		
	「わからない」を 除くパーセント	12.8	53.0	26.0	8.1		100.0		
(参考) 前回 県全体	度数	106	575	382	147	551	1,761	183	1,944
	パーセント	6.0	32.7	21.7	8.3	31.3	100.0		
【性別】									
男性	度数	82	310	158	57	273	880	69	949
	パーセント	9.3	35.2	18.0	6.5	31.0	100.0		
女性	度数	73	332	150	39	340	934	97	1,031
	パーセント	7.8	35.5	16.1	4.2	36.4	100.0		
【年齢別】									
65歳未満	度数	82	411	207	79	440	1,219	78	1,297
	パーセント	6.7	33.7	17.0	6.5	36.1	100.0		
65歳以上	度数	74	227	99	16	170	586	87	673
	パーセント	12.6	38.7	16.9	2.7	29.0	100.0		
【圏域別】									
仙南圏域	度数	30	76	39	19	73	237	13	250
	パーセント	12.7	32.1	16.5	8.0	30.8	100.0		
仙台圏域	度数	22	92	49	14	82	259	17	276
	パーセント	8.5	35.5	18.9	5.4	31.7	100.0		
大崎圏域	度数	19	86	53	11	91	260	27	287
	パーセント	7.3	33.1	20.4	4.2	35.0	100.0		
栗原圏域	度数	22	111	40	14	76	263	24	287
	パーセント	8.4	42.2	15.2	5.3	28.9	100.0		
登米圏域	度数	24	101	42	10	85	262	22	284
	パーセント	9.2	38.5	16.0	3.8	32.4	100.0		
石巻圏域	度数	18	80	46	12	100	256	23	279
	パーセント	7.0	31.3	18.0	4.7	39.1	100.0		
気仙沼・本吉 圏域	度数	18	85	33	13	82	231	25	256
	パーセント	7.8	36.8	14.3	5.6	35.5	100.0		

【特に優先すべきと思う項目】

取組 17 に関し、目標とする宮城の姿を目指して、県が下記の項目の中で今後特に優先すべきと思う項目について調査した。(複数回答可)

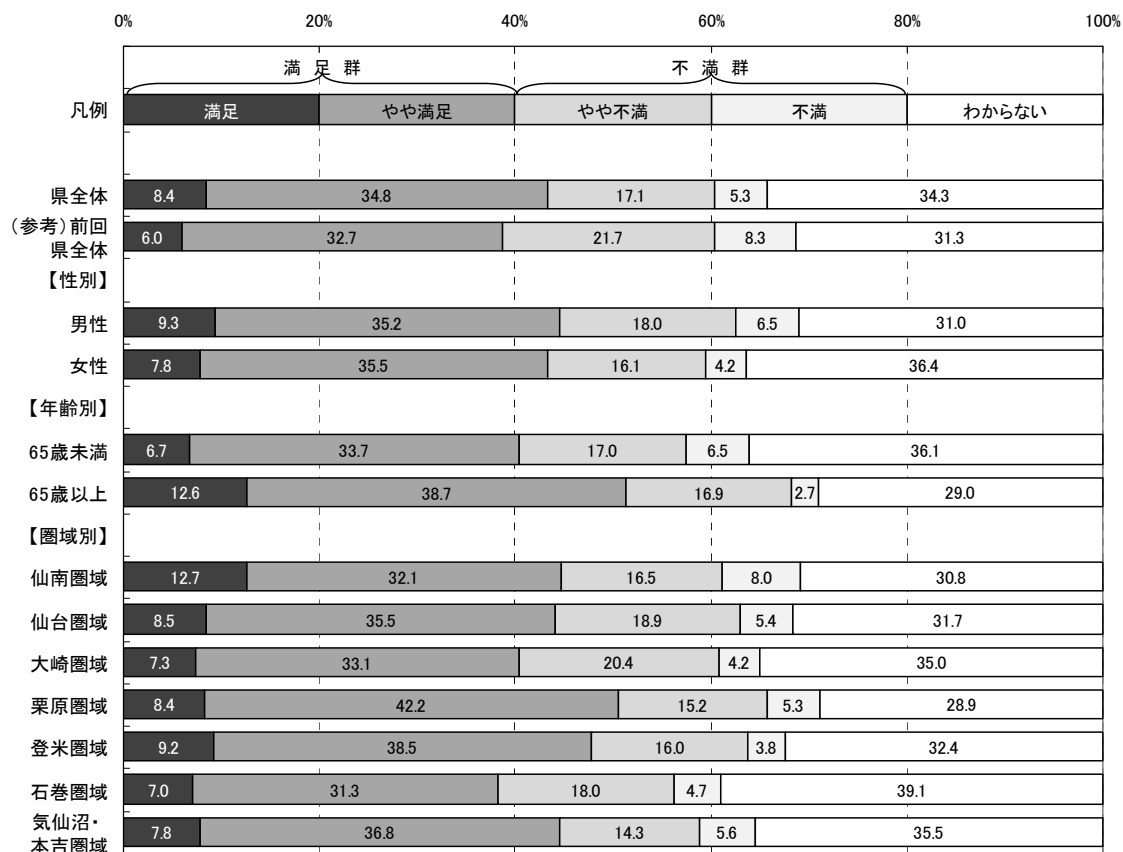
- ア 少人数学級や少人数指導など、子どもたちの実情に応じたきめ細かな教育活動の充実
- イ 県立高等学校の再・改編や入学者選抜制度改善などによる、時代の要求や教育環境の変化、生徒の多様化・個性化などに応じた魅力ある高校づくり
- ウ 学校の自主性・主体性を生かした学校運営への支援や学校評価の充実などによる地域から信頼される学校づくり
- エ 障害のある子どもも障害のない子どもも、地域の小・中学校で共に学ぶことのできる学習環境づくりと、軽度知的障害生徒の進路拡大を図るなどの特別支援教育の充実
- オ 優秀な教員確保、教員の資質向上・学校活性化のための適切な教員評価や教育研修の充実
- カ 県立高等学校の再・改編や特別支援学校の狭隘化、軽度知的障害生徒の後期中等教育に係る受け皿不足に対応するなどの必要な施設整備の推進

(参考:目標とする宮城の姿)

- 子どもたちのさまざまな学習意欲に応える教育が行われています。
- それぞれの学校が保護者や地域住民から理解や協力を得ながら、地域の特性に応じた教育を進めています。
- 障害のある子どもも障害のない子どもも共に学ぶことができ、一人一人の教育的ニーズに応じた適切な指導や必要な支援を行う教育が行われています。
- 意欲と能力ある教員が、さまざまな教育課題に対応しながら質の高い教育を行い、魅力ある学校づくりを積極的に進めています。
- 子どもたちが、安全で快適な学習環境で学校生活を送っています。

<概要>

■県全体及び属性別（性別・年齢別・圏域別）の優先順位第1位から第3位までは以下のとおり。

	◆県全体	■性別		■年齢別	
		男性	女性	65歳未満	65歳以上
第1位:	ア	ア	ア	ア	オ
第2位:	オ	オ	オ	エオ	ア
第3位:	エ	エ	エ	-	エ

	■圏域別						
	仙南	仙台	大崎	栗原	登米	石巻	気仙沼・本吉
第1位:	ア	アエ	ア	オ	ア	ア	ア
第2位:	オ	-	エ	ア	オ	オ	エ
第3位:	エ	オ	オ	エ	エ	エ	オ

※属性別の優先順位が県全体と異なる場合、項目記号を網掛けしている。

図2-2-17-5 取組17 特に優先すべきと思う項目回答数(県全体)



図2-2-17-6 取組17 特に優先すべきと思う項目割合(属性別)



※本図は、回答数累計に占める各項目の回答数の割合を属性別に示したものです。

取組 1 7 「児童生徒や地域のニーズに応じた
特色ある教育環境づくり」

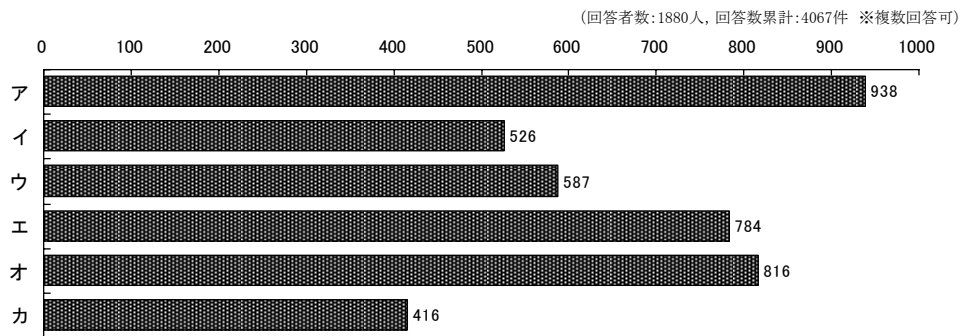
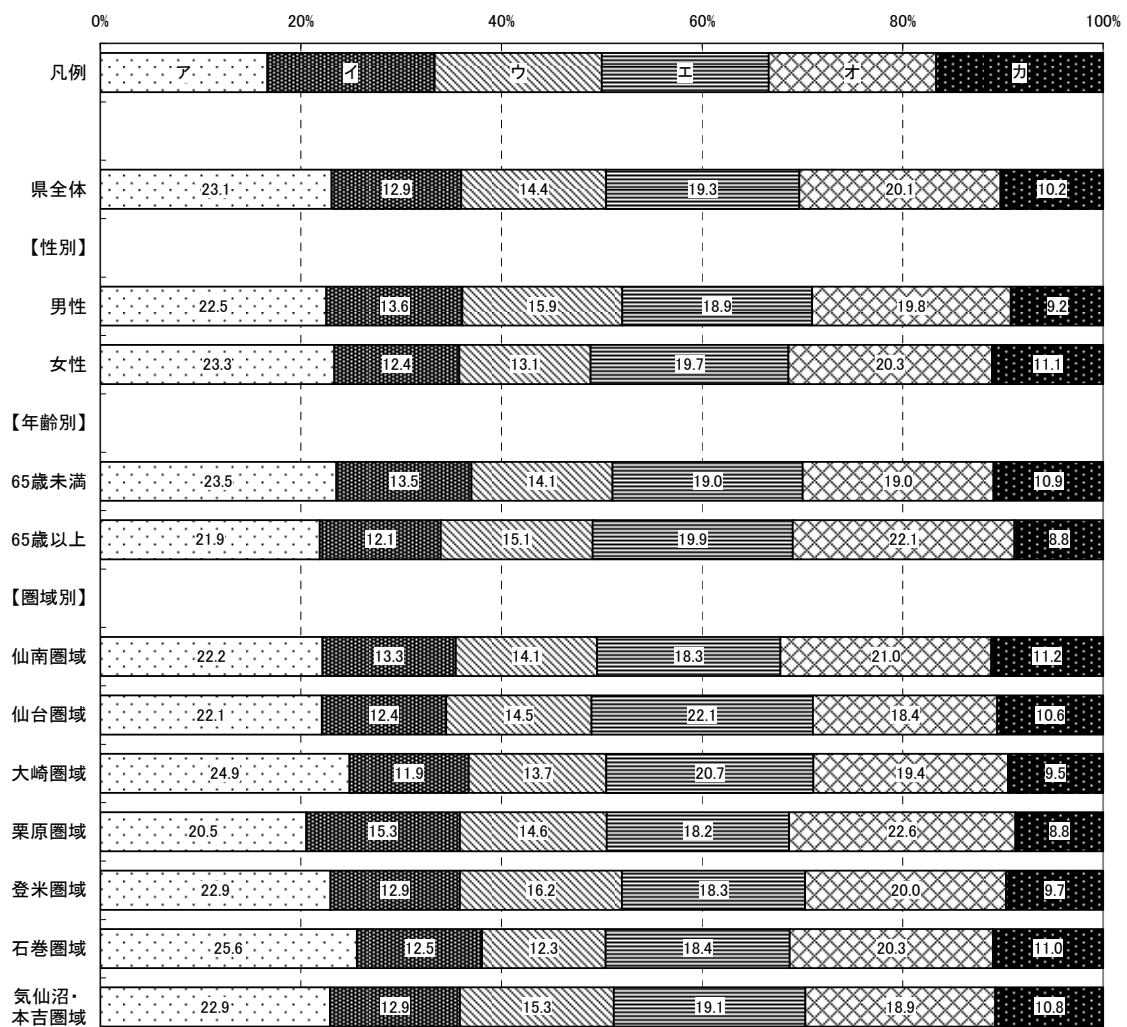
取組 1 8 多様な就業機会や就業環境の創出



取組概要

厳しい雇用情勢の改善に努め、働く意欲のある人が、いきいきと働くことができる就業の場の確保と就業しやすい環境整備に取り組むとともに、障害者等の就業に向けた相談・支援体制等の充実を目指します。

平成 2 2 年度の主な取組

- 国からの交付金をもとに造成した基金を活用し、市町村と連携して臨時職員等の直接雇用や委託事業を実施することによって、地域の雇用機会を提供しています。
[成果等] 雇用創出計画 5,337 人
- 新規学卒者の求人を増やし、就職を希望する生徒等が一人でも多く早期に安定した就職ができるように、新たに「低利資金融資制度」を創設するなど、新規学卒者の就職を支援しています。
- みやぎジョブカフェでは、若年求職者、フリーター等を対象に、地域の企業、学校等との幅広い連携・協力のもと、職業相談や職業訓練から職業紹介まで、若年の仕事探しをワンストップで支援しています。
[成果等] みやぎジョブカフェ 利用者数 20,590 人、新規登録者数 2,467 人、就職者数 1,486 人(平成 22 年 10 月末現在)
- 女性の積極的な登用のための取組を行っている企業を「女性のチカラを活かす企業」として認証、特に優れた取組を行っている企業を表彰するなど、男女ともに働きやすい就業環境づくりを進めています。
- IT(情報技術)を活用した障害者の就労等を支援するために、総合的なサービス提供の拠点として、「みやぎ障害者 IT サポートセンター」を設置・運営しています。

【認知度】 (県がこの取組を行っていたことについて、どのくらい知っているか)

<概要>

■県全体

「知っている」「ある程度知っている」を合わせた『高認知群』は45.8%、
「あまり知らない」「知らない」を合わせた『低認知群』は54.2%である。

■性別

男性の『高認知群』は46.7%で、県全体より0.9ポイント高い。
女性の『高認知群』は45.0%で、県全体より0.8ポイント低い。

■年齢別

65歳未満の『高認知群』は45.8%で、県全体と同じポイント。
65歳以上の『高認知群』は46.7%で、県全体より0.9ポイント高い。

■圏域別

各圏域の『高認知群』は、県全体との差が5.0ポイント以内に収まっている。

図2-2-18-1 取組18 認知度割合(属性別)



表2-2-18-1 取組18 認知度集計(属性別)

		有 効					欠 損 値	合 計
		知っている	ある程度 知っている	あまり 知らない	知らない	合計		
県全体	度数	216	673	729	323	1,941	112	2,053
	パーセント	11.1	34.7	37.6	16.6	100.0		
(参考) 前回 県全体	度数	146	471	857	372	1,846	98	1,944
	パーセント	7.9	25.5	46.4	20.2	100.0		
【性別】								
男性	度数	116	304	333	147	900	49	949
	パーセント	12.9	33.8	37.0	16.3	100.0		
女性	度数	88	353	378	161	980	51	1,031
	パーセント	9.0	36.0	38.6	16.4	100.0		
【年齢別】								
65歳未満	度数	130	444	470	212	1,256	41	1,297
	パーセント	10.4	35.4	37.4	16.9	100.0		
65歳以上	度数	76	211	234	94	615	58	673
	パーセント	12.4	34.3	38.0	15.3	100.0		
【圏域別】								
仙南圏域	度数	32	85	92	31	240	10	250
	パーセント	13.3	35.4	38.3	12.9	100.0		
仙台圏域	度数	37	98	90	43	268	8	276
	パーセント	13.8	36.6	33.6	16.0	100.0		
大崎圏域	度数	24	93	108	41	266	21	287
	パーセント	9.0	35.0	40.6	15.4	100.0		
栗原圏域	度数	31	97	106	41	275	12	287
	パーセント	11.3	35.3	38.5	14.9	100.0		
登米圏域	度数	38	86	111	36	271	13	284
	パーセント	14.0	31.7	41.0	13.3	100.0		
石巻圏域	度数	18	94	103	47	262	17	279
	パーセント	6.9	35.9	39.3	17.9	100.0		
気仙沼・本吉 圏域	度数	22	85	85	53	245	11	256
	パーセント	9.0	34.7	34.7	21.6	100.0		

【関心度】 (県が行ってきたこの取組の内容について、どのくらい関心があるか)

<概要>

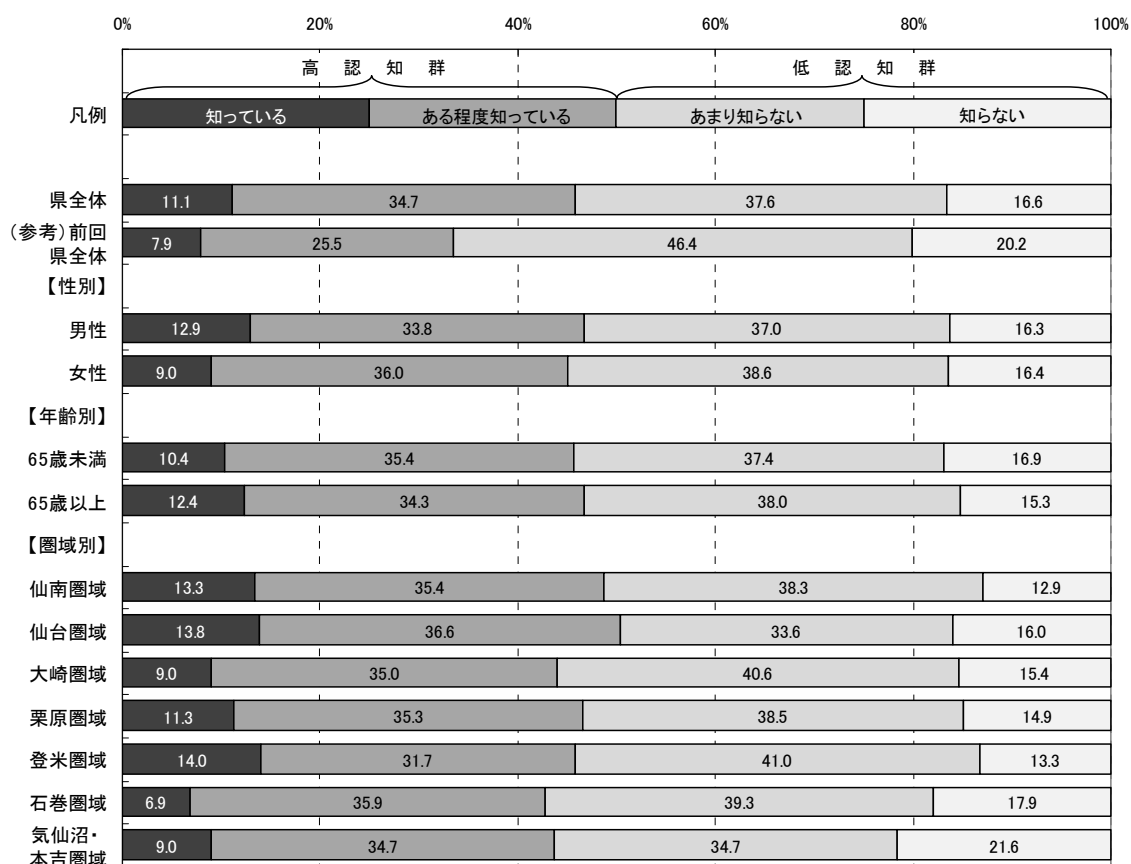
■県全体

「関心がある」「ある程度関心がある」を合わせた『高関心群』は76.5%、
「あまり関心がない」「関心がない」を合わせた『低関心群』は23.5%である。

■性別

男性の『高関心群』は78.7%で、県全体より2.2ポイント高い。

女性の『高関心群』は74.8%で、県全体より1.7ポイント低い。

■年齢別

65歳未満の『高関心群』は77.6%で、県全体より1.1ポイント高い。

65歳以上の『高関心群』は75.4%で、県全体より1.1ポイント低い。

■圏域別

石巻圏域の『高関心群』は71.4%で、県全体より5.1ポイント低い。

その他の圏域の『高関心群』は、県全体との差が5.0ポイント以内に収まっている。

図2-2-18-2 取組18 関心度割合(属性別)



表2-2-18-2 取組18 関心度集計(属性別)

		有 効					欠 損 値	合 計
		関心がある	ある程度 関心がある	あまり 関心がない	関心がない	合計		
県全体	度数	492	952	310	134	1,888	165	2,053
	パーセント	26.1	50.4	16.4	7.1	100.0		
(参考) 前回 県全体	度数	394	894	377	137	1,802	142	1,944
	パーセント	21.9	49.6	20.9	7.6	100.0		
【性別】								
男性	度数	239	453	127	60	879	70	949
	パーセント	27.2	51.5	14.4	6.8	100.0		
女性	度数	227	486	173	67	953	78	1,031
	パーセント	23.8	51.0	18.2	7.0	100.0		
【年齢別】								
65歳未満	度数	303	652	201	75	1,231	66	1,297
	パーセント	24.6	53.0	16.3	6.1	100.0		
65歳以上	度数	162	284	95	51	592	81	673
	パーセント	27.4	48.0	16.0	8.6	100.0		
【圏域別】								
仙南圏域	度数	73	108	46	7	234	16	250
	パーセント	31.2	46.2	19.7	3.0	100.0		
仙台圏域	度数	77	128	41	17	263	13	276
	パーセント	29.3	48.7	15.6	6.5	100.0		
大崎圏域	度数	61	142	42	18	263	24	287
	パーセント	23.2	54.0	16.0	6.8	100.0		
栗原圏域	度数	67	143	40	17	267	20	287
	パーセント	25.1	53.6	15.0	6.4	100.0		
登米圏域	度数	65	150	35	18	268	16	284
	パーセント	24.3	56.0	13.1	6.7	100.0		
石巻圏域	度数	60	123	50	23	256	23	279
	パーセント	23.4	48.0	19.5	9.0	100.0		
気仙沼・本吉 圏域	度数	53	123	39	19	234	22	256
	パーセント	22.6	52.6	16.7	8.1	100.0		

【重視度】 (県がこの取組を今後行っていくことが、どのくらい重要と考えるか)

<概要>

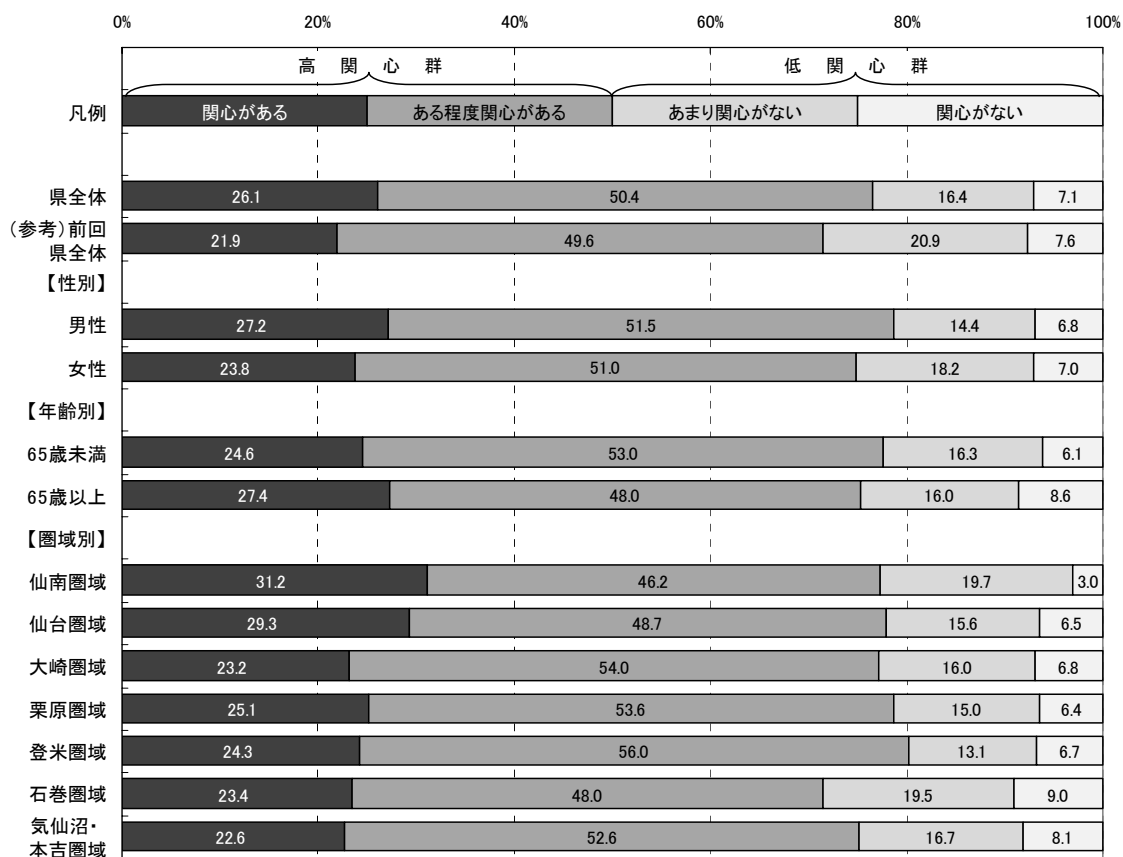
■県全体

「重要」「やや重要」を合わせた『高重視群』は74.2%、「あまり重要ではない」「重要ではない」を合わせた『低重視群』は10.2%である。

なお、回答全体から「わからない」を除き集計した場合、『高重視群』が88.0%、『低重視群』は11.9%となる。

■性別

男性の『高重視群』は76.6%で、県全体より2.4ポイント高い。

女性の『高重視群』は72.2%で、県全体より2.0ポイント低い。

■年齢別

65歳未満の『高重視群』は74.7%で、県全体より0.5ポイント高い。

65歳以上の『高重視群』は73.8%で、県全体より0.4ポイント低い。

■圏域別

仙南圏域の『高重視群』は79.4%で、県全体より5.2ポイント高い。

その他の圏域の『高重視群』は、県全体との差が5.0ポイント以内に収まっている。

図2-2-18-3 取組18 重視度割合(属性別)



表2-2-18-3 取組18 重視度集計(属性別)

		有 効						欠 損 値	合 計
		重要	やや重要	あまり重要 ではない	重要では ない	わからない	合計		
県全体	度数	737	664	152	39	296	1,888	165	2,053
	パーセント	39.0	35.2	8.1	2.1	15.7	100.0		
	「わからない」を 除くパーセント	46.3	41.7	9.5	2.4		100.0		
(参考) 前回 県全体	度数	545	731	173	36	315	1,800	144	1,944
	パーセント	30.3	40.6	9.6	2.0	17.5	100.0		
【性別】									
男性	度数	344	337	77	21	110	889	60	949
	パーセント	38.7	37.9	8.7	2.4	12.4	100.0		
女性	度数	363	316	72	17	173	941	90	1,031
	パーセント	38.6	33.6	7.7	1.8	18.4	100.0		
【年齢別】									
65歳未満	度数	471	450	107	31	173	1,232	65	1,297
	パーセント	38.2	36.5	8.7	2.5	14.0	100.0		
65歳以上	度数	234	201	40	7	107	589	84	673
	パーセント	39.7	34.1	6.8	1.2	18.2	100.0		
【圏域別】									
仙南圏域	度数	105	84	22	3	24	238	12	250
	パーセント	44.1	35.3	9.2	1.3	10.1	100.0		
仙台圏域	度数	109	92	22	4	33	260	16	276
	パーセント	41.9	35.4	8.5	1.5	12.7	100.0		
大崎圏域	度数	97	98	24	6	37	262	25	287
	パーセント	37.0	37.4	9.2	2.3	14.1	100.0		
栗原圏域	度数	100	101	17	4	43	265	22	287
	パーセント	37.7	38.1	6.4	1.5	16.2	100.0		
登米圏域	度数	100	99	17	5	44	265	19	284
	パーセント	37.7	37.4	6.4	1.9	16.6	100.0		
石巻圏域	度数	90	87	26	7	45	255	24	279
	パーセント	35.3	34.1	10.2	2.7	17.6	100.0		
気仙沼・本吉 圏域	度数	88	86	17	8	38	237	19	256
	パーセント	37.1	36.3	7.2	3.4	16.0	100.0		

【満足度】 (県が行ってきたこの取組について、どのくらい満足しているか)

<概要>

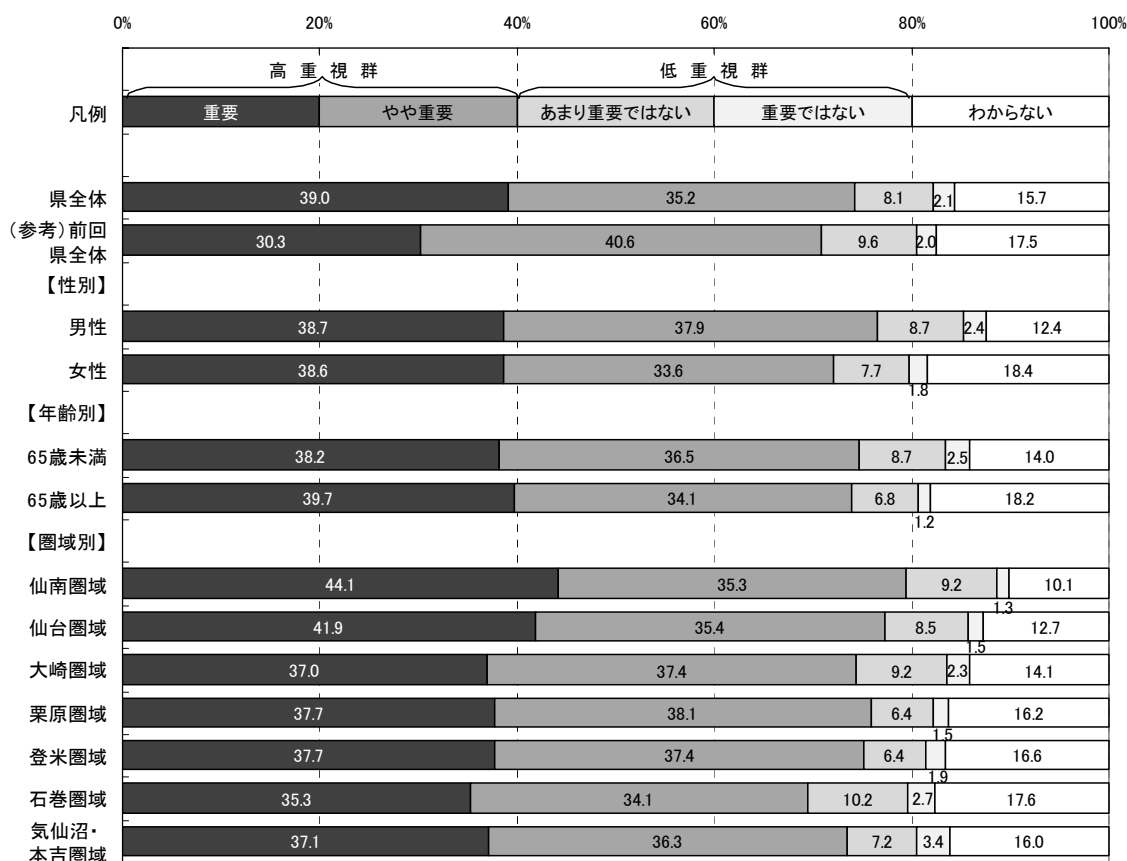
■県全体

「満足」「やや満足」を合わせた『満足群』は35.6%、「やや不満」「不満」を合わせた『不満群』は32.9%である。

なお、回答全体から「わからない」を除き集計した場合、『満足群』が51.9%、『不満群』は48.1%となる。

■性別

男性の『満足群』は39.3%で、県全体より3.7ポイント高い。

女性の『満足群』は32.6%で、県全体より3.0ポイント低い。

■年齢別

65歳未満の『満足群』は30.7%で、県全体より4.9ポイント低い。

65歳以上の『満足群』は47.1%で、県全体より11.5ポイント高い。

■圏域別

栗原圏域の『満足群』は43.9%で、県全体より8.3ポイント高い。

石巻圏域の『満足群』は29.0%で、県全体より6.6ポイント低い。

その他の圏域の『満足群』は、県全体との差が5.0ポイント以内に収まっている。

図2-2-18-4 取組18 満足度割合(属性別)



表2-2-18-4 取組18 満足度集計(属性別)

		有 効						欠 損 値	合 計
		満足	やや満足	やや不満	不満	わからない	合計		
県全体	度数	112	553	401	215	589	1,870	183	2,053
	パーセント	6.0	29.6	21.4	11.5	31.5	100.0		
	「わからない」を除くパーセント	8.7	43.2	31.3	16.8		100.0		
(参考) 前回 県全体	度数	86	472	367	201	637	1,763	181	1,944
	パーセント	4.9	26.8	20.8	11.4	36.1	100.0		
【性別】									
男性	度数	56	289	196	107	231	879	70	949
	パーセント	6.4	32.9	22.3	12.2	26.3	100.0		
女性	度数	51	253	191	101	337	933	98	1,031
	パーセント	5.5	27.1	20.5	10.8	36.1	100.0		
【年齢別】									
65歳未満	度数	54	321	284	173	390	1,222	75	1,297
	パーセント	4.4	26.3	23.2	14.2	31.9	100.0		
65歳以上	度数	53	221	101	33	173	581	92	673
	パーセント	9.1	38.0	17.4	5.7	29.8	100.0		
【圏域別】									
仙南圏域	度数	17	61	59	35	62	234	16	250
	パーセント	7.3	26.1	25.2	15.0	26.5	100.0		
仙台圏域	度数	19	77	58	29	75	258	18	276
	パーセント	7.4	29.8	22.5	11.2	29.1	100.0		
大崎圏域	度数	17	72	49	39	80	257	30	287
	パーセント	6.6	28.0	19.1	15.2	31.1	100.0		
栗原圏域	度数	18	97	49	20	78	262	25	287
	パーセント	6.9	37.0	18.7	7.6	29.8	100.0		
登米圏域	度数	11	95	50	29	80	265	19	284
	パーセント	4.2	35.8	18.9	10.9	30.2	100.0		
石巻圏域	度数	13	61	63	26	92	255	24	279
	パーセント	5.1	23.9	24.7	10.2	36.1	100.0		
気仙沼・本吉 圏域	度数	9	68	54	24	78	233	23	256
	パーセント	3.9	29.2	23.2	10.3	33.5	100.0		

【特に優先すべきと思う項目】

取組18に関し、目標とする宮城の姿を目指して、県が下記の項目の中で今後特に優先すべきと思う項目について調査した。(複数回答可)

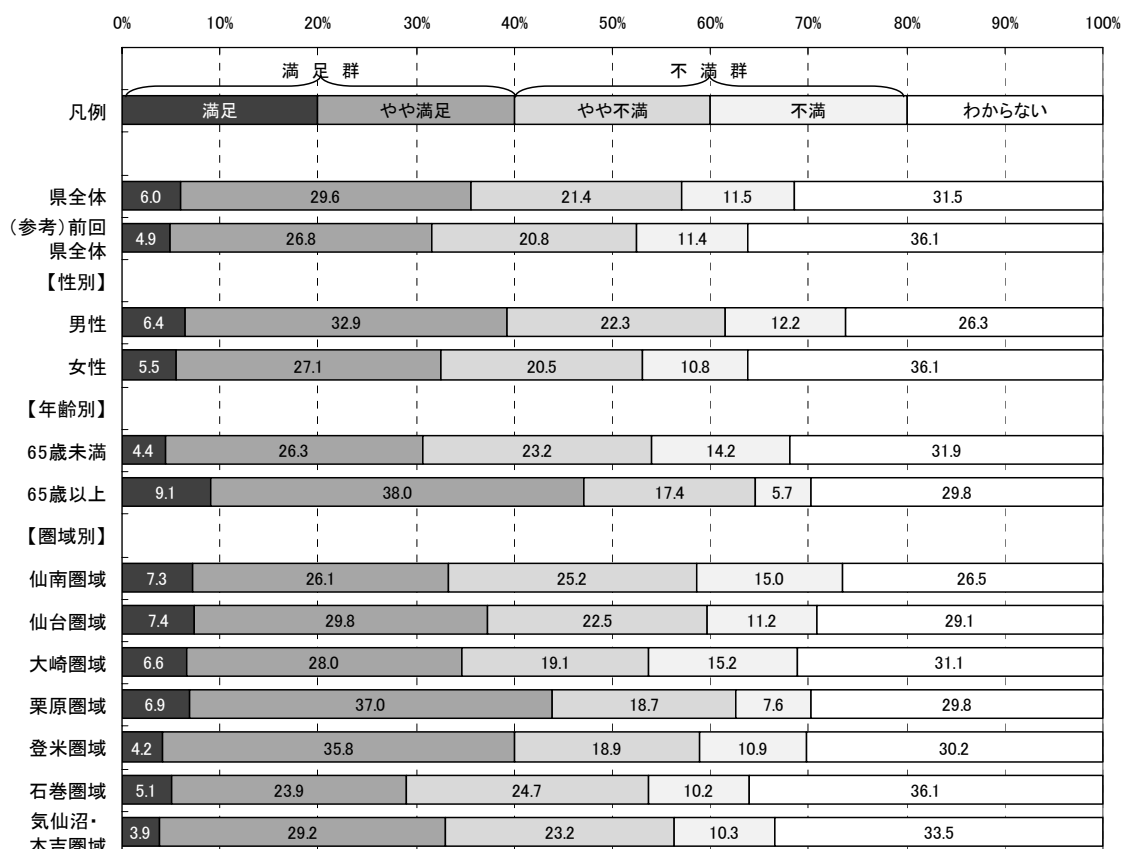
- ア 雇用情勢の急激な悪化等の対応として、地域の安定的な雇用機会や次の雇用までの一時的な雇用・就業機会の提供
- イ 就業形態の変化に応じた、産学官の各種機関が行うさまざまな職業能力開発の機会の提供
- ウ 働く意欲のある女性や高齢者の各々の経験や能力に応じた就業・雇用環境づくりや能力開発
- エ 相談体制の充実や職業選択機会の提供など、若年者に対する総合的な就業環境づくり
- オ 働く意欲のある障害者等の就職活動を支える能力開発の場の確保や相談・指導体制の充実
- カ 障害者雇用率制度など、障害者も含めたさまざまな就業環境づくりのための事業主への啓発
- キ 農林水産分野と介護分野への就労促進と、将来にわたり意欲と能力を持った担い手としての定着を目指した人材育成等の支援

(参考:目標とする宮城の姿)

- 働く意欲のある人が、それぞれの経験や能力に応じていきいきと働ける場づくりが進んでいます。
- 女性や高齢者の働き場所が増え、地域産業の担い手として活躍しています。
- 若年者が進路や就職を自分で選び、自立した個人として社会参加できる環境が整っています。また、ニート、フリーター率が全国平均を下回っています。
- 企業などで、障害者の安定的な雇用が進むなど、働く意欲と能力のある障害者の働き場所が増えています。

<概要>

■県全体及び属性別(性別・年齢別・圏域別)の優先順位第1位から第3位までは以下のとおり。

	◆県全体	■性別		■年齢別	
		男性	女性	65歳未満	65歳以上
第1位:	ウ	ウ	ウ	ウ	ウ
第2位:	ア	ア	ア	ア	アキ
第3位:	キ	キ	キ	キ	-

	■圏域別						
	仙南	仙台	大崎	栗原	登米	石巻	気仙沼・本吉
第1位:	ウ	ウ	ウ	ウ	ウ	ウ	ウ
第2位:	ア	ア	ア	ア	ア	ア	キ
第3位:	キ	キ	キ	キ	キ	キ	ア

※属性別の優先順位が県全体と異なる場合、項目記号を網掛けしている。

図2-2-18-5 取組18 特に優先すべきと思う項目回答数(県全体)



図2-2-18-6 取組18 特に優先すべきと思う項目割合(属性別)



※本図は、回答数累計に占める各項目の回答数の割合を属性別に示したものです。

取組 19 安心できる地域医療の充実

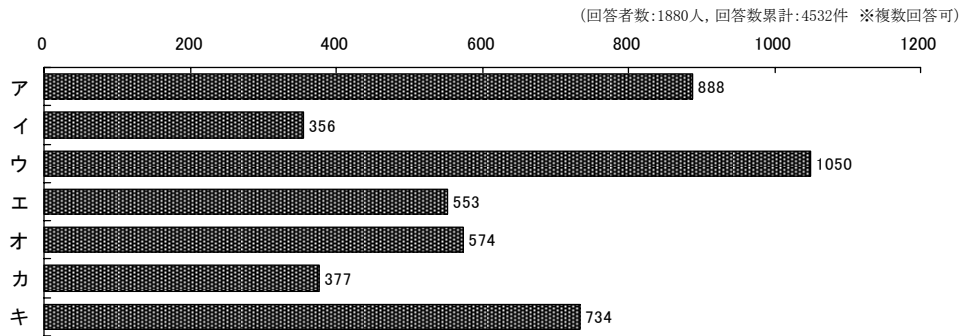
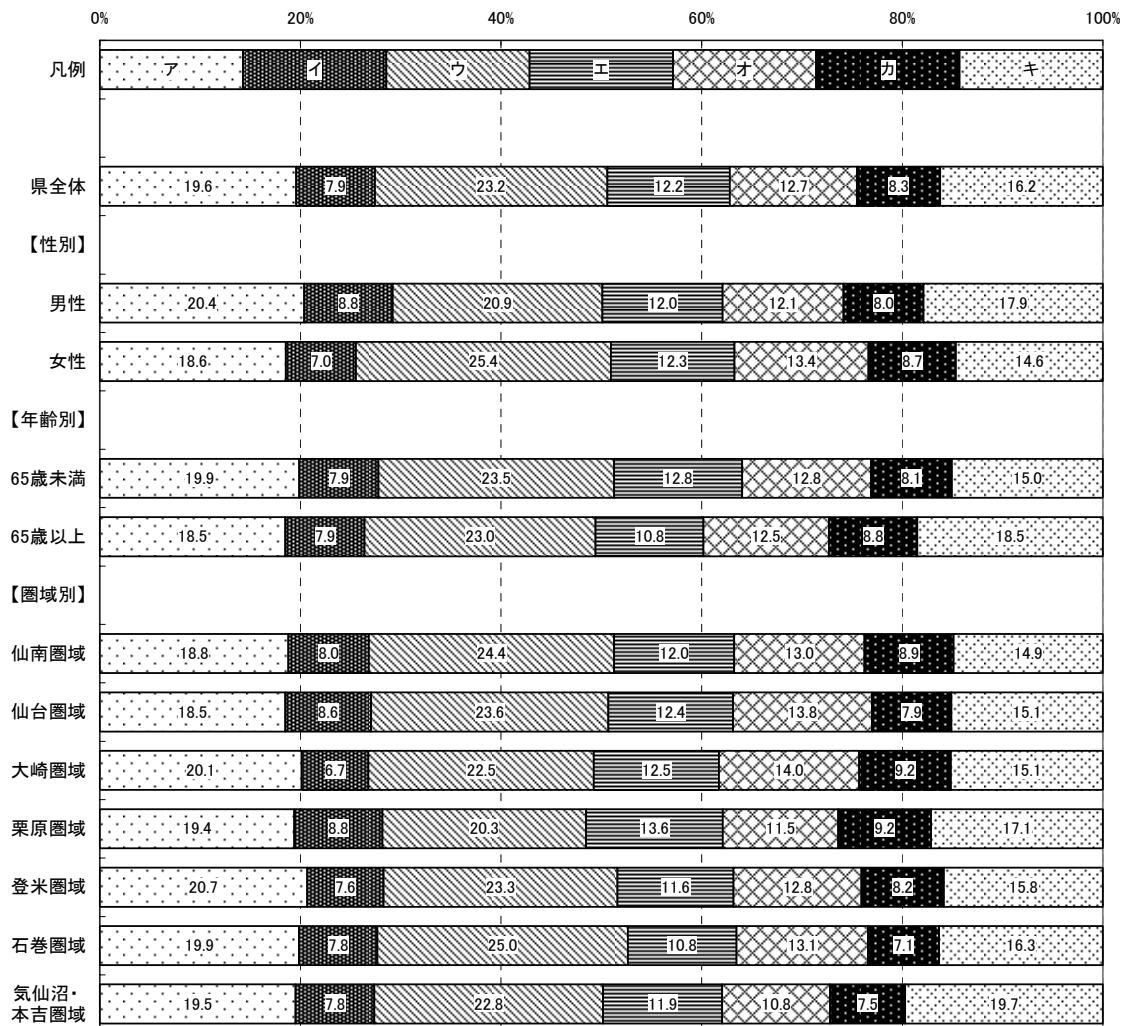

取組概要

県内の各地域で生涯を通じて必要な医療を受けることができるよう、医療機能の集約化、拠点化、地域間の役割分担等を進め、医師確保や医師の地域的偏在の解消等を目指します。

平成22年度の主な取組

- 自治体病院等の医師確保のため、全国から希望する医師を募集・採用し、医師不足の自治体病院等に派遣・配置しています。また、将来、地域医療へ従事する意志を持った大学生等を対象に修学資金を貸し付けています。
[成果等] 医師派遣人数 11人
- 救急医療体制の充実を図るため、重篤な救急患者に対応する救命救急センターの運営経費や救急医療に従事する医師に対する手当への補助のほか、研修、円滑な救急搬送のための基準づくりを行っています。
- 高度化、専門化する医療に対応した安全で質の高い看護を提供するため、認定看護師の養成に取り組んだほか、看護師確保に向けて離職防止や復職支援に取り組んでいます。
- リハビリテーション支援センターや保健福祉事務所が、高齢者及び障害者への個別支援、市町村の保健福祉事業への支援等を行っています。また、理学療法士等の専門職を確保するため、合同就職説明会を開催しています。
[成果等] 合同就職説明会開催回数 1回, 参加数 367人, 28施設
- がん医療向上のため、がん診療連携拠点病院の機能強化を図るとともに、がん医療従事者の育成、がん患者・家族等への支援体制の充実及びがん登録(がんの実態把握・罹患・生存率の計測等)の従事者育成を実施しています。

【認知度】 (県がこの取組を行っていたことについて、どのくらい知っているか)

< 概要 >

■ 県全体

「知っている」「ある程度知っている」を合わせた『高認知群』は49.8%、
「あまり知らない」「知らない」を合わせた『低認知群』は50.2%である。

■ 性別

男性の『高認知群』は52.0%で、県全体より2.2ポイント高い。

女性の『高認知群』は47.5%で、県全体より2.3ポイント低い。

■ 年齢別

65歳未満の『高認知群』は44.9%で、県全体より4.9ポイント低い。

65歳以上の『高認知群』は59.6%で、県全体より9.8ポイント高い。

■ 圏域別

仙南圏域の『高認知群』は43.1%で、県全体より6.7ポイント低い。

栗原圏域の『高認知群』は56.2%で、県全体より6.4ポイント高い。

その他の圏域の『高認知群』は、県全体との差が5.0ポイント以内に収まっている。

図2-2-19-1 取組19 認知度割合(属性別)



表2-2-19-1 取組19 認知度集計(属性別)

		有 効					欠 損 値	合 計
		知っている	ある程度 知っている	あまり 知らない	知らない	合計		
県全体	度数	270	697	684	288	1,939	114	2,053
	パーセント	13.9	35.9	35.3	14.9	100.0		
(参考) 前回 県全体	度数	277	643	687	252	1,859	85	1,944
	パーセント	14.9	34.6	37.0	13.6	100.0		
【性別】								
男性	度数	145	326	302	133	906	43	949
	パーセント	16.0	36.0	33.3	14.7	100.0		
女性	度数	114	349	366	145	974	57	1,031
	パーセント	11.7	35.8	37.6	14.9	100.0		
【年齢別】								
65歳未満	度数	139	422	481	208	1,250	47	1,297
	パーセント	11.1	33.8	38.5	16.6	100.0		
65歳以上	度数	121	249	184	67	621	52	673
	パーセント	19.5	40.1	29.6	10.8	100.0		
【圏域別】								
仙南圏域	度数	30	73	102	34	239	11	250
	パーセント	12.6	30.5	42.7	14.2	100.0		
仙台圏域	度数	33	93	108	35	269	7	276
	パーセント	12.3	34.6	40.1	13.0	100.0		
大崎圏域	度数	39	97	84	51	271	16	287
	パーセント	14.4	35.8	31.0	18.8	100.0		
栗原圏域	度数	49	105	90	30	274	13	287
	パーセント	17.9	38.3	32.8	10.9	100.0		
登米圏域	度数	51	94	84	38	267	17	284
	パーセント	19.1	35.2	31.5	14.2	100.0		
石巻圏域	度数	19	103	102	39	263	16	279
	パーセント	7.2	39.2	38.8	14.8	100.0		
気仙沼・本吉 圏域	度数	35	93	77	38	243	13	256
	パーセント	14.4	38.3	31.7	15.6	100.0		

【関心度】 (県が行ってきたこの取組の内容について、どのくらい関心があるか)

<概要>

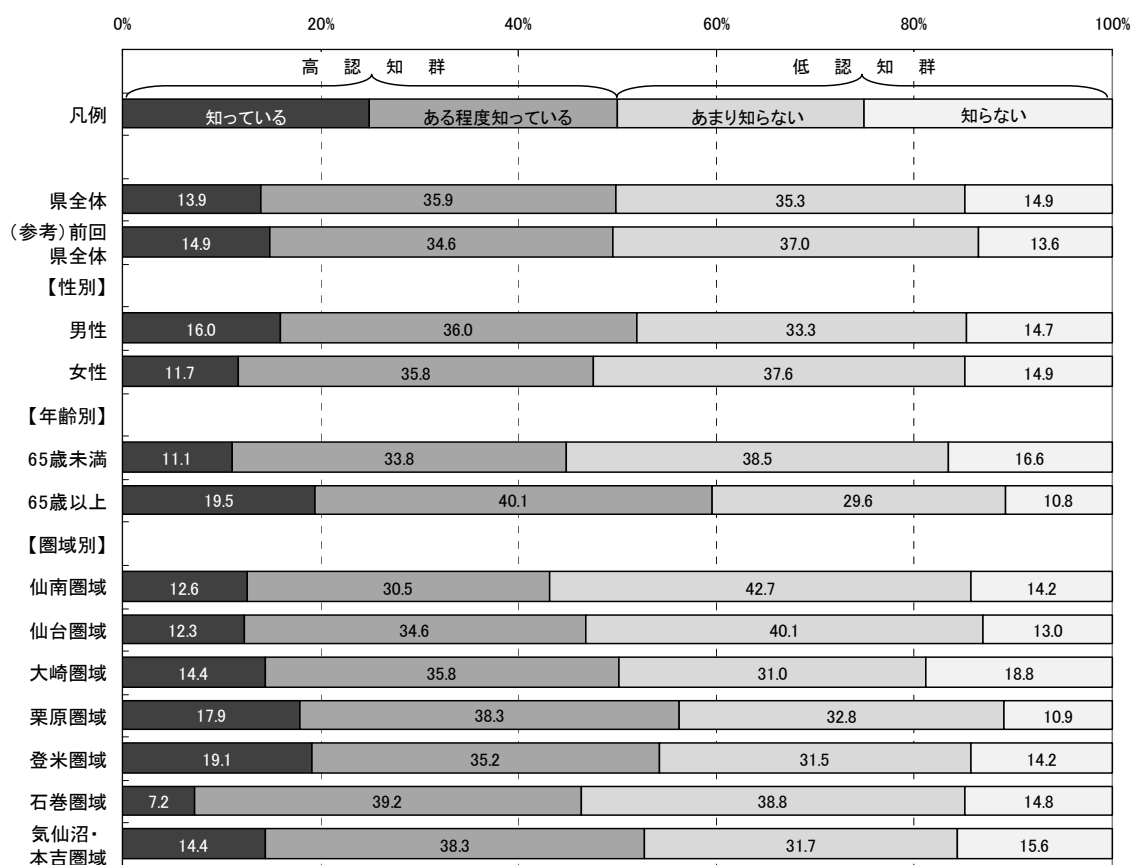
■県全体

「関心がある」「ある程度関心がある」を合わせた『高関心群』は88.4%、
「あまり関心がない」「関心がない」を合わせた『低関心群』は11.6%である。

■性別

男性の『高関心群』は88.3%で、県全体より0.1ポイント低い。

女性の『高関心群』は88.8%で、県全体より0.4ポイント高い。

■年齢別

65歳未満の『高関心群』は87.7%で、県全体より0.7ポイント低い。

65歳以上の『高関心群』は90.3%で、県全体より1.9ポイント高い。

■圏域別

各圏域の『高関心群』は、県全体との差が全て5.0ポイント以内に収まっている。

図2-2-19-2 取組19 関心度割合(属性別)



表2-2-19-2 取組19 関心度集計(属性別)

		有 効					欠 損 値	合 計
		関心がある	ある程度 関心がある	あまり 関心がない	関心がない	合計		
県全体	度数	853	830	144	76	1,903	150	2,053
	パーセント	44.8	43.6	7.6	4.0	100.0		
(参考) 前回 県全体	度数	887	757	124	66	1,834	110	1,944
	パーセント	48.4	41.3	6.8	3.6	100.0		
【性別】								
男性	度数	407	376	64	39	886	63	949
	パーセント	45.9	42.4	7.2	4.4	100.0		
女性	度数	415	440	73	34	962	69	1,031
	パーセント	43.1	45.7	7.6	3.5	100.0		
【年齢別】								
65歳未満	度数	515	566	104	47	1,232	65	1,297
	パーセント	41.8	45.9	8.4	3.8	100.0		
65歳以上	度数	304	244	34	25	607	66	673
	パーセント	50.1	40.2	5.6	4.1	100.0		
【圏域別】								
仙南圏域	度数	108	104	18	6	236	14	250
	パーセント	45.8	44.1	7.6	2.5	100.0		
仙台圏域	度数	110	127	22	7	266	10	276
	パーセント	41.4	47.7	8.3	2.6	100.0		
大崎圏域	度数	115	123	18	12	268	19	287
	パーセント	42.9	45.9	6.7	4.5	100.0		
栗原圏域	度数	126	105	24	12	267	20	287
	パーセント	47.2	39.3	9.0	4.5	100.0		
登米圏域	度数	139	104	12	9	264	20	284
	パーセント	52.7	39.4	4.5	3.4	100.0		
石巻圏域	度数	96	129	19	12	256	23	279
	パーセント	37.5	50.4	7.4	4.7	100.0		
気仙沼・本吉 圏域	度数	112	99	16	11	238	18	256
	パーセント	47.1	41.6	6.7	4.6	100.0		

【重視度】 (県がこの取組を今後行っていくことが、どのくらい重要と考えるか)

<概要>

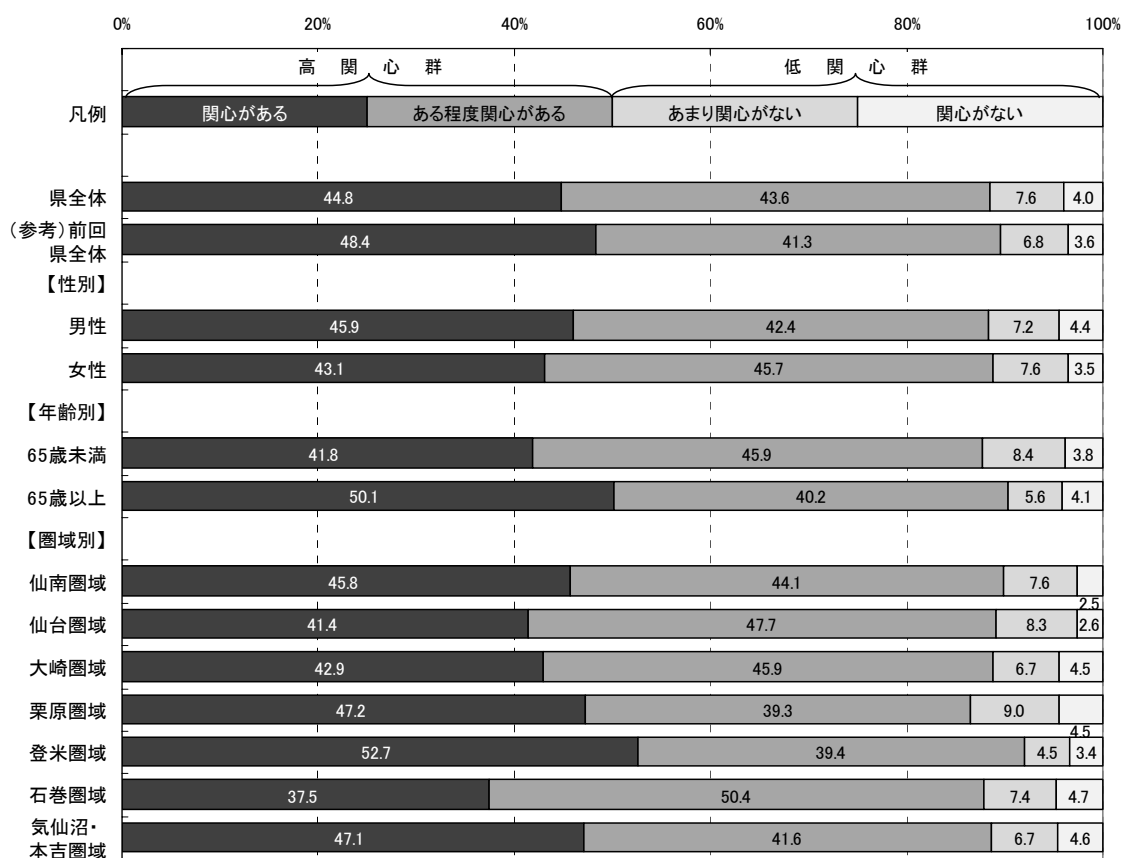
■県全体

「重要」「やや重要」を合わせた『高重視群』は86.9%、「あまり重要ではない」「重要ではない」を合わせた『低重視群』は3.9%である。

なお、回答全体から「わからない」を除き集計した場合、『高重視群』が95.8%、『低重視群』は4.3%となる。

■性別

男性の『高重視群』は87.7%で、県全体より0.8ポイント高い。

女性の『高重視群』は86.7%で、県全体より0.2ポイント低い。

■年齢別

65歳未満の『高重視群』は86.6%で、県全体より0.3ポイント低い。

65歳以上の『高重視群』は88.6%で、県全体より1.7ポイント高い。

■圏域別

各圏域の『高重視群』は、県全体との差が全て5.0ポイント以内に収まっている。

図2-2-19-3 取組19 重視度割合(属性別)



表2-2-19-3 取組19 重視度集計(属性別)

		有 効						欠 損 値	合 計
		重要	やや重要	あまり重要 ではない	重要では ない	わからない	合計		
県全体	度数	1,184	476	53	21	175	1,909	144	2,053
	パーセント	62.0	24.9	2.8	1.1	9.2	100.0		
	「わからない」を 除くパーセント	68.3	27.5	3.1	1.2		100.0		
(参考) 前回 県全体	度数	1,135	490	43	8	148	1,824	120	1,944
	パーセント	62.2	26.9	2.4	0.4	8.1	100.0		
【性別】									
男性	度数	554	239	26	12	73	904	45	949
	パーセント	61.3	26.4	2.9	1.3	8.1	100.0		
女性	度数	593	230	26	8	92	949	82	1,031
	パーセント	62.5	24.2	2.7	0.8	9.7	100.0		
【年齢別】									
65歳未満	度数	752	319	39	18	109	1,237	60	1,297
	パーセント	60.8	25.8	3.2	1.5	8.8	100.0		
65歳以上	度数	389	149	12	3	54	607	66	673
	パーセント	64.1	24.5	2.0	0.5	8.9	100.0		
【圏域別】									
仙南圏域	度数	154	56	10	2	16	238	12	250
	パーセント	64.7	23.5	4.2	0.8	6.7	100.0		
仙台圏域	度数	160	70	8	4	18	260	16	276
	パーセント	61.5	26.9	3.1	1.5	6.9	100.0		
大崎圏域	度数	154	76	10	3	23	266	21	287
	パーセント	57.9	28.6	3.8	1.1	8.6	100.0		
栗原圏域	度数	162	69	7	3	30	271	16	287
	パーセント	59.8	25.5	2.6	1.1	11.1	100.0		
登米圏域	度数	179	61	3	4	21	268	16	284
	パーセント	66.8	22.8	1.1	1.5	7.8	100.0		
石巻圏域	度数	157	71	6	2	23	259	20	279
	パーセント	60.6	27.4	2.3	0.8	8.9	100.0		
気仙沼・本吉 圏域	度数	155	57	6	2	19	239	17	256
	パーセント	64.9	23.8	2.5	0.8	7.9	100.0		

【満足度】 (県が行ってきたこの取組について、どのくらい満足しているか)

<概要>

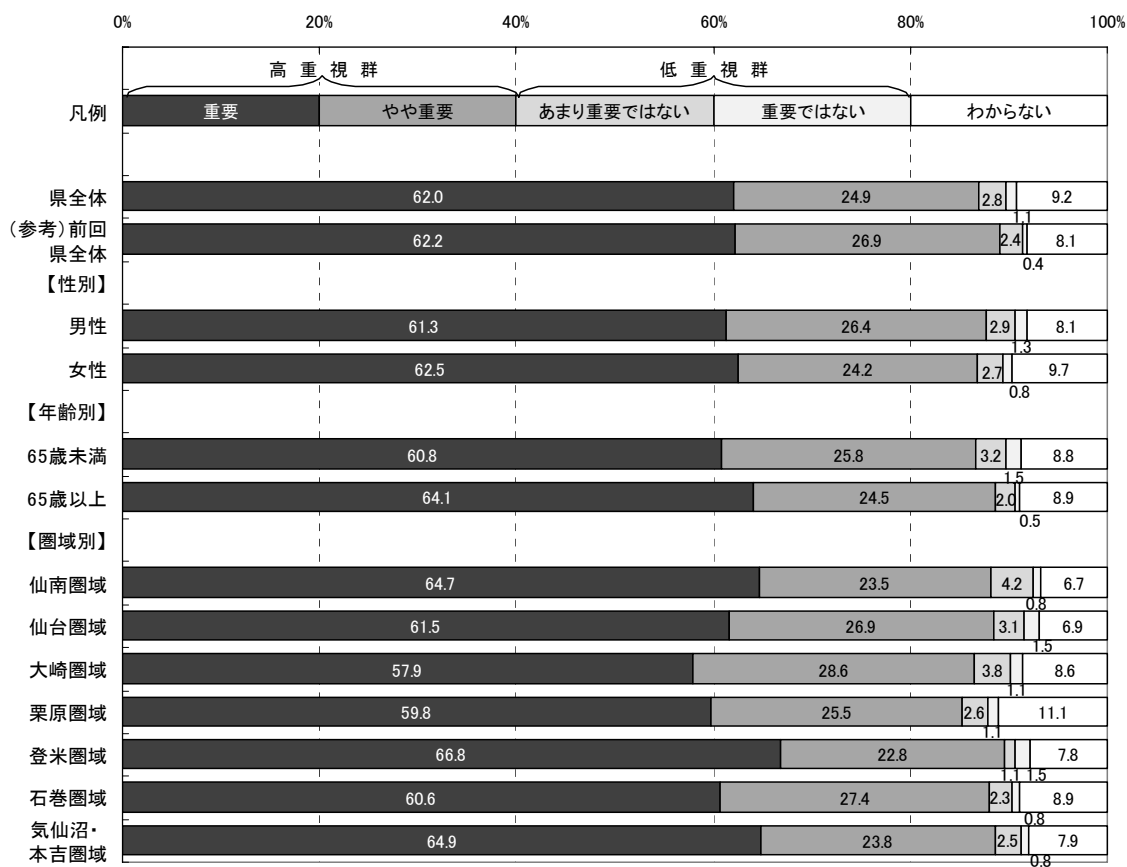
■ 県全体

「満足」「やや満足」を合わせた『満足群』は38.3%、「やや不満」「不満」を合わせた『不満群』は39.7%である。

なお、回答全体から「わからない」を除き集計した場合、『満足群』が49.1%、『不満群』は50.9%となる。

■ 性別

男性の『満足群』は40.8%で、県全体より2.5ポイント高い。

女性の『満足群』は35.9%で、県全体より2.4ポイント低い。

■ 年齢別

65歳未満の『満足群』は31.4%で、県全体より6.9ポイント低い。

65歳以上の『満足群』は53.4%で、県全体より15.1ポイント高い。

■ 圏域別

栗原圏域の『満足群』は、47.7%で、県全体より9.4ポイント高い。

登米圏域の『満足群』は、32.7%で、県全体より5.6ポイント低い。

その他の圏域の『満足群』は、県全体との差が全て5.0ポイント以内に収まっている。

図2-2-19-4 取組19 満足度割合(属性別)



表2-2-19-4 取組19 満足度集計(属性別)

		有 効					合計	欠 損 値	合 計
		満足	やや満足	やや不満	不満	わからない			
県全体	度数	192	528	458	289	415	1,882	171	2,053
	パーセント	10.2	28.1	24.3	15.4	22.1	100.0		
	「わからない」を除くパーセント	13.1	36.0	31.2	19.7		100.0		
(参考) 前回 県全体	度数	186	454	400	360	394	1,794	150	1,944
	パーセント	10.4	25.3	22.3	20.1	22.0	100.0		
【性別】									
男性	度数	100	264	221	142	165	892	57	949
	パーセント	11.2	29.6	24.8	15.9	18.5	100.0		
女性	度数	86	250	224	139	237	936	95	1,031
	パーセント	9.2	26.7	23.9	14.9	25.3	100.0		
【年齢別】									
65歳未満	度数	94	291	321	226	296	1,228	69	1,297
	パーセント	7.7	23.7	26.1	18.4	24.1	100.0		
65歳以上	度数	93	223	122	50	103	591	82	673
	パーセント	15.7	37.7	20.6	8.5	17.4	100.0		
【圏域別】									
仙南圏域	度数	25	73	59	33	46	236	14	250
	パーセント	10.6	30.9	25.0	14.0	19.5	100.0		
仙台圏域	度数	25	74	69	41	51	260	16	276
	パーセント	9.6	28.5	26.5	15.8	19.6	100.0		
大崎圏域	度数	30	76	62	29	65	262	25	287
	パーセント	11.5	29.0	23.7	11.1	24.8	100.0		
栗原圏域	度数	42	84	52	30	56	264	23	287
	パーセント	15.9	31.8	19.7	11.4	21.2	100.0		
登米圏域	度数	28	59	71	59	49	266	18	284
	パーセント	10.5	22.2	26.7	22.2	18.4	100.0		
石巻圏域	度数	14	78	69	30	64	255	24	279
	パーセント	5.5	30.6	27.1	11.8	25.1	100.0		
気仙沼・本吉 圏域	度数	20	61	56	52	46	235	21	256
	パーセント	8.5	26.0	23.8	22.1	19.6	100.0		

【特に優先すべきと思う項目】

取組19に関し、目標とする宮城の姿を目指して、県が下記の項目の中で今後特に優先すべきと思う項目について調査した。(複数回答可)

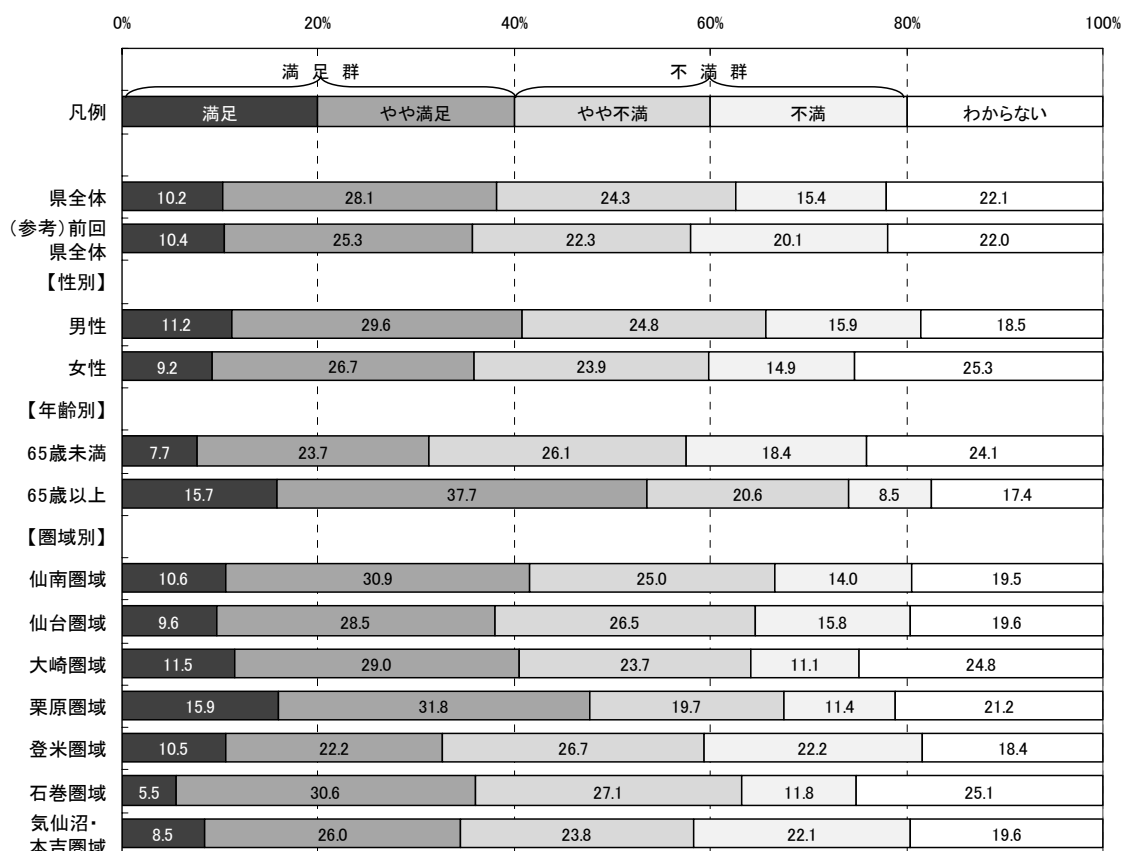
- ア 全国から県内の自治体病院での勤務を希望する医師を募集・配置するなど、地域医療を充実させるための医師確保
- イ 初期・二次・三次の各救急医療体制の充実と、救急医療を担う医師等の育成・確保
- ウ 総合的なリハビリテーションが提供できる体制づくりと、県リハビリテーション支援センターの充実
- エ より高度で専門的ながん医療提供のため、がん診療の拠点となる病院の機能強化やがん患者等の相談支援及び在宅緩和ケアの体制づくりなど、総合的ながん対策の推進
- オ 看護職員の確実な確保とその資質向上のために必要な支援

(参考:目標とする宮城の姿)

- 各地域の拠点となる病院などで必要な医師数が確保され、医師の不足や地域による偏りが改善されています。
- より身近な地域で患者の立場に立った医療サービスが行われています。
- 救急患者への素早い対応や、大規模災害に備えた救急医療体制づくりが進んでいます。
- 保健・医療・福祉分野が連携してリハビリテーションサービスが行われており、高齢者や障害者が住み慣れた地域で自立した生活を送っています。
- がん診療の拠点となる病院を中心に、より高度ながん医療が行われています。また、がん患者の生活の質の向上が図られています。

<概要>

■県全体及び属性別（性別・年齢別・圏域別）の優先順位第1位から第3位までは以下のとおり。

	◆県全体	■性別		■年齢別	
		男性	女性	65歳未満	65歳以上
第1位:	ア	ア	ア	ア	ア
第2位:	イ	イ	イ	イ	エ
第3位:	エ	エ	エ	オ	イ

	■圏域別						
	仙南	仙台	大崎	栗原	登米	石巻	気仙沼・本吉
第1位:	ア	ア	ア	ア	ア	ア	ア
第2位:	エ	イエ	イ	イ	イ	イ	イ
第3位:	イ	-	エ	エ	オ	エ	エ

※属性別の優先順位が県全体と異なる場合、項目記号を網掛けしている。

図2-2-19-5 取組19 特に優先すべきと思う項目回答数(県全体)



図2-2-19-6 取組19 特に優先すべきと思う項目割合(属性別)



※ 本図は、回答数累計に占める各項目の回答数の割合を属性別に示したものです。

取組 20 生涯を豊かに暮らすための健康づくり

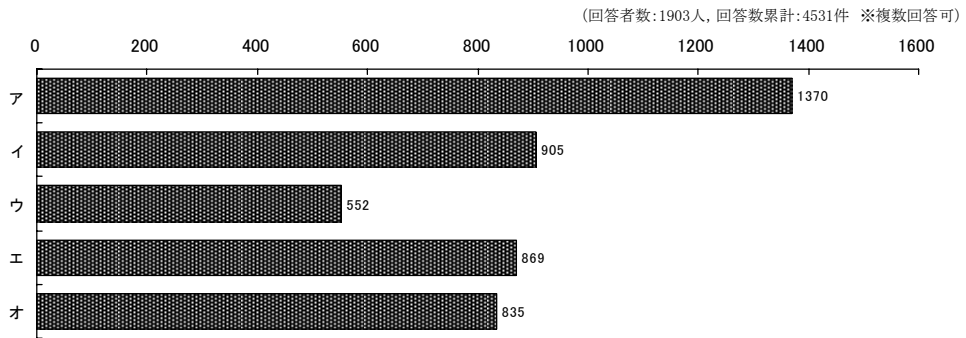
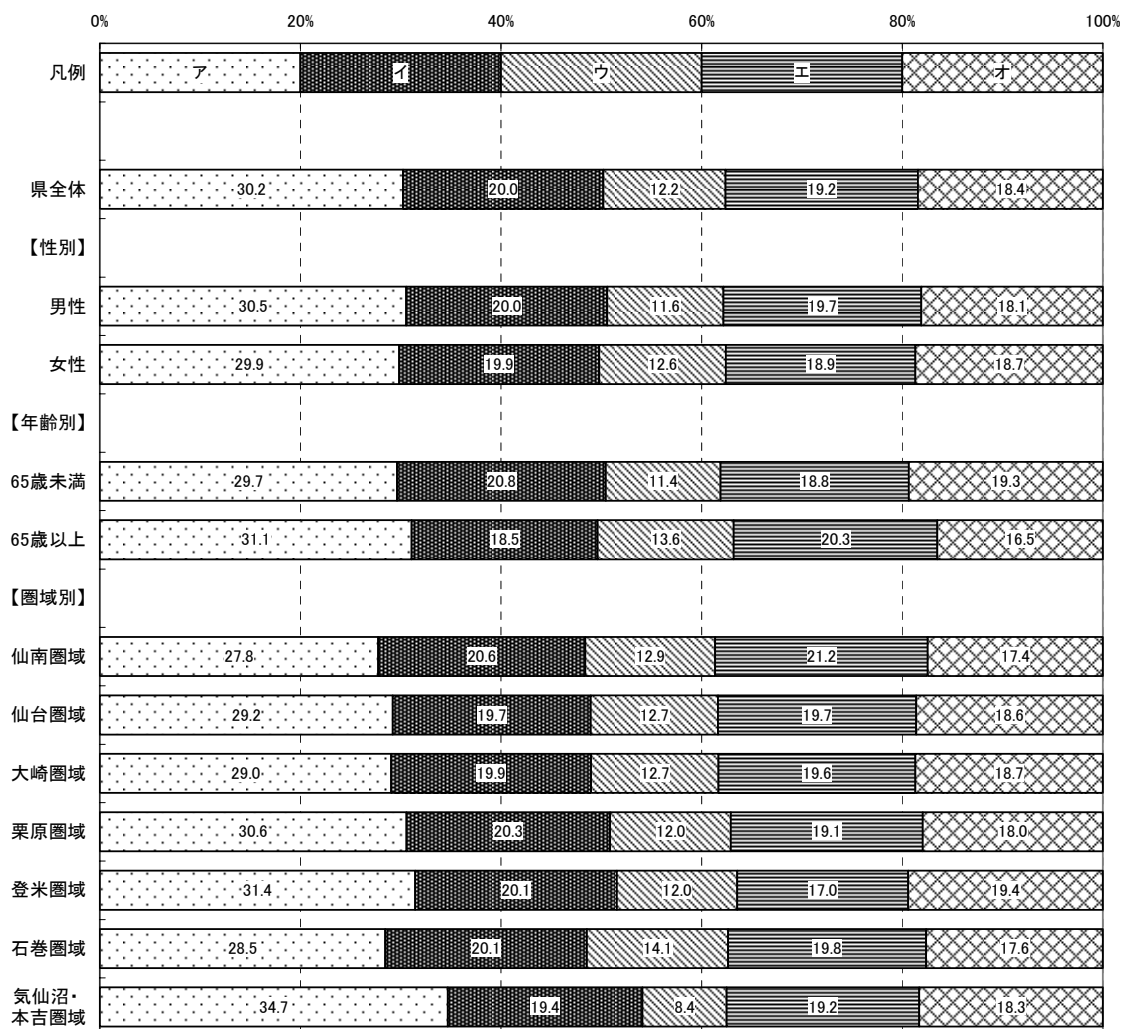

取組概要

県民一人一人が生涯現役でいきいきと暮らしていけるよう、若い世代からの予防を重視した健康づくりを進めるとともに、新たな感染症などの流行に備えた感染症危機管理体制の構築を目指します。

平成22年度の主な取組

- 県民の健康づくりや、生活習慣病の発症・重症化予防のため、望ましい食生活や運動の普及、たばこ対策、むし歯・歯周病予防、がん予防などの普及啓発、健康教育の充実等を図っています。
- 食育に関する意識を高めるため、「みやぎ食育推進月間」を設け、食育推進県民大会等を実施しています。また、地域で食育を実践する「みやぎ食育コーディネーター」の研修会等を開催しています。
[成果等] 研修会開催回数 14回予定
- 心の健康問題に対する正しい理解を促進するための普及啓発を行うとともに、地域におけるうつ病対策や自殺対策として、各保健福祉事務所等に相談窓口を設置しています。
- 感染症の早期発見・受診につなげるため、検査・相談体制等を整備するとともに、新型インフルエンザの発生に備えた薬の備蓄や、その他感染症発生時の近隣自治体等との連携体制の整備等を図っています。

【認知度】 (県がこの取組を行っていたことについて、どのくらい知っているか)

<概要>

■県全体

「知っている」「ある程度知っている」を合わせた『高認知群』は52.0%、
「あまり知らない」「知らない」を合わせた『低認知群』は48.0%である。

■性別

男性の『高認知群』は47.0%で、県全体より5.0ポイント低い。

女性の『高認知群』は56.5%で、県全体より4.5ポイント高い。

■年齢別

65歳未満の『高認知群』は46.9%で、県全体より5.1ポイント低い。

65歳以上の『高認知群』は62.2%で、県全体より10.2ポイント高い。

■圏域別

仙南圏域の『高認知群』は45.9%で、県全体より6.1ポイント低い。

栗原圏域の『高認知群』は57.1%で、県全体より5.1ポイント高い。

その他の圏域の『高認知群』は、県全体との差が5.0ポイント以内に収まっている。

図2-2-20-1 取組20 認知度割合(属性別)



表2-2-20-1 取組20 認知度集計(属性別)

		有 効					欠 損 値	合 計
		知っている	ある程度 知っている	あまり 知らない	知らない	合計		
県全体	度数	276	735	674	258	1,943	110	2,053
	パーセント	14.2	37.8	34.7	13.3	100.0		
(参考) 前回 県全体	度数	285	716	610	246	1,857	87	1,944
	パーセント	15.3	38.6	32.8	13.2	100.0		
【性別】								
男性	度数	107	323	360	125	915	34	949
	パーセント	11.7	35.3	39.3	13.7	100.0		
女性	度数	160	388	296	126	970	61	1,031
	パーセント	16.5	40.0	30.5	13.0	100.0		
【年齢別】								
65歳未満	度数	136	450	479	185	1,250	47	1,297
	パーセント	10.9	36.0	38.3	14.8	100.0		
65歳以上	度数	132	257	172	65	626	47	673
	パーセント	21.1	41.1	27.5	10.4	100.0		
【圏域別】								
仙南圏域	度数	42	69	96	35	242	8	250
	パーセント	17.4	28.5	39.7	14.5	100.0		
仙台圏域	度数	31	105	95	34	265	11	276
	パーセント	11.7	39.6	35.8	12.8	100.0		
大崎圏域	度数	43	110	84	35	272	15	287
	パーセント	15.8	40.4	30.9	12.9	100.0		
栗原圏域	度数	46	111	91	27	275	12	287
	パーセント	16.7	40.4	33.1	9.8	100.0		
登米圏域	度数	40	109	83	40	272	12	284
	パーセント	14.7	40.1	30.5	14.7	100.0		
石巻圏域	度数	28	98	105	34	265	14	279
	パーセント	10.6	37.0	39.6	12.8	100.0		
気仙沼・本吉 圏域	度数	35	89	82	36	242	14	256
	パーセント	14.5	36.8	33.9	14.9	100.0		

【関心度】 (県が行ってきたこの取組の内容について、どのくらい関心があるか)

<概要>

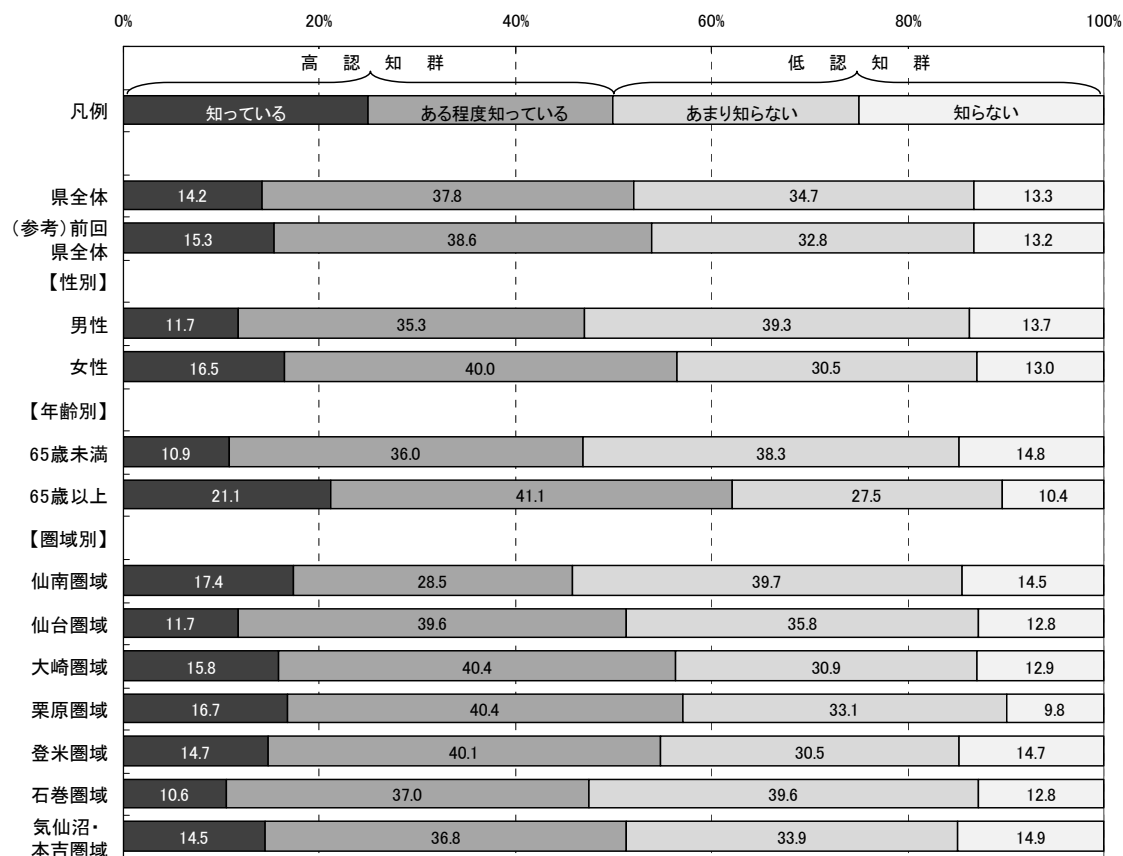
■県全体

「関心がある」「ある程度関心がある」を合わせた『高関心群』は80.8%、
「あまり関心がない」「関心がない」を合わせた『低関心群』は19.2%である。

■性別

男性の『高関心群』は79.5%で、県全体より1.3ポイント低い。
女性の『高関心群』は82.4%で、県全体より1.6ポイント高い。

■年齢別

65歳未満の『高関心群』は79.3%で、県全体より1.5ポイント低い。
65歳以上の『高関心群』は84.8%で、県全体より4.0ポイント高い。

■圏域別

各圏域の『高関心群』は、県全体との差が5.0ポイント以内に収まっている。

図2-2-20-2 取組20 関心度割合(属性別)



表2-2-20-2 取組20 関心度集計(属性別)

		有 効					欠 損 値	合 計
		関心がある	ある程度 関心がある	あまり 関心がない	関心がない	合計		
県全体	度数	569	960	271	92	1,892	161	2,053
	パーセント	30.1	50.7	14.3	4.9	100.0		
(参考) 前回 県全体	度数	592	914	223	95	1,824	120	1,944
	パーセント	32.5	50.1	12.2	5.2	100.0		
【性別】								
男性	度数	228	479	140	42	889	60	949
	パーセント	25.6	53.9	15.7	4.7	100.0		
女性	度数	323	458	121	46	948	83	1,031
	パーセント	34.1	48.3	12.8	4.9	100.0		
【年齢別】								
65歳未満	度数	322	651	197	57	1,227	70	1,297
	パーセント	26.2	53.1	16.1	4.6	100.0		
65歳以上	度数	229	282	62	29	602	71	673
	パーセント	38.0	46.8	10.3	4.8	100.0		
【圏域別】								
仙南圏域	度数	85	106	37	8	236	14	250
	パーセント	36.0	44.9	15.7	3.4	100.0		
仙台圏域	度数	75	140	33	11	259	17	276
	パーセント	29.0	54.1	12.7	4.2	100.0		
大崎圏域	度数	80	136	36	12	264	23	287
	パーセント	30.3	51.5	13.6	4.5	100.0		
栗原圏域	度数	91	125	40	12	268	19	287
	パーセント	34.0	46.6	14.9	4.5	100.0		
登米圏域	度数	82	140	32	9	263	21	284
	パーセント	31.2	53.2	12.2	3.4	100.0		
石巻圏域	度数	62	144	38	15	259	20	279
	パーセント	23.9	55.6	14.7	5.8	100.0		
気仙沼・本吉 圏域	度数	65	120	36	15	236	20	256
	パーセント	27.5	50.8	15.3	6.4	100.0		

【重視度】 (県がこの取組を今後行っていくことが、どのくらい重要と考えるか)

<概要>

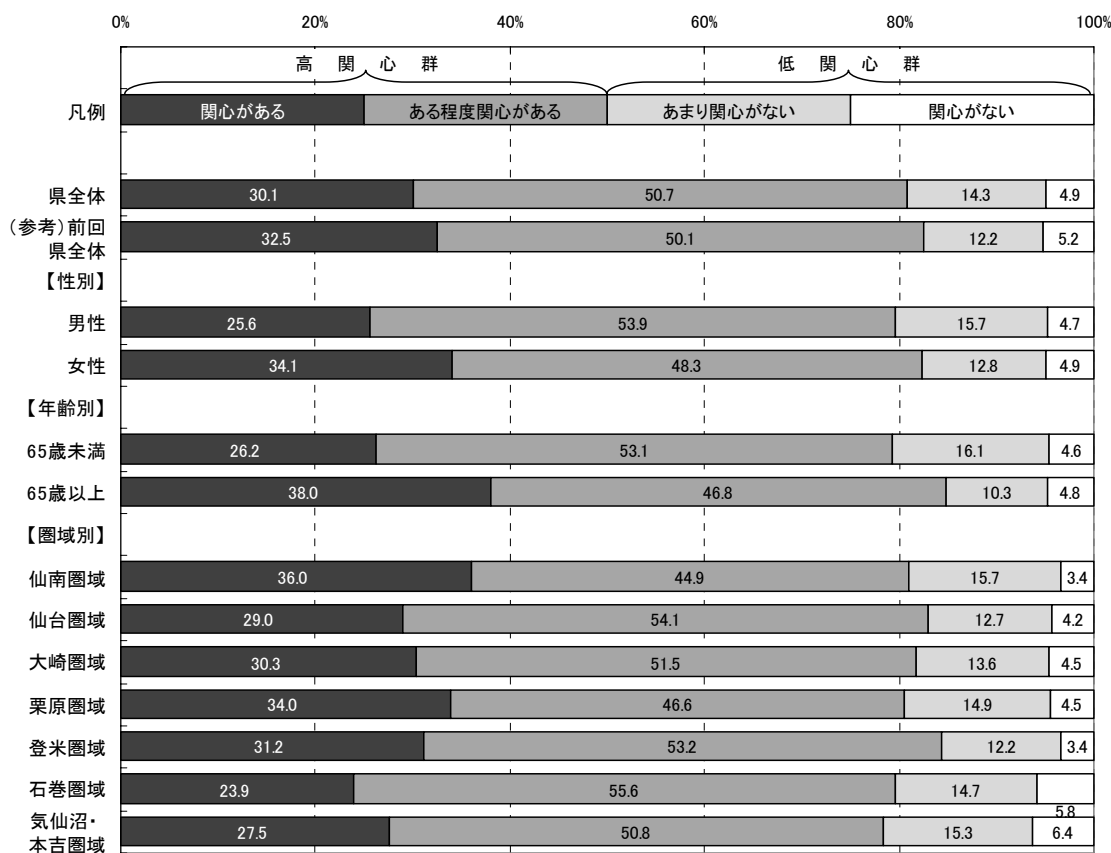
■県全体

「重要」「やや重要」を合わせた『高重視群』は79.8%、「あまり重要ではない」「重要ではない」を合わせた『低重視群』は9.3%である。

なお、回答全体から「わからない」を除き集計した場合、『高重視群』が89.5%、『低重視群』は10.4%となる。

■性別

男性の『高重視群』は79.5%で、県全体より0.3ポイント低い。

女性の『高重視群』は80.7%で、県全体より0.9ポイント高い。

■年齢別

65歳未満の『高重視群』は78.2%で、県全体より1.6ポイント低い。

65歳以上の『高重視群』は84.2%で、県全体より4.4ポイント高い。

■圏域別

各圏域の『高重視群』は、県全体との差が5.0ポイント以内に収まっている。

図2-2-20-3 取組20 重視度割合(属性別)



表2-2-20-3 取組20 重視度集計(属性別)

		有 効					合計	欠 損 値	合 計
		重要	やや重要	あまり重要 ではない	重要では ない	わからない			
県全体	度数	754	762	139	38	205	1,898	155	2,053
	パーセント	39.7	40.1	7.3	2.0	10.8	100.0		
	「わからない」を 除くパーセント	44.5	45.0	8.2	2.2		100.0		
(参考) 前回 県全体	度数	737	724	137	33	182	1,813	131	1,944
	パーセント	40.7	39.9	7.6	1.8	10.0	100.0		
【性別】									
男性	度数	316	396	78	22	84	896	53	949
	パーセント	35.3	44.2	8.7	2.5	9.4	100.0		
女性	度数	413	351	59	15	109	947	84	1,031
	パーセント	43.6	37.1	6.2	1.6	11.5	100.0		
【年齢別】									
65歳未満	度数	436	527	107	28	134	1,232	65	1,297
	パーセント	35.4	42.8	8.7	2.3	10.9	100.0		
65歳以上	度数	290	217	30	8	57	602	71	673
	パーセント	48.2	36.0	5.0	1.3	9.5	100.0		
【圏域別】									
仙南圏域	度数	97	99	18	8	18	240	10	250
	パーセント	40.4	41.3	7.5	3.3	7.5	100.0		
仙台圏域	度数	100	110	21	4	25	260	16	276
	パーセント	38.5	42.3	8.1	1.5	9.6	100.0		
大崎圏域	度数	98	111	17	4	32	262	25	287
	パーセント	37.4	42.4	6.5	1.5	12.2	100.0		
栗原圏域	度数	118	98	16	7	32	271	16	287
	パーセント	43.5	36.2	5.9	2.6	11.8	100.0		
登米圏域	度数	105	114	19	3	24	265	19	284
	パーセント	39.6	43.0	7.2	1.1	9.1	100.0		
石巻圏域	度数	93	108	23	4	30	258	21	279
	パーセント	36.0	41.9	8.9	1.6	11.6	100.0		
気仙沼・本吉 圏域	度数	101	89	21	4	22	237	19	256
	パーセント	42.6	37.6	8.9	1.7	9.3	100.0		

【満足度】 (県が行ってきたこの取組について、どのくらい満足しているか)

<概要>

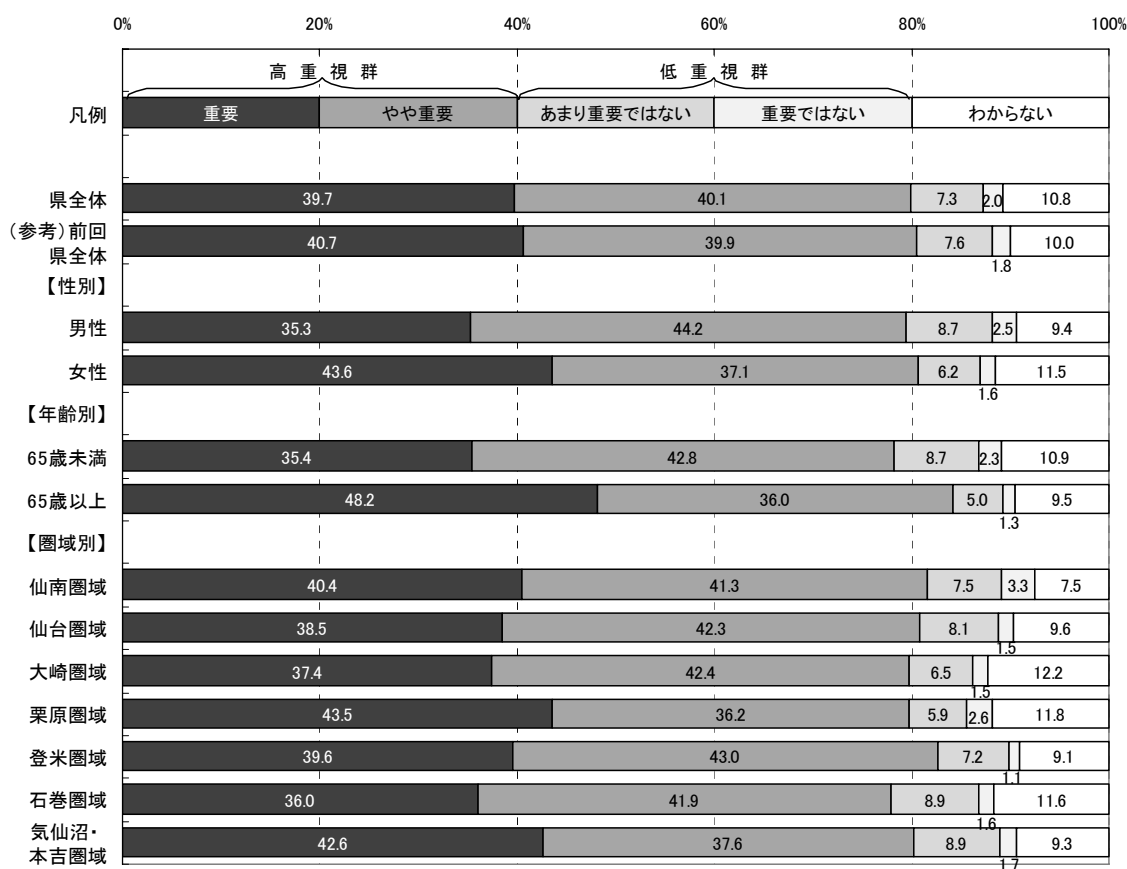
■県全体

「満足」「やや満足」を合わせた『満足群』は47.6%、「やや不満」「不満」を合わせた『不満群』は23.7%である。

なお、回答全体から「わからない」を除き集計した場合、『満足群』が66.8%、『不満群』は33.3%となる。

■性別

男性の『満足群』は47.9%で、県全体より0.3ポイント高い。

女性の『満足群』は47.8%で、県全体より0.2ポイント高い。

■年齢別

65歳未満の『満足群』は42.7%で、県全体より4.9ポイント低い。

65歳以上の『満足群』は58.9%で、県全体より11.3ポイント高い。

■圏域別

各圏域の『満足群』は、県全体との差が5.0ポイント以内に収まっている。

図2-2-20-4 取組20 満足度割合(属性別)



表2-2-20-4 取組20 満足度集計(属性別)

		有 効					合計	欠 損 値	合 計
		満足	やや満足	やや不満	不満	わからない			
県全体	度数	175	717	324	120	538	1,874	179	2,053
	パーセント	9.3	38.3	17.3	6.4	28.7	100.0		
	「わからない」を除くパーセント	13.1	53.7	24.3	9.0		100.0		
(参考) 前回 県全体	度数	165	631	384	122	490	1,792	152	1,944
	パーセント	9.2	35.2	21.4	6.8	27.3	100.0		
【性別】									
男性	度数	80	343	160	63	237	883	66	949
	パーセント	9.1	38.8	18.1	7.1	26.8	100.0		
女性	度数	87	361	152	54	283	937	94	1,031
	パーセント	9.3	38.5	16.2	5.8	30.2	100.0		
【年齢別】									
65歳未満	度数	84	437	217	92	390	1,220	77	1,297
	パーセント	6.9	35.8	17.8	7.5	32.0	100.0		
65歳以上	度数	84	264	92	24	127	591	82	673
	パーセント	14.2	44.7	15.6	4.1	21.5	100.0		
【圏域別】									
仙南圏域	度数	28	86	45	17	58	234	16	250
	パーセント	12.0	36.8	19.2	7.3	24.8	100.0		
仙台圏域	度数	16	101	50	18	72	257	19	276
	パーセント	6.2	39.3	19.5	7.0	28.0	100.0		
大崎圏域	度数	25	103	42	12	77	259	28	287
	パーセント	9.7	39.8	16.2	4.6	29.7	100.0		
栗原圏域	度数	35	105	45	17	65	267	20	287
	パーセント	13.1	39.3	16.9	6.4	24.3	100.0		
登米圏域	度数	29	102	40	19	72	262	22	284
	パーセント	11.1	38.9	15.3	7.3	27.5	100.0		
石巻圏域	度数	13	104	42	16	80	255	24	279
	パーセント	5.1	40.8	16.5	6.3	31.4	100.0		
気仙沼・本吉 圏域	度数	17	88	39	15	75	234	22	256
	パーセント	7.3	37.6	16.7	6.4	32.1	100.0		

【特に優先すべきと思う項目】

取組20に関し、目標とする宮城の姿を目指して、県が下記の項目の中で今後特に優先すべきと思う項目について調査した。(複数回答可)

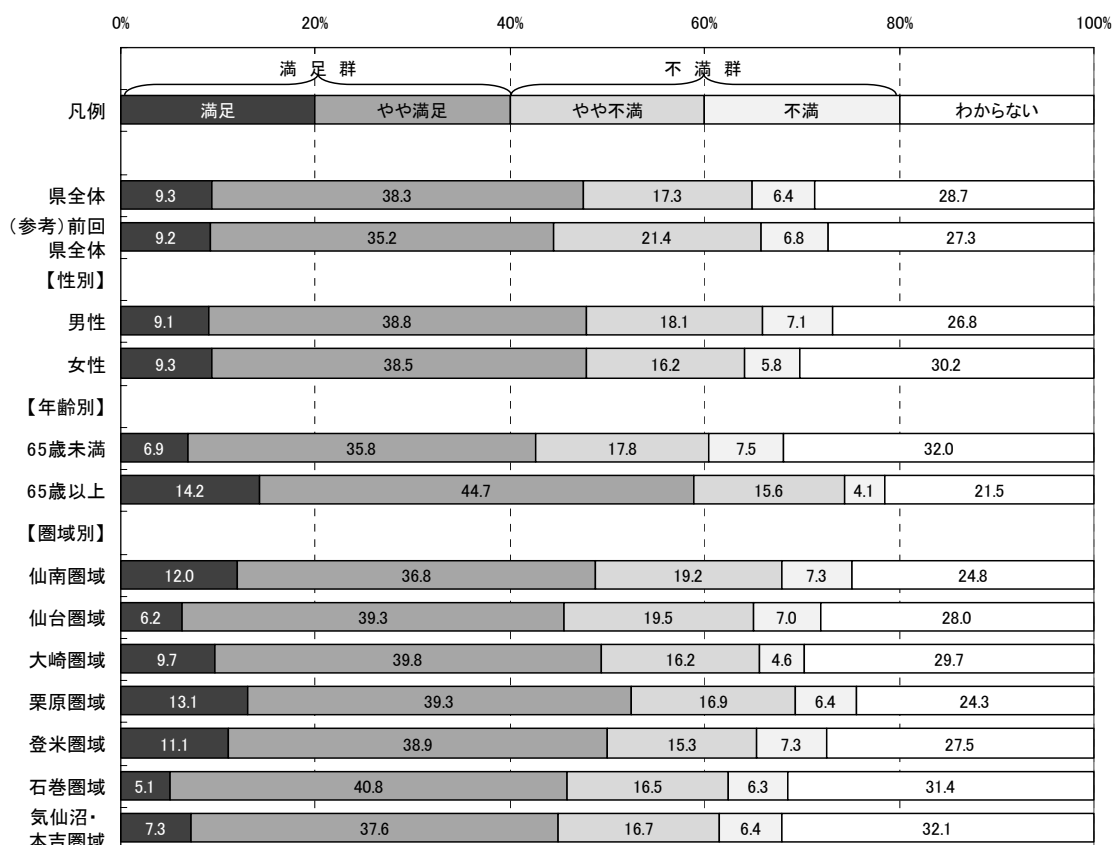
- ア 「みやぎ21健康プラン」に基づく、バランスの取れた食生活・食習慣の実現や運動習慣の普及・定着など、県民の健康づくり
- イ がん予防のための普及啓発、マンモグラフィ検診など効果的で質の高いがん検診の普及
- ウ 地域や学校、家庭、職場などが連携・協力して行う、宮城の特性を生かした総合的な食育
- エ 保健所や衛生研究所、医療機関などが連携した防疫、医療提供、情報提供などの体制づくりと、感染症集団発生に備えた隣県等を含めた広域的な連携体制づくり
- オ 乳幼児期から高齢期まで、一人一人の人生の段階に応じた心の健康づくりのための相談、指導体制づくりと自殺対策の推進
- カ 乳幼児に対するフッ化物の活用の推進、各々の年代や地域の実情に応じた歯科保健体制づくり

(参考:目標とする宮城の姿)

- 生活習慣の見直しや健康づくりに取り組む県民が増え、メタボリックシンドローム該当者や生活習慣病の有病者が減少しています。
- 生活習慣を改善したり、がん検診を進んで受ける県民が増え、がんによる死亡率が減少しています。
- 「食育」の取組により食に対する理解や関心が高まり、バランスの取れた食生活を送る県民が増えています。
- 新型インフルエンザなど、新たな感染症の流行に備えた危機管理体制が整っています。

<概要>

■県全体及び属性別(性別・年齢別・圏域別)の優先順位第1位から第3位までは以下のとおり。

	◆県全体	■性別		■年齢別	
		男性	女性	65歳未満	65歳以上
第1位:	イ	イ	イ	イ	イ
第2位:	ア	ア	ア	エ	ア
第3位:	エ	エ	エ	ア	エ

	■圏域別						
	仙南	仙台	大崎	栗原	登米	石巻	気仙沼・本吉
第1位:	イ	イ	イ	イ	イ	イ	イ
第2位:	ア	ア	ア	ア	ア	ア	エ
第3位:	エ	エ	オ	エ	エ	エ	ア

※属性別の優先順位が県全体と異なる場合、項目記号を網掛けしている。

図2-2-20-5 取組20 特に優先すべきと思う項目回答数(県全体)



図2-2-20-6 取組20 特に優先すべきと思う項目割合(属性別)



※本図は、回答数累計に占める各項目の回答数の割合を属性別に示したものです。

取組 2 1 高齢者が元気に安心して暮らせる環境づくり

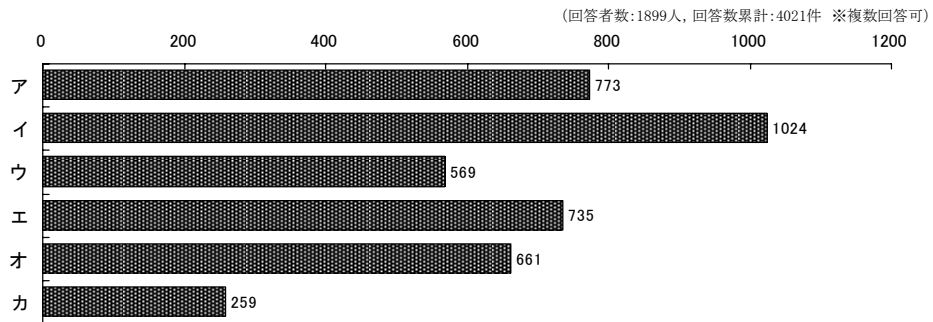
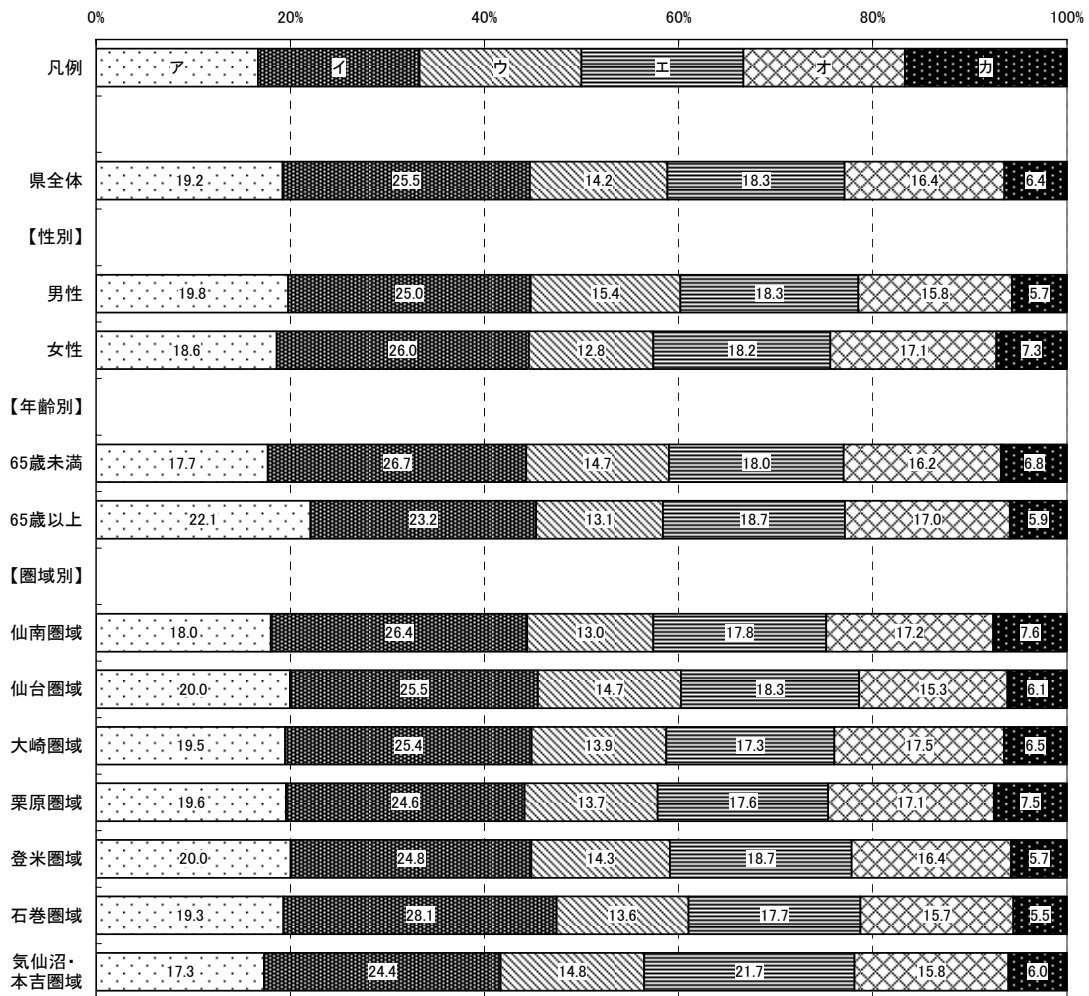

取組概要

高齢化が進む中で、介護を要する方が必要な介護サービスを受けられるよう、介護基盤の充実を図ります。また、高齢者がその能力や経験を生かしながら、積極的に社会活動に参加できるような地域社会づくりを推進し、「高齢者が地域で自分らしい生活を安心して送れる社会」の実現を目指します。

平成 22 年度の主な取組

- 介護施設の利用者や入所希望者が増加しており、特別養護老人ホームなどの施設整備を促進しています。
[成果等]特別養護老人ホーム入所定員数 平成 21 年度 7,288 人 → 平成 22 年度 8,243 人(見込み)
- 高齢者の社会活動への参加を促進するため、啓発事業(情報誌の発行)・スポーツ活動・芸術活動などへの補助や、地域活動の中心的な役割を担う人材の養成に取り組んでいます。
- 認知症に対する理解の促進や、早期発見・早期対応を図るため、専門医の養成や医師を対象とした研修会を開催しています。また市町村の取組を支援するため、6 つの市や町で、地域づくりの視点を含むモデル事業を実施し、市町村職員向けの研修会を開催しています。
[成果等] 専門医養成 2 人, 医師を対象とした研修会 1 回, 市町村職員向け研修会 1 回
- 利用者本位の優れた介護サービスが提供されるよう、介護支援専門員等を対象とした研修を行うとともに、処遇改善交付金を交付し、質の高い人材の確保と養成に努めています。
[成果等] 介護支援専門員研修 24 日間, 主任介護支援専門員研修 10 日間 等
- 高齢者虐待を防止するため、パンフレットを配布するとともに、講演会・研修会を開催しました。
[成果等] 講演会開催回数 4 回, 研修会開催回数 24 回

【認知度】 (県がこの取組を行っていたことについて、どのくらい知っているか)

<概要>

■県全体

「知っている」「ある程度知っている」を合わせた『高認知群』は53.1%、
「あまり知らない」「知らない」を合わせた『低認知群』は46.8%である。

■性別

男性の『高認知群』は50.4で、県全体より2.7ポイント低い。

女性の『高認知群』は55.8%で、県全体より2.7ポイント高い。

■年齢別

65歳未満の『高認知群』は46.3%で、県全体より6.8ポイント低い。

65歳以上の『高認知群』は67.1%で、県全体より14.0ポイント高い。

■圏域別

栗原圏域の『高認知群』は60.7%で、県全体より7.6ポイント高い。

その他の圏域の『高認知群』は、県全体との差が5.0ポイント以内に収まっている。

図2-2-21-1 取組21 認知度割合(属性別)

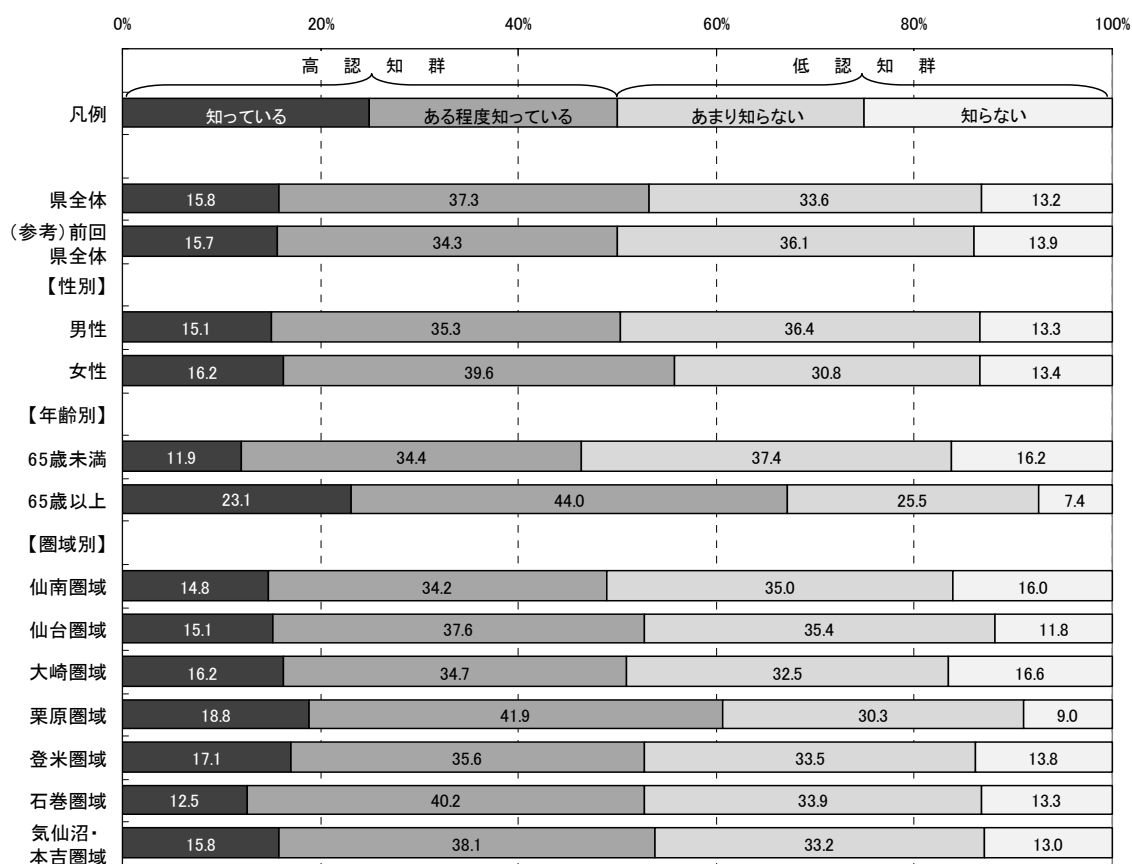

取組 2 1 「高齢者が元気に安心して暮らせる
環境づくり」

表2-2-21-1 取組21 認知度集計(属性別)

		有 効					欠 損 値	合 計
		知っている	ある程度 知っている	あまり 知らない	知らない	合計		
県全体	度数	312	736	663	260	1,971	82	2,053
	パーセント	15.8	37.3	33.6	13.2	100.0		
(参考) 前回 県全体	度数	292	639	673	260	1,864	80	1,944
	パーセント	15.7	34.3	36.1	13.9	100.0		
【性別】								
男性	度数	138	323	333	122	916	33	949
	パーセント	15.1	35.3	36.4	13.3	100.0		
女性	度数	161	394	306	133	994	37	1,031
	パーセント	16.2	39.6	30.8	13.4	100.0		
【年齢別】								
65歳未満	度数	151	435	473	205	1,264	33	1,297
	パーセント	11.9	34.4	37.4	16.2	100.0		
65歳以上	度数	147	280	162	47	636	37	673
	パーセント	23.1	44.0	25.5	7.4	100.0		
【圏域別】								
仙南圏域	度数	36	83	85	39	243	7	250
	パーセント	14.8	34.2	35.0	16.0	100.0		
仙台圏域	度数	41	102	96	32	271	5	276
	パーセント	15.1	37.6	35.4	11.8	100.0		
大崎圏域	度数	44	94	88	45	271	16	287
	パーセント	16.2	34.7	32.5	16.6	100.0		
栗原圏域	度数	52	116	84	25	277	10	287
	パーセント	18.8	41.9	30.3	9.0	100.0		
登米圏域	度数	47	98	92	38	275	9	284
	パーセント	17.1	35.6	33.5	13.8	100.0		
石巻圏域	度数	34	109	92	36	271	8	279
	パーセント	12.5	40.2	33.9	13.3	100.0		
気仙沼・本吉 圏域	度数	39	94	82	32	247	9	256
	パーセント	15.8	38.1	33.2	13.0	100.0		

【関心度】 (県が行ってきたこの取組の内容について、どのくらい関心があるか)

<概要>

■県全体

「関心がある」「ある程度関心がある」を合わせた『高関心群』は85.5%、
「あまり関心がない」「関心がない」を合わせた『低関心群』は14.6%である。

■性別

男性の『高関心群』は84.4%で、県全体より1.1ポイント低い。

女性の『高関心群』は86.7%で、県全体より1.2ポイント高い。

■年齢別

65歳未満の『高関心群』は82.9%で、県全体より2.6ポイント低い。

65歳以上の『高関心群』は91.3%で、県全体より5.8ポイント高い。

■圏域別

各圏域の『高関心群』は、県全体との差が全て5.0ポイント以内に収まっている。

図2-2-21-2 取組21 関心度割合(属性別)

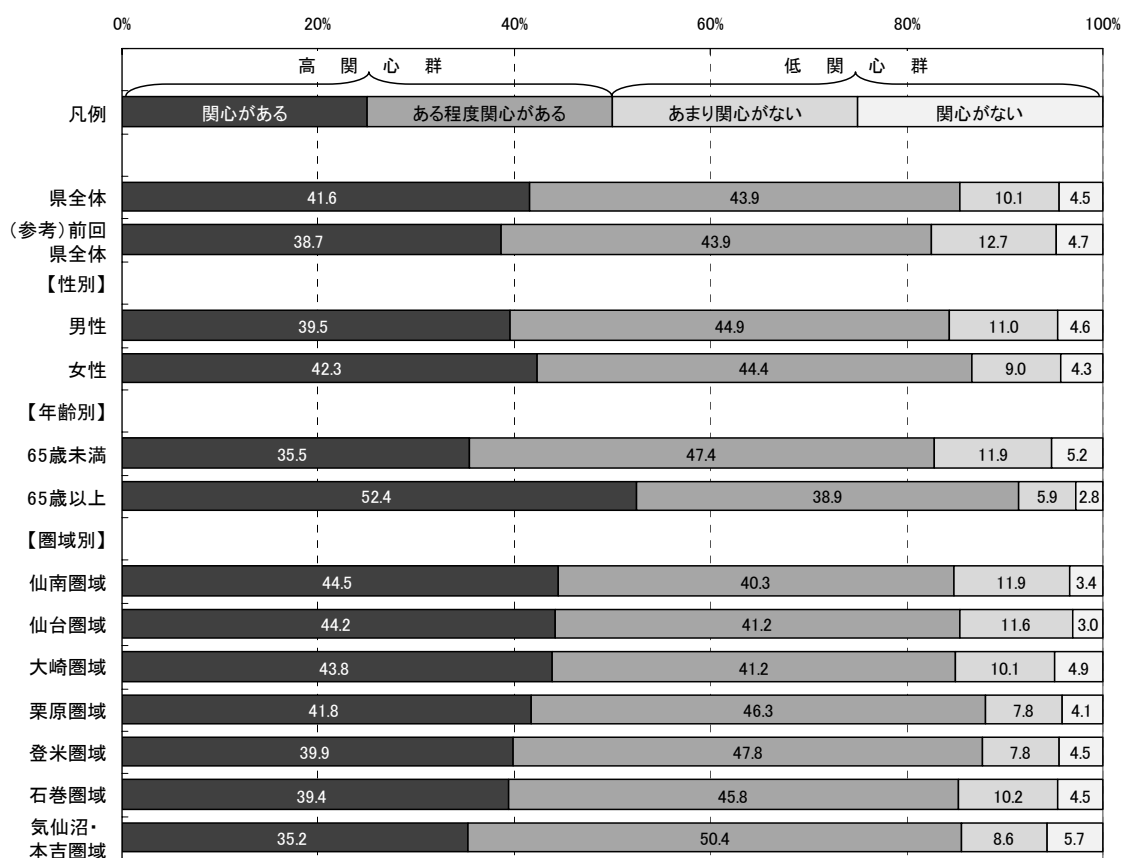

取組 2 1 「高齢者が元気に安心して暮らせる
環境づくり」

表2-2-21-2 取組21 関心度集計(属性別)

		有 効					欠 損 値	合 計
		関心がある	ある程度 関心がある	あまり 関心がない	関心がない	合計		
県全体	度数	800	844	194	86	1,924	129	2,053
	パーセント	41.6	43.9	10.1	4.5	100.0		
(参考) 前回 県全体	度数	709	804	233	86	1,832	112	1,944
	パーセント	38.7	43.9	12.7	4.7	100.0		
【性別】								
男性	度数	354	402	99	41	896	53	949
	パーセント	39.5	44.9	11.0	4.6	100.0		
女性	度数	411	431	87	42	971	60	1,031
	パーセント	42.3	44.4	9.0	4.3	100.0		
【年齢別】								
65歳未満	度数	441	590	148	65	1,244	53	1,297
	パーセント	35.5	47.4	11.9	5.2	100.0		
65歳以上	度数	322	239	36	17	614	59	673
	パーセント	52.4	38.9	5.9	2.8	100.0		
【圏域別】								
仙南圏域	度数	105	95	28	8	236	14	250
	パーセント	44.5	40.3	11.9	3.4	100.0		
仙台圏域	度数	118	110	31	8	267	9	276
	パーセント	44.2	41.2	11.6	3.0	100.0		
大崎圏域	度数	117	110	27	13	267	20	287
	パーセント	43.8	41.2	10.1	4.9	100.0		
栗原圏域	度数	112	124	21	11	268	19	287
	パーセント	41.8	46.3	7.8	4.1	100.0		
登米圏域	度数	107	128	21	12	268	16	284
	パーセント	39.9	47.8	7.8	4.5	100.0		
石巻圏域	度数	104	121	27	12	264	15	279
	パーセント	39.4	45.8	10.2	4.5	100.0		
気仙沼・本吉 圏域	度数	86	123	21	14	244	12	256
	パーセント	35.2	50.4	8.6	5.7	100.0		

【重視度】 (県がこの取組を今後行っていくことが、どのくらい重要と考えるか)

<概要>

■県全体

「重要」「やや重要」を合わせた『高重視群』は84.2%、「あまり重要ではない」「重要ではない」を合わせた『低重視群』は6.4%である。

なお、回答全体から「わからない」を除き集計した場合、『高重視群』が92.9%、『低重視群』は7.1%となる。

■性別

男性の『高重視群』は83.9%で、県全体より0.3ポイント低い。

女性の『高重視群』は84.6%で、県全体より0.4ポイント高い。

■年齢別

65歳未満の『高重視群』は81.3%で、県全体より2.9ポイント低い。

65歳以上の『高重視群』は90.5%で、県全体より6.3ポイント高い。

■圏域別

各圏域の『高重視群』は、県全体との差が全て5.0ポイント以内に収まっている。

図2-2-21-3 取組21 重視度割合(属性別)

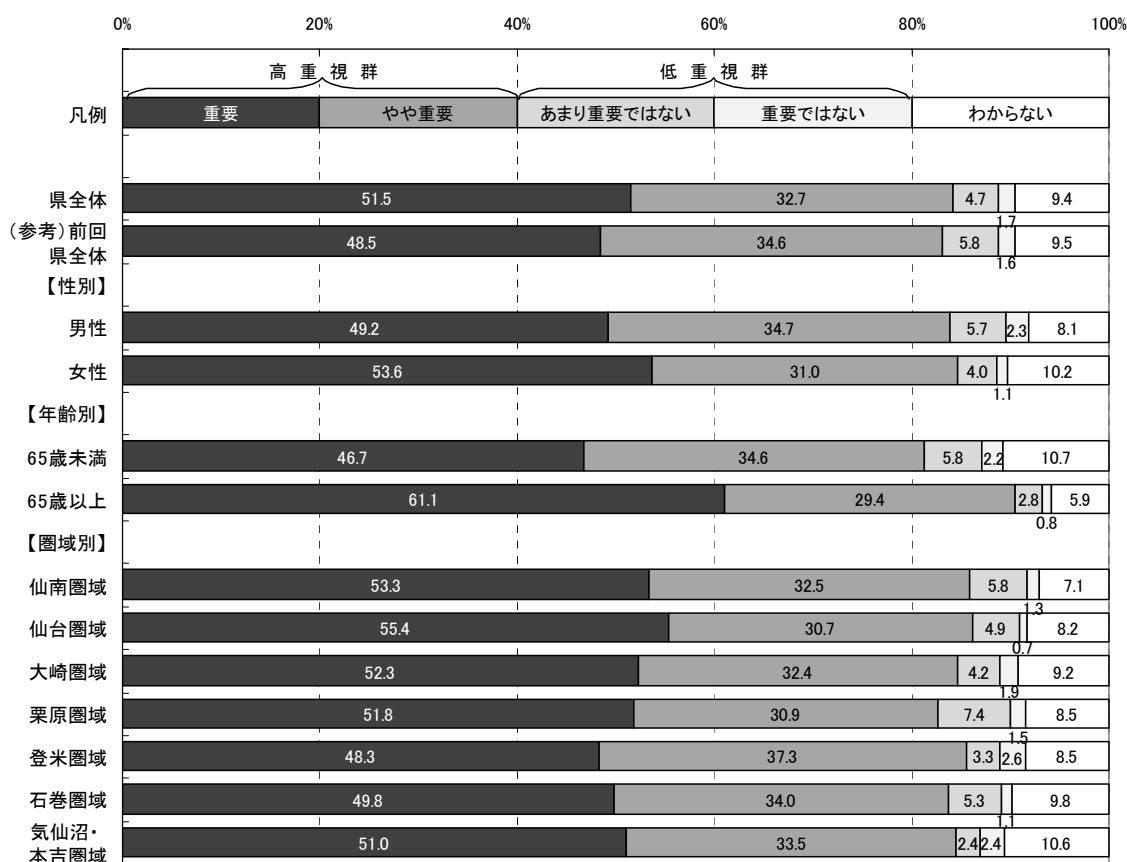

取組21「高齢者が元気に安心して暮らせる
環境づくり」

表2-2-21-3 取組21 重視度集計(属性別)

		有 効						欠 損 値	合 計
		重要	やや重要	あまり重要 ではない	重要では ない	わからない	合計		
県全体	度数	993	630	91	33	182	1,929	124	2,053
	パーセント	51.5	32.7	4.7	1.7	9.4	100.0		
	「わからない」を 除くパーセント	56.8	36.1	5.2	1.9		100.0		
(参考) 前回 県全体	度数	891	637	106	30	175	1,839	105	1,944
	パーセント	48.5	34.6	5.8	1.6	9.5	100.0		
【性別】									
男性	度数	444	313	51	21	73	902	47	949
	パーセント	49.2	34.7	5.7	2.3	8.1	100.0		
女性	度数	520	301	39	11	99	970	61	1,031
	パーセント	53.6	31.0	4.0	1.1	10.2	100.0		
【年齢別】									
65歳未満	度数	584	433	72	27	134	1,250	47	1,297
	パーセント	46.7	34.6	5.8	2.2	10.7	100.0		
65歳以上	度数	374	180	17	5	36	612	61	673
	パーセント	61.1	29.4	2.8	0.8	5.9	100.0		
【圏域別】									
仙南圏域	度数	128	78	14	3	17	240	10	250
	パーセント	53.3	32.5	5.8	1.3	7.1	100.0		
仙台圏域	度数	148	82	13	2	22	267	9	276
	パーセント	55.4	30.7	4.9	0.7	8.2	100.0		
大崎圏域	度数	137	85	11	5	24	262	25	287
	パーセント	52.3	32.4	4.2	1.9	9.2	100.0		
栗原圏域	度数	141	84	20	4	23	272	15	287
	パーセント	51.8	30.9	7.4	1.5	8.5	100.0		
登米圏域	度数	131	101	9	7	23	271	13	284
	パーセント	48.3	37.3	3.3	2.6	8.5	100.0		
石巻圏域	度数	132	90	14	3	26	265	14	279
	パーセント	49.8	34.0	5.3	1.1	9.8	100.0		
気仙沼・本吉 圏域	度数	125	82	6	6	26	245	11	256
	パーセント	51.0	33.5	2.4	2.4	10.6	100.0		

【満足度】 (県が行ってきたこの取組について、どのくらい満足しているか)

<概要>

■県全体

「満足」「やや満足」を合わせた『満足群』は41.1%、「やや不満」「不満」を合わせた『不満群』は32.4%である。

なお、回答全体から「わからない」を除き集計した場合、『満足群』が55.9%、『不満群』は44.0%となる。

■性別

男性の『満足群』は43.1%で、県全体より2.0ポイント高い。

女性の『満足群』は39.0%で、県全体より2.1ポイント低い。

■年齢別

65歳未満の『満足群』は33.5%で、県全体より7.6ポイント低い。

65歳以上の『満足群』は56.8%で、県全体より15.7ポイント高い。

■圏域別

栗原圏域の『満足群』は50.4%で、県全体より9.3ポイント高い。

その他の圏域の『満足群』は、県全体との差が5.0ポイント以内に収まっている。

図2-2-21-4 取組21 満足度割合(属性別)

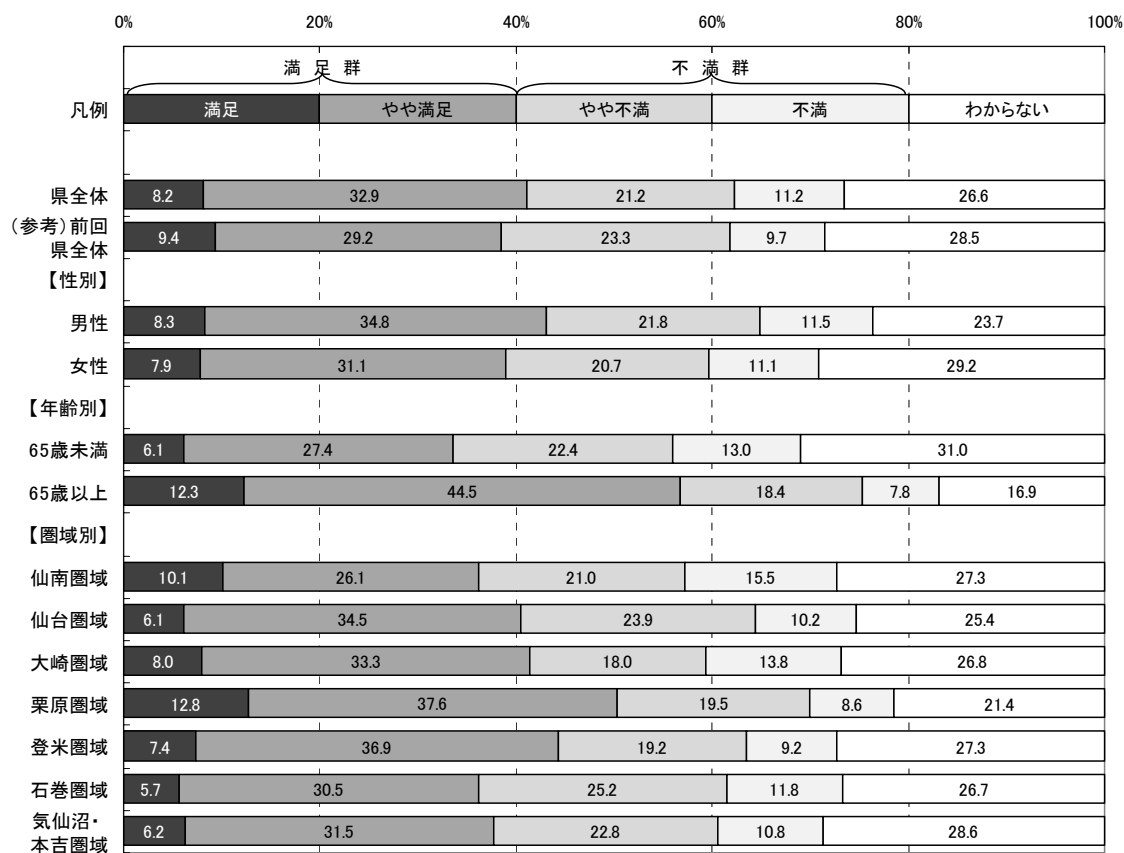

取組21「高齢者が元気に安心して暮らせる
環境づくり」

表2-2-21-4 取組21 満足度集計(属性別)

		有 効						欠 損 値	合 計
		満足	やや満足	やや不満	不満	わからない	合計		
県全体	度数	156	628	404	213	507	1,908	145	2,053
	パーセント	8.2	32.9	21.2	11.2	26.6	100.0		
	「わからない」を 除くパーセント	11.1	44.8	28.8	15.2		100.0		
(参考) 前回 県全体	度数	170	528	422	175	515	1,810	134	1,944
	パーセント	9.4	29.2	23.3	9.7	28.5	100.0		
【性別】									
男性	度数	74	312	195	103	212	896	53	949
	パーセント	8.3	34.8	21.8	11.5	23.7	100.0		
女性	度数	75	297	198	106	279	955	76	1,031
	パーセント	7.9	31.1	20.7	11.1	29.2	100.0		
【年齢別】									
65歳未満	度数	76	340	278	161	385	1,240	57	1,297
	パーセント	6.1	27.4	22.4	13.0	31.0	100.0		
65歳以上	度数	74	268	111	47	102	602	71	673
	パーセント	12.3	44.5	18.4	7.8	16.9	100.0		
【圏域別】									
仙南圏域	度数	24	62	50	37	65	238	12	250
	パーセント	10.1	26.1	21.0	15.5	27.3	100.0		
仙台圏域	度数	16	91	63	27	67	264	12	276
	パーセント	6.1	34.5	23.9	10.2	25.4	100.0		
大崎圏域	度数	21	87	47	36	70	261	26	287
	パーセント	8.0	33.3	18.0	13.8	26.8	100.0		
栗原圏域	度数	34	100	52	23	57	266	21	287
	パーセント	12.8	37.6	19.5	8.6	21.4	100.0		
登米圏域	度数	20	100	52	25	74	271	13	284
	パーセント	7.4	36.9	19.2	9.2	27.3	100.0		
石巻圏域	度数	15	80	66	31	70	262	17	279
	パーセント	5.7	30.5	25.2	11.8	26.7	100.0		
気仙沼・本吉 圏域	度数	15	76	55	26	69	241	15	256
	パーセント	6.2	31.5	22.8	10.8	28.6	100.0		

【特に優先すべきと思う項目】

取組 2 1 に関し、目標とする宮城の姿を目指して、県が下記の項目の中で今後特に優先すべきと思う項目について調査した。(複数回答可)

- ア 高齢者の知識や経験を生かした地域活動への参加促進と、地域活動で中心となって活躍する人材の養成・確保
- イ 平成 24 年秋に宮城県で開催予定の「ねんりんピック(全国健康福祉祭)」
- ウ 介護が必要になっても、住み慣れた地域で安心した生活を送るための特別養護老人ホームなどの基盤づくりや、一人暮らし高齢者等に対する的確な対応
- エ 専門的知識を持ちながら、介護サービス利用者の立場に立ったサービスを提供できる質の高い人材の養成・確保
- オ 介護予防サービスの提供や、自立した生活を送るための介護予防ケアマネジメント体制づくり
- カ 高齢者などの権利を守るための体制づくりや、虐待発生防止に向けた県民意識の啓発
- キ 認知症への正しい理解の促進や、かかりつけ医等による認知症の早期発見・早期対応の体制づくりなど、認知症高齢者を地域で支える総合的な支援

(参考:目標とする宮城の姿)

- 高齢者の知識・能力・経験が生かされる地域社会づくりが進み、さまざまな分野で社会生活の重要な一員としての役割を持っていきいきと活動しています。
- 介護が必要になっても、地域の支えや介護サービスを受けながら、住み慣れた地域で安心して暮らしています。
- 高齢者などの人権が尊重されるとともに、権利が守られています。

<概要>

■県全体及び属性別(性別・年齢別・圏域別)の優先順位第1位から第3位までは以下のとおり。

	◆県全体	■性別		■年齢別	
		男性	女性	65歳未満	65歳以上
第1位:	ウ	ウ	ウ	ウ	ウ
第2位:	キ	キ	キ	キ	キ
第3位:	ア	ア	エ	ア	ア

	■圏域別						
	仙南	仙台	大崎	栗原	登米	石巻	気仙沼・本吉
第1位:	ウ	ウ	ウ	ウ	ウ	ウ	ウ
第2位:	キ	キ	キ	キ	キ	キ	キ
第3位:	ア	ア	ア	エ	ア	ア	エ

※属性別の優先順位が県全体と異なる場合、項目記号を網掛けしている。

図2-2-21-5 取組21 特に優先すべきと思う項目回答数(県全体)



図2-2-21-6 取組21 特に優先すべきと思う項目割合(属性別)



※ 本図は、回答数累計に占める各項目の回答数の割合を属性別に示したものです。

取組 2 1 「高齢者が元気に安心して暮らせる
環境づくり」

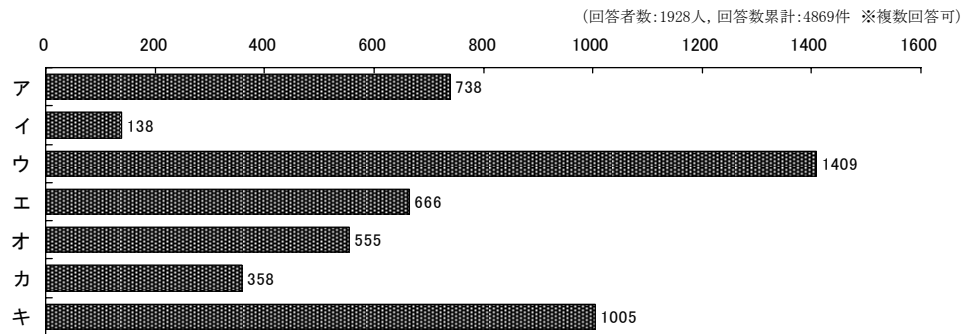
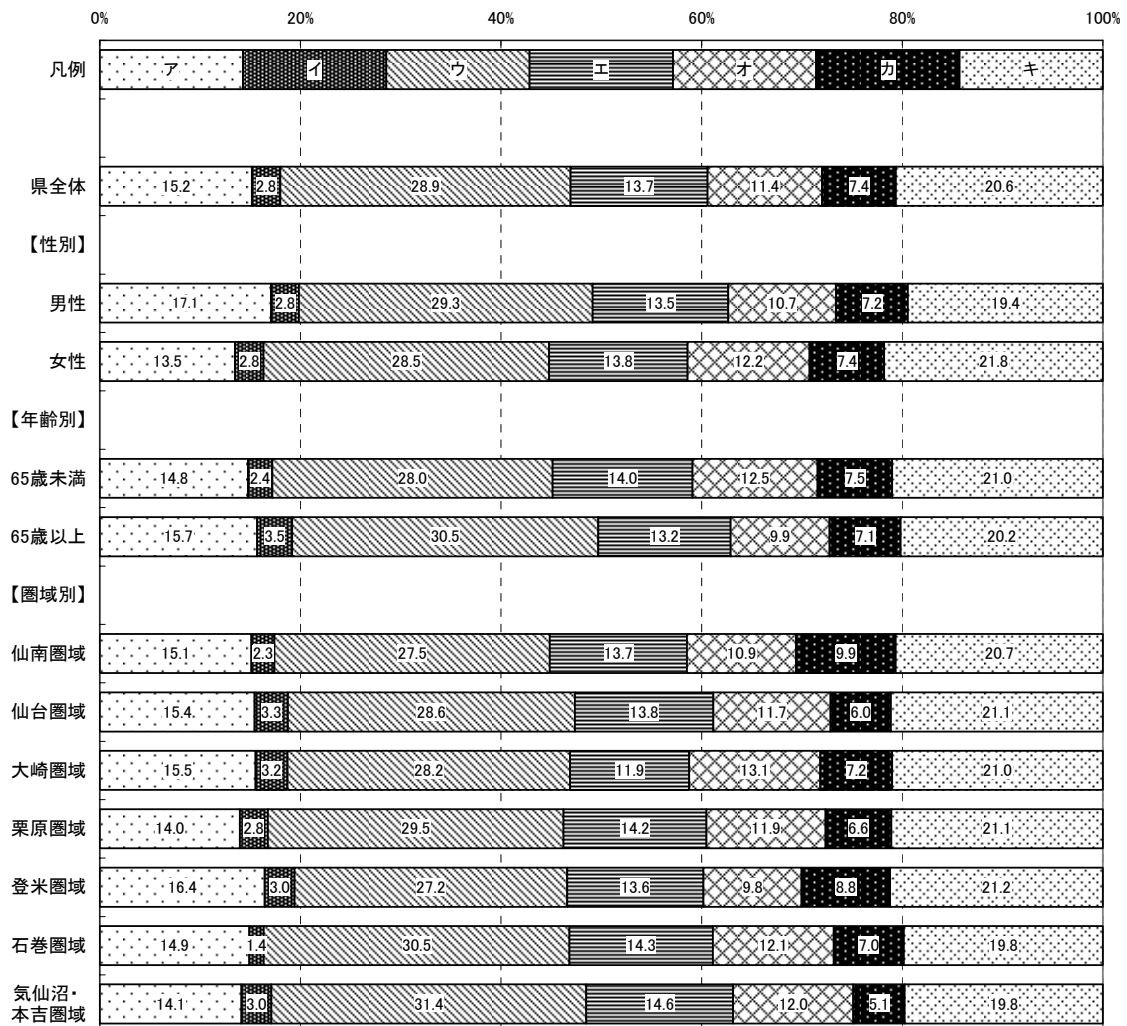
取組 2 2 障害があっても安心して生活できる地域社会の実現



取組概要

障害のある人が地域で生活するために、障害のある本人、その家族、そしてこうした方々を取り巻く人々すべてが、いつでも安心して暮らせる社会を目指します。

平成 2 2 年度の主な取組

- 障害者就業・生活支援センターを県内 6 か所に設置して、障害者の就労相談から職場定着、それに伴う日常生活を支援しています。
- 働く障害者の工賃引き上げのため、授産施設等の事業所へコンサルタントを派遣して経営改善を促したり、障害者自ら行う展示販売会を開催するとともに、新商品開発や販路拡大に向けた支援を行っています。
[成果等] 展示販売会開催回数 2 回
- 福祉のまちづくり条例の基準に適合した公共施設等に適合証を交付したり、小学生向けの読本を配付するなど、バリアフリー社会実現のための取組を進めています。
- 脳の損傷によって記憶障害などの症状がある高次脳機能障害者に対する専門的な相談支援や関係職員研修会を開催するほか、関係機関同士のネットワークの充実を図っています。
- 発達障害児(者)に対して、乳幼児期から成人期まで、相談支援、発達支援及び就労支援を総合的に行うため、発達障害者支援センター(えくぼ)を設置・運営しています。
- 難病患者の在宅療養生活を支援するため、難病相談支援センターや神経難病医療連絡協議会を設置・運営しています。

【認知度】 (県がこの取組を行っていたことについて、どのくらい知っているか)

<概要>

■県全体

「知っている」「ある程度知っている」を合わせた『高認知群』は36.8%、
「あまり知らない」「知らない」を合わせた『低認知群』は63.2%である。

■性別

男性の『高認知群』は34.9%で、県全体より1.9ポイント低い。
女性の『高認知群』は38.9%で、県全体より2.1ポイント高い。

■年齢別

65歳未満の『高認知群』は31.9%で、県全体より4.9ポイント低い。
65歳以上の『高認知群』は47.2%で、県全体より10.4ポイント高い。

■圏域別

栗原圏域の『高認知群』は42.5%で、県全体より5.7ポイント高い。
気仙沼・本吉圏域の『高認知群』は30.3%で、県全体より6.5ポイント低い。
その他の圏域の『高認知群』は、県全体との差が5.0ポイント以内に収まっている。

図2-2-22-1 取組22 認知度割合(属性別)



表2-2-22-1 取組22 認知度集計(属性別)

		有 効					欠 損 値	合 計
		知っている	ある程度 知っている	あまり 知らない	知らない	合計		
県全体	度数	173	552	847	397	1,969	84	2,053
	パーセント	8.8	28.0	43.0	20.2	100.0		
(参考) 前回 県全体	度数	188	518	824	338	1,868	76	1,944
	パーセント	10.1	27.7	44.1	18.1	100.0		
【性別】								
男性	度数	76	244	406	192	918	31	949
	パーセント	8.3	26.6	44.2	20.9	100.0		
女性	度数	91	294	410	195	990	41	1,031
	パーセント	9.2	29.7	41.4	19.7	100.0		
【年齢別】								
65歳未満	度数	94	310	568	294	1,266	31	1,297
	パーセント	7.4	24.5	44.9	23.2	100.0		
65歳以上	度数	74	225	244	90	633	40	673
	パーセント	11.7	35.5	38.5	14.2	100.0		
【圏域別】								
仙南圏域	度数	12	75	101	53	241	9	250
	パーセント	5.0	31.1	41.9	22.0	100.0		
仙台圏域	度数	21	83	119	49	272	4	276
	パーセント	7.7	30.5	43.8	18.0	100.0		
大崎圏域	度数	24	75	113	59	271	16	287
	パーセント	8.9	27.7	41.7	21.8	100.0		
栗原圏域	度数	26	92	116	44	278	9	287
	パーセント	9.4	33.1	41.7	15.8	100.0		
登米圏域	度数	30	77	112	55	274	10	284
	パーセント	10.9	28.1	40.9	20.1	100.0		
石巻圏域	度数	22	75	119	55	271	8	279
	パーセント	8.1	27.7	43.9	20.3	100.0		
気仙沼・本吉 圏域	度数	25	50	112	61	248	8	256
	パーセント	10.1	20.2	45.2	24.6	100.0		

【関心度】 (県が行ってきたこの取組の内容について、どのくらい関心があるか)

<概要>

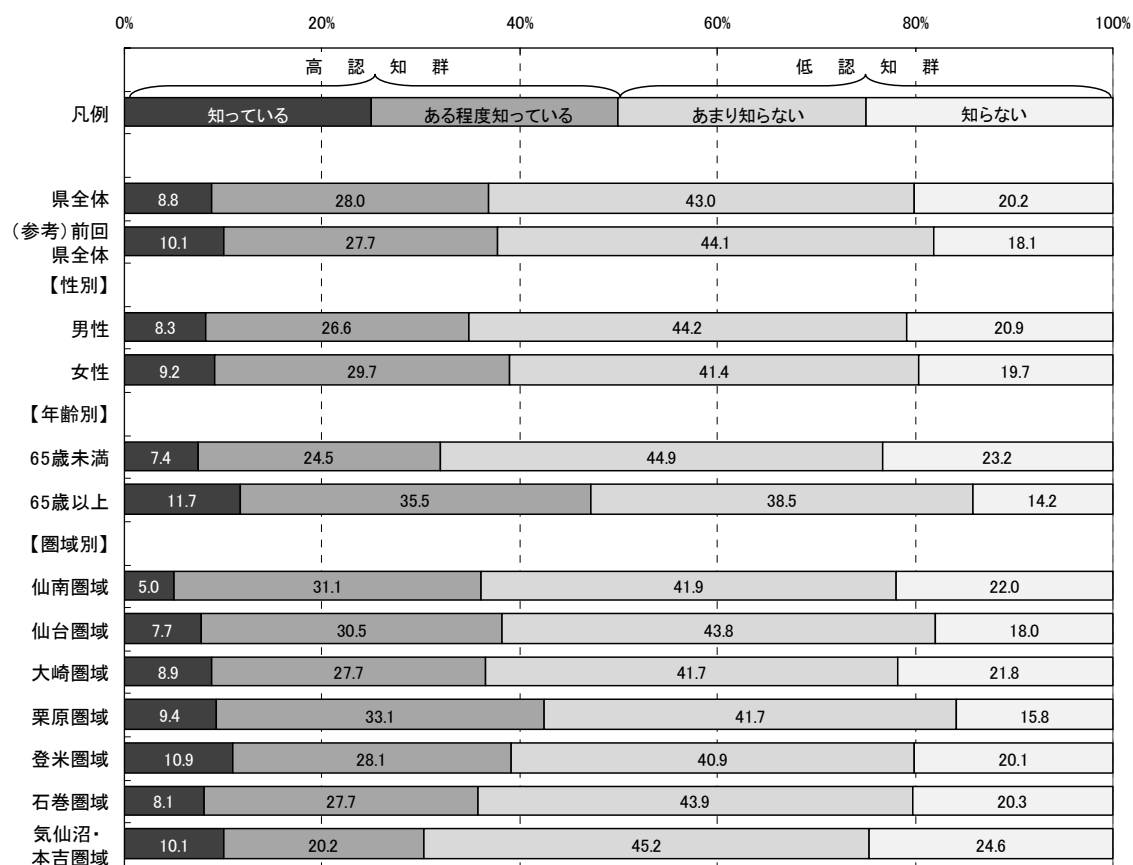
■県全体

「関心がある」「ある程度関心がある」を合わせた『高関心群』は76.7%、
「あまり関心がない」「関心がない」を合わせた『低関心群』は23.3%である。

■性別

男性の『高関心群』は75.6%で、県全体より1.1ポイント低い。

女性の『高関心群』は77.9%で、県全体より1.2ポイント高い。

■年齢別

65歳未満の『高関心群』は74.5%で、県全体より2.2ポイント低い。

65歳以上の『高関心群』は81.7%で、県全体より5.0ポイント高い。

■圏域別

各圏域の『高関心群』は、県全体との差が全て5.0ポイント以内に収まっている。

図2-2-22-2 取組22 関心度割合(属性別)



表2-2-22-2 取組22 関心度集計(属性別)

		有 効					欠 損 値	合 計
		関心がある	ある程度 関心がある	あまり 関心がない	関心がない	合計		
県全体	度数	459	1,012	347	100	1,918	135	2,053
	パーセント	23.9	52.8	18.1	5.2	100.0		
(参考) 前回 県全体	度数	491	965	264	105	1,825	119	1,944
	パーセント	26.9	52.9	14.5	5.8	100.0		
【性別】								
男性	度数	205	472	179	40	896	53	949
	パーセント	22.9	52.7	20.0	4.5	100.0		
女性	度数	238	513	158	55	964	67	1,031
	パーセント	24.7	53.2	16.4	5.7	100.0		
【年齢別】								
65歳未満	度数	270	659	255	63	1,247	50	1,297
	パーセント	21.7	52.8	20.4	5.1	100.0		
65歳以上	度数	174	320	80	31	605	68	673
	パーセント	28.8	52.9	13.2	5.1	100.0		
【圏域別】								
仙南圏域	度数	44	129	47	9	229	21	250
	パーセント	19.2	56.3	20.5	3.9	100.0		
仙台圏域	度数	68	137	48	14	267	9	276
	パーセント	25.5	51.3	18.0	5.2	100.0		
大崎圏域	度数	61	136	49	19	265	22	287
	パーセント	23.0	51.3	18.5	7.2	100.0		
栗原圏域	度数	72	139	50	11	272	15	287
	パーセント	26.5	51.1	18.4	4.0	100.0		
登米圏域	度数	72	137	46	14	269	15	284
	パーセント	26.8	50.9	17.1	5.2	100.0		
石巻圏域	度数	58	149	42	13	262	17	279
	パーセント	22.1	56.9	16.0	5.0	100.0		
気仙沼・本吉 圏域	度数	59	131	44	12	246	10	256
	パーセント	24.0	53.3	17.9	4.9	100.0		

【重視度】 (県がこの取組を今後行っていくことが、どのくらい重要と考えるか)

<概要>

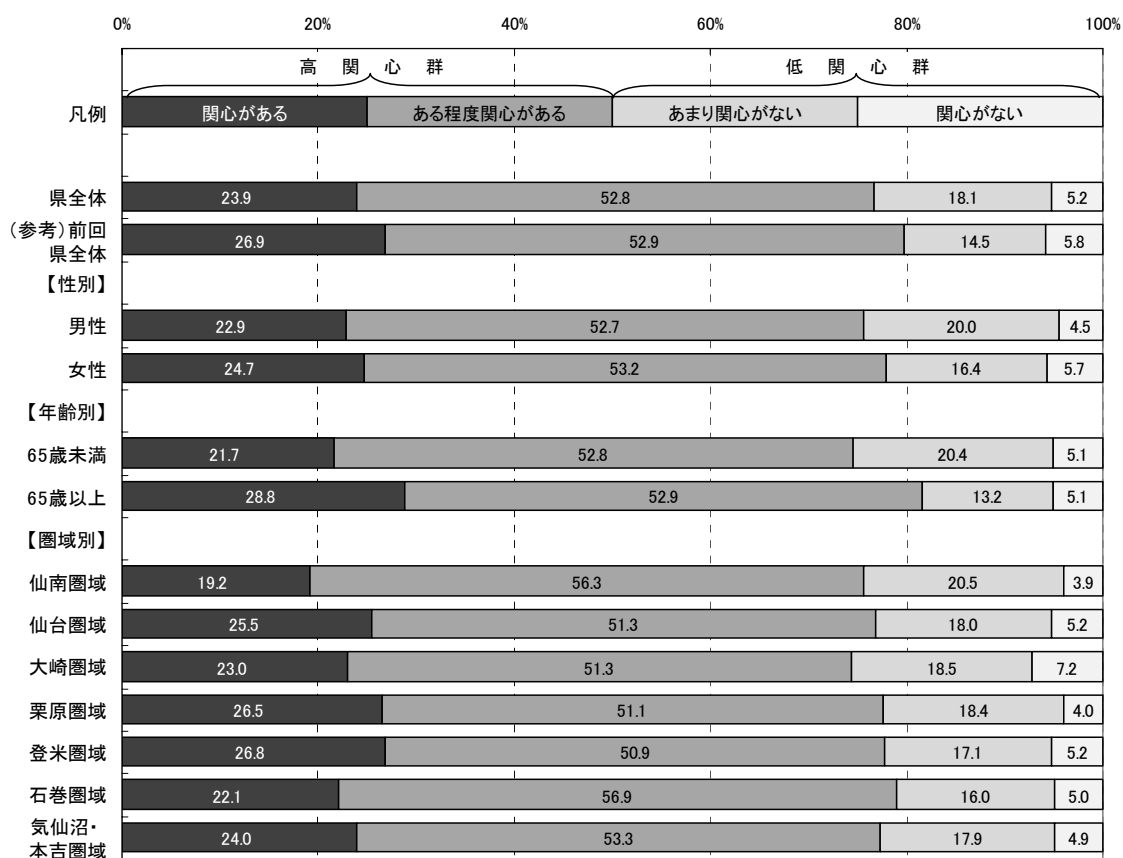
■県全体

「重要」「やや重要」を合わせた『高重視群』は76.8%、「あまり重要ではない」「重要ではない」を合わせた『低重視群』は8.9%である。

なお、回答全体から「わからない」を除き集計した場合、『高重視群』が89.7%、『低重視群』は10.3%となる。

■性別

男性の『高重視群』は77.3%で、県全体より0.5ポイント高い。

女性の『高重視群』は76.6%で、県全体より0.2ポイント低い。

■年齢別

65歳未満の『高重視群』は74.9%で、県全体より1.9ポイント低い。

65歳以上の『高重視群』は81.2%で、県全体より4.4ポイント高い。

■圏域別

各圏域の『高重視群』は、県全体との差が全て5.0ポイント以内に収まっている。

図2-2-22-3 取組22 重視度割合(属性別)



表2-2-22-3 取組22 重視度集計(属性別)

		有 効						欠 損 値	合 計
		重要	やや重要	あまり重要 ではない	重要では ない	わからない	合計		
県全体	度数	712	770	136	34	276	1,928	125	2,053
	パーセント	36.9	39.9	7.1	1.8	14.3	100.0		
	「わからない」を 除くパーセント	43.1	46.6	8.2	2.1		100.0		
(参考) 前回 県全体	度数	683	758	114	28	233	1,816	128	1,944
	パーセント	37.6	41.7	6.3	1.5	12.8	100.0		
【性別】									
男性	度数	320	377	75	16	114	902	47	949
	パーセント	35.5	41.8	8.3	1.8	12.6	100.0		
女性	度数	373	370	60	17	150	970	61	1,031
	パーセント	38.5	38.1	6.2	1.8	15.5	100.0		
【年齢別】									
65歳未満	度数	432	505	104	24	186	1,251	46	1,297
	パーセント	34.5	40.4	8.3	1.9	14.9	100.0		
65歳以上	度数	257	240	31	9	75	612	61	673
	パーセント	42.0	39.2	5.1	1.5	12.3	100.0		
【圏域別】									
仙南圏域	度数	84	100	24	4	26	238	12	250
	パーセント	35.3	42.0	10.1	1.7	10.9	100.0		
仙台圏域	度数	97	112	19	3	35	266	10	276
	パーセント	36.5	42.1	7.1	1.1	13.2	100.0		
大崎圏域	度数	96	102	15	7	46	266	21	287
	パーセント	36.1	38.3	5.6	2.6	17.3	100.0		
栗原圏域	度数	100	113	17	5	35	270	17	287
	パーセント	37.0	41.9	6.3	1.9	13.0	100.0		
登米圏域	度数	107	102	20	2	40	271	13	284
	パーセント	39.5	37.6	7.4	0.7	14.8	100.0		
石巻圏域	度数	106	103	17	5	34	265	14	279
	パーセント	40.0	38.9	6.4	1.9	12.8	100.0		
気仙沼・本吉 圏域	度数	83	101	20	6	35	245	11	256
	パーセント	33.9	41.2	8.2	2.4	14.3	100.0		

【満足度】 (県が行ってきたこの取組について、どのくらい満足しているか)

<概要>

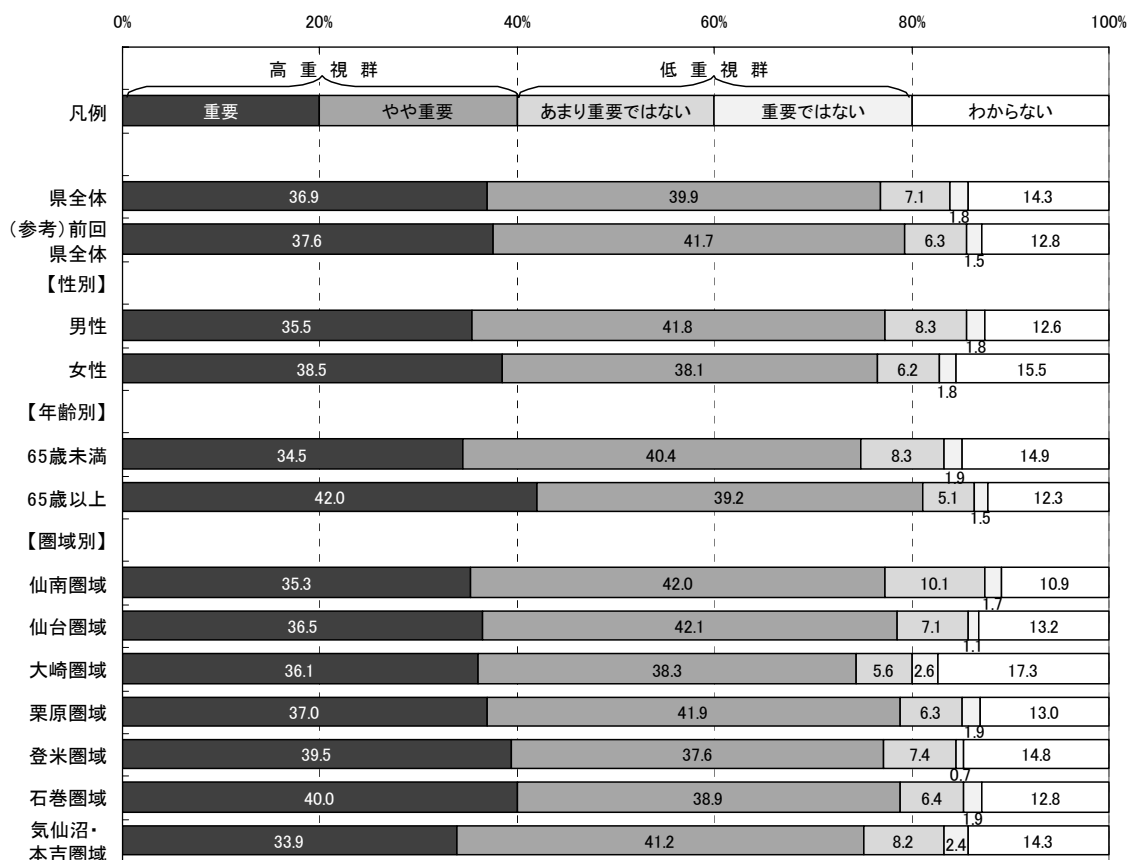
■県全体

「満足」「やや満足」を合わせた『満足群』は38.0%、「やや不満」「不満」を合わせた『不満群』は24.8%である。

なお、回答全体から「わからない」を除き集計した場合、『満足群』が60.6%、『不満群』は39.5%となる。

■性別

男性の『満足群』は39.6%で、県全体より1.6ポイント高い。

女性の『満足群』は36.8%で、県全体より1.2ポイント低い。

■年齢別

65歳未満の『満足群』は32.9%で、県全体より5.1ポイント低い。

65歳以上の『満足群』は49.3%で、県全体より11.3ポイント高い。

■圏域別

栗原圏域の『満足群』は48.3%で、県全体より10.3ポイント高い。

気仙沼・本吉圏域の『満足群』32.0%で、県全体より6.0ポイント低い。

その他の圏域の『満足群』は、県全体との差が5.0ポイント以内に収まっている。

図2-2-22-4 取組22 満足度割合(属性別)



表2-2-22-4 取組22 満足度集計(属性別)

		有 効						欠 損 値	合 計
		満足	やや満足	やや不満	不満	わからない	合計		
県全体	度数	137	587	342	130	708	1,904	149	2,053
	パーセント	7.2	30.8	18.0	6.8	37.2	100.0		
	「わからない」を 除くパーセント	11.5	49.1	28.6	10.9		100.0		
(参考) 前回 県全体	度数	127	503	363	135	659	1,787	157	1,944
	パーセント	7.1	28.1	20.3	7.6	36.9	100.0		
【性別】									
男性	度数	70	282	171	62	304	889	60	949
	パーセント	7.9	31.7	19.2	7.0	34.2	100.0		
女性	度数	61	293	160	64	383	961	70	1,031
	パーセント	6.3	30.5	16.6	6.7	39.9	100.0		
【年齢別】									
65歳未満	度数	63	346	225	94	515	1,243	54	1,297
	パーセント	5.1	27.8	18.1	7.6	41.4	100.0		
65歳以上	度数	69	226	103	30	170	598	75	673
	パーセント	11.5	37.8	17.2	5.0	28.4	100.0		
【圏域別】									
仙南圏域	度数	20	67	41	17	91	236	14	250
	パーセント	8.5	28.4	17.4	7.2	38.6	100.0		
仙台圏域	度数	22	86	49	16	89	262	14	276
	パーセント	8.4	32.8	18.7	6.1	34.0	100.0		
大崎圏域	度数	17	79	46	20	106	268	19	287
	パーセント	6.3	29.5	17.2	7.5	39.6	100.0		
栗原圏域	度数	20	108	46	13	78	265	22	287
	パーセント	7.5	40.8	17.4	4.9	29.4	100.0		
登米圏域	度数	21	84	50	12	100	267	17	284
	パーセント	7.9	31.5	18.7	4.5	37.5	100.0		
石巻圏域	度数	15	73	53	20	99	260	19	279
	パーセント	5.8	28.1	20.4	7.7	38.1	100.0		
気仙沼・本吉 圏域	度数	11	66	42	20	102	241	15	256
	パーセント	4.6	27.4	17.4	8.3	42.3	100.0		

【特に優先すべきと思う項目】

取組 2 2 に関し、目標とする宮城の姿を目指して、県が下記の項目の中で今後特に優先すべきと思う項目について調査した。(複数回答可)

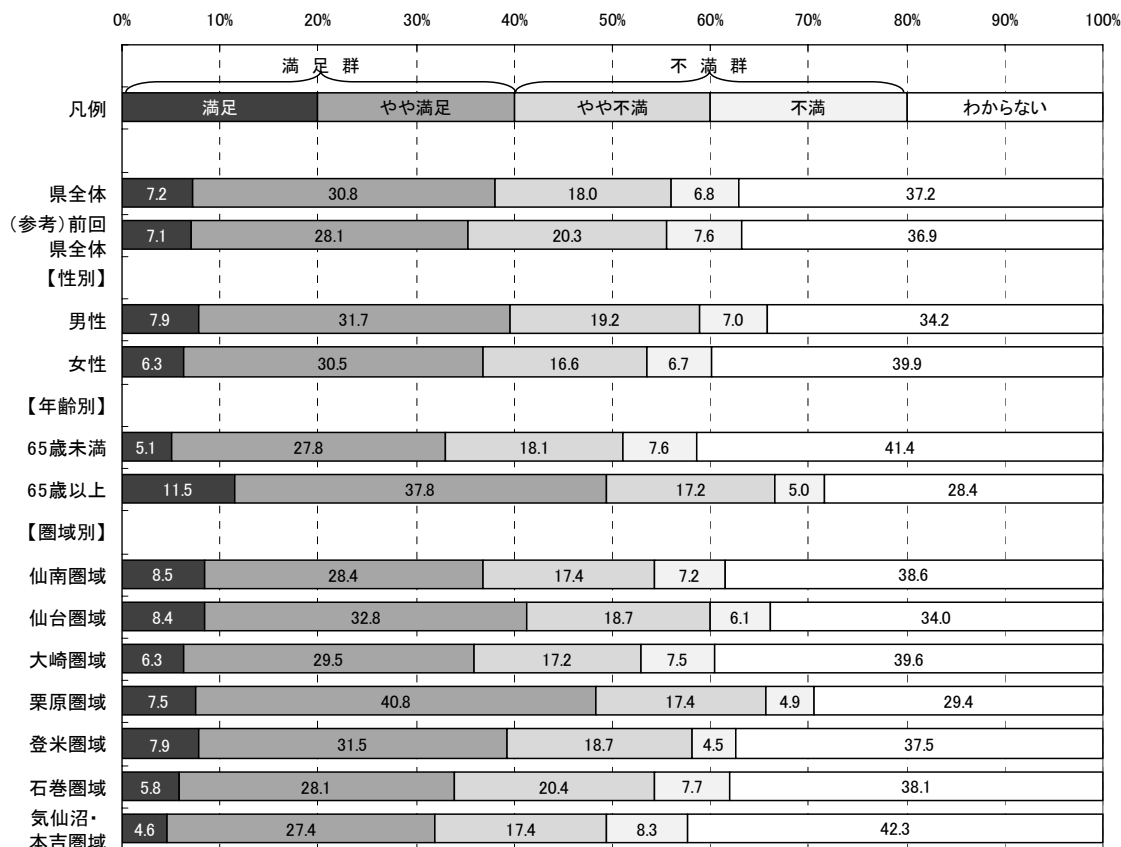
- ア 働く意欲のある障害者等の就職活動を支える能力開発の場の確保や相談支援体制の充実
- イ 障害者の地域生活を支える相談支援体制づくり
- ウ グループホームなど、身近な地域での住まいや日中活動の場などの生活・活動の基盤づくり
- エ 障害の有無や年齢にとらわれない、利用者の要望に応じた福祉サービスの提供や地域での支え合いへの支援
- オ 難病患者やその家族に対する日常生活における相談支援体制の整備など、難病患者が在宅で安心して療養生活を送ることができる環境の整備
- カ 公益的施設のバリアフリー化の促進や県民への普及啓発

(参考: 目標とする宮城の姿)

- 障害のあるなしに関係なく、だれもが自由に移動し社会活動に参加できるまちづくりが進められています。
- 企業などで、障害者の安定的な雇用が進むなど、働く意欲と能力のある障害者の働き場所が増えています。
- 重い障害があっても、障害者本人の意思が尊重されています。また、自分が住みたい地域で自立して生活しています。
- 保健・医療・福祉それぞれの関係機関の連携によるさまざまな支援を通じ、難病患者が在宅で安心した療養生活を送っています。

<概要>

■県全体及び属性別(性別・年齢別・圏域別)の優先順位第1位から第3位までは以下のとおり。

	◆県全体	■性別		■年齢別	
		男性	女性	65歳未満	65歳以上
第1位:	ア	ア	ア	ア	ア
第2位:	オ	オ	オ	オ	オ
第3位:	エ	エ	エ	エ	エ

	■圏域別						
	仙南	仙台	大崎	栗原	登米	石巻	気仙沼・本吉
第1位:	ア	ア	ア	ア	ア	ア	ア
第2位:	オ	オ	エ	オ	オ	オ	エ
第3位:	エ	ウ	オ	ウ	エ	エ	オ

※属性別の優先順位が県全体と異なる場合、項目記号を網掛けしている。

図2-2-22-5 取組22 特に優先すべきと思う項目回答数(県全体)



図2-2-22-6 取組22 特に優先すべきと思う項目割合(属性別)



※ 本図は、回答数累計に占める各項目の回答数の割合を属性別に示したものです。

取組 2 2 「障害があっても安心して生活できる
地域社会の実現」

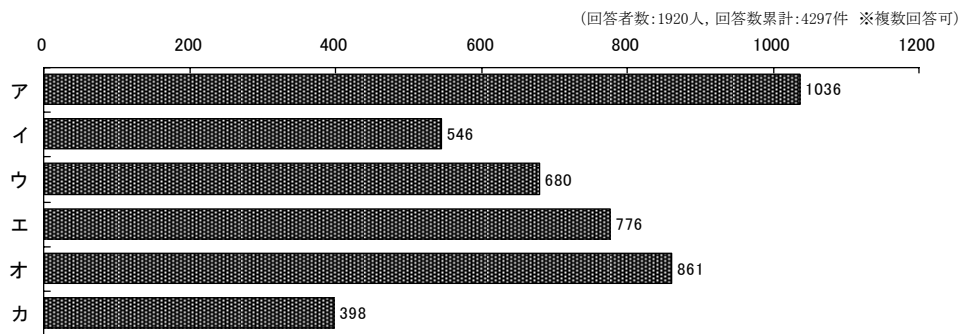
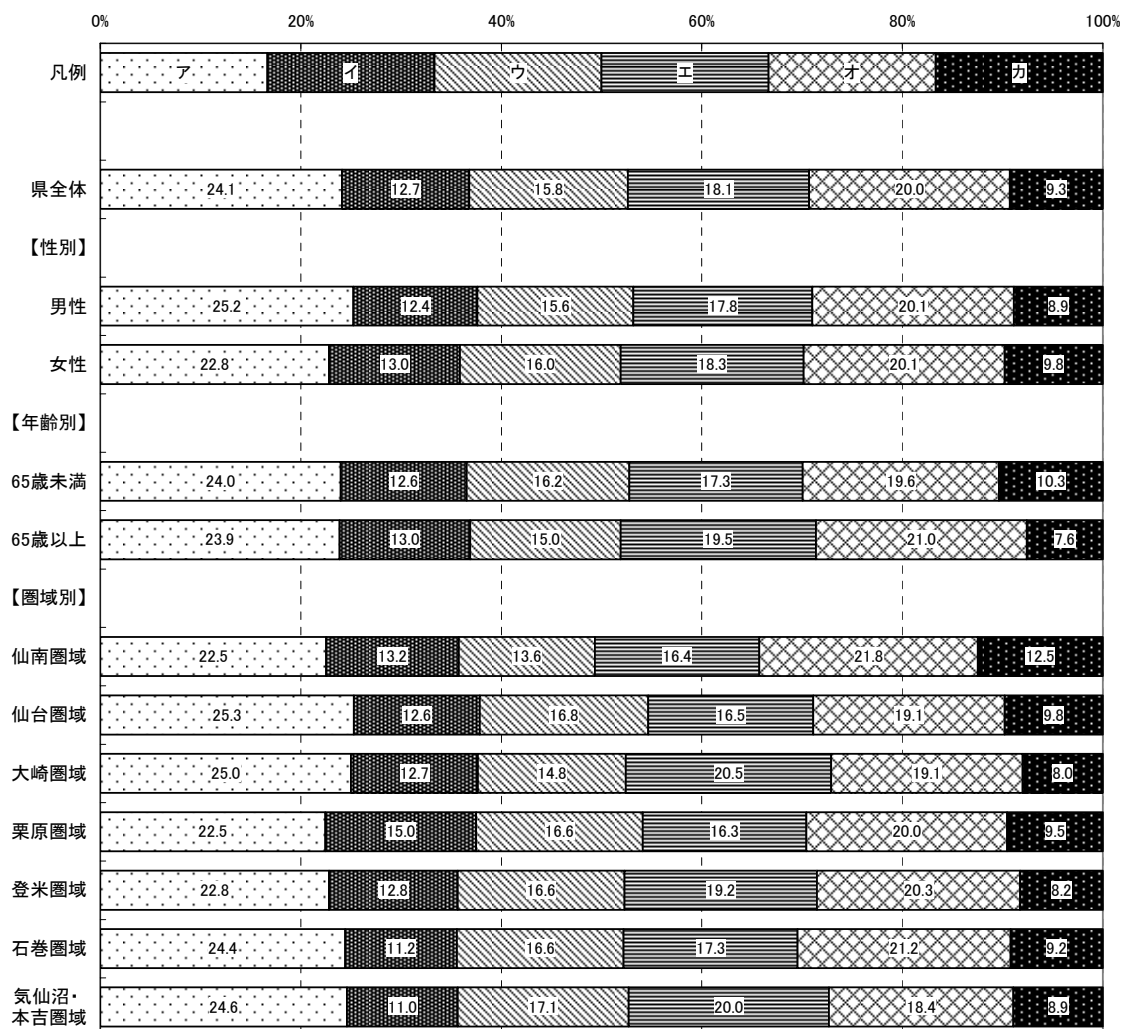
取組 2 3 生涯学習社会の確立とスポーツ・文化芸術の振興



取組概要

県民の学習活動への支援など、生涯学習社会の確立に向けて取り組むほか、生涯スポーツ社会の実現や競技スポーツの競技力向上に向けた環境の充実を目指します。また、文化芸術活動の振興のため、文化財の保存・活用、文化芸術活動を生かした地域づくりや交流の活性化を目指します。

平成22年度の主な取組

- 県民の多様な学習ニーズに応えるため、学校や社会教育施設等と連携して行う各種開放講座と、生涯学習を推進する人材を育成するための支援者養成講座を行っています。
[成果等] 開放講座合計 52 講座 参加人数 約 2,000 人(見込み)
- 県民が十分な図書館サービスを受けることができるよう、市町村図書館職員の研修を行ったり、図書相互貸借や蔵書検索を可能にする図書館情報ネットワークを運用しています。
- 芸術文化の鑑賞機会の少ない地域や児童、生徒への文化・芸術鑑賞の機会を作るとともに、県民の積極的な文化・芸術活動を支援しています。
- 学校など身近な場所で実施する少人数・体験型のプログラム(美術・舞台ワークショップ、音楽アウトリーチ)の開催に力を入れているほか、宮城県芸術選奨受賞者の作品展や県民ロビーコンサートなどを実施しています。
- スポーツ振興と競技力向上を図るため、競技団体・高体連・中体連・ジュニア選手の育成強化に努めています。
- 県民総スポーツ社会の実現に向け、宮城ヘルシーふるさとスポーツ祭の開催や、総合型地域スポーツクラブの創設や育成支援を行っています。

【認知度】 (県がこの取組を行っていたことについて、どのくらい知っているか)

<概要>

■県全体

「知っている」「ある程度知っている」を合わせた『高認知群』は33.8%、「あまり知らない」「知らない」を合わせた『低認知群』は66.2%である。

■性別

男性の『高認知群』は34.5%で、県全体より0.7ポイント高い。

女性の『高認知群』は33.1%で、県全体より0.7ポイント低い。

■年齢別

65歳未満の『高認知群』は30.5%で、県全体より3.3ポイント低い。

65歳以上の『高認知群』は40.9%で、県全体より7.1ポイント高い。

■圏域別

仙台圏域の『高認知群』は39.7%で、県全体より5.9ポイント高い。

石巻圏域の『高認知群』は27.4%で、県全体より6.4ポイント低い。

その他の圏域の『高認知群』は、県全体との差が5.0ポイント以内に収まっている。

図2-2-23-1 取組23 認知度割合(属性別)



表2-2-23-1 取組23 認知度集計(属性別)

		有 効				合計	欠 損 値	合 計
		知っている	ある程度 知っている	あまり 知らない	知らない			
県全体	度数	149	505	838	440	1,932	121	2,053
	パーセント	7.7	26.1	43.4	22.8	100.0		
(参考) 前回 県全体	度数	122	487	825	425	1,859	85	1,944
	パーセント	6.6	26.2	44.4	22.9	100.0		
【性別】								
男性	度数	76	235	394	197	902	47	949
	パーセント	8.4	26.1	43.7	21.8	100.0		
女性	度数	64	257	421	229	971	60	1,031
	パーセント	6.6	26.5	43.4	23.6	100.0		
【年齢別】								
65歳未満	度数	77	307	563	309	1,256	41	1,297
	パーセント	6.1	24.4	44.8	24.6	100.0		
65歳以上	度数	64	185	246	113	608	65	673
	パーセント	10.5	30.4	40.5	18.6	100.0		
【圏域別】								
仙南圏域	度数	20	56	108	58	242	8	250
	パーセント	8.3	23.1	44.6	24.0	100.0		
仙台圏域	度数	15	90	105	55	265	11	276
	パーセント	5.7	34.0	39.6	20.8	100.0		
大崎圏域	度数	13	74	120	63	270	17	287
	パーセント	4.8	27.4	44.4	23.3	100.0		
栗原圏域	度数	25	78	117	51	271	16	287
	パーセント	9.2	28.8	43.2	18.8	100.0		
登米圏域	度数	20	68	117	65	270	14	284
	パーセント	7.4	25.2	43.3	24.1	100.0		
石巻圏域	度数	20	52	130	60	262	17	279
	パーセント	7.6	19.8	49.6	22.9	100.0		
気仙沼・本吉 圏域	度数	24	67	95	57	243	13	256
	パーセント	9.9	27.6	39.1	23.5	100.0		

【関心度】 (県が行ってきたこの取組の内容について、どのくらい関心があるか)

<概要>

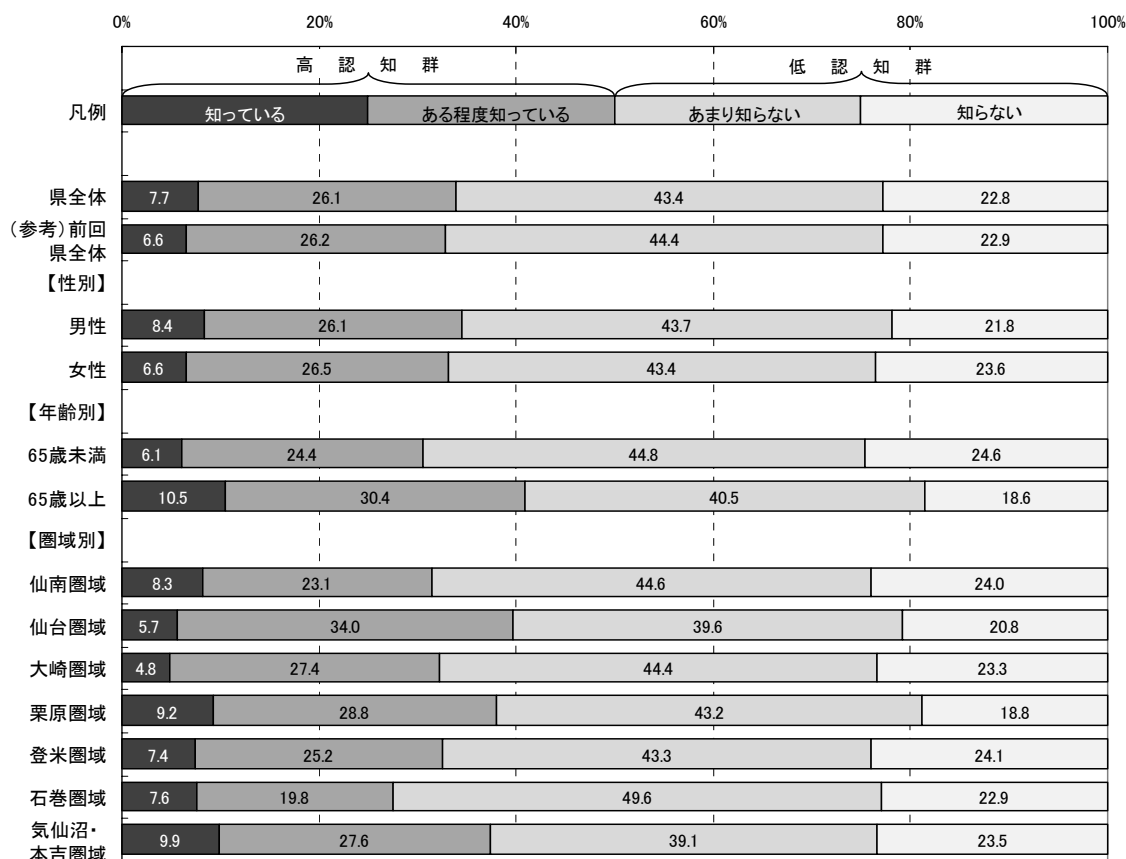
■県全体

「関心がある」「ある程度関心がある」を合わせた『高関心群』は54.4%、
「あまり関心がない」「関心がない」を合わせた『低関心群』は45.6%である。

■性別

男性の『高関心群』は55.6%で、県全体より1.2ポイント高い。
女性の『高関心群』は53.1%で、県全体より1.3ポイント低い。

■年齢別

65歳未満の『高関心群』は51.7%で、県全体より2.7ポイント低い。
65歳以上の『高関心群』は59.4%で、県全体より5.0ポイント高い。

■圏域別

仙台圏域の『高関心群』は60.8%で、県全体より6.4ポイント高い。
その他の圏域の『高関心群』は、県全体との差が5.0ポイント以内に収まっている。

図2-2-23-2 取組23 関心度割合(属性別)



表2-2-23-2 取組23 関心度集計(属性別)

		有 効				合計	欠 損 値	合 計
		関心がある	ある程度 関心がある	あまり 関心がない	関心がない			
県全体	度数	230	796	644	217	1,887	166	2,053
	パーセント	12.2	42.2	34.1	11.5	100.0		
(参考) 前回 県全体	度数	217	796	572	236	1,821	123	1,944
	パーセント	11.9	43.7	31.4	13.0	100.0		
【性別】								
男性	度数	116	372	300	90	878	71	949
	パーセント	13.2	42.4	34.2	10.3	100.0		
女性	度数	102	404	326	120	952	79	1,031
	パーセント	10.7	42.4	34.2	12.6	100.0		
【年齢別】								
65歳未満	度数	129	508	444	152	1,233	64	1,297
	パーセント	10.5	41.2	36.0	12.3	100.0		
65歳以上	度数	88	262	182	57	589	84	673
	パーセント	14.9	44.5	30.9	9.7	100.0		
【圏域別】								
仙南圏域	度数	32	105	74	27	238	12	250
	パーセント	13.4	44.1	31.1	11.3	100.0		
仙台圏域	度数	35	120	71	29	255	21	276
	パーセント	13.7	47.1	27.8	11.4	100.0		
大崎圏域	度数	27	113	94	30	264	23	287
	パーセント	10.2	42.8	35.6	11.4	100.0		
栗原圏域	度数	26	115	93	28	262	25	287
	パーセント	9.9	43.9	35.5	10.7	100.0		
登米圏域	度数	27	111	95	29	262	22	284
	パーセント	10.3	42.4	36.3	11.1	100.0		
石巻圏域	度数	27	106	96	27	256	23	279
	パーセント	10.5	41.4	37.5	10.5	100.0		
気仙沼・本吉 圏域	度数	38	90	86	30	244	12	256
	パーセント	15.6	36.9	35.2	12.3	100.0		

【重視度】 (県がこの取組を今後行っていくことが、どのくらい重要と考えるか)

<概要>

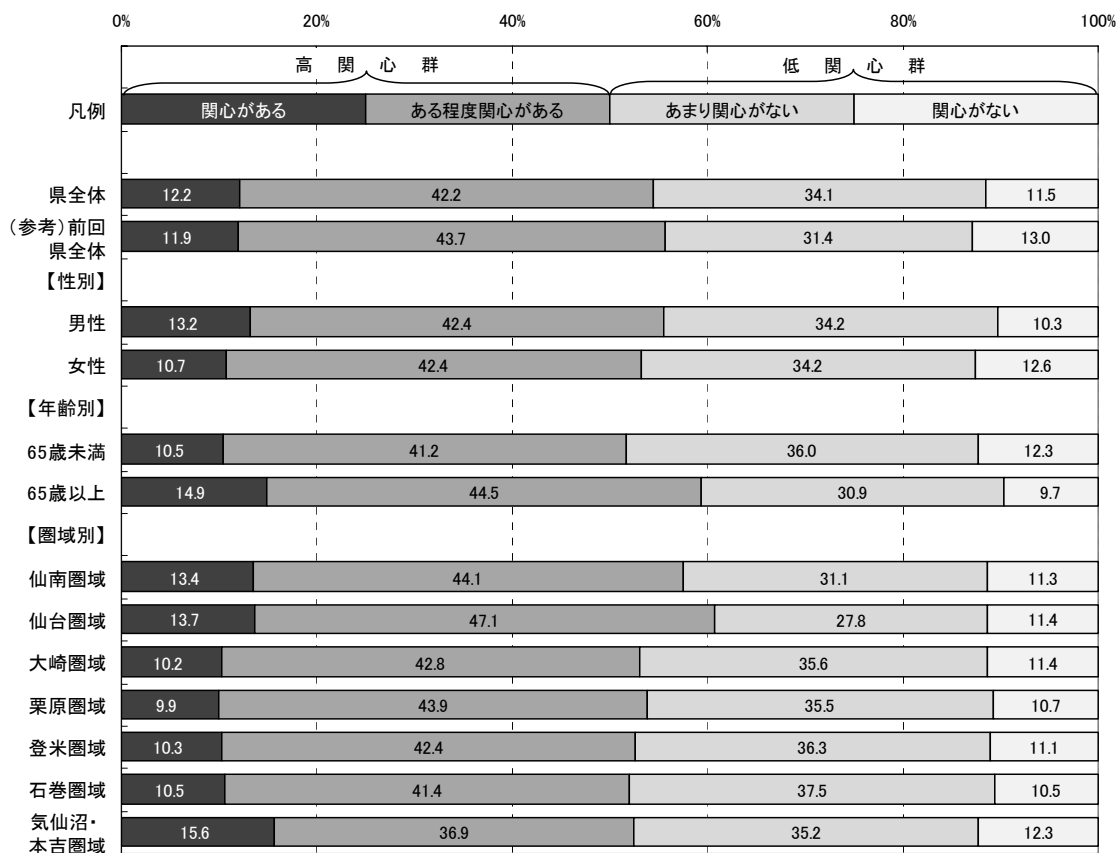
■県全体

「重要」「やや重要」を合わせた『高重視群』は52.2%、「あまり重要ではない」「重要ではない」を合わせた『低重視群』は24.9%である。

なお、回答全体から「わからない」を除き集計した場合、『高重視群』が67.7%、『低重視群』は32.3%となる。

■性別

男性の『高重視群』は52.5%で、県全体より0.3ポイント高い。

女性の『高重視群』は52.1%で、県全体より0.1ポイント低い。

■年齢別

65歳未満の『高重視群』は49.7%で、県全体より2.5ポイント低い。

65歳以上の『高重視群』は58.0%で、県全体より5.8ポイント高い。

■圏域別

仙台圏域の『高重視群』は59.3%で、県全体より7.1ポイント高い。

その他の圏域の『高重視群』は、県全体との差が全て5.0ポイント以内に収まっている。

図2-2-23-3 取組23 重視度割合(属性別)



表2-2-23-3 取組23 重視度集計(属性別)

		有 効						欠 損 値	合 計
		重要	やや重要	あまり重要 ではない	重要では ない	わからない	合計		
県全体	度数	257	731	368	103	433	1,892	161	2,053
	パーセント	13.6	38.6	19.5	5.4	22.9	100.0		
	「わからない」を 除くパーセント	17.6	50.1	25.2	7.1		100.0		
(参考) 前回 県全体	度数	253	698	365	104	393	1,813	131	1,944
	パーセント	14.0	38.5	20.1	5.7	21.7	100.0		
【性別】									
男性	度数	117	349	192	57	172	887	62	949
	パーセント	13.2	39.3	21.6	6.4	19.4	100.0		
女性	度数	129	364	167	42	244	946	85	1,031
	パーセント	13.6	38.5	17.7	4.4	25.8	100.0		
【年齢別】									
65歳未満	度数	150	466	263	76	283	1,238	59	1,297
	パーセント	12.1	37.6	21.2	6.1	22.9	100.0		
65歳以上	度数	95	245	95	23	128	586	87	673
	パーセント	16.2	41.8	16.2	3.9	21.8	100.0		
【圏域別】									
仙南圏域	度数	34	101	51	11	44	241	9	250
	パーセント	14.1	41.9	21.2	4.6	18.3	100.0		
仙台圏域	度数	36	117	42	16	47	258	18	276
	パーセント	14.0	45.3	16.3	6.2	18.2	100.0		
大崎圏域	度数	26	105	52	16	66	265	22	287
	パーセント	9.8	39.6	19.6	6.0	24.9	100.0		
栗原圏域	度数	38	94	52	11	67	262	25	287
	パーセント	14.5	35.9	19.8	4.2	25.6	100.0		
登米圏域	度数	29	111	43	18	65	266	18	284
	パーセント	10.9	41.7	16.2	6.8	24.4	100.0		
石巻圏域	度数	41	94	54	12	56	257	22	279
	パーセント	16.0	36.6	21.0	4.7	21.8	100.0		
気仙沼・本吉 圏域	度数	36	79	54	14	54	237	19	256
	パーセント	15.2	33.3	22.8	5.9	22.8	100.0		

【満足度】 (県が行ってきたこの取組について、どのくらい満足しているか)

<概要>

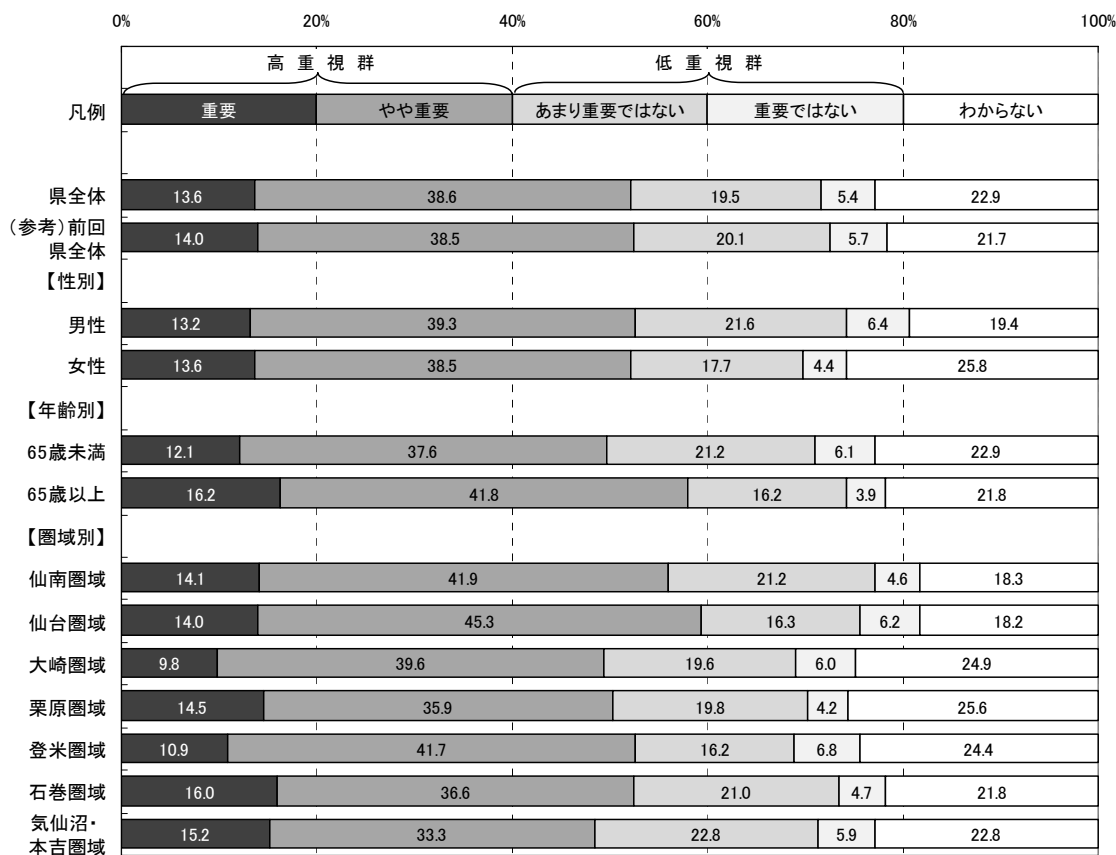
■県全体

「満足」「やや満足」を合わせた『満足群』は35.0%、「やや不満」「不満」を合わせた『不満群』は21.0%である。

なお、回答全体から「わからない」を除き集計した場合、『満足群』が62.4%、『不満群』は37.5%となる。

■性別

男性の『満足群』は36.7%で、県全体より1.7ポイント高い。

女性の『満足群』は33.8%で、県全体より1.2ポイント低い。

■年齢別

65歳未満の『満足群』は31.2%で、県全体より3.8ポイント低い。

65歳以上の『満足群』は44.1%で、県全体より9.1ポイント高い。

■圏域別

仙台圏域の『満足群』は40.1%で、県全体より5.1ポイント高い。

栗原圏域の『満足群』は42.2%で、県全体より7.2ポイント高い。

その他の圏域の『満足群』は、県全体との差が全て5.0ポイント以内に収まっている。

図2-2-23-4 取組23 満足度割合(属性別)



表2-2-23-4 取組23 満足度集計(属性別)

		有 効						欠 損 値	合 計
		満足	やや満足	やや不満	不満	わからない	合計		
県全体	度数	75	581	306	88	826	1,876	177	2,053
	パーセント	4.0	31.0	16.3	4.7	44.0	100.0		
	「わからない」を除くパーセント	7.1	55.3	29.1	8.4		100.0		
(参考) 前回 県全体	度数	83	492	307	112	801	1,795	149	1,944
	パーセント	4.6	27.4	17.1	6.2	44.6	100.0		
【性別】									
男性	度数	40	282	161	48	347	878	71	949
	パーセント	4.6	32.1	18.3	5.5	39.5	100.0		
女性	度数	28	290	134	36	453	941	90	1,031
	パーセント	3.0	30.8	14.2	3.8	48.1	100.0		
【年齢別】									
65歳未満	度数	43	341	207	55	583	1,229	68	1,297
	パーセント	3.5	27.7	16.8	4.5	47.4	100.0		
65歳以上	度数	26	230	87	27	211	581	92	673
	パーセント	4.5	39.6	15.0	4.6	36.3	100.0		
【圏域別】									
仙南圏域	度数	10	71	49	14	95	239	11	250
	パーセント	4.2	29.7	20.5	5.9	39.7	100.0		
仙台圏域	度数	12	92	42	8	105	259	17	276
	パーセント	4.6	35.5	16.2	3.1	40.5	100.0		
大崎圏域	度数	10	73	43	10	124	260	27	287
	パーセント	3.8	28.1	16.5	3.8	47.7	100.0		
栗原圏域	度数	11	97	38	10	100	256	31	287
	パーセント	4.3	37.9	14.8	3.9	39.1	100.0		
登米圏域	度数	8	84	37	9	125	263	21	284
	パーセント	3.0	31.9	14.1	3.4	47.5	100.0		
石巻圏域	度数	8	70	45	17	116	256	23	279
	パーセント	3.1	27.3	17.6	6.6	45.3	100.0		
気仙沼・本吉 圏域	度数	8	73	35	15	105	236	20	256
	パーセント	3.4	30.9	14.8	6.4	44.5	100.0		

【特に優先すべきと思う項目】

取組23に関し、目標とする宮城の姿を目指して、県が下記の項目の中で今後特に優先すべきと思う項目について調査した。(複数回答可)

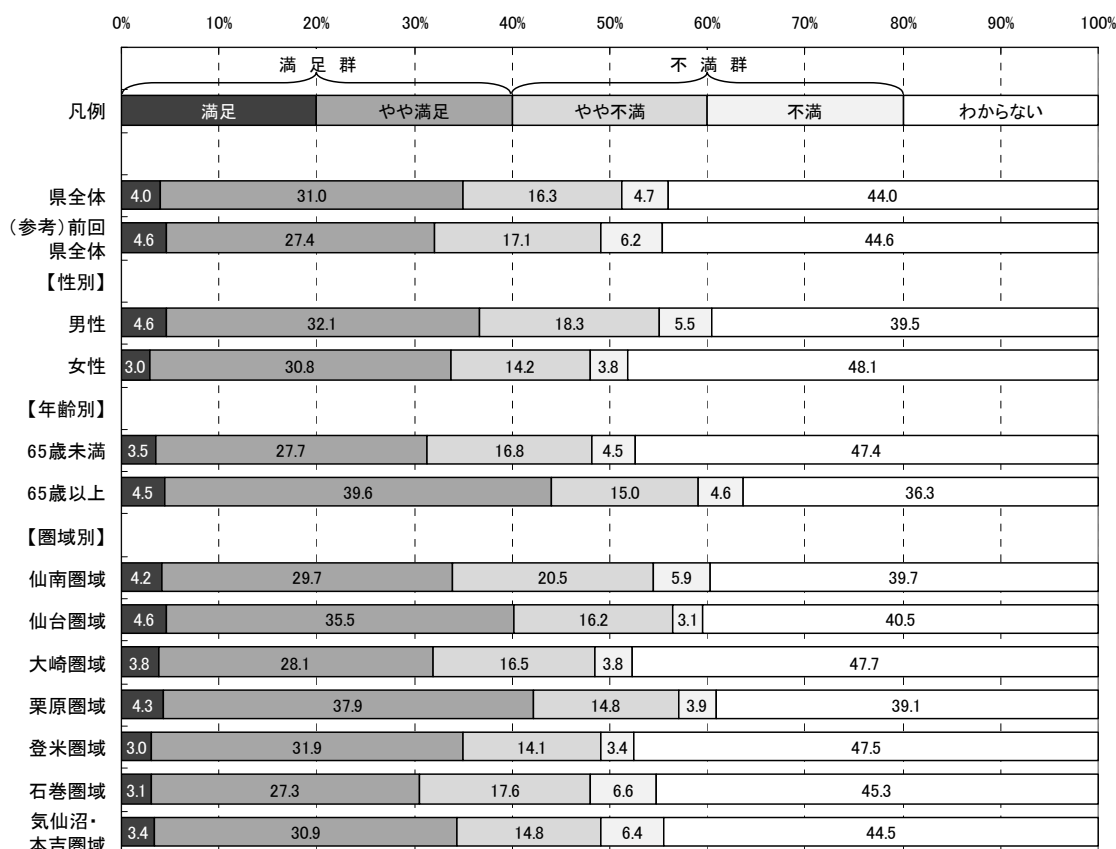
- ア より充実した生涯学習の環境づくりと、学習機関同士の結び付きなどによる県民の自主的な学習活動の支援
- イ みやぎ県民大学の実施など、社会的に求められている学習機会の確保や、地域のさまざまな生涯学習活動を支援する指導者の育成
- ウ 総合型地域スポーツクラブの育成・支援など、生涯を通じてスポーツに親しめる環境づくり
- エ 競技スポーツにおいて、指導者育成対策、競技力向上などの環境の充実
- オ 県民が文化芸術に触れる機会の充実など、文化芸術活動の振興
- カ 地域文化の継承・振興のための取組支援と文化財の保存・活用
- キ 県民の文化芸術活動を生かした地域づくりや交流の推進
- ク 宮城県図書館・美術館・東北歴史博物館等の拠点の充実と、関係機関との組織づくり

(参考:目標とする宮城の姿)

- だれもが意欲や興味に応じて学び交流する環境ができ、学ぶことが個人の生きがいや地域づくりに結びついています。
- 県民のだれもが、年齢や興味に応じてスポーツに親しんでいます。競技スポーツでは、全国や世界で活躍する選手が生まれています。
- 郷土の伝統的な文化芸術が保存され受け継がれています。
- 子どものころから創造性をはぐくむような環境ができ、積極的な文化活動への参加や文化芸術を通じた地域づくりを行う県民が増えています。

<概要>

■県全体及び属性別(性別・年齢別・圏域別)の優先順位第1位から第3位までは以下のとおり。

	◆県全体	■性別		■年齢別	
		男性	女性	65歳未満	65歳以上
第1位:	ウ	ウ	ウ	ウ	ウ
第2位:	ア	ア	ア	ア	ア
第3位:	カ	カ	カ	カ	イ

	■圏域別						
	仙南	仙台	大崎	栗原	登米	石巻	気仙沼・本吉
第1位:	ウ	ウ	ウ	ウ	ウ	ウ	ウ
第2位:	ア	ア	ア	ア	ア	ア	ア
第3位:	ク	イ	カ	カ	カ	カ	イ

※属性別の優先順位が県全体と異なる場合、項目記号を網掛けしている。

図2-2-23-5 取組23 特に優先すべきと思う項目回答数(県全体)



図2-2-23-6 取組23 特に優先すべきと思う項目割合(属性別)



※本図は、回答数累計に占める各項目の回答数の割合を属性別に示したものです。

取組23 「生涯学習社会の確立とスポーツ・
文化芸術の振興」

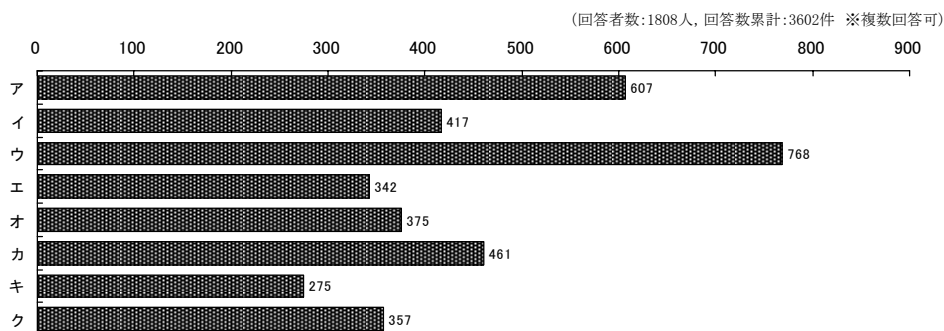
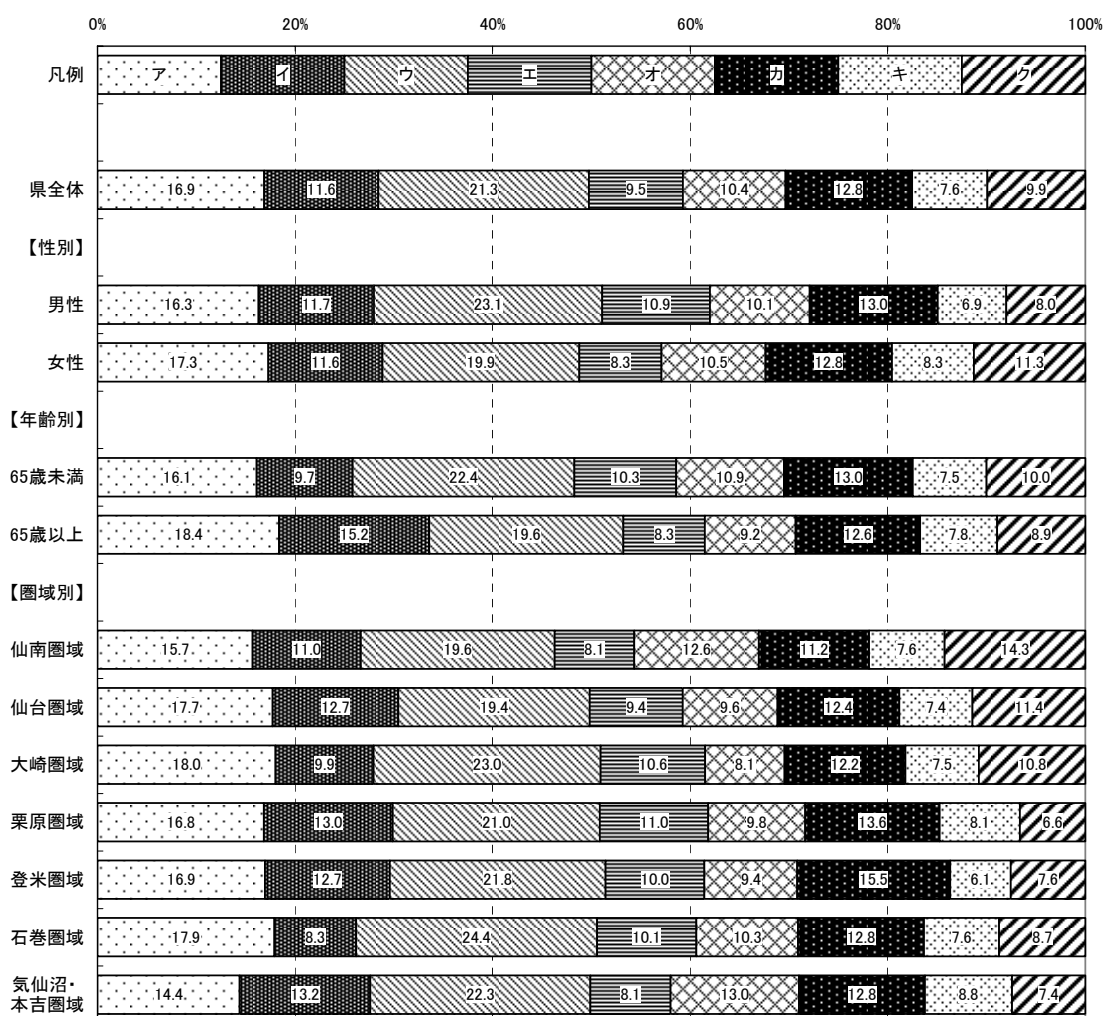
取組 2 4 コンパクトで機能的なまちづくりと地域生活の充実



取組概要

都市計画により、市街地における適切な土地利用の誘導、公共公益施設の適切な配置を図ります。また、生活に必要なサービスの確保に取り組むとともに、各地域の特性を生かした産業振興を行うなど、活力に満ちた地域社会の実現を目指します。

平成 2 2 年度の主な取組

- 仙塩、県東部、県北部において都市計画区域の再編と都市計画の方針を明らかにする都市計画区域マスタープランの見直しを行いました。引き続き、県南部等の都市計画区域マスタープランの見直しを行うため、都市計画基礎調査を実施しています。
- 多賀城市中心市街地の、多賀城駅近辺踏切による交通渋滞や線路による市街地の分断を解消するため、JR仙石線の線路の高架化工事を行っています。
[成果等]高架橋下り線の工事 延長=1.78km
- 小さな建物が密集している地区、空き地になっている地区などを有効利用、再生するため、敷地を統合し、耐火性のある共同建て建築物への整備を行う事業者に、市町村と連携して補助金を交付しています。
- 地域活性化を図るため、大都市と農山漁村の交流や大都市から農山漁村への移住を中心に、本県への移住や交流を推進するための情報発信などを行っています。
- 県民の日常生活を支える公共交通を維持するため、第三セクター鉄道、バス会社や市町村などが運行する地方生活路線バス、離島航路の運営などを支援しています。
- 集客施設と地域が調和した「コンパクトで活力あるまちづくり」に向け、集客施設による地域貢献活動を促進するため、セミナーの開催や先進的取組の紹介などにより拡大・浸透を図っています。

[成果等] セミナー開催回数 1 回予定

【認知度】 (県がこの取組を行っていたことについて、どのくらい知っているか)

<概要>

■県全体

「知っている」「ある程度知っている」を合わせた『高認知群』は22.8%、
「あまり知らない」「知らない」を合わせた『低認知群』は77.2%である。

■性別

男性の『高認知群』は26.7%で、県全体より3.9ポイント高い。

女性の『高認知群』は19.2%で、県全体より3.6ポイント低い。

■年齢別

65歳未満の『高認知群』は19.7%で、県全体より3.1ポイント低い。

65歳以上の『高認知群』は29.5%で、県全体より6.7ポイント高い。

■圏域別

仙南圏域の『高認知群』は29.8%で、県全体より7.0ポイント高い。

気仙沼・本吉圏域の『高認知群』は17.7%で、県全体より5.1ポイント低い。

その他の圏域の『高認知群』は、県全体との差が5.0ポイント以内に収まっている。

図2-2-24-1 取組24 認知度割合(属性別)



表2-2-24-1 取組24 認知度集計(属性別)

		有 効				合計	欠 損 値	合 計
		知っている	ある程度 知っている	あまり 知らない	知らない			
県全体	度数	72	370	926	571	1,939	114	2,053
	パーセント	3.7	19.1	47.8	29.4	100.0		
(参考) 前回 県全体	度数	128	490	838	399	1,855	89	1,944
	パーセント	6.9	26.4	45.2	21.5	100.0		
【性別】								
男性	度数	46	195	415	248	904	45	949
	パーセント	5.1	21.6	45.9	27.4	100.0		
女性	度数	22	165	486	302	975	56	1,031
	パーセント	2.3	16.9	49.8	31.0	100.0		
【年齢別】								
65歳未満	度数	36	211	611	398	1,256	41	1,297
	パーセント	2.9	16.8	48.6	31.7	100.0		
65歳以上	度数	33	148	285	148	614	59	673
	パーセント	5.4	24.1	46.4	24.1	100.0		
【圏域別】								
仙南圏域	度数	12	60	112	58	242	8	250
	パーセント	5.0	24.8	46.3	24.0	100.0		
仙台圏域	度数	10	55	123	81	269	7	276
	パーセント	3.7	20.4	45.7	30.1	100.0		
大崎圏域	度数	13	49	132	74	268	19	287
	パーセント	4.9	18.3	49.3	27.6	100.0		
栗原圏域	度数	7	59	132	73	271	16	287
	パーセント	2.6	21.8	48.7	26.9	100.0		
登米圏域	度数	9	40	129	90	268	16	284
	パーセント	3.4	14.9	48.1	33.6	100.0		
石巻圏域	度数	10	48	140	66	264	15	279
	パーセント	3.8	18.2	53.0	25.0	100.0		
気仙沼・本吉 圏域	度数	7	36	115	86	244	12	256
	パーセント	2.9	14.8	47.1	35.2	100.0		

【関心度】 (県が行ってきたこの取組の内容について、どのくらい関心があるか)

<概要>

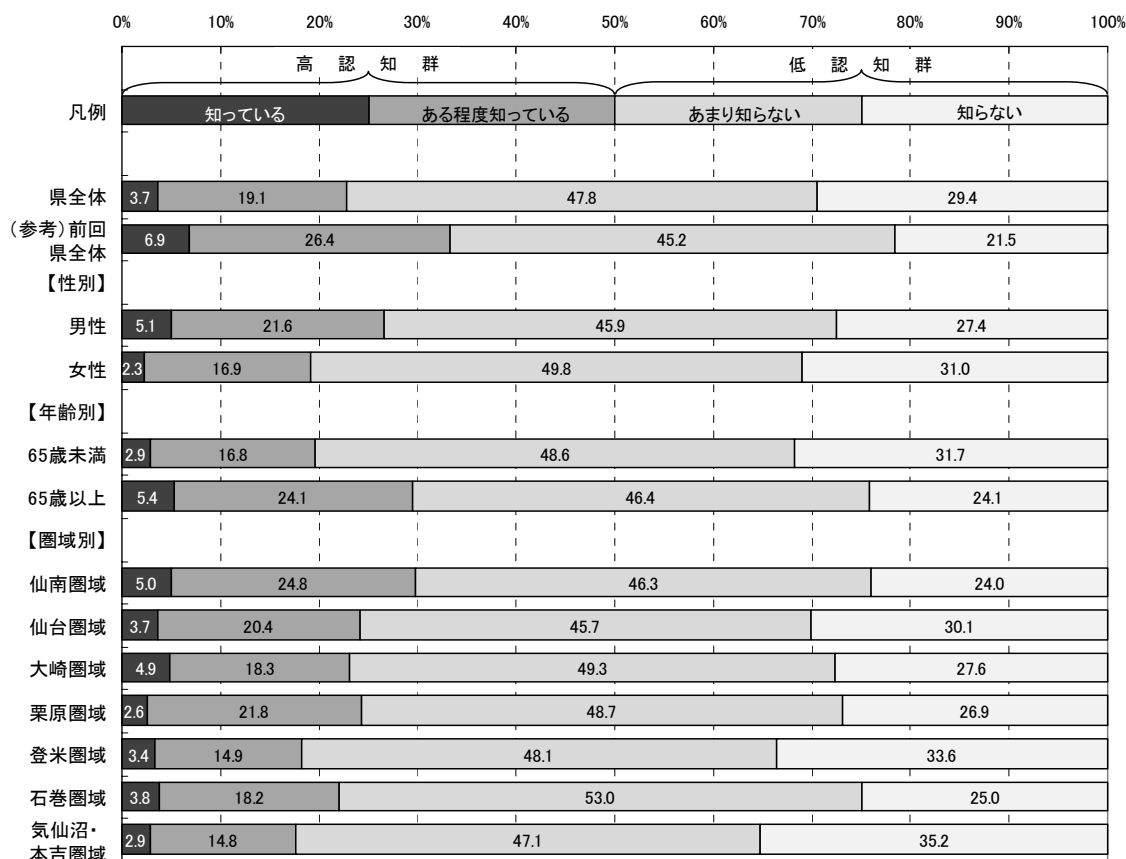
■県全体

「関心がある」「ある程度関心がある」を合わせた『高関心群』は49.8%、
「あまり関心がない」「関心がない」を合わせた『低関心群』は50.3%である。

■性別

男性の『高関心群』は55.3%で、県全体より5.5ポイント高い。
女性の『高関心群』は44.6%で、県全体より5.2ポイント低い。

■年齢別

65歳未満の『高関心群』は46.5%で、県全体より3.3ポイント低い。
65歳以上の『高関心群』は56.5%で、県全体より6.7ポイント高い。

■圏域別

各圏域の『高関心群』は、県全体との差が5.0ポイント以内に収まっている。

図2-2-24-2 取組24 関心度割合(属性別)



表2-2-24-2 取組24 関心度集計(属性別)

		有 効				合 計	欠 損 値	合 計
		関心がある	ある程度 関心がある	あまり 関心がない	関心がない			
県全体	度数	201	737	688	260	1,886	167	2,053
	パーセント	10.7	39.1	36.5	13.8	100.0		
(参考) 前回 県全体	度数	303	860	449	192	1,804	140	1,944
	パーセント	16.8	47.7	24.9	10.6	100.0		
【性別】								
男性	度数	112	376	290	105	883	66	949
	パーセント	12.7	42.6	32.8	11.9	100.0		
女性	度数	81	342	379	146	948	83	1,031
	パーセント	8.5	36.1	40.0	15.4	100.0		
【年齢別】								
65歳未満	度数	108	464	489	169	1,230	67	1,297
	パーセント	8.8	37.7	39.8	13.7	100.0		
65歳以上	度数	85	250	178	80	593	80	673
	パーセント	14.3	42.2	30.0	13.5	100.0		
【圏域別】								
仙南圏域	度数	37	92	82	27	238	12	250
	パーセント	15.5	38.7	34.5	11.3	100.0		
仙台圏域	度数	21	113	89	37	260	16	276
	パーセント	8.1	43.5	34.2	14.2	100.0		
大崎圏域	度数	29	102	96	35	262	25	287
	パーセント	11.1	38.9	36.6	13.4	100.0		
栗原圏域	度数	28	97	99	38	262	25	287
	パーセント	10.7	37.0	37.8	14.5	100.0		
登米圏域	度数	23	104	93	40	260	24	284
	パーセント	8.8	40.0	35.8	15.4	100.0		
石巻圏域	度数	27	108	88	34	257	22	279
	パーセント	10.5	42.0	34.2	13.2	100.0		
気仙沼・本吉 圏域	度数	22	90	101	29	242	14	256
	パーセント	9.1	37.2	41.7	12.0	100.0		

【重視度】 (県がこの取組を今後行っていくことが、どのくらい重要と考えるか)

<概要>

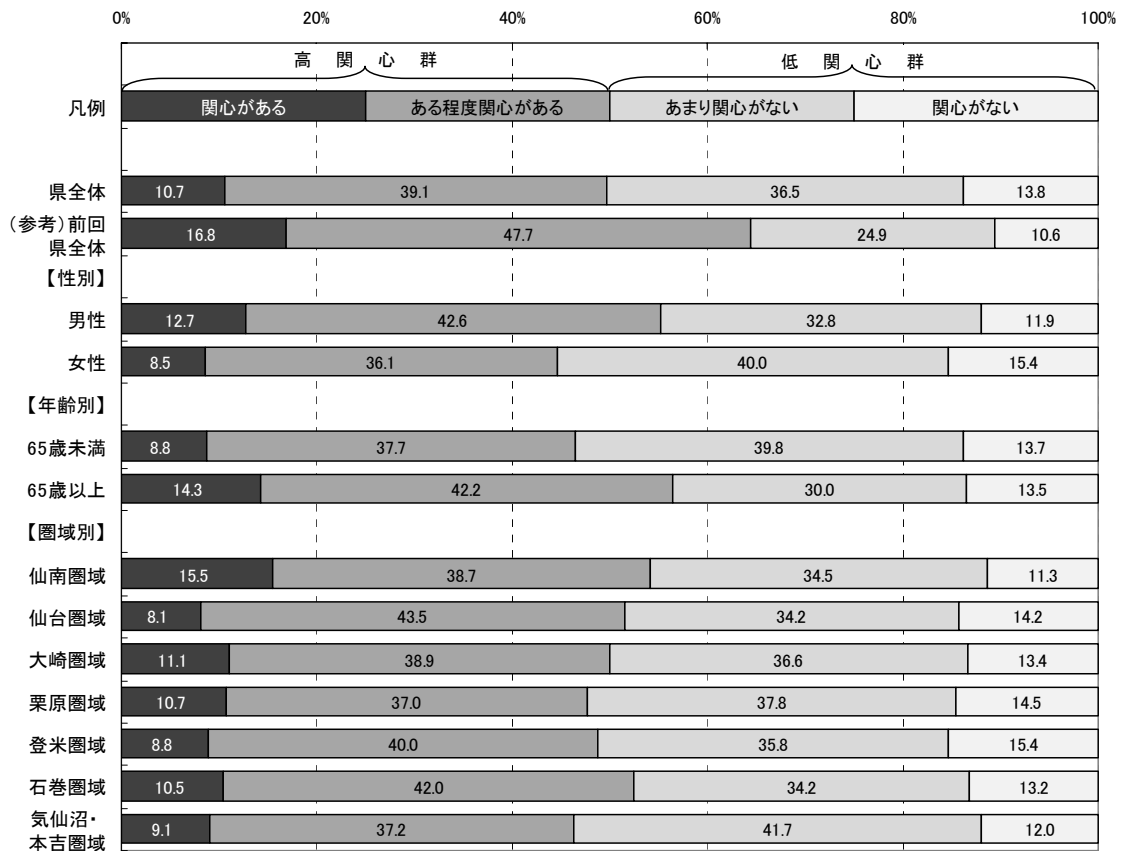
■県全体

「重要」「やや重要」を合わせた『高重視群』は50.2%、「あまり重要ではない」「重要ではない」を合わせた『低重視群』は22.4%である。

なお、回答全体から「わからない」を除き集計した場合、『高重視群』が69.2%、『低重視群』は30.8%となる。

■性別

男性の『高重視群』は54.2%で、県全体より4.0ポイント高い。

女性の『高重視群』は46.9%で、県全体より3.3ポイント低い。

■年齢別

65歳未満の『高重視群』は47.2%で、県全体より3.0ポイント低い。

65歳以上の『高重視群』は56.8%で、県全体より6.6ポイント高い。

■圏域別

仙南圏域の『高重視群』は、56.4%で、県全体より6.2ポイント高い。

その他の圏域の『高重視群』は、県全体との差が全て5.0ポイント以内に収まっている。

図2-2-24-3 取組24 重視度割合(属性別)



表2-2-24-3 取組24 重視度集計(属性別)

		有 効						欠 損 値	合 計
		重要	やや重要	あまり重要 ではない	重要では ない	わからない	合計		
県全体	度数	281	674	321	104	523	1,903	150	2,053
	パーセント	14.8	35.4	16.9	5.5	27.5	100.0		
	「わからない」を 除くパーセント	20.4	48.8	23.3	7.5		100.0		
(参考) 前回 県全体	度数	424	760	226	35	366	1,811	133	1,944
	パーセント	23.4	42.0	12.5	1.9	20.2	100.0		
【性別】									
男性	度数	144	340	158	53	197	892	57	949
	パーセント	16.1	38.1	17.7	5.9	22.1	100.0		
女性	度数	129	319	150	49	309	956	75	1,031
	パーセント	13.5	33.4	15.7	5.1	32.3	100.0		
【年齢別】									
65歳未満	度数	151	437	231	86	339	1,244	53	1,297
	パーセント	12.1	35.1	18.6	6.9	27.3	100.0		
65歳以上	度数	120	218	78	15	164	595	78	673
	パーセント	20.2	36.6	13.1	2.5	27.6	100.0		
【圏域別】									
仙南圏域	度数	50	83	40	13	50	236	14	250
	パーセント	21.2	35.2	16.9	5.5	21.2	100.0		
仙台圏域	度数	39	100	41	14	64	258	18	276
	パーセント	15.1	38.8	15.9	5.4	24.8	100.0		
大崎圏域	度数	36	98	41	19	71	265	22	287
	パーセント	13.6	37.0	15.5	7.2	26.8	100.0		
栗原圏域	度数	43	85	52	14	75	269	18	287
	パーセント	16.0	31.6	19.3	5.2	27.9	100.0		
登米圏域	度数	25	101	38	15	87	266	18	284
	パーセント	9.4	38.0	14.3	5.6	32.7	100.0		
石巻圏域	度数	43	100	41	13	66	263	16	279
	パーセント	16.3	38.0	15.6	4.9	25.1	100.0		
気仙沼・本吉 圏域	度数	32	81	50	11	68	242	14	256
	パーセント	13.2	33.5	20.7	4.5	28.1	100.0		

【満足度】 (県が行ってきたこの取組について、どのくらい満足しているか)

<概要>

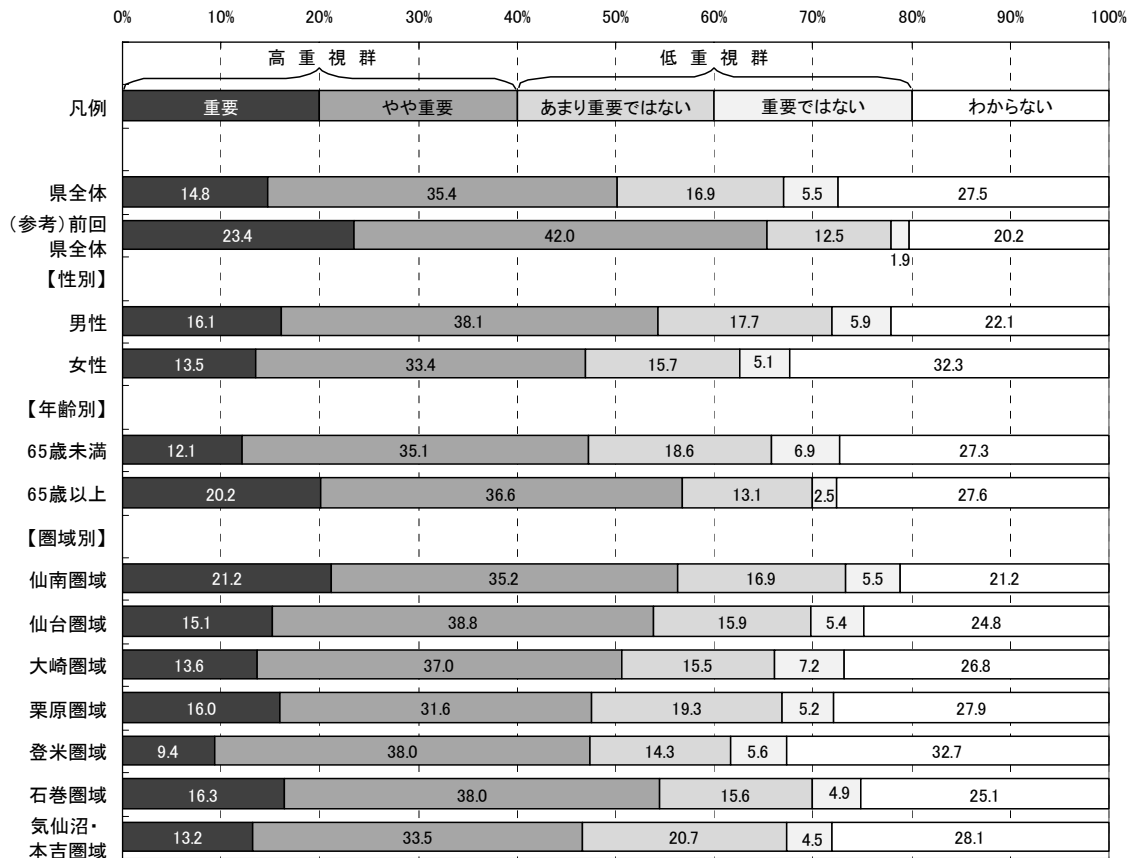
■県全体

「満足」「やや満足」を合わせた『満足群』は28.0%、「やや不満」「不満」を合わせた『不満群』は24.8%である。

なお、回答全体から「わからない」を除き集計した場合、『満足群』が53.1%、『不満群』は46.9%となる。

■性別

男性の『満足群』は31.2%で、県全体より3.2ポイント高い。

女性の『満足群』は25.7%で、県全体より2.3ポイント低い。

■年齢別

65歳未満の『満足群』は24.1%で、県全体より3.9ポイント低い。

65歳以上の『満足群』は37.6%で、県全体より9.6ポイント高い。

■圏域別

仙南圏域の『満足群』は、34.2%で、県全体より6.2ポイント高い。

その他の圏域の『満足群』は、県全体との差が全て5.0ポイント以内に収まっている。

図2-2-24-4 取組24 満足度割合(属性別)



表2-2-24-4 取組24 満足度集計(属性別)

		有 効					合計	欠 損 値	合 計
		満足	やや満足	やや不満	不満	わからない			
県全体	度数	68	458	355	110	889	1,880	173	2,053
	パーセント	3.6	24.4	18.9	5.9	47.3	100.0		
	「わからない」を 除くパーセント	6.9	46.2	35.8	11.1		100.0		
(参考) 前回 県全体	度数	74	474	389	179	683	1,799	145	1,944
	パーセント	4.1	26.3	21.6	9.9	38.0	100.0		
【性別】									
男性	度数	36	239	186	59	361	881	68	949
	パーセント	4.1	27.1	21.1	6.7	41.0	100.0		
女性	度数	28	214	155	45	501	943	88	1,031
	パーセント	3.0	22.7	16.4	4.8	53.1	100.0		
【年齢別】									
65歳未満	度数	35	262	234	82	618	1,231	66	1,297
	パーセント	2.8	21.3	19.0	6.7	50.2	100.0		
65歳以上	度数	30	190	104	20	240	584	89	673
	パーセント	5.1	32.5	17.8	3.4	41.1	100.0		
【圏域別】									
仙南圏域	度数	14	65	43	15	94	231	19	250
	パーセント	6.1	28.1	18.6	6.5	40.7	100.0		
仙台圏域	度数	9	68	56	15	108	256	20	276
	パーセント	3.5	26.6	21.9	5.9	42.2	100.0		
大崎圏域	度数	8	60	44	18	131	261	26	287
	パーセント	3.1	23.0	16.9	6.9	50.2	100.0		
栗原圏域	度数	10	68	58	12	115	263	24	287
	パーセント	3.8	25.9	22.1	4.6	43.7	100.0		
登米圏域	度数	10	64	39	12	139	264	20	284
	パーセント	3.8	24.2	14.8	4.5	52.7	100.0		
石巻圏域	度数	7	67	51	18	116	259	20	279
	パーセント	2.7	25.9	19.7	6.9	44.8	100.0		
気仙沼・本吉 圏域	度数	6	52	44	13	125	240	16	256
	パーセント	2.5	21.7	18.3	5.4	52.1	100.0		

【特に優先すべきと思う項目】

取組24に関し、目標とする宮城の姿を目指して、県が下記の項目の中で今後特に優先すべきと思う項目について調査した。(複数回答可)

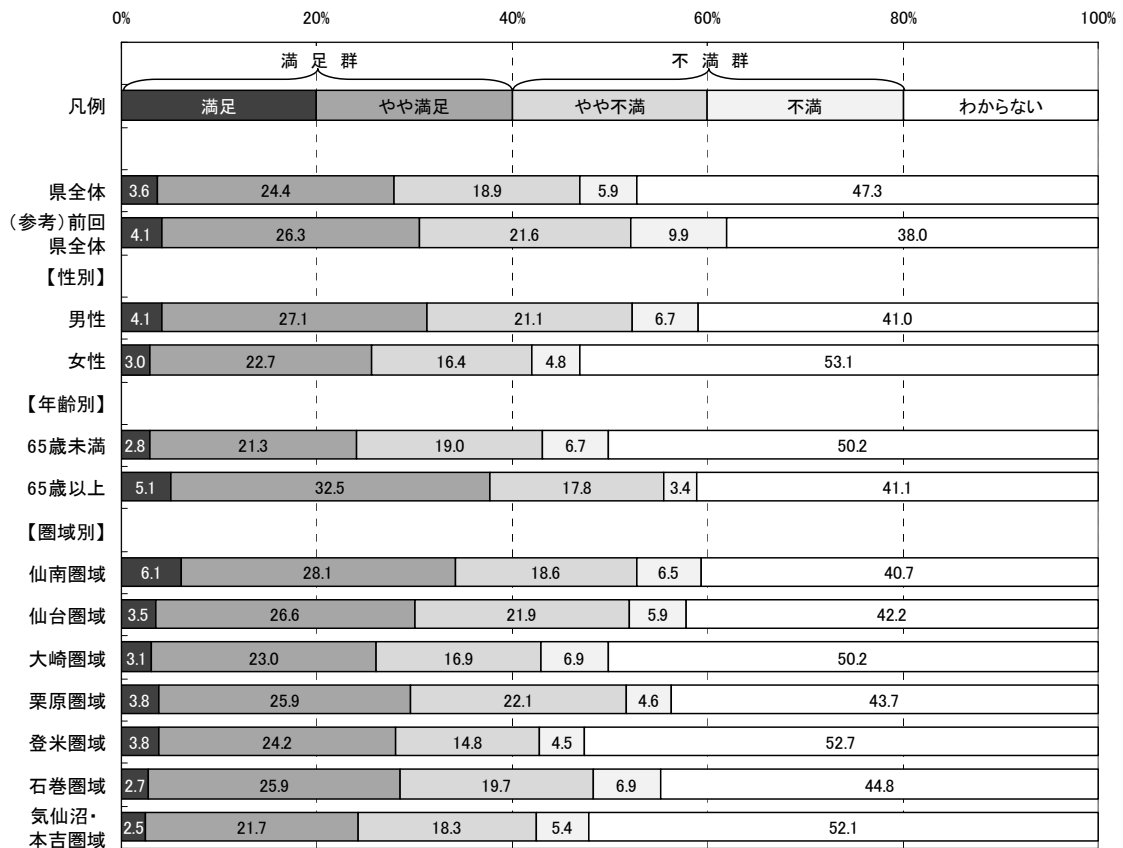
- ア 施設の配置場所、市街地開発など、都市計画の方針を明らかにする都市計画区域マスタープランに基づく良好な市街地づくり
- イ 都市計画による適切な土地利用の誘導や公共公益施設の適切な配置
- ウ 鉄道沿線などの市街地整備や既存市街地の再開発
- エ 地域の実情に応じた、まちづくりと連携した商店街活性化への支援
- オ 豊かな自然環境や独自の伝統文化などを生かした集客交流や移住・交流者による地域づくりなど、多様な主体と連携し、地域の実情に応じた集落維持・活性化対策の促進
- カ 地域の日常生活を支えるバス路線など、公共交通の維持支援

(参考:目標とする宮城の姿)

- 地域の中心部にさまざまな公共施設をまとめて配置するなど、機能的なまちづくりが進められています。
- 消費者にとって魅力ある商店街づくりや、地域資源を生かした独自性のあるまちづくりが進められています。
- 県内の各圏域に、圏域内のそれぞれの地域が医療、教育、交通などの機能を集中・分担するなどして、生活に欠かせない基礎的なサービスがきちんと受けられる環境が整っています。

<概要>

■県全体及び属性別(性別・年齢別・圏域別)の優先順位第1位から第3位までは以下のとおり。

	◆県全体	■性別		■年齢別	
		男性	女性	65歳未満	65歳以上
第1位:	カ	カ	カ	カ	カ
第2位:	エ	エ	エ	エ	エ
第3位:	オ	オ	オ	オ	オ

	■圏域別						
	仙南	仙台	大崎	栗原	登米	石巻	気仙沼・本吉
第1位:	カ	カ	カ	カ	カ	カ	カ
第2位:	エ	エ	エ	エ	オ	エ	エ
第3位:	イ	オ	オ	オ	エ	イオ	オ

※属性別の優先順位が県全体と異なる場合、項目記号を網掛けしている。

図2-2-24-5 取組24 特に優先すべきと思う項目回答数(県全体)

(回答者数:1844人, 回答数累計:3426件 ※複数回答可)



図2-2-24-6 取組24 特に優先すべきと思う項目割合(属性別)



※ 本図は、回答数累計に占める各項目の回答数の割合を属性別に示したものです。

取組24 「コンパクトで機能的なまちづくりと
地域生活の充実」

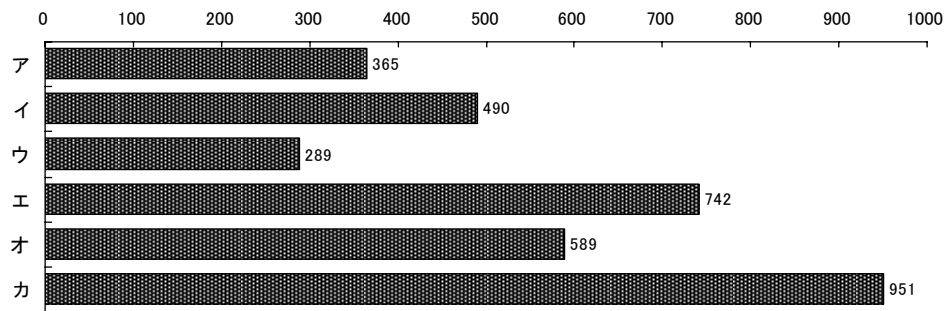
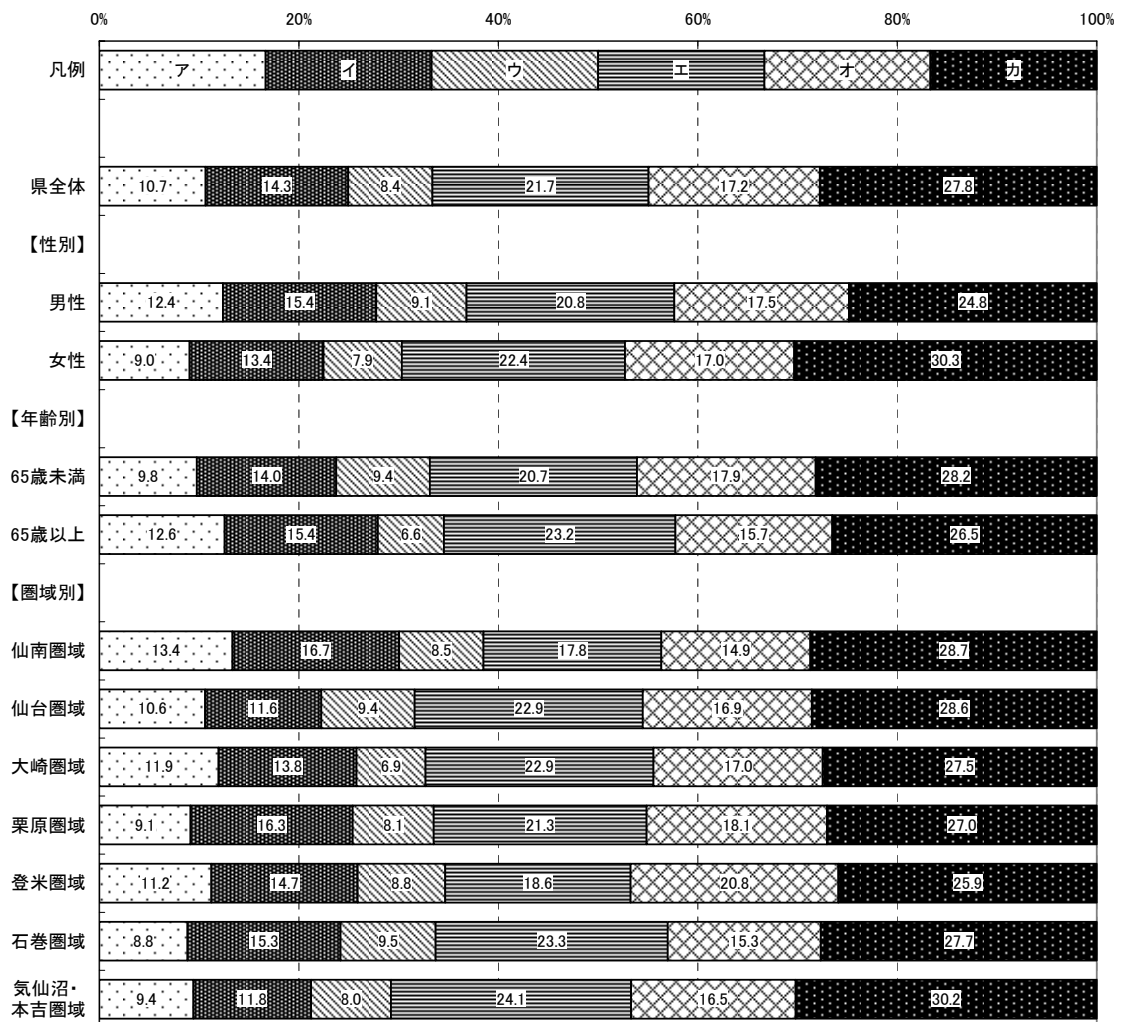
取組 25 安全で安心なまちづくり



取組概要

豊かで潤いのある生活を営むことができる社会の実現は県民共通の願いであることから、だれもが安心して安全に暮らせる社会の実現を目指します。

平成 22 年度の主な取組

- 安全・安心まちづくりを県民運動として推進するための県民大会やリーダー養成のための講座を開催しています。また、地域ネットワークづくりを推進しています。
[成果等] 県民大会の参加人数 約 600 人
- 消費生活講座やパネル展示を実施したほか、ホームページやリーフレットによる情報提供や啓発に努めています。また、多重債務問題にも取り組み、県・市町村等の相談窓口の機能充実を図っています。
[成果等] 市町村相談員の新規配置 1 町(2 人)・増員配置 3 市 1 町(4 人)
- サッカーJリーグ公式戦の仙台開催に合わせ、ヤングボランティアによる観客約 1 万 7 千人への薬物乱用防止アピールを行うなど、麻薬や覚せい剤、シンナー等の乱用防止を呼びかけています。
[成果等] Jリーグ会場の啓発活動参加人数 80 人
- 「スクールサポーター」を県内の小・中学校及び高等学校に派遣し、少年の非行防止や立ち直り支援、児童・生徒の犯罪被害防止や安全を確保するための活動を行っています。
[成果等] 派遣回数 13 校(中学校 12 校, 高等学校 1 校)に 17 回派遣(平成 22 年 10 月末現在)
- 「交番相談員」を増員(1 人)し、事件等で交番の警察官が不在となっても来庁者に対応できる体制に強化しています。また、「警察安全相談員」を配置し、県民からの相談に対応できる体制に強化しています。
[成果等] 交番相談員数 26 人, 警察安全相談員数 10 人

【認知度】 (県がこの取組を行っていたことについて、どのくらい知っているか)

<概要>

■県全体

「知っている」「ある程度知っている」を合わせた『高認知群』は29.1%、
「あまり知らない」「知らない」を合わせた『低認知群』は71.0%である。

■性別

男性の『高認知群』は31.0%で、県全体より1.9ポイント高い。

女性の『高認知群』は27.6%で、県全体より1.5ポイント低い。

■年齢別

65歳未満の『高認知群』は26.6%で、県全体より2.5ポイント低い。

65歳以上の『高認知群』は34.8%で、県全体より5.7ポイント高い。

■圏域別

気仙沼・本吉圏域の『高認知群』は23.8%で、県全体より5.3ポイント低い。

その他の圏域の『高認知群』は、県全体との差が5.0ポイント以内に収まっている。

図2-2-25-1 取組25 認知度割合(属性別)



表2-2-25-1 取組25 認知度集計(属性別)

		有 効					欠 損 値	合 計
		知っている	ある程度 知っている	あまり 知らない	知らない	合計		
県全体	度数	118	446	892	485	1,941	112	2,053
	パーセント	6.1	23.0	46.0	25.0	100.0		
(参考) 前回 県全体	度数	194	569	745	354	1,862	82	1,944
	パーセント	10.4	30.6	40.0	19.0	100.0		
【性別】								
男性	度数	64	217	410	216	907	42	949
	パーセント	7.1	23.9	45.2	23.8	100.0		
女性	度数	47	223	452	254	976	55	1,031
	パーセント	4.8	22.8	46.3	26.0	100.0		
【年齢別】								
65歳未満	度数	65	272	579	347	1,263	34	1,297
	パーセント	5.1	21.5	45.8	27.5	100.0		
65歳以上	度数	46	167	278	120	611	62	673
	パーセント	7.5	27.3	45.5	19.6	100.0		
【圏域別】								
仙南圏域	度数	17	61	113	52	243	7	250
	パーセント	7.0	25.1	46.5	21.4	100.0		
仙台圏域	度数	16	65	120	66	267	9	276
	パーセント	6.0	24.3	44.9	24.7	100.0		
大崎圏域	度数	12	76	114	65	267	20	287
	パーセント	4.5	28.5	42.7	24.3	100.0		
栗原圏域	度数	20	72	123	61	276	11	287
	パーセント	7.2	26.1	44.6	22.1	100.0		
登米圏域	度数	21	56	121	73	271	13	284
	パーセント	7.7	20.7	44.6	26.9	100.0		
石巻圏域	度数	10	56	133	68	267	12	279
	パーセント	3.7	21.0	49.8	25.5	100.0		
気仙沼・本吉 圏域	度数	11	47	113	73	244	12	256
	パーセント	4.5	19.3	46.3	29.9	100.0		

【関心度】 (県が行ってきたこの取組の内容について、どのくらい関心があるか)

<概要>

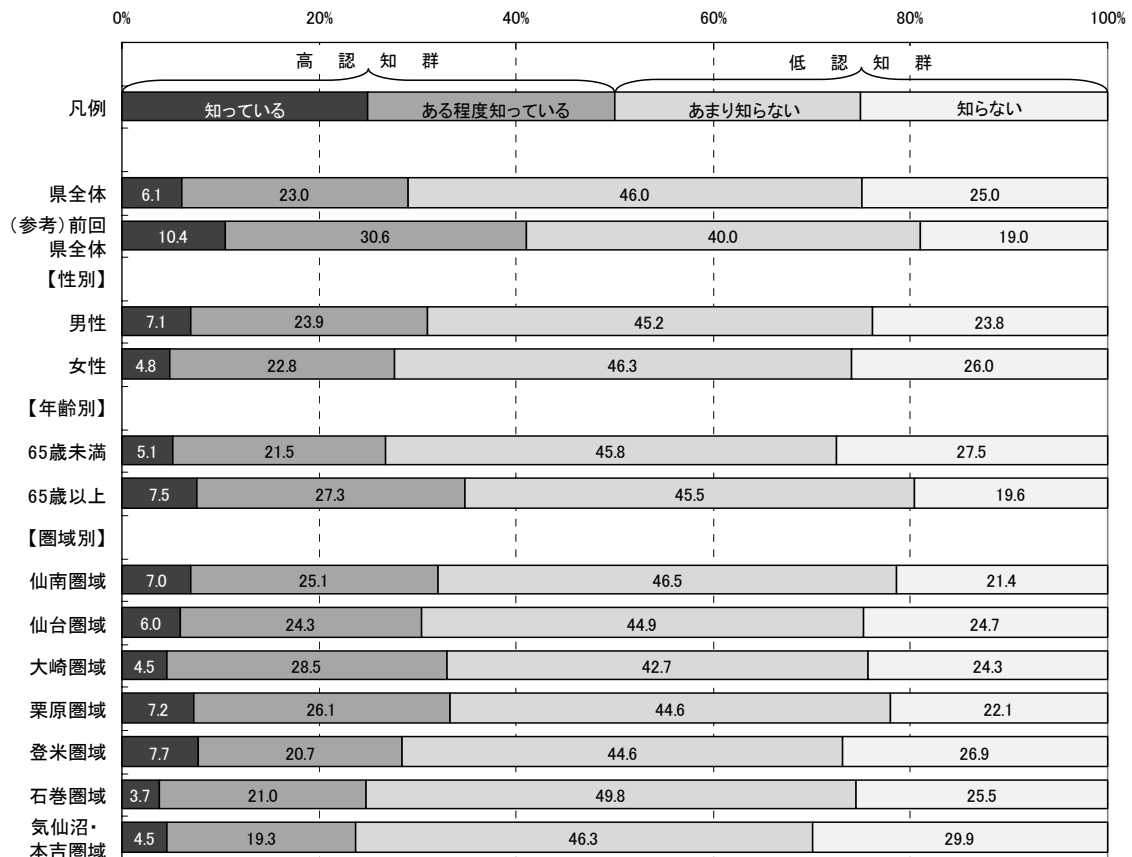
■県全体

「関心がある」「ある程度関心がある」を合わせた『高関心群』は63.4%、
「あまり関心がない」「関心がない」を合わせた『低関心群』は36.6%である。

■性別

男性の『高関心群』は66.3%で、県全体より2.9ポイント高い。
女性の『高関心群』は60.7%で、県全体より2.7ポイント低い。

■年齢別

65歳未満の『高関心群』は61.7%で、県全体より1.7ポイント低い。
65歳以上の『高関心群』は66.6%で、県全体より3.2ポイント高い。

■圏域別

各圏域の『高関心群』は、県全体との差が全て5.0ポイント以内に収まっている。

図2-2-25-2 取組25 関心度割合(属性別)



表2-2-25-2 取組25 関心度集計(属性別)

		有 効					欠 損 値	合 計
		関心がある	ある程度 関心がある	あまり 関心がない	関心がない	合計		
県全体	度数	298	906	514	183	1,901	152	2,053
	パーセント	15.7	47.7	27.0	9.6	100.0		
(参考) 前回 県全体	度数	442	921	339	125	1,827	117	1,944
	パーセント	24.2	50.4	18.6	6.8	100.0		
【性別】								
男性	度数	149	438	224	74	885	64	949
	パーセント	16.8	49.5	25.3	8.4	100.0		
女性	度数	135	447	276	101	959	72	1,031
	パーセント	14.1	46.6	28.8	10.5	100.0		
【年齢別】								
65歳未満	度数	174	593	348	127	1,242	55	1,297
	パーセント	14.0	47.7	28.0	10.2	100.0		
65歳以上	度数	110	285	151	47	593	80	673
	パーセント	18.5	48.1	25.5	7.9	100.0		
【圏域別】								
仙南圏域	度数	41	111	73	15	240	10	250
	パーセント	17.1	46.3	30.4	6.3	100.0		
仙台圏域	度数	43	126	70	19	258	18	276
	パーセント	16.7	48.8	27.1	7.4	100.0		
大崎圏域	度数	47	132	56	31	266	21	287
	パーセント	17.7	49.6	21.1	11.7	100.0		
栗原圏域	度数	43	121	79	26	269	18	287
	パーセント	16.0	45.0	29.4	9.7	100.0		
登米圏域	度数	38	128	72	27	265	19	284
	パーセント	14.3	48.3	27.2	10.2	100.0		
石巻圏域	度数	30	139	73	21	263	16	279
	パーセント	11.4	52.9	27.8	8.0	100.0		
気仙沼・本吉 圏域	度数	35	109	64	28	236	20	256
	パーセント	14.8	46.2	27.1	11.9	100.0		

【重視度】 (県がこの取組を今後行っていくことが、どのくらい重要と考えるか)

<概要>

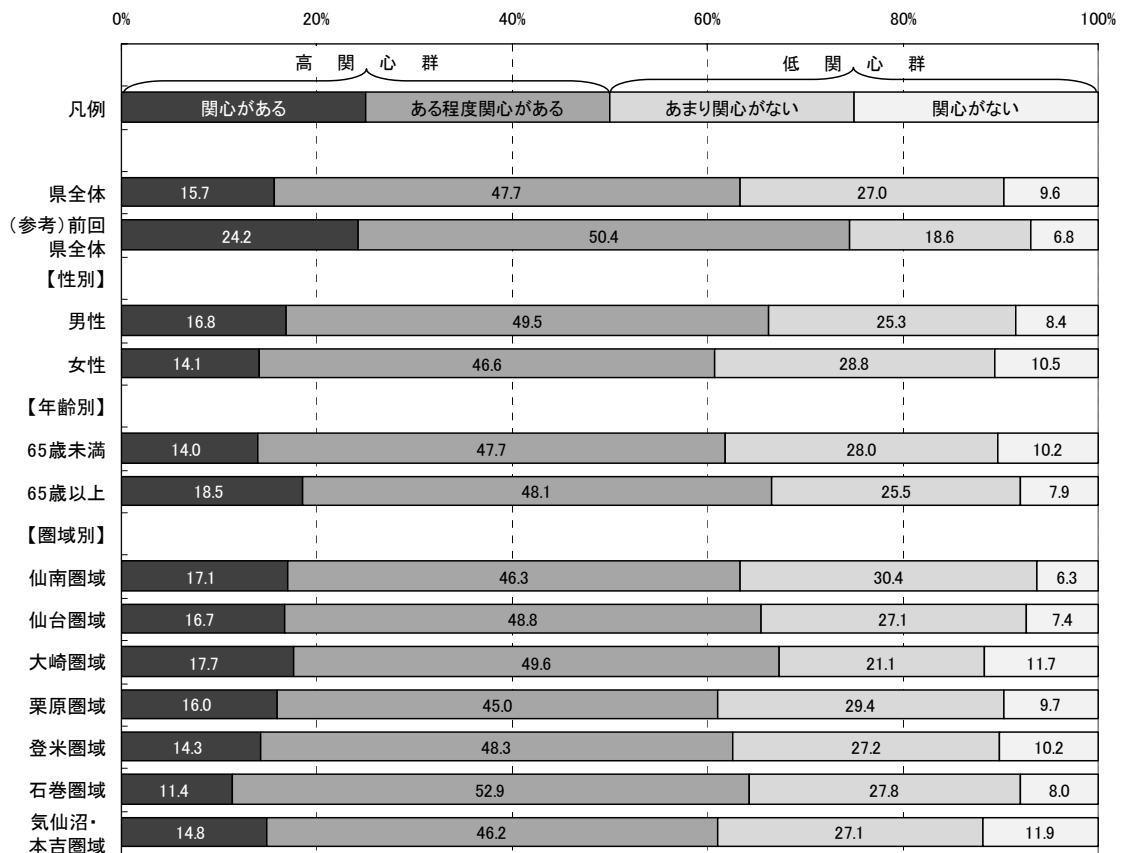
■県全体

「重要」「やや重要」を合わせた『高重視群』は64.2%、「あまり重要ではない」「重要ではない」を合わせた『低重視群』は15.8%である。

なお、回答全体から「わからない」を除き集計した場合、『高重視群』が80.3%、『低重視群』は19.8%となる。

■性別

男性の『高重視群』は67.6%で、県全体より3.4ポイント高い。

女性の『高重視群』は61.7%で、県全体より2.5ポイント低い。

■年齢別

65歳未満の『高重視群』は63.8%で、県全体より0.4ポイント低い。

65歳以上の『高重視群』は66.3%で、県全体より2.1ポイント高い。

■圏域別

各圏域の『高重視群』は、県全体との差が5.0ポイント以内に収まっている。

図2-2-25-3 取組25 重視度割合(属性別)



表2-2-25-3 取組25 重視度集計(属性別)

		有 効					合計	欠 損 値	合 計
		重要	やや重要	あまり重要 ではない	重要では ない	わからない			
県全体	度数	501	723	236	65	381	1,906	147	2,053
	パーセント	26.3	37.9	12.4	3.4	20.0	100.0		
	「わからない」を 除くパーセント	32.9	47.4	15.5	4.3		100.0		
(参考) 前回 県全体	度数	658	720	147	38	261	1,824	120	1,944
	パーセント	36.1	39.5	8.1	2.1	14.3	100.0		
【性別】									
男性	度数	247	356	124	35	130	892	57	949
	パーセント	27.7	39.9	13.9	3.9	14.6	100.0		
女性	度数	238	354	105	29	234	960	71	1,031
	パーセント	24.8	36.9	10.9	3.0	24.4	100.0		
【年齢別】									
65歳未満	度数	315	480	166	51	234	1,246	51	1,297
	パーセント	25.3	38.5	13.3	4.1	18.8	100.0		
65歳以上	度数	168	228	62	13	126	597	76	673
	パーセント	28.1	38.2	10.4	2.2	21.1	100.0		
【圏域別】									
仙南圏域	度数	64	101	29	12	34	240	10	250
	パーセント	26.7	42.1	12.1	5.0	14.2	100.0		
仙台圏域	度数	79	89	39	7	45	259	17	276
	パーセント	30.5	34.4	15.1	2.7	17.4	100.0		
大崎圏域	度数	73	99	30	9	54	265	22	287
	パーセント	27.5	37.4	11.3	3.4	20.4	100.0		
栗原圏域	度数	73	90	45	7	55	270	17	287
	パーセント	27.0	33.3	16.7	2.6	20.4	100.0		
登米圏域	度数	65	115	20	10	58	268	16	284
	パーセント	24.3	42.9	7.5	3.7	21.6	100.0		
石巻圏域	度数	59	114	33	10	48	264	15	279
	パーセント	22.3	43.2	12.5	3.8	18.2	100.0		
気仙沼・本吉 圏域	度数	58	92	30	7	52	239	17	256
	パーセント	24.3	38.5	12.6	2.9	21.8	100.0		

【満足度】 (県が行ってきたこの取組について、どのくらい満足しているか)

<概要>

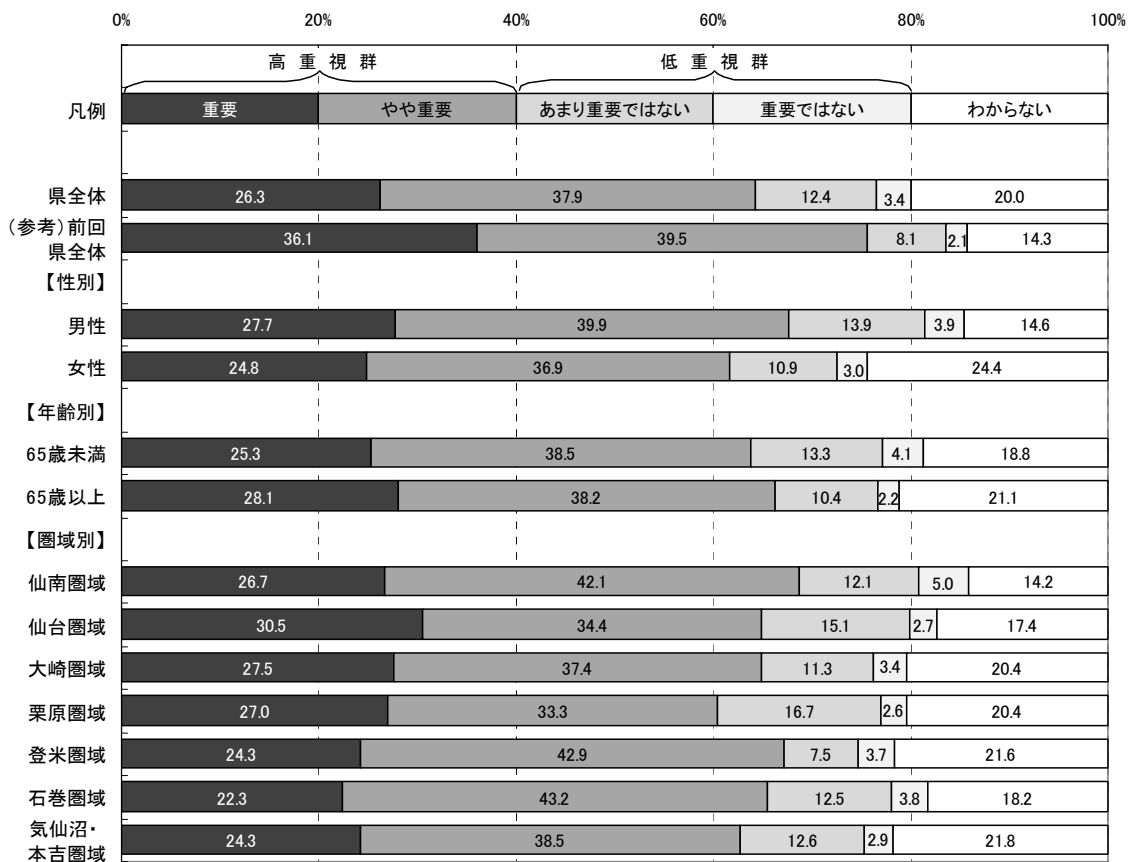
■県全体

「満足」「やや満足」を合わせた『満足群』は37.4%、「やや不満」「不満」を合わせた『不満群』は22.2%である。

なお、回答全体から「わからない」を除き集計した場合、『満足群』が62.8%、『不満群』は37.2%となる。

■性別

男性の『満足群』は40.6%で、県全体より3.2ポイント高い。

女性の『満足群』は35.3%で、県全体より2.1ポイント低い。

■年齢別

65歳未満の『満足群』は34.4%で、県全体より3.0ポイント低い。

65歳以上の『満足群』は45.4%で、県全体より8.0ポイント高い。

■圏域別

栗原圏域の『満足群』は43.5%で、県全体より6.1ポイント高い。

その他の圏域の『満足群』は、県全体との差が5.0ポイント以内に収まっている。

図2-2-25-4 取組25 満足度割合(属性別)



表2-2-25-4 取組25 満足度集計(属性別)

		有 効					合計	欠 損 値	合 計
		満足	やや満足	やや不満	不満	わからない			
県全体	度数	109	592	315	101	754	1,871	182	2,053
	パーセント	5.8	31.6	16.8	5.4	40.3	100.0		
	「わからない」を除くパーセント	9.8	53.0	28.2	9.0		100.0		
(参考) 前回 県全体	度数	131	603	344	128	579	1,785	159	1,944
	パーセント	7.3	33.8	19.3	7.2	32.4	100.0		
【性別】									
男性	度数	60	294	160	55	304	873	76	949
	パーセント	6.9	33.7	18.3	6.3	34.8	100.0		
女性	度数	43	291	143	42	427	946	85	1,031
	パーセント	4.5	30.8	15.1	4.4	45.1	100.0		
【年齢別】									
65歳未満	度数	63	359	201	77	526	1,226	71	1,297
	パーセント	5.1	29.3	16.4	6.3	42.9	100.0		
65歳以上	度数	41	224	100	20	199	584	89	673
	パーセント	7.0	38.4	17.1	3.4	34.1	100.0		
【圏域別】									
仙南圏域	度数	14	84	44	20	76	238	12	250
	パーセント	5.9	35.3	18.5	8.4	31.9	100.0		
仙台圏域	度数	17	85	50	17	87	256	20	276
	パーセント	6.6	33.2	19.5	6.6	34.0	100.0		
大崎圏域	度数	14	77	48	9	114	262	25	287
	パーセント	5.3	29.4	18.3	3.4	43.5	100.0		
栗原圏域	度数	20	94	40	9	99	262	25	287
	パーセント	7.6	35.9	15.3	3.4	37.8	100.0		
登米圏域	度数	10	90	40	12	109	261	23	284
	パーセント	3.8	34.5	15.3	4.6	41.8	100.0		
石巻圏域	度数	15	78	40	15	109	257	22	279
	パーセント	5.8	30.4	15.6	5.8	42.4	100.0		
気仙沼・本吉 圏域	度数	9	69	33	15	107	233	23	256
	パーセント	3.9	29.6	14.2	6.4	45.9	100.0		

【特に優先すべきと思う項目】

取組25に関し、目標とする宮城の姿を目指して、県が下記の項目の中で今後特に優先すべきと思う項目について調査した。(複数回答可)

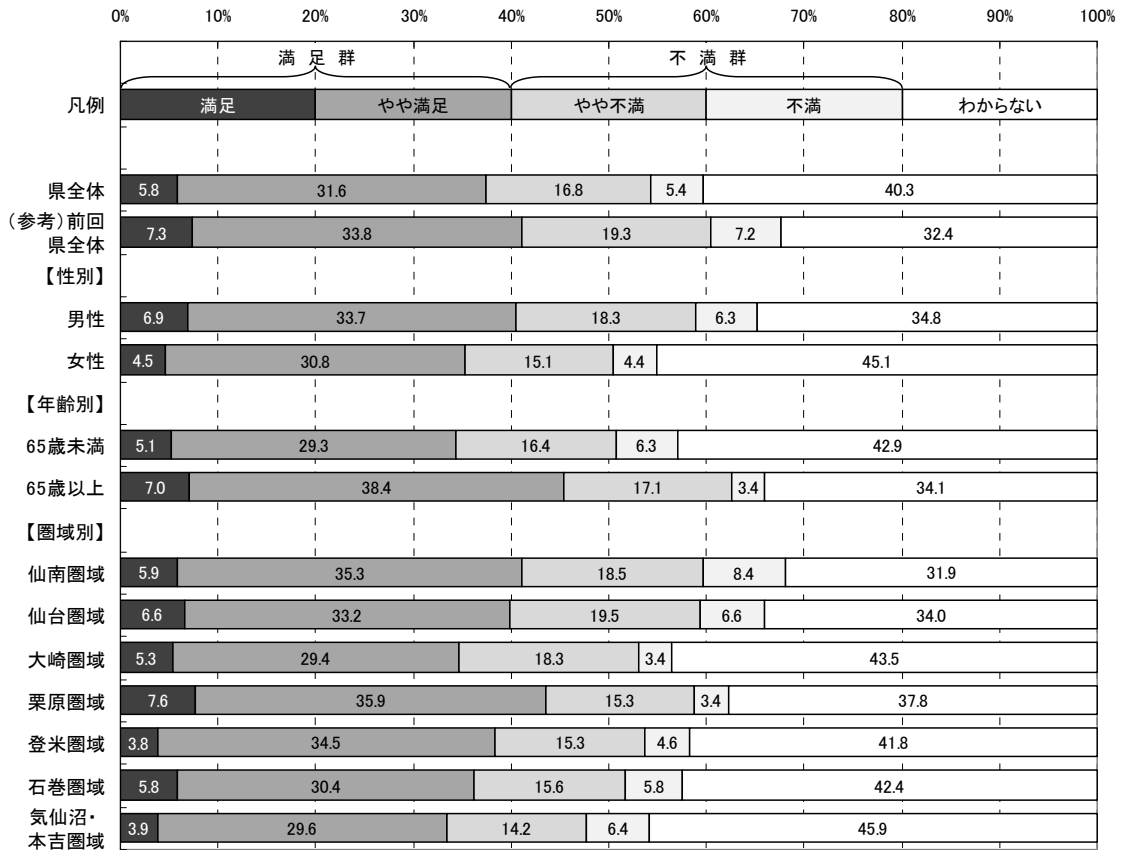
- ア 「犯罪のない安全・安心まちづくり」のために行政、地域、事業者等が連携して行う県民運動の展開と県民の体感治安向上に向けた取組の促進
- イ 子どもや女性、高齢者、障害者、外国人など、防犯の面で特に配慮が必要な人々に対する安全対策の充実
- ウ 消費者被害を未然に防ぐための情報提供や啓発活動の充実など、消費生活の安全性の確保

(参考:目標とする宮城の姿)

- 「自らの安全は自らが守る、地域の安全は地域が守る。」という県民の意識が高まり、地域での犯罪が起きにくくなっています。
- 地域の連帯感や助け合いの意識が高まり、子どもや女性、高齢者、障害者などが安心して暮らしています。
- 犯罪が減り、飲酒運転や交通事故も減少しています。これにより、暮らしの安全、地域の治安が守られていると感じる県民が増えています。
- 悪質商法などによる被害が減っています。また、県民も被害に遭わないよう積極的に情報を収集するなど心掛けています。

<概要>

■県全体及び属性別（性別・年齢別・圏域別）の優先順位第1位から第3位までは以下のとおり。

	◆県全体	■性別		■年齢別	
		男性	女性	65歳未満	65歳以上
第1位:	イ	ア	イ	イ	ア
第2位:	ア	イ	ア	ア	イ
第3位:	ウ	ウ	ウ	ウ	ウ

	■圏域別						
	仙南	仙台	大崎	栗原	登米	石巻	気仙沼・本吉
第1位:	イ	イ	イ	ア	ア	イ	ア
第2位:	ア	ア	ア	イ	イ	ア	イ
第3位:	ウ	ウ	ウ	ウ	ウ	ウ	ウ

※属性別の優先順位が県全体と異なる場合、項目記号を網掛けしている。

図2-2-25-5 取組25 特に優先すべきと思う項目回答数(県全体)



図2-2-25-6 取組25 特に優先すべきと思う項目割合(属性別)



※本図は、回答数累計に占める各項目の回答数の割合を属性別に示したものです。

取組 2 6 外国人も活躍できる地域づくり

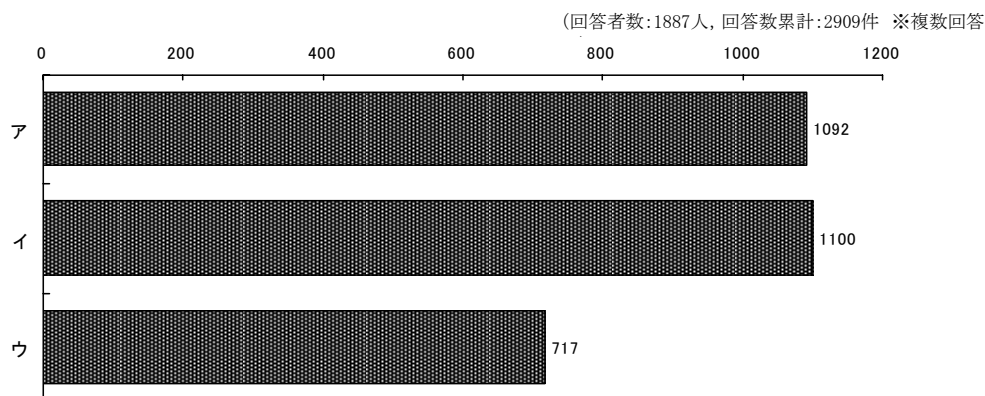
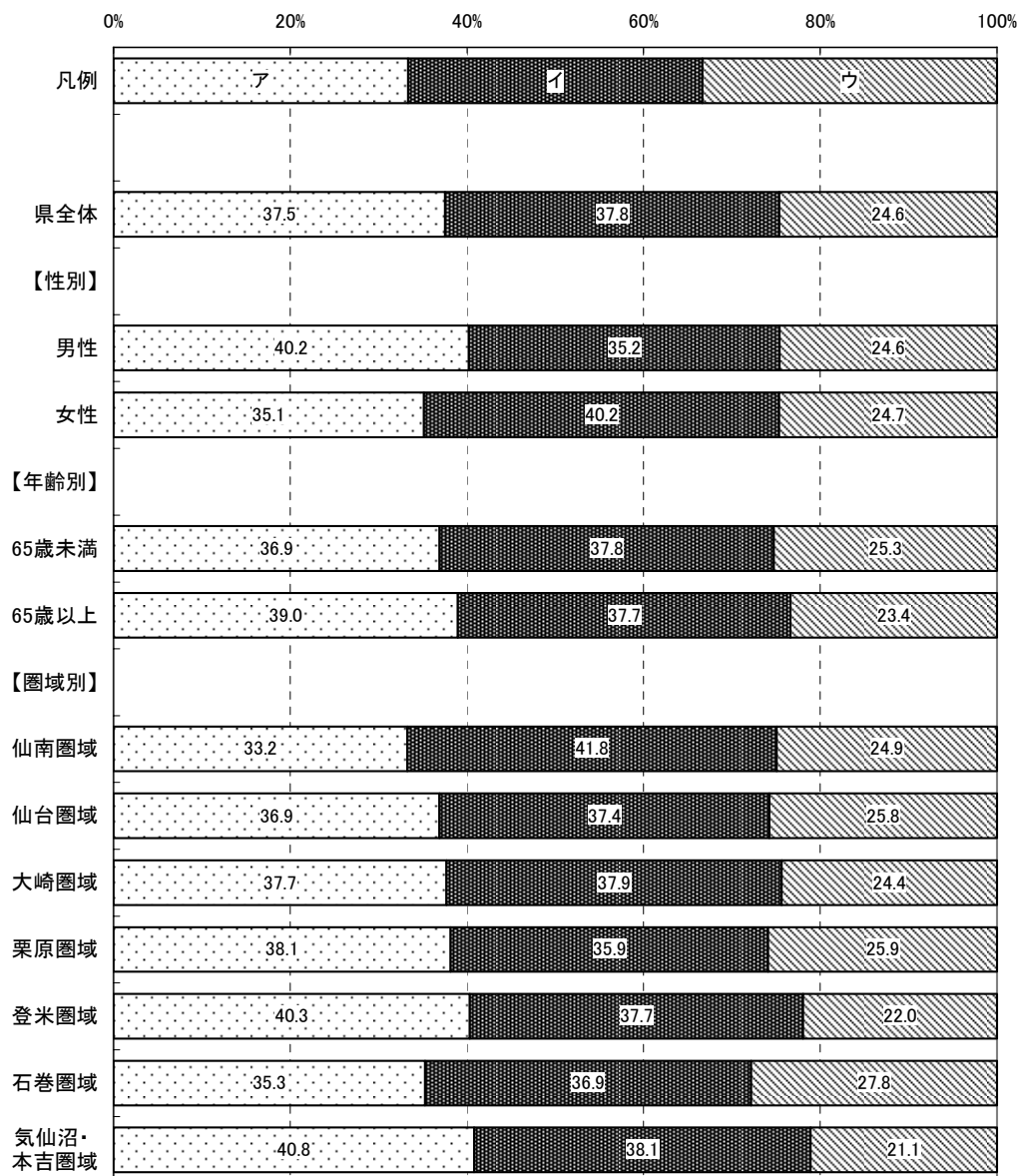

取組概要

日本人と外国人等の間に立ちはだかる「意識の壁」、「言葉の壁」、「生活の壁」の解消を図るため、啓発、多言語化支援、学習支援、家族サポート、活躍の支援を行い、国籍や民族等の異なる人々が、互いに文化的背景等の違いを認め、人権を尊重し、地域社会の対等な構成員として共に生きる「多文化共生社会」の形成を目指します。

平成 2 2 年度の主な取組

- 外国人県民等を受け入れる地域住民等に多文化共生に関する理解を深めてもらい、多文化共生社会の形成に必要な適切な役割分担と協働を推進するため、シンポジウムを開催しています。
[成果等] シンポジウム開催回数 2 回予定(参加見込人数 100 人)
- 情報面から外国人県民等の生活の安全と安心を確保するため、災害発生時に外国人被災者の手助けをする通訳ボランティアの確保・養成を行うほか、気象や地震等の情報を 5 言語(日本語・英語・中国語・韓国語・ポルトガル語)で提供する「災害時外国人サポート・ウェブ・システム」の運用を行っています。
- 日本語に不自由な外国人県民等のための日本語講座の開設を促し、外国人県民等の地域社会への適応力向上を図るため、市町村や国際交流協会職員等を対象にした研修会を開催しています。
[成果等] 研修会開催回数 3 回予定
- 外国人県民等の家庭生活の質の向上を図るため、外国人県民やその家族等から寄せられる相談に 6 言語(日本語・英語・中国語・韓国語・ポルトガル語・タガログ語)で対応する「みやぎ外国人相談センター」の設置・運営を行っています。
- 外国人県民等の就労を支援し、外国人県民等の能力発揮を促進するため、「外国人のための就職手引書」の作成を行っています。

【認知度】 (県がこの取組を行っていたことについて、どのくらい知っているか)

<概要>

■県全体

「知っている」「ある程度知っている」を合わせた『高認知群』は16.3%、
「あまり知らない」「知らない」を合わせた『低認知群』は83.7%である。

■性別

男性の『高認知群』は18.7%で、県全体より2.4ポイント高い。

女性の『高認知群』は14.2%で、県全体より2.1ポイント低い。

■年齢別

65歳未満の『高認知群』は13.2%で、県全体より3.1ポイント低い。

65歳以上の『高認知群』は22.5%で、県全体より6.2ポイント高い。

■圏域別

各圏域の『高認知群』は、県全体との差が全て5.0ポイント以内に収まっている。

図2-2-26-1 取組26 認知度割合(属性別)



表2-2-26-1 取組26 認知度集計(属性別)

		有 効					欠 損 値	合 計
		知っている	ある程度 知っている	あまり 知らない	知らない	合計		
県全体	度数	62	254	855	771	1,942	111	2,053
	パーセント	3.2	13.1	44.0	39.7	100.0		
(参考) 前回 県全体	度数	61	289	860	652	1,862	82	1,944
	パーセント	3.3	15.5	46.2	35.0	100.0		
【性別】								
男性	度数	35	134	397	341	907	42	949
	パーセント	3.9	14.8	43.8	37.6	100.0		
女性	度数	23	115	430	409	977	54	1,031
	パーセント	2.4	11.8	44.0	41.9	100.0		
【年齢別】								
65歳未満	度数	27	140	541	548	1,256	41	1,297
	パーセント	2.1	11.1	43.1	43.6	100.0		
65歳以上	度数	32	107	283	197	619	54	673
	パーセント	5.2	17.3	45.7	31.8	100.0		
【圏域別】								
仙南圏域	度数	7	29	100	106	242	8	250
	パーセント	2.9	12.0	41.3	43.8	100.0		
仙台圏域	度数	11	41	108	105	265	11	276
	パーセント	4.2	15.5	40.8	39.6	100.0		
大崎圏域	度数	7	37	115	112	271	16	287
	パーセント	2.6	13.7	42.4	41.3	100.0		
栗原圏域	度数	9	32	136	95	272	15	287
	パーセント	3.3	11.8	50.0	34.9	100.0		
登米圏域	度数	10	33	119	109	271	13	284
	パーセント	3.7	12.2	43.9	40.2	100.0		
石巻圏域	度数	6	38	120	104	268	11	279
	パーセント	2.2	14.2	44.8	38.8	100.0		
気仙沼・本吉 圏域	度数	8	31	112	94	245	11	256
	パーセント	3.3	12.7	45.7	38.4	100.0		

【関心度】 (県が行ってきたこの取組の内容について、どのくらい関心があるか)

<概要>

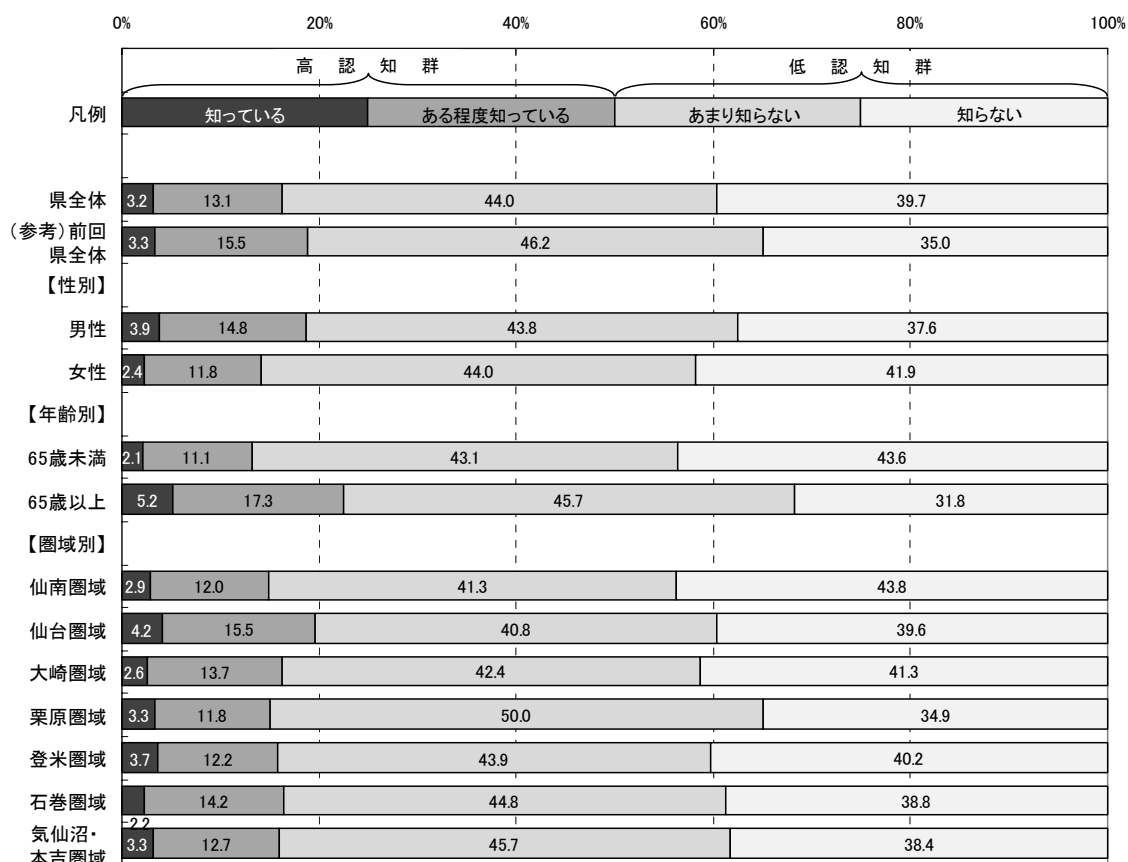
■県全体

「関心がある」「ある程度関心がある」を合わせた『高関心群』は35.8%、
「あまり関心がない」「関心がない」を合わせた『低関心群』は64.3%である。

■性別

男性の『高関心群』は41.0%で、県全体より5.2ポイント高い。

女性の『高関心群』は30.4%で、県全体より5.4ポイント低い。

■年齢別

65歳未満の『高関心群』は33.0%で、県全体より2.8ポイント低い。

65歳以上の『高関心群』は40.8%で、県全体より5.0ポイント高い。

■圏域別

各圏域の『高関心群』は、県全体との差が5.0ポイント以内に収まっている。

図2-2-26-2 取組26 関心度割合(属性別)



表2-2-26-2 取組26 関心度集計(属性別)

		有 効					欠 損 値	合 計
		関心がある	ある程度 関心がある	あまり 関心がない	関心がない	合計		
県全体	度数	106	576	827	398	1,907	146	2,053
	パーセント	5.6	30.2	43.4	20.9	100.0		
(参考) 前回 県全体	度数	114	645	724	348	1,831	113	1,944
	パーセント	6.2	35.2	39.5	19.0	100.0		
【性別】								
男性	度数	61	303	351	174	889	60	949
	パーセント	6.9	34.1	39.5	19.6	100.0		
女性	度数	38	254	455	214	961	70	1,031
	パーセント	4.0	26.4	47.3	22.3	100.0		
【年齢別】								
65歳未満	度数	54	355	566	266	1,241	56	1,297
	パーセント	4.4	28.6	45.6	21.4	100.0		
65歳以上	度数	46	199	238	118	601	72	673
	パーセント	7.7	33.1	39.6	19.6	100.0		
【圏域別】								
仙南圏域	度数	15	70	99	51	235	15	250
	パーセント	6.4	29.8	42.1	21.7	100.0		
仙台圏域	度数	14	73	128	43	258	18	276
	パーセント	5.4	28.3	49.6	16.7	100.0		
大崎圏域	度数	16	67	122	62	267	20	287
	パーセント	6.0	25.1	45.7	23.2	100.0		
栗原圏域	度数	14	81	114	61	270	17	287
	パーセント	5.2	30.0	42.2	22.6	100.0		
登米圏域	度数	11	85	120	53	269	15	284
	パーセント	4.1	31.6	44.6	19.7	100.0		
石巻圏域	度数	14	84	110	52	260	19	279
	パーセント	5.4	32.3	42.3	20.0	100.0		
気仙沼・本吉 圏域	度数	13	81	97	49	240	16	256
	パーセント	5.4	33.8	40.4	20.4	100.0		

【重視度】 (県がこの取組を今後行っていくことが、どのくらい重要と考えるか)

<概要>

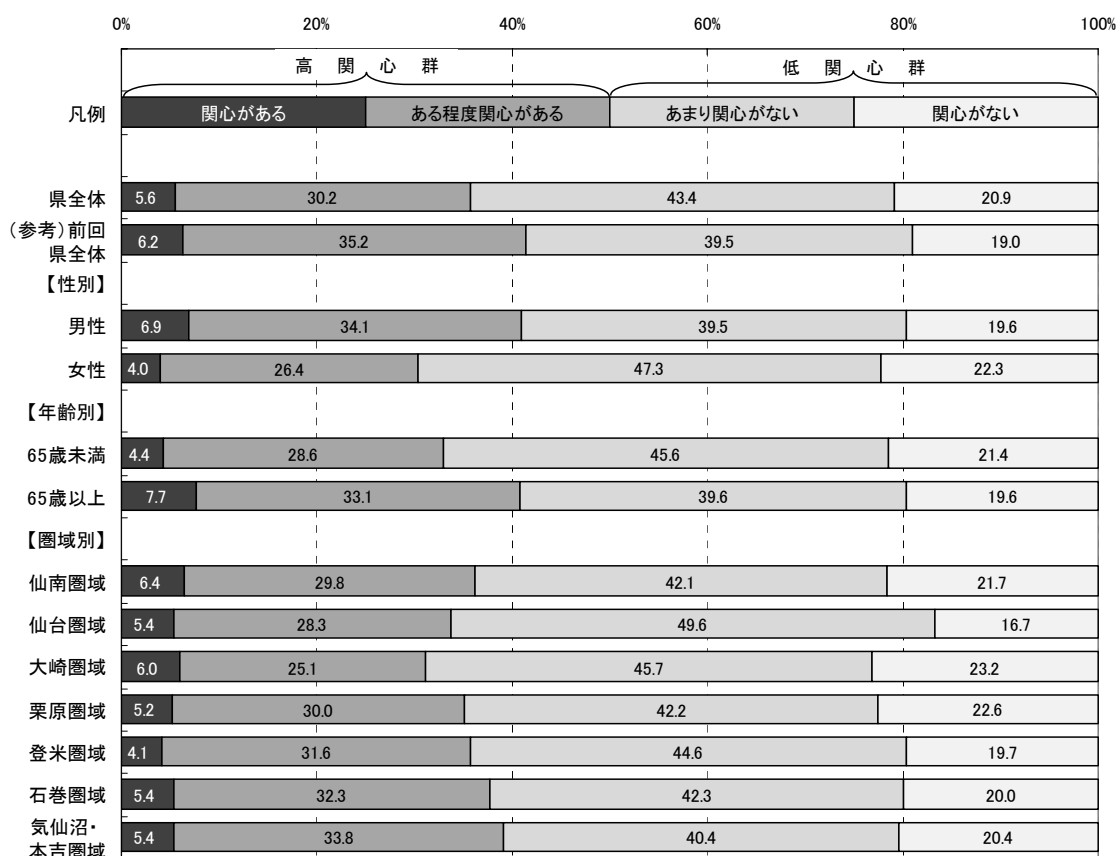
■県全体

「重要」「やや重要」を合わせた『高重視群』は40.3%、「あまり重要ではない」「重要ではない」を合わせた『低重視群』は28.4%である。

なお、回答全体から「わからない」を除き集計した場合、『高重視群』が58.7%、『低重視群』は41.3%となる。

■性別

男性の『高重視群』は45.5%で、県全体より5.2ポイント高い。

女性の『高重視群』は35.9%で、県全体より4.4ポイント低い。

■年齢別

65歳未満の『高重視群』は38.9%で、県全体より1.4ポイント低い。

65歳以上の『高重視群』は43.9%で、県全体より3.6ポイント高い。

■圏域別

仙南圏域の『高重視群』は45.8%で、県全体より5.5ポイント高い。

その他の圏域の『高重視群』は、県全体との差が全て5.0ポイント以内に収まっている。

図2-2-26-3 取組26 重視度割合(属性別)



表2-2-26-3 取組26 重視度集計(属性別)

		有 効					合計	欠 損 値	合 計
		重要	やや重要	あまり重要 ではない	重要では ない	わからない			
県全体	度数	169	602	379	164	599	1,913	140	2,053
	パーセント	8.8	31.5	19.8	8.6	31.3	100.0		
	「わからない」を 除くパーセント	12.9	45.8	28.8	12.5		100.0		
(参考) 前回 県全体	度数	234	595	381	131	480	1,821	123	1,944
	パーセント	12.9	32.7	20.9	7.2	26.4	100.0		
【性別】									
男性	度数	96	312	184	70	235	897	52	949
	パーセント	10.7	34.8	20.5	7.8	26.2	100.0		
女性	度数	65	279	182	86	347	959	72	1,031
	パーセント	6.8	29.1	19.0	9.0	36.2	100.0		
【年齢別】									
65歳未満	度数	94	389	257	120	381	1,241	56	1,297
	パーセント	7.6	31.3	20.7	9.7	30.7	100.0		
65歳以上	度数	68	198	109	34	197	606	67	673
	パーセント	11.2	32.7	18.0	5.6	32.5	100.0		
【圏域別】									
仙南圏域	度数	22	87	42	19	68	238	12	250
	パーセント	9.2	36.6	17.6	8.0	28.6	100.0		
仙台圏域	度数	23	84	55	24	73	259	17	276
	パーセント	8.9	32.4	21.2	9.3	28.2	100.0		
大崎圏域	度数	25	84	50	19	84	262	25	287
	パーセント	9.5	32.1	19.1	7.3	32.1	100.0		
栗原圏域	度数	29	75	67	14	87	272	15	287
	パーセント	10.7	27.6	24.6	5.1	32.0	100.0		
登米圏域	度数	20	87	48	26	91	272	12	284
	パーセント	7.4	32.0	17.6	9.6	33.5	100.0		
石巻圏域	度数	18	85	54	24	81	262	17	279
	パーセント	6.9	32.4	20.6	9.2	30.9	100.0		
気仙沼・本吉 圏域	度数	20	77	40	23	81	241	15	256
	パーセント	8.3	32.0	16.6	9.5	33.6	100.0		

【満足度】 (県が行ってきたこの取組について、どのくらい満足しているか)

<概要>

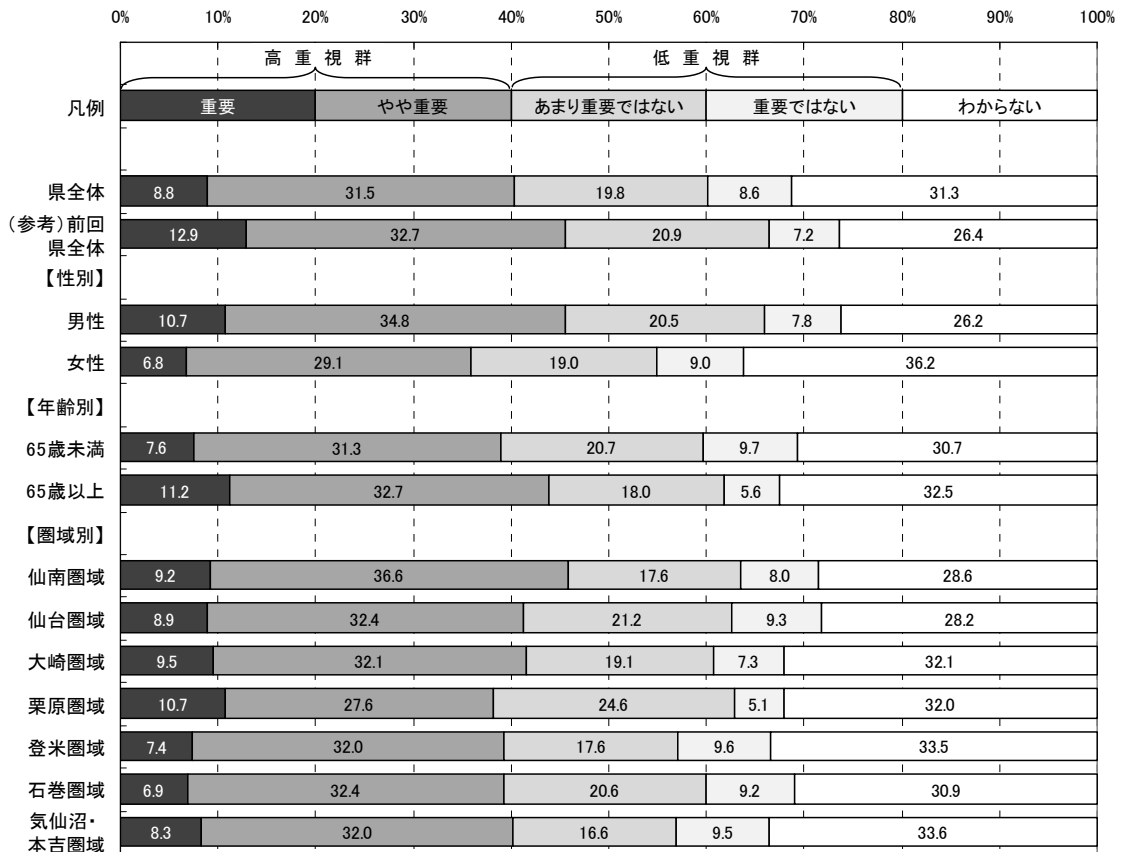
■県全体

「満足」「やや満足」を合わせた『満足群』は26.2%、「やや不満」「不満」を合わせた『不満群』は17.2%である。

なお、回答全体から「わからない」を除き集計した場合、『満足群』が60.4%、『不満群』は39.6%となる。

■性別

男性の『満足群』は30.0%で、県全体より3.8ポイント高い。

女性の『満足群』は23.2%で、県全体より3.0ポイント低い。

■年齢別

65歳未満の『満足群』は23.6%で、県全体より2.6ポイント低い。

65歳以上の『満足群』は32.5%で、県全体より6.3ポイント高い。

■圏域別

各圏域の『満足群』は、県全体との差が全て5.0ポイント以内に収まっている。

図2-2-26-4 取組26 満足度割合(属性別)



表2-2-26-4 取組26 満足度集計(属性別)

		有 効					合計	欠 損 値	合 計
		満足	やや満足	やや不満	不満	わからない			
県全体	度数	70	425	256	68	1,067	1,886	167	2,053
	パーセント	3.7	22.5	13.6	3.6	56.6	100.0		
	「わからない」を除くパーセント	8.5	51.9	31.3	8.3		100.0		
(参考) 前回 県全体	度数	55	414	278	82	973	1,802	142	1,944
	パーセント	3.1	23.0	15.4	4.6	54.0	100.0		
【性別】									
男性	度数	38	227	137	30	452	884	65	949
	パーセント	4.3	25.7	15.5	3.4	51.1	100.0		
女性	度数	29	190	110	35	580	944	87	1,031
	パーセント	3.1	20.1	11.7	3.7	61.4	100.0		
【年齢別】									
65歳未満	度数	38	252	165	49	724	1,228	69	1,297
	パーセント	3.1	20.5	13.4	4.0	59.0	100.0		
65歳以上	度数	30	162	81	16	302	591	82	673
	パーセント	5.1	27.4	13.7	2.7	51.1	100.0		
【圏域別】									
仙南圏域	度数	8	62	28	8	129	235	15	250
	パーセント	3.4	26.4	11.9	3.4	54.9	100.0		
仙台圏域	度数	12	64	41	9	130	256	20	276
	パーセント	4.7	25.0	16.0	3.5	50.8	100.0		
大崎圏域	度数	9	53	37	6	154	259	28	287
	パーセント	3.5	20.5	14.3	2.3	59.5	100.0		
栗原圏域	度数	13	63	44	10	134	264	23	287
	パーセント	4.9	23.9	16.7	3.8	50.8	100.0		
登米圏域	度数	9	54	38	9	156	266	18	284
	パーセント	3.4	20.3	14.3	3.4	58.6	100.0		
石巻圏域	度数	6	56	30	12	158	262	17	279
	パーセント	2.3	21.4	11.5	4.6	60.3	100.0		
気仙沼・本吉 圏域	度数	8	56	24	10	139	237	19	256
	パーセント	3.4	23.6	10.1	4.2	58.6	100.0		

【特に優先すべきと思う項目】

取組26に関し、目標とする宮城の姿を目指して、県が下記の項目の中で今後特に優先すべきと思う項目について調査した。(複数回答可)

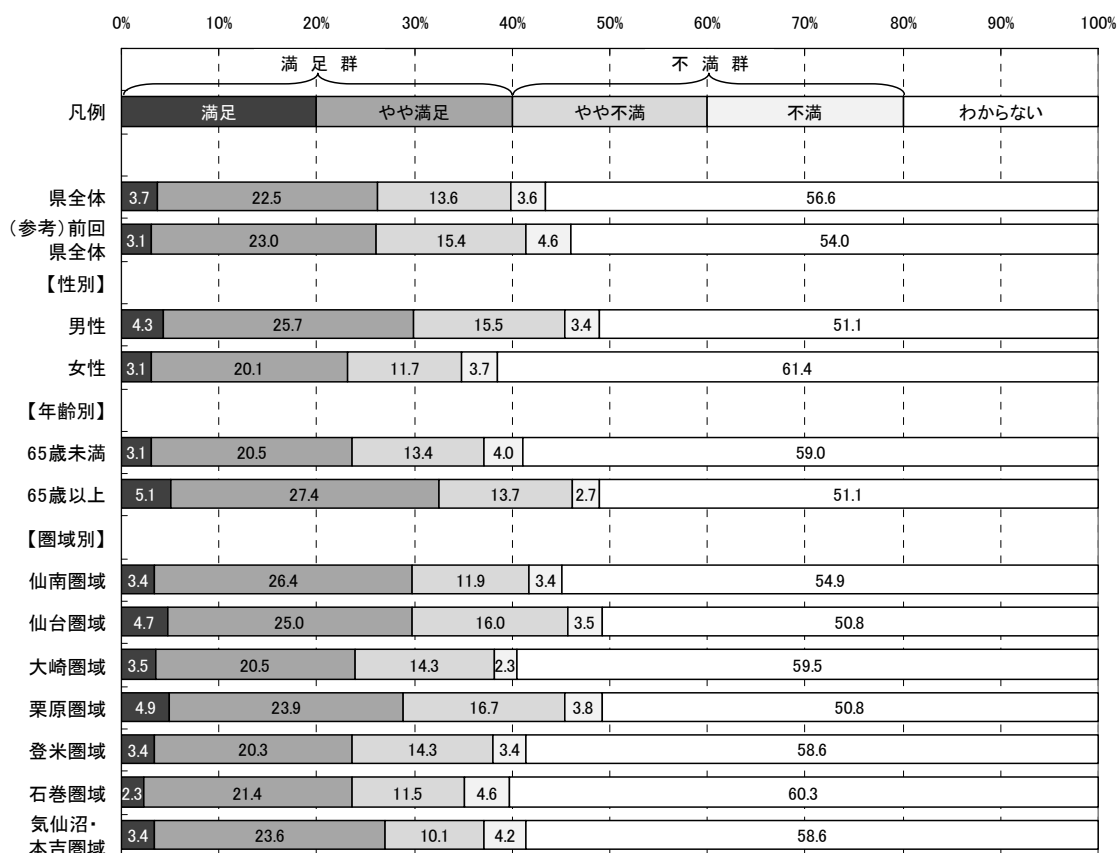
- ア 多文化共生の基本理念の啓発等を通じた市町村や関係団体、県民との間での適切な役割分担と協働の推進
- イ 情報を多言語で発信したり、その家族を支援するなど、外国人の生活の安全・安心の確保や家庭生活の質の向上、県民としての自立と社会活動参加の促進
- ウ 友好地域をはじめとした海外との交流や県民・民間団体が主体的に国際交流活動や国際協力活動を行うことができる環境づくりの促進・支援
- エ 県内大学への留学生をはじめとする、高度な専門知識や技術力を持つ外国人の卒業後の県内企業や研究機関への就業促進

(参考:目標とする宮城の姿)

- 日本人と外国人が民族や文化の違いを認め合いながら、共に安心して暮らせる地域づくり、いわゆる「多文化共生社会」の形成が進んでいます。
- 県内で暮らす外国人への多言語による情報提供や日本語教室の拡充などの支援や、保健・医療・福祉、教育、労働など生活に欠かせない基礎的なサービスを提供する仕組みが整っています。
- 県内で暮らす外国人が地域との交流や地域づくりに積極的に参加しています。
- 芸術や教育、文化、経済など、さまざまな分野での国際交流活動が、県民や民間団体により行われています。
- 高度な知識・技術を持つ海外の人材が県内の企業や研究機関で活躍しています。

<概要>

■県全体及び属性別(性別・年齢別・圏域別)の優先順位第1位から第3位までは以下のとおり。

	◆県全体	■性別		■年齢別	
		男性	女性	65歳未満	65歳以上
第1位:	ウ	ウ	ウ	ウ	イ
第2位:	イ	イ	イ	イ	ア
第3位:	ア	ア	ア	ア	ウ

	■圏域別						
	仙南	仙台	大崎	栗原	登米	石巻	気仙沼・本吉
第1位:	ウ	ウ	ウ	ウ	ウ	ウ	イ
第2位:	イ	イ	ア	イ	イ	イ	ウ
第3位:	エ	エ	イ	エ	ア	ア	ア

※属性別の優先順位が県全体と異なる場合、項目記号を網掛けしている。

図2-2-26-5 取組26 特に優先すべきと思う項目回答数(県全体)



図2-2-26-6 取組26 特に優先すべきと思う項目割合(属性別)



※本図は、回答数累計に占める各項目の回答数の割合を属性別に示したものです。

取組27 環境に配慮した社会経済システムの構築と地球環境保全への貢献

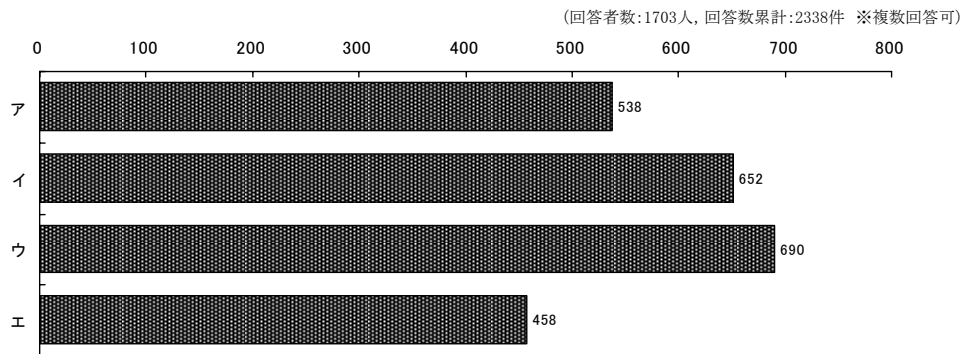
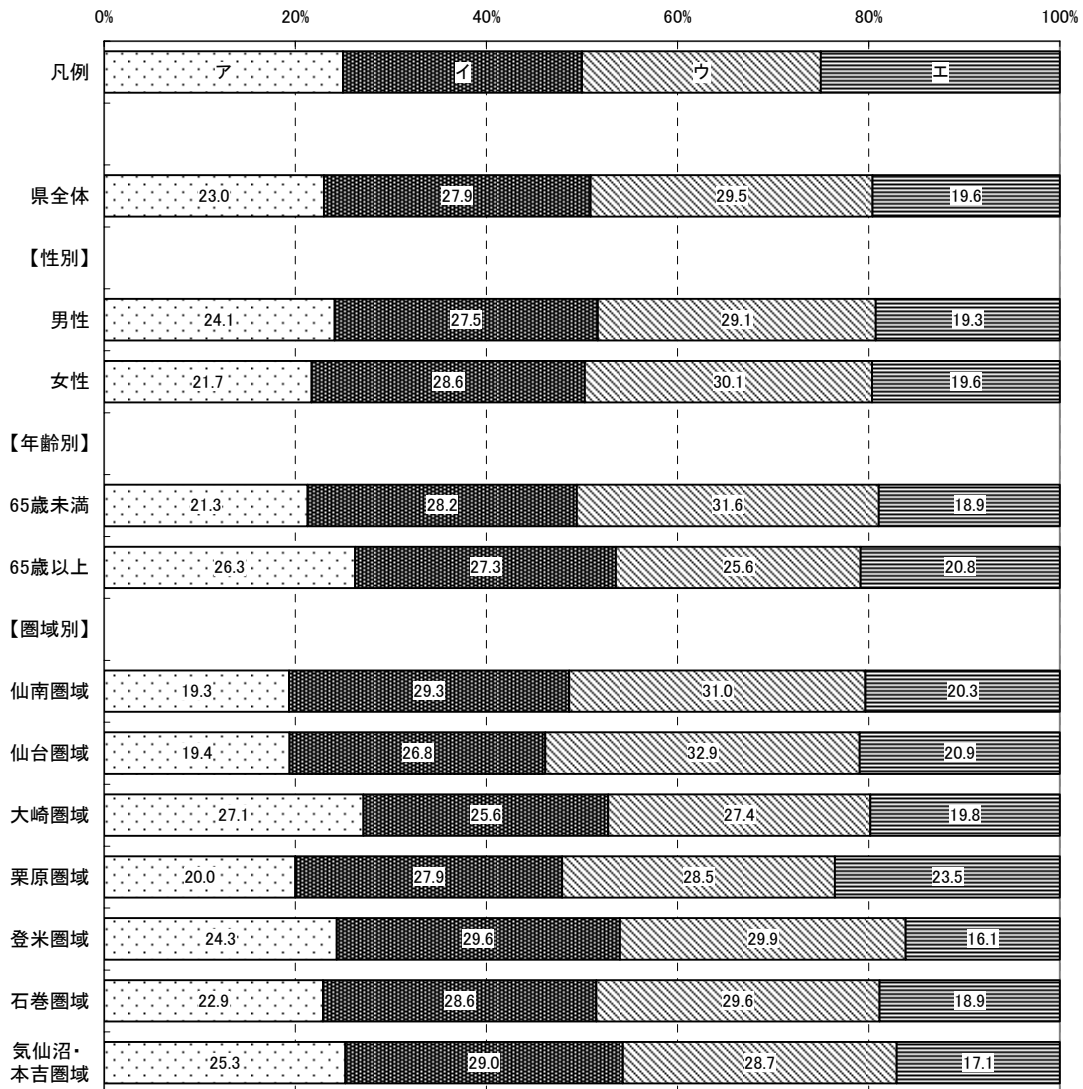

取組概要

地球温暖化に代表されるように、地球規模での環境変化が深刻な問題となっています。将来にわたって持続可能な地域社会を実現するため、環境と産業や社会との良好な関係の構築を目指します。

平成22年度の主な取組

- 県民及び事業者の環境配慮行動を促進するため、積極的な環境配慮行動を自ら宣言する「みやぎe行動(eco do!)宣言」登録を行ったり、「エコドライブ(アイドリングストップや、急発進、急加速の抑制等、環境に配慮した自動車運転)」の実践を広く県民に呼び掛けています。
- 自然エネルギーの導入や省エネルギーの促進により、化石燃料の使用を抑制し、持続可能な地域社会を構築するため、環境負荷のより少ない自動車の普及策を検討する研究会を立ち上げました。
- 環境と経済の両立を目指す「クリーンエネルギーみやぎ創造プラン」に基づき、クリーンエネルギー関連産業の誘致や振興を図る取組や、県内事業所の省エネルギー設備導入への補助を行っています。
- 地域における環境保全に関する取組を一層推進するため、国の地域グリーンニューディール基金を活用し、公共施設の省エネ化などを実施する市町村などに財政的支援を行っています。
- 県産材生産供給の拡大を図り、再生産可能な循環型バイオマス(生物由来の再生可能な有機性資源で、化石資源を除いたもの)の有効利用システムを構築していくため、これまで利用されてこなかった木質バイオマス(林地残材)の搬出を支援しています。

【認知度】 (県がこの取組を行っていたことについて、どのくらい知っているか)

<概要>

■県全体

「知っている」「ある程度知っている」を合わせた『高認知群』は45.6%、「あまり知らない」「知らない」を合わせた『低認知群』は54.3%である。

■性別

男性の『高認知群』は51.0%で、県全体より5.4ポイント高い。

女性の『高認知群』は40.8%で、県全体より4.8ポイント低い。

■年齢別

65歳未満の『高認知群』は46.2%で、県全体より0.6ポイント高い。

65歳以上の『高認知群』は45.1%で、県全体より0.5ポイント低い。

■圏域別

各圏域の『高認知群』は、県全体との差が全て5.0ポイント以内に収まっている。

図2-2-27-1 取組27 認知度割合(属性別)

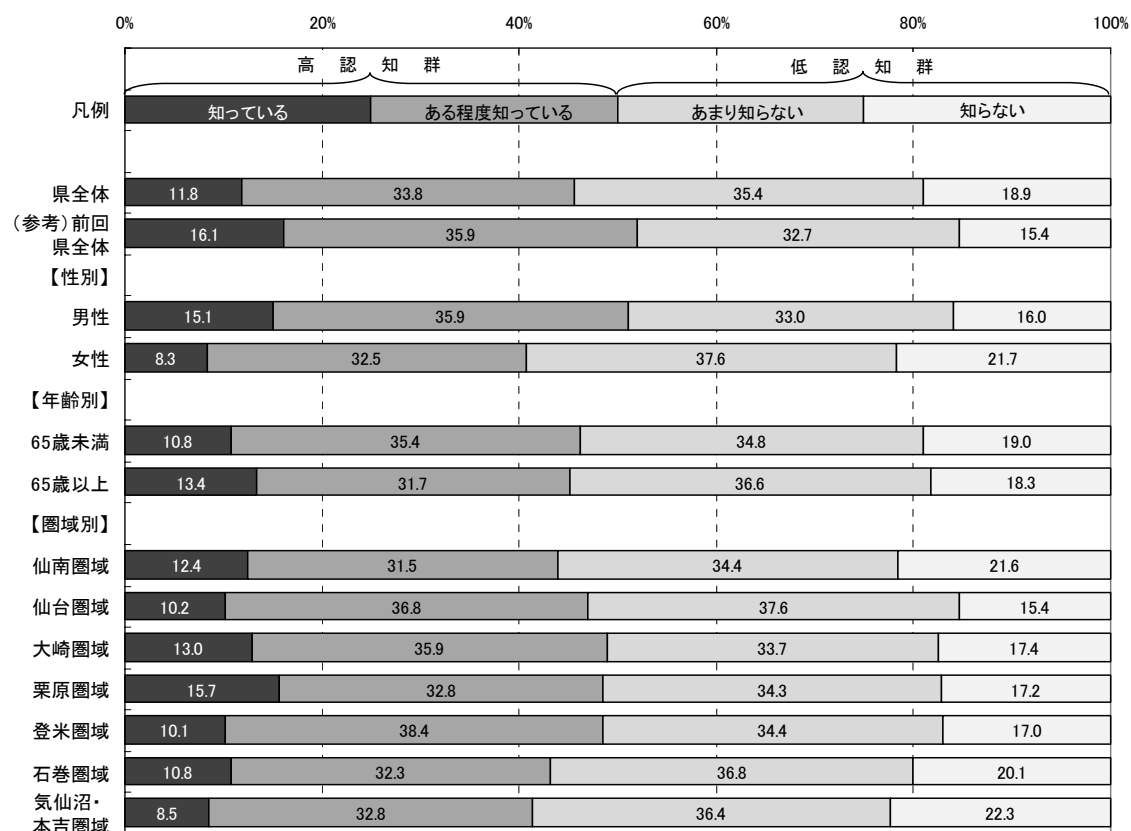

取組27「環境に配慮した社会経済システムの構築と地球環境保全への貢献」

表2-2-27-1 取組27 認知度集計(属性別)

		有 効					欠 損 値	合 計
		知っている	ある程度知っている	あまり知らない	知らない	合計		
県全体	度数	231	661	692	370	1,954	99	2,053
	パーセント	11.8	33.8	35.4	18.9	100.0		
(参考) 前回 県全体	度数	297	663	604	285	1,849	95	1,944
	パーセント	16.1	35.9	32.7	15.4	100.0		
【性別】								
男性	度数	137	325	299	145	906	43	949
	パーセント	15.1	35.9	33.0	16.0	100.0		
女性	度数	82	321	371	214	988	43	1,031
	パーセント	8.3	32.5	37.6	21.7	100.0		
【年齢別】								
65歳未満	度数	136	445	437	239	1,257	40	1,297
	パーセント	10.8	35.4	34.8	19.0	100.0		
65歳以上	度数	84	199	230	115	628	45	673
	パーセント	13.4	31.7	36.6	18.3	100.0		
【圏域別】								
仙南圏域	度数	30	76	83	52	241	9	250
	パーセント	12.4	31.5	34.4	21.6	100.0		
仙台圏域	度数	27	98	100	41	266	10	276
	パーセント	10.2	36.8	37.6	15.4	100.0		
大崎圏域	度数	35	97	91	47	270	17	287
	パーセント	13.0	35.9	33.7	17.4	100.0		
栗原圏域	度数	43	90	94	47	274	13	287
	パーセント	15.7	32.8	34.3	17.2	100.0		
登米圏域	度数	28	106	95	47	276	8	284
	パーセント	10.1	38.4	34.4	17.0	100.0		
石巻圏域	度数	29	87	99	54	269	10	279
	パーセント	10.8	32.3	36.8	20.1	100.0		
気仙沼・本吉 圏域	度数	21	81	90	55	247	9	256
	パーセント	8.5	32.8	36.4	22.3	100.0		

【関心度】 (県が行ってきたこの取組の内容について、どのくらい関心があるか)

<概要>

■県全体

「関心がある」「ある程度関心がある」を合わせた『高関心群』は71.1%、
「あまり関心がない」「関心がない」を合わせた『低関心群』は29.0%である。

■性別

男性の『高関心群』は77.1%で、県全体より6.0ポイント高い。

女性の『高関心群』は65.7%で、県全体より5.4ポイント低い。

■年齢別

65歳未満の『高関心群』は72.6%で、県全体より1.5ポイント高い。

65歳以上の『高関心群』は68.9%で、県全体より2.2ポイント低い。

■圏域別

各圏域の『高関心群』は、県全体との差が5.0ポイント以内に収まっている。

図2-2-27-2 取組27 関心度割合(属性別)



表2-2-27-2 取組27 関心度集計(属性別)

		有 効					欠 損 値	合 計
		関心がある	ある程度 関心がある	あまり 関心がない	関心がない	合計		
県全体	度数	430	928	378	175	1,911	142	2,053
	パーセント	22.5	48.6	19.8	9.2	100.0		
(参考) 前回 県全体	度数	571	801	309	134	1,815	129	1,944
	パーセント	31.5	44.1	17.0	7.4	100.0		
【性別】								
男性	度数	240	445	144	59	888	61	949
	パーセント	27.0	50.1	16.2	6.6	100.0		
女性	度数	171	464	221	110	966	65	1,031
	パーセント	17.7	48.0	22.9	11.4	100.0		
【年齢別】								
65歳未満	度数	265	634	236	104	1,239	58	1,297
	パーセント	21.4	51.2	19.0	8.4	100.0		
65歳以上	度数	147	270	127	62	606	67	673
	パーセント	24.3	44.6	21.0	10.2	100.0		
【圏域別】								
仙南圏域	度数	65	107	49	16	237	13	250
	パーセント	27.4	45.1	20.7	6.8	100.0		
仙台圏域	度数	56	127	55	23	261	15	276
	パーセント	21.5	48.7	21.1	8.8	100.0		
大崎圏域	度数	58	129	50	28	265	22	287
	パーセント	21.9	48.7	18.9	10.6	100.0		
栗原圏域	度数	66	129	50	25	270	17	287
	パーセント	24.4	47.8	18.5	9.3	100.0		
登米圏域	度数	52	138	59	22	271	13	284
	パーセント	19.2	50.9	21.8	8.1	100.0		
石巻圏域	度数	57	131	52	21	261	18	279
	パーセント	21.8	50.2	19.9	8.0	100.0		
気仙沼・本吉 圏域	度数	49	128	40	24	241	15	256
	パーセント	20.3	53.1	16.6	10.0	100.0		

【重視度】 (県がこの取組を今後行っていくことが、どのくらい重要と考えるか)

<概要>

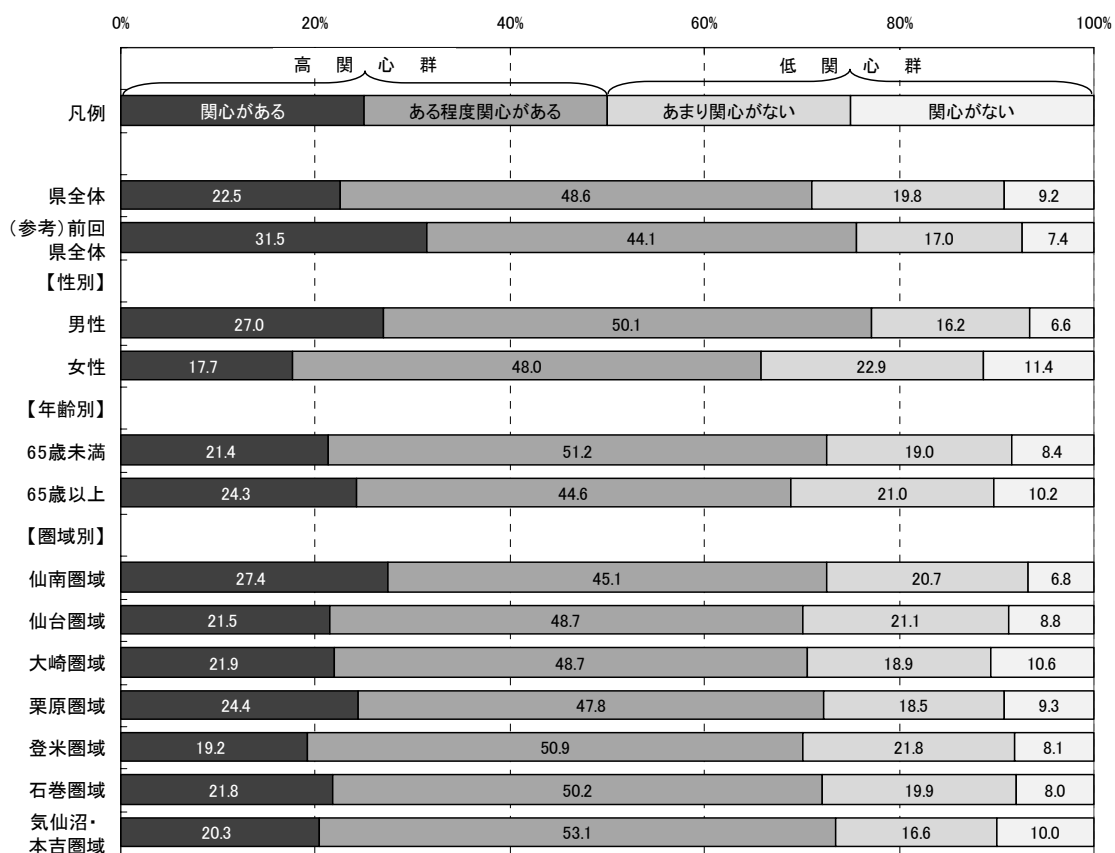
■県全体

「重要」「やや重要」を合わせた『高重視群』は70.2%、「あまり重要ではない」「重要ではない」を合わせた『低重視群』は9.2%である。

なお、回答全体から「わからない」を除き集計した場合、『高重視群』が88.4%、『低重視群』は11.5%となる。

■性別

男性の『高重視群』は75.1%で、県全体より4.9ポイント高い。

女性の『高重視群』は66.2%で、県全体より4.0ポイント低い。

■年齢別

65歳未満の『高重視群』は71.8%で、県全体より1.6ポイント高い。

65歳以上の『高重視群』は68.3%で、県全体より1.9ポイント低い。

■圏域別

各圏域の『高重視群』は、県全体との差が5.0ポイント以内に収まっている。

図2-2-27-3 取組27 重視度割合(属性別)



表2-2-27-3 取組27 重視度集計(属性別)

		有 効					合計	欠 損 値	合 計
		重要	やや重要	あまり重要 ではない	重要では ない	わからない			
県全体	度数	607	731	132	43	393	1,906	147	2,053
	パーセント	31.8	38.4	6.9	2.3	20.6	100.0		
	「わからない」を 除くパーセント	40.1	48.3	8.7	2.8		100.0		
(参考) 前回 県全体	度数	724	648	147	42	248	1,809	135	1,944
	パーセント	40.0	35.8	8.1	2.3	13.7	100.0		
【性別】									
男性	度数	321	343	62	22	136	884	65	949
	パーセント	36.3	38.8	7.0	2.5	15.4	100.0		
女性	度数	267	372	68	20	238	965	66	1,031
	パーセント	27.7	38.5	7.0	2.1	24.7	100.0		
【年齢別】									
65歳未満	度数	379	513	93	30	227	1,242	55	1,297
	パーセント	30.5	41.3	7.5	2.4	18.3	100.0		
65歳以上	度数	209	200	35	11	143	598	75	673
	パーセント	34.9	33.4	5.9	1.8	23.9	100.0		
【圏域別】									
仙南圏域	度数	83	88	19	4	43	237	13	250
	パーセント	35.0	37.1	8.0	1.7	18.1	100.0		
仙台圏域	度数	81	101	26	6	48	262	14	276
	パーセント	30.9	38.5	9.9	2.3	18.3	100.0		
大崎圏域	度数	78	112	11	7	54	262	25	287
	パーセント	29.8	42.7	4.2	2.7	20.6	100.0		
栗原圏域	度数	91	103	15	5	56	270	17	287
	パーセント	33.7	38.1	5.6	1.9	20.7	100.0		
登米圏域	度数	86	103	17	7	55	268	16	284
	パーセント	32.1	38.4	6.3	2.6	20.5	100.0		
石巻圏域	度数	74	108	23	5	50	260	19	279
	パーセント	28.5	41.5	8.8	1.9	19.2	100.0		
気仙沼・本吉 圏域	度数	81	89	17	6	50	243	13	256
	パーセント	33.3	36.6	7.0	2.5	20.6	100.0		

【満足度】 (県が行ってきたこの取組について、どのくらい満足しているか)

<概要>

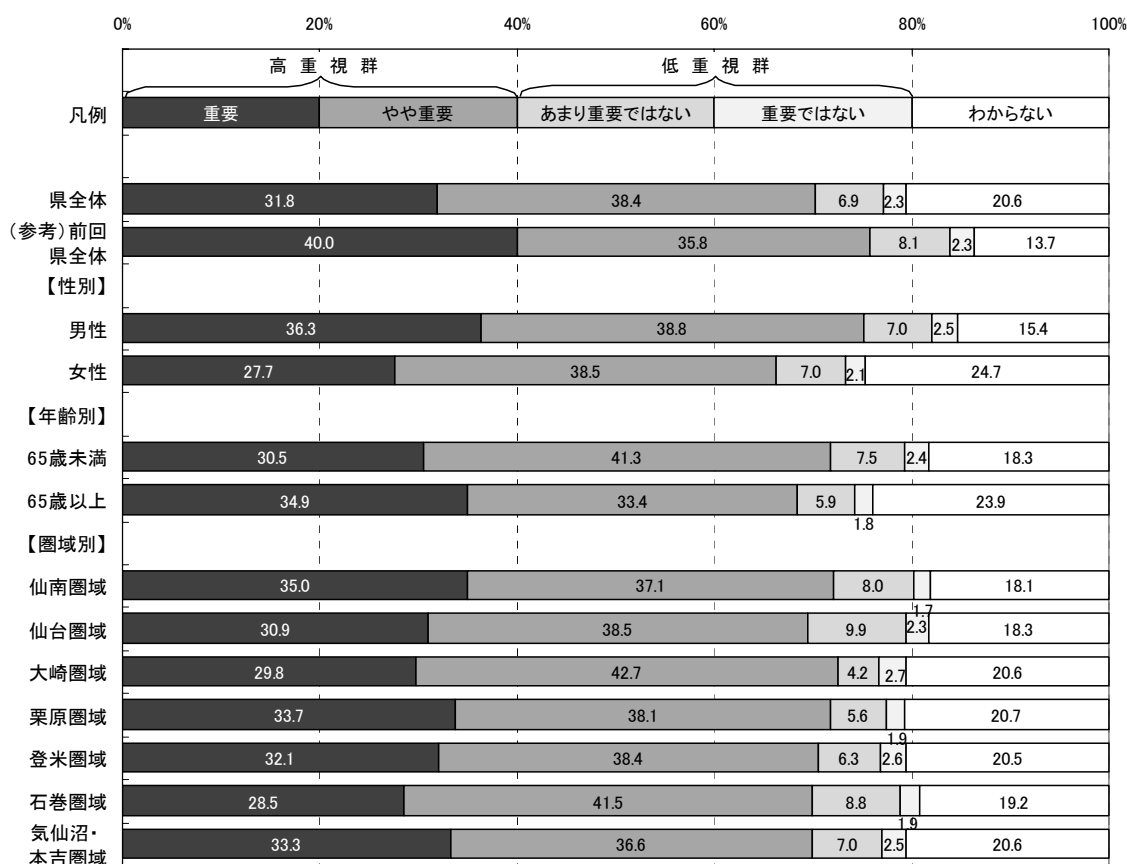
■県全体

「満足」「やや満足」を合わせた『満足群』は39.2%、「やや不満」「不満」を合わせた『不満群』は21.6%である。

なお、回答全体から「わからない」を除き集計した場合、『満足群』が64.4%、『不満群』は35.6%となる。

■性別

男性の『満足群』は42.1%で、県全体より2.9ポイント高い。

女性の『満足群』は37.2%で、県全体より2.0ポイント低い。

■年齢別

65歳未満の『満足群』は37.7%で、県全体より1.5ポイント低い。

65歳以上の『満足群』は44.3%で、県全体より5.1ポイント高い。

■圏域別

栗原圏域の『満足群』は45.1%で、県全体より5.9ポイント高い。

その他の圏域の『満足群』は、県全体との差が全て5.0ポイント以内に収まっている。

図2-2-27-4 取組27 満足度割合(属性別)



表2-2-27-4 取組27 満足度集計(属性別)

		有 効					合計	欠 損 値	合 計
		満足	やや満足	やや不満	不満	わからない			
県全体	度数	110	630	312	97	737	1,886	167	2,053
	パーセント	5.8	33.4	16.5	5.1	39.1	100.0		
	「わからない」を除くパーセント	9.6	54.8	27.2	8.4		100.0		
(参考) 前回 県全体	度数	129	552	365	152	584	1,782	162	1,944
	パーセント	7.2	31.0	20.5	8.5	32.8	100.0		
【性別】									
男性	度数	62	307	183	64	260	876	73	949
	パーセント	7.1	35.0	20.9	7.3	29.7	100.0		
女性	度数	44	310	118	30	449	951	80	1,031
	パーセント	4.6	32.6	12.4	3.2	47.2	100.0		
【年齢別】									
65歳未満	度数	64	399	202	76	488	1,229	68	1,297
	パーセント	5.2	32.5	16.4	6.2	39.7	100.0		
65歳以上	度数	43	218	99	16	213	589	84	673
	パーセント	7.3	37.0	16.8	2.7	36.2	100.0		
【圏域別】									
仙南圏域	度数	15	80	37	14	86	232	18	250
	パーセント	6.5	34.5	15.9	6.0	37.1	100.0		
仙台圏域	度数	14	86	47	9	101	257	19	276
	パーセント	5.4	33.5	18.3	3.5	39.3	100.0		
大崎圏域	度数	20	85	37	18	98	258	29	287
	パーセント	7.8	32.9	14.3	7.0	38.0	100.0		
栗原圏域	度数	21	99	44	10	92	266	21	287
	パーセント	7.9	37.2	16.5	3.8	34.6	100.0		
登米圏域	度数	13	92	46	10	107	268	16	284
	パーセント	4.9	34.3	17.2	3.7	39.9	100.0		
石巻圏域	度数	9	85	44	15	104	257	22	279
	パーセント	3.5	33.1	17.1	5.8	40.5	100.0		
気仙沼・本吉 圏域	度数	13	75	41	17	94	240	16	256
	パーセント	5.4	31.3	17.1	7.1	39.2	100.0		

【特に優先すべきと思う項目】

取組27に関し、目標とする宮城の姿を目指して、県が下記の項目の中で今後特に優先すべきと思う項目について調査した。(複数回答可)

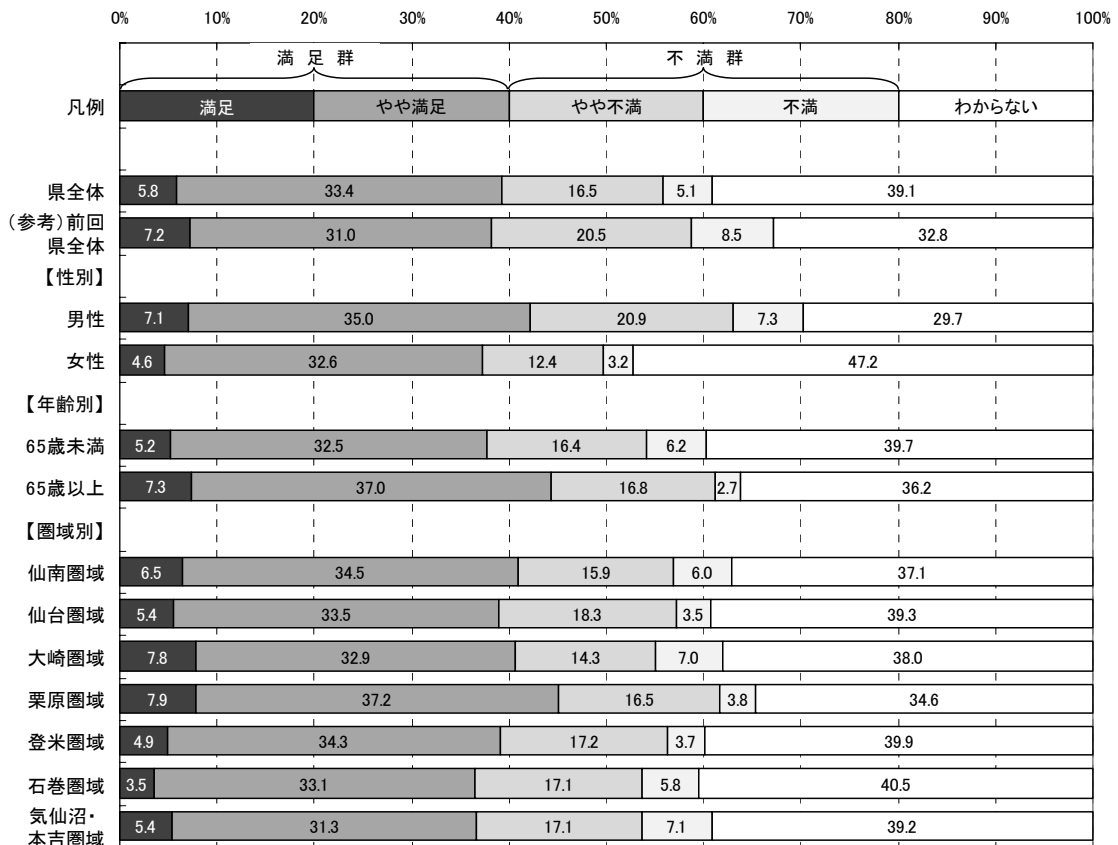
- ア グリーン購入やエコドライブなど、県民や民間、市町村などが、日常的に、環境に配慮して行動できるようにするための普及啓発の促進
- イ 地域特性を生かした自然エネルギーの導入促進や、県民や事業者が一体となった省エネルギー活動などの地球温暖化対策の推進
- ウ 県が事業を行う場合の物品購入や入札で、環境に配慮した活動を行う企業や製品を優遇するなどの率先行動の実施
- エ 農林水産業の多面的機能に注目した取組支援と環境に優しい農林業の普及
- オ 風力、太陽光など、地球環境に優しいクリーンエネルギー関連産業の誘致及び振興とそうした社会の実現を目指した先導的なプロジェクトへの取組

(参考: 目標とする宮城の姿)

- さまざまな場面で多くの県民が環境について考え、行動するようになっています。
- 日常生活や事業活動では、省エネルギーや自然エネルギーの利用など、エネルギーを効率的に利用する取組が進んでいます。
- 企業は社会的責任を意識し、環境を重視した経営を行っています。消費者は環境に配慮した製品やサービス、農林水産物を選んで購入しています。
- さまざまな団体が連携・協力しながら環境を守る活動をしています。また、環境を重視する企業や環境に関連する産業が成長し、環境負荷の少ない社会づくりと経済発展の両立が進んでいます。

<概要>

■県全体及び属性別(性別・年齢別・圏域別)の優先順位第1位から第3位までは以下のとおり。

	◆県全体	■性別		■年齢別	
		男性	女性	65歳未満	65歳以上
第1位:	ア	オ	ア	オ	イ
第2位:	オ	ア	オ	ア	ア
第3位:	イ	イ	イ	イ	オ

	■圏域別						
	仙南	仙台	大崎	栗原	登米	石巻	気仙沼・本吉
第1位:	オ	ア	ア	ア	ア	オ	イ
第2位:	ア	オ	オ	オ	オ	ア	アオ
第3位:	イ	イ	イ	イ	イ	イ	-

※属性別の優先順位が県全体と異なる場合、項目記号を網掛けしている。

図2-2-27-5 取組27 特に優先すべきと思う項目回答数(県全体)



図2-2-27-6 取組27 特に優先すべきと思う項目割合(属性別)



※ 本図は、回答数累計に占める各項目の回答数の割合を属性別に示したものです。

取組27 「環境に配慮した社会経済システムの構築と
地球環境保全への貢献」

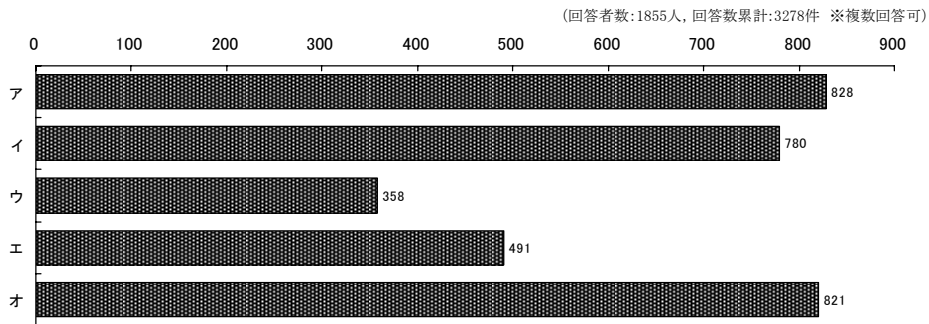
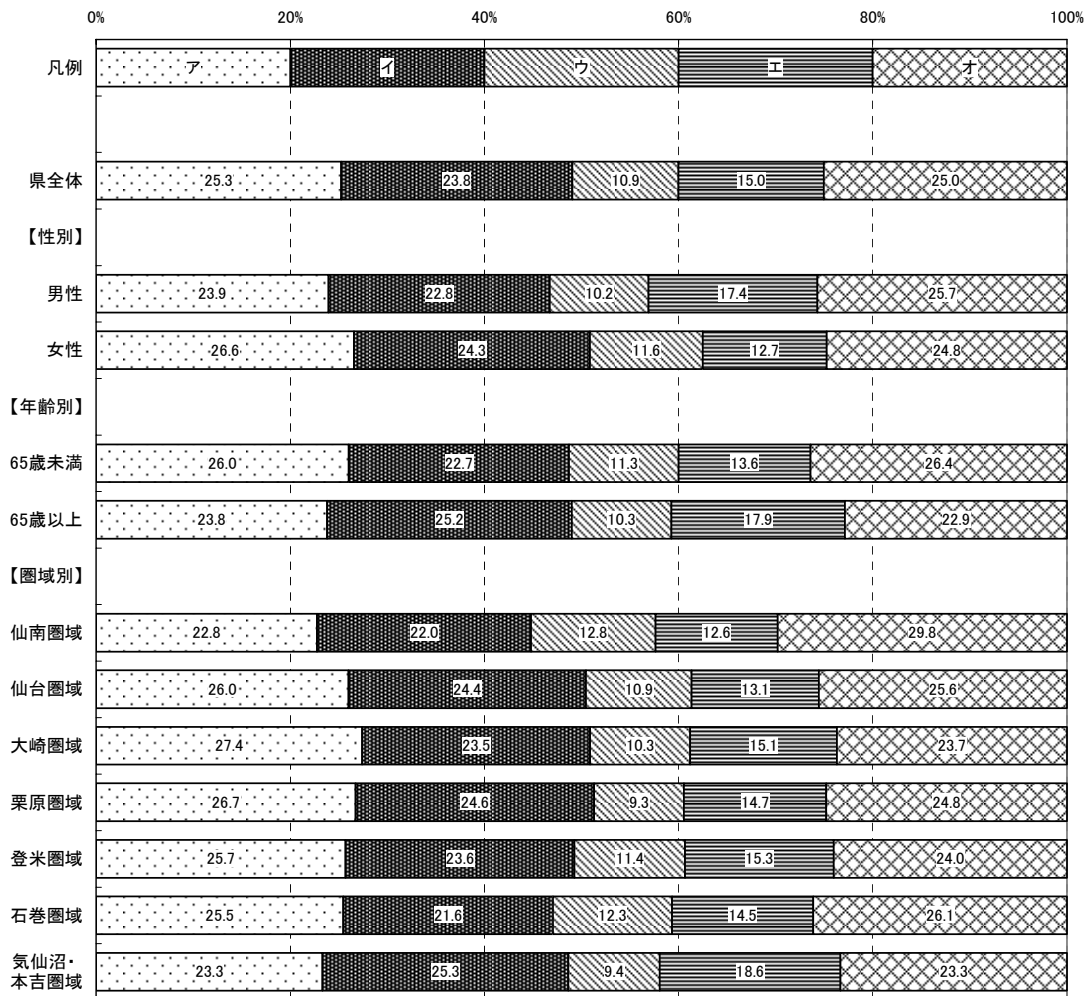
取組 28 廃棄物等の3R(発生抑制・再利用・再生利用)と適正処理の推進



取組概要

大量生産・大量消費・大量廃棄型の従来社会のあり方は、廃棄物排出量の増大や環境汚染などさまざまな環境問題を発生させてきました。県は、適正処理の推進にとどまらず、資源を有効に活用し、廃棄物をリサイクルして環境にできるだけ負担をかけない循環型社会の実現を目指します。

平成22年度の主な取組

- 廃棄物の発生から処理及びリサイクルについての一連の過程について、施設を見学してもらい3Rの大切さを学んでもらうため、小学生等を対象に「R(ある)・R(ある)探検隊バスツアー」を行っています。
- 暮らしの中で身近な行動である「買い物」の際に、「レジ袋をもらわない」とこととする取組として、10月の「3R推進月間」に「マイ・バッグ・キャンペーン」を行いました。
- 資源循環コーディネーターを企業に派遣して、廃棄物の3Rなどの環境関連情報を提供したり、助言を行うなど、地域における企業の3R活動の支援を行っています。
[成果等] 派遣回数 253回(平成22年9月末現在)
- 廃棄物の3Rを進めるために設備を整備する場合や技術的な課題によりリサイクルが困難な産業廃棄物の3Rを進めるための技術開発を行う場合、その事業者等に対して補助金を交付しています。
- 産業廃棄物処理施設・業者に対する監視指導や産廃Gメンによるパトロールを強化し、悪質な違反行為には厳しく対処しています。また、処理ルールの周知徹底など不適正処理の未然防止にも努めています。

【認知度】 (県がこの取組を行っていたことについて、どのくらい知っているか)

<概要>

■県全体

「知っている」「ある程度知っている」を合わせた『高認知群』は65.6%、
「あまり知らない」「知らない」を合わせた『低認知群』は34.4%である。

■性別

男性の『高認知群』は64.9%で、県全体より0.7ポイント低い。

女性の『高認知群』は66.2%で、県全体より0.6ポイント高い。

■年齢別

65歳未満の『高認知群』は61.8%で、県全体より3.8ポイント低い。

65歳以上の『高認知群』は73.4%で、県全体より7.8ポイント高い。

■圏域別

各圏域の『高認知群』は、県全体との差が5.0ポイント以内に収まっている。

図2-2-28-1 取組28 認知度割合(属性別)



表2-2-28-1 取組28 認知度集計(属性別)

		有 効					欠 損 値	合 計
		知っている	ある程度 知っている	あまり 知らない	知らない	合計		
県全体	度数	463	825	457	217	1,962	91	2,053
	パーセント	23.6	42.0	23.3	11.1	100.0		
(参考) 前回 県全体	度数	313	738	547	255	1,853	91	1,944
	パーセント	16.9	39.8	29.5	13.8	100.0		
【性別】								
男性	度数	207	384	224	96	911	38	949
	パーセント	22.7	42.2	24.6	10.5	100.0		
女性	度数	236	418	221	114	989	42	1,031
	パーセント	23.9	42.3	22.3	11.5	100.0		
【年齢別】								
65歳未満	度数	261	519	333	150	1,263	34	1,297
	パーセント	20.7	41.1	26.4	11.9	100.0		
65歳以上	度数	183	278	110	57	628	45	673
	パーセント	29.1	44.3	17.5	9.1	100.0		
【圏域別】								
仙南圏域	度数	57	98	58	29	242	8	250
	パーセント	23.6	40.5	24.0	12.0	100.0		
仙台圏域	度数	61	128	62	19	270	6	276
	パーセント	22.6	47.4	23.0	7.0	100.0		
大崎圏域	度数	65	123	50	32	270	17	287
	パーセント	24.1	45.6	18.5	11.9	100.0		
栗原圏域	度数	71	104	74	28	277	10	287
	パーセント	25.6	37.5	26.7	10.1	100.0		
登米圏域	度数	59	115	69	31	274	10	284
	パーセント	21.5	42.0	25.2	11.3	100.0		
石巻圏域	度数	62	116	58	33	269	10	279
	パーセント	23.0	43.1	21.6	12.3	100.0		
気仙沼・本吉 圏域	度数	59	97	62	30	248	8	256
	パーセント	23.8	39.1	25.0	12.1	100.0		

【関心度】 (県が行ってきたこの取組の内容について、どのくらい関心があるか)

<概要>

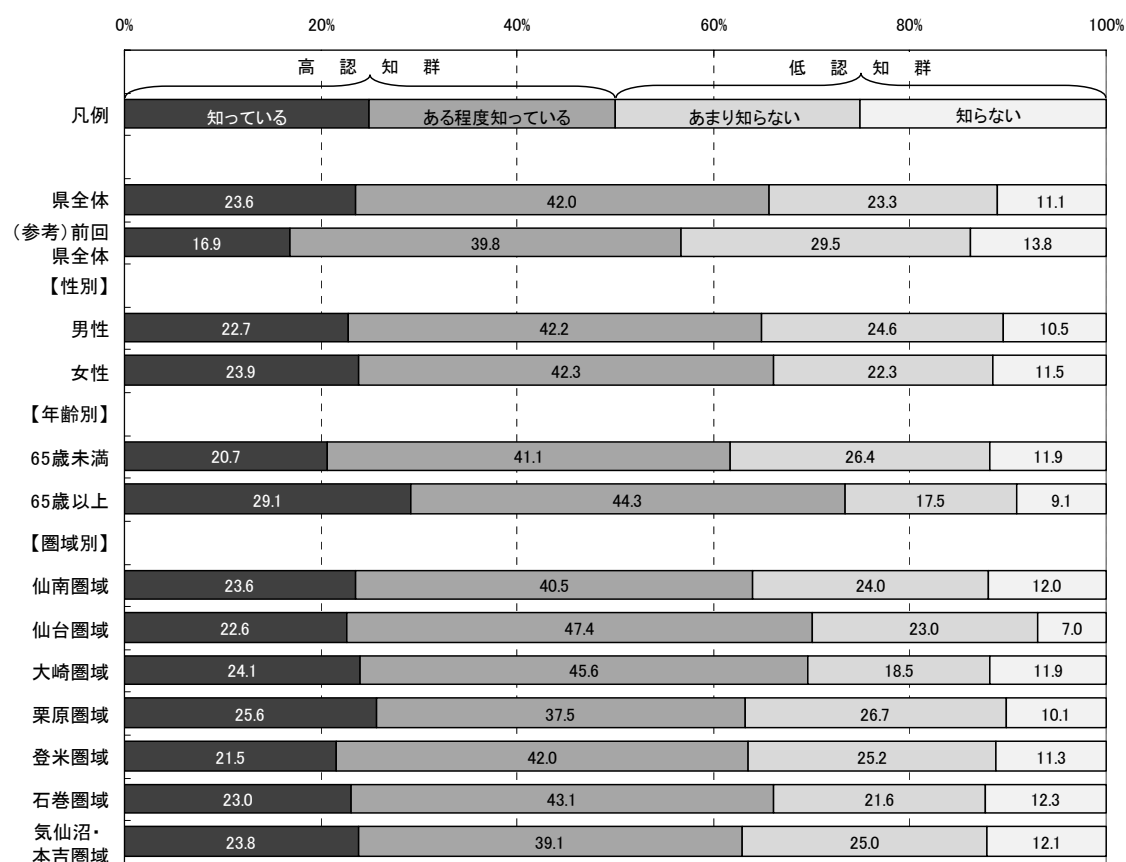
■県全体

「関心がある」「ある程度関心がある」を合わせた『高関心群』は84.1%、
「あまり関心がない」「関心がない」を合わせた『低関心群』は15.8%である。

■性別

男性の『高関心群』は84.0%で、県全体より0.1ポイント低い。
女性の『高関心群』は84.4%で、県全体より0.3ポイント高い。

■年齢別

65歳未満の『高関心群』は82.6%で、県全体より1.5ポイント低い。
65歳以上の『高関心群』は87.5%で、県全体より3.4ポイント高い。

■圏域別

各圏域の『高関心群』は、県全体との差が5.0ポイント以内に収まっている。

図2-2-28-2 取組28 関心度割合(属性別)



表2-2-28-2 取組28 関心度集計(属性別)

		有 効					欠 損 値	合 計
		関心がある	ある程度 関心がある	あまり 関心がない	関心がない	合計		
県全体	度数	669	952	203	102	1,926	127	2,053
	パーセント	34.7	49.4	10.5	5.3	100.0		
(参考) 前回 県全体	度数	615	869	225	107	1,816	128	1,944
	パーセント	33.9	47.9	12.4	5.9	100.0		
【性別】								
男性	度数	310	446	103	41	900	49	949
	パーセント	34.4	49.6	11.4	4.6	100.0		
女性	度数	335	482	95	56	968	63	1,031
	パーセント	34.6	49.8	9.8	5.8	100.0		
【年齢別】								
65歳未満	度数	394	632	153	63	1,242	55	1,297
	パーセント	31.7	50.9	12.3	5.1	100.0		
65歳以上	度数	250	290	45	32	617	56	673
	パーセント	40.5	47.0	7.3	5.2	100.0		
【圏域別】								
仙南圏域	度数	84	123	25	7	239	11	250
	パーセント	35.1	51.5	10.5	2.9	100.0		
仙台圏域	度数	97	131	25	11	264	12	276
	パーセント	36.7	49.6	9.5	4.2	100.0		
大崎圏域	度数	96	131	24	17	268	19	287
	パーセント	35.8	48.9	9.0	6.3	100.0		
栗原圏域	度数	96	123	34	14	267	20	287
	パーセント	36.0	46.1	12.7	5.2	100.0		
登米圏域	度数	89	143	22	17	271	13	284
	パーセント	32.8	52.8	8.1	6.3	100.0		
石巻圏域	度数	91	124	34	16	265	14	279
	パーセント	34.3	46.8	12.8	6.0	100.0		
気仙沼・本吉 圏域	度数	83	122	28	12	245	11	256
	パーセント	33.9	49.8	11.4	4.9	100.0		

【重視度】 (県がこの取組を今後行っていくことが、どのくらい重要と考えるか)

<概要>

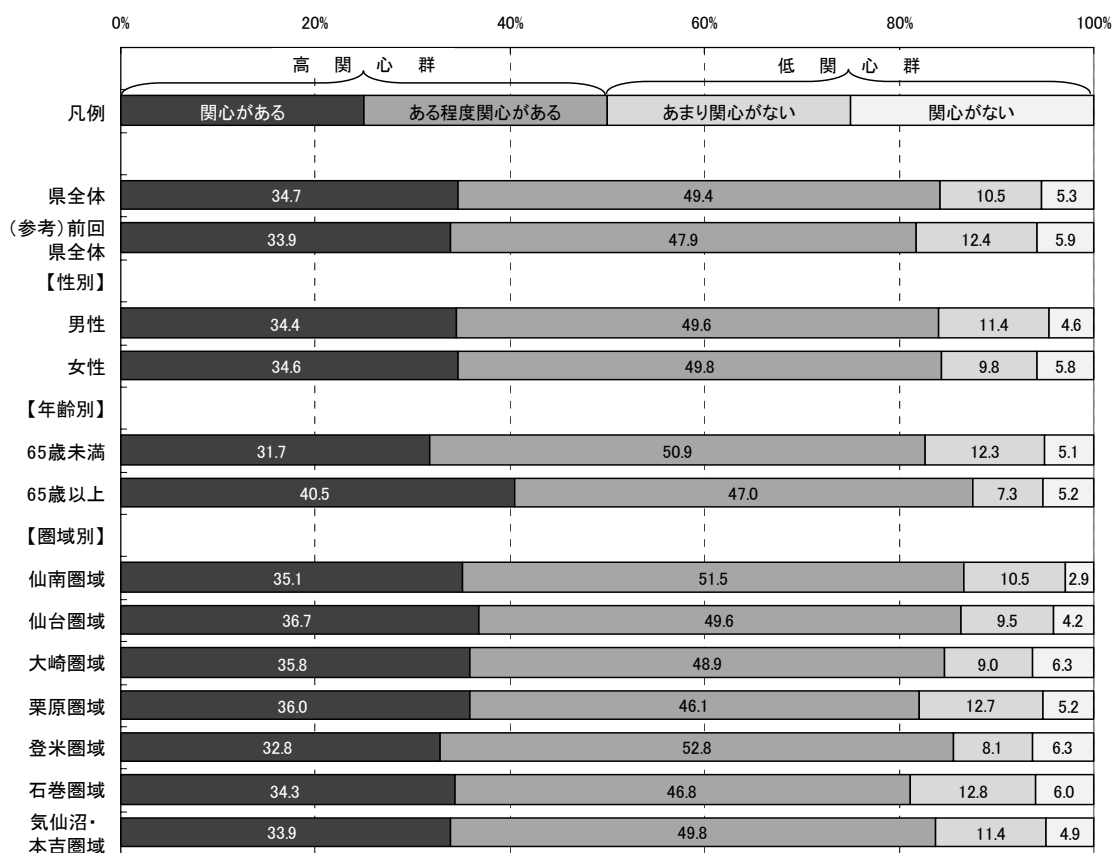
■県全体

「重要」「やや重要」を合わせた『高重視群』は82.0%、「あまり重要ではない」「重要ではない」を合わせた『低重視群』は6.8%である。

なお、回答全体から「わからない」を除き集計した場合、『高重視群』が92.3%、『低重視群』は7.7%となる。

■性別

男性の『高重視群』は83.0%で、県全体より1.0ポイント高い。

女性の『高重視群』は81.6%で、県全体より0.4ポイント低い。

■年齢別

65歳未満の『高重視群』は80.6%で、県全体より1.4ポイント低い。

65歳以上の『高重視群』は85.9%で、県全体より3.9ポイント高い。

■圏域別

各圏域の『高重視群』は、県全体との差が全て5.0ポイント以内に収まっている。

図2-2-28-3 取組28 重視度割合(属性別)



表2-2-28-3 取組28 重視度集計(属性別)

		有 効					合計	欠 損 値	合 計
		重要	やや重要	あまり重要 ではない	重要では ない	わからない			
県全体	度数	827	757	92	39	215	1,930	123	2,053
	パーセント	42.8	39.2	4.8	2.0	11.1	100.0		
	「わからない」を 除くパーセント	48.2	44.1	5.4	2.3		100.0		
(参考) 前回 県全体	度数	814	672	79	32	214	1,811	133	1,944
	パーセント	44.9	37.1	4.4	1.8	11.8	100.0		
【性別】									
男性	度数	393	350	52	24	76	895	54	949
	パーセント	43.9	39.1	5.8	2.7	8.5	100.0		
女性	度数	408	388	40	14	125	975	56	1,031
	パーセント	41.8	39.8	4.1	1.4	12.8	100.0		
【年齢別】									
65歳未満	度数	486	523	81	29	132	1,251	46	1,297
	パーセント	38.8	41.8	6.5	2.3	10.6	100.0		
65歳以上	度数	312	212	11	8	67	610	63	673
	パーセント	51.1	34.8	1.8	1.3	11.0	100.0		
【圏域別】									
仙南圏域	度数	102	105	13	7	15	242	8	250
	パーセント	42.1	43.4	5.4	2.9	6.2	100.0		
仙台圏域	度数	125	99	14	4	22	264	12	276
	パーセント	47.3	37.5	5.3	1.5	8.3	100.0		
大崎圏域	度数	117	99	12	5	32	265	22	287
	パーセント	44.2	37.4	4.5	1.9	12.1	100.0		
栗原圏域	度数	113	108	17	3	34	275	12	287
	パーセント	41.1	39.3	6.2	1.1	12.4	100.0		
登米圏域	度数	105	119	12	5	30	271	13	284
	パーセント	38.7	43.9	4.4	1.8	11.1	100.0		
石巻圏域	度数	110	99	13	6	34	262	17	279
	パーセント	42.0	37.8	5.0	2.3	13.0	100.0		
気仙沼・本吉 圏域	度数	110	92	11	6	24	243	13	256
	パーセント	45.3	37.9	4.5	2.5	9.9	100.0		

【満足度】 (県が行ってきたこの取組について、どのくらい満足しているか)

<概要>

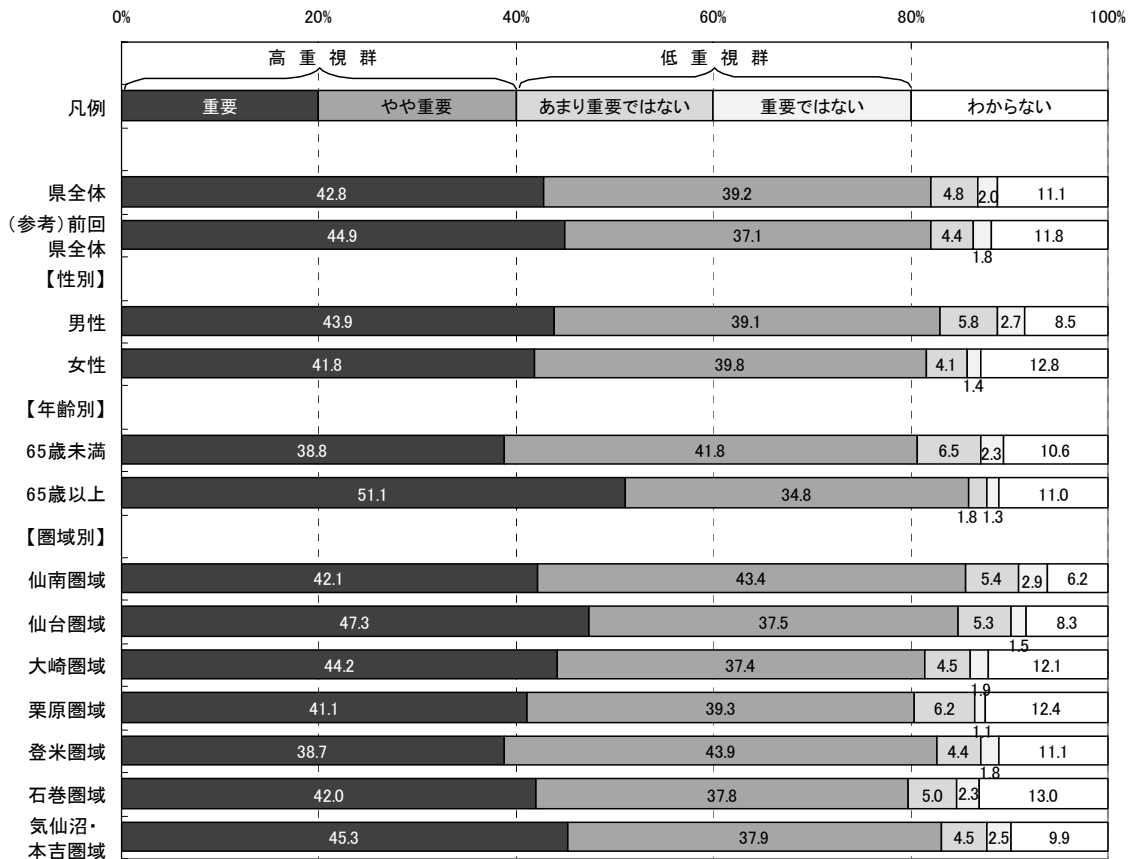
■県全体

「満足」「やや満足」を合わせた『満足群』は53.4%、「やや不満」「不満」を合わせた『不満群』は21.9%である。

なお、回答全体から「わからない」を除き集計した場合、『満足群』が71.0%、『不満群』は29.0%となる。

■性別

男性の『満足群』は52.6%で、県全体より0.8ポイント低い。

女性の『満足群』は55.2%で、県全体より1.8ポイント高い。

■年齢別

65歳未満の『満足群』は50.2%で、県全体より3.2ポイント低い。

65歳以上の『満足群』は62.3%で、県全体より8.9ポイント高い。

■圏域別

各圏域の『満足群』は、県全体との差が5.0ポイント以内に収まっている。

図2-2-28-4 取組28 満足度割合(属性別)



表2-2-28-4 取組28 満足度集計(属性別)

		有 効					合計	欠 損 値	合 計
		満足	やや満足	やや不満	不満	わからない			
県全体	度数	233	786	327	89	471	1,906	147	2,053
	パーセント	12.2	41.2	17.2	4.7	24.7	100.0		
	「わからない」を 除くパーセント	16.2	54.8	22.8	6.2		100.0		
(参考) 前回 県全体	度数	150	624	390	125	505	1,794	150	1,944
	パーセント	8.4	34.8	21.7	7.0	28.1	100.0		
【性別】									
男性	度数	119	346	174	54	191	884	65	949
	パーセント	13.5	39.1	19.7	6.1	21.6	100.0		
女性	度数	105	426	136	32	262	961	70	1,031
	パーセント	10.9	44.3	14.2	3.3	27.3	100.0		
【年齢別】									
65歳未満	度数	130	491	217	64	335	1,237	60	1,297
	パーセント	10.5	39.7	17.5	5.2	27.1	100.0		
65歳以上	度数	94	279	93	20	113	599	74	673
	パーセント	15.7	46.6	15.5	3.3	18.9	100.0		
【圏域別】									
仙南圏域	度数	27	108	43	8	51	237	13	250
	パーセント	11.4	45.6	18.1	3.4	21.5	100.0		
仙台圏域	度数	29	115	46	17	52	259	17	276
	パーセント	11.2	44.4	17.8	6.6	20.1	100.0		
大崎圏域	度数	28	106	51	11	69	265	22	287
	パーセント	10.6	40.0	19.2	4.2	26.0	100.0		
栗原圏域	度数	42	110	47	9	62	270	17	287
	パーセント	15.6	40.7	17.4	3.3	23.0	100.0		
登米圏域	度数	34	117	34	8	73	266	18	284
	パーセント	12.8	44.0	12.8	3.0	27.4	100.0		
石巻圏域	度数	27	100	55	19	60	261	18	279
	パーセント	10.3	38.3	21.1	7.3	23.0	100.0		
気仙沼・本吉 圏域	度数	31	102	29	13	66	241	15	256
	パーセント	12.9	42.3	12.0	5.4	27.4	100.0		

【特に優先すべきと思う項目】

取組 28 に関し、目標とする宮城の姿を目指して、県が下記の項目の中で今後特に優先すべきと思う項目について調査した。(複数回答可)

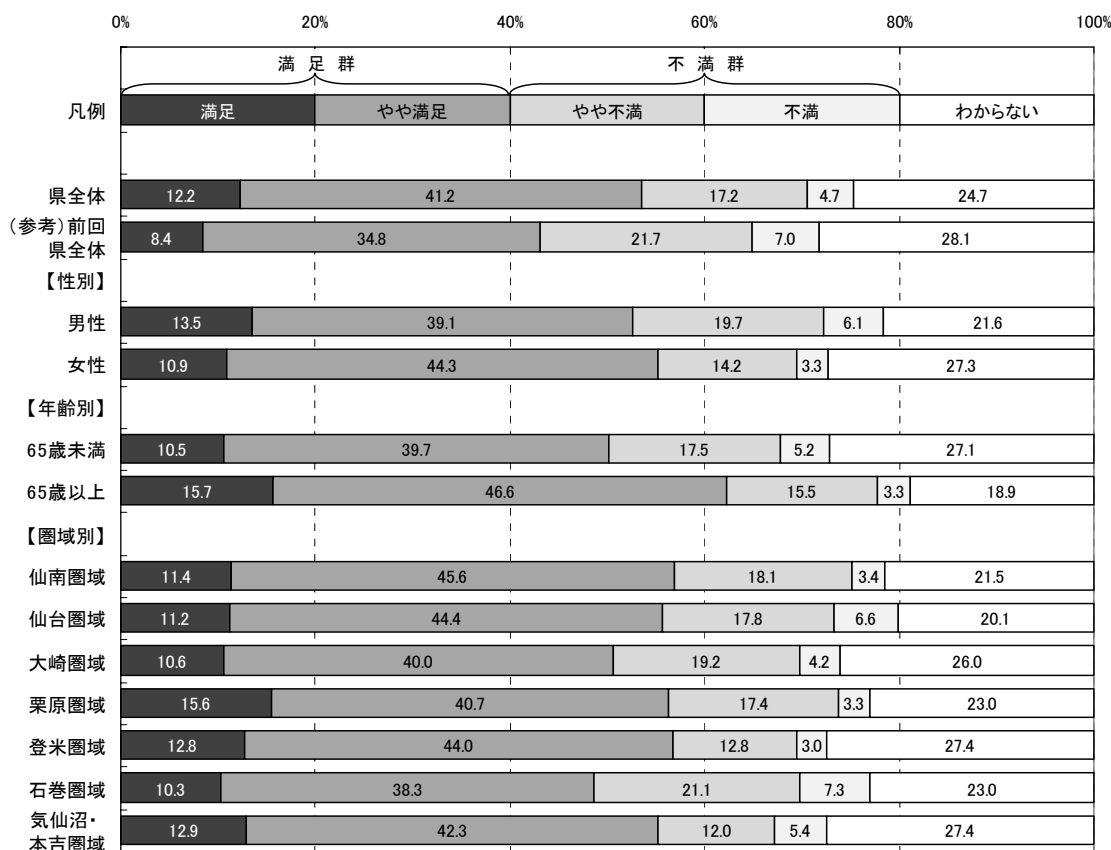
- ア さまざまな場面で3R活動(ごみを出さない, 再使用する, 再生利用するなどの取組)を進めるための, 県民・事業者・市町村等への啓発活動の充実
- イ 日常生活や事業活動での廃棄物の発生を抑えたり, 資源として再利用する取組の促進
- ウ 製品の製造, 流通から廃棄までの各段階や, サービスの提供に伴う環境負荷低減の促進
- エ リサイクル施設の整備など3Rを支える社会的基盤の充実とリサイクル関連新技術開発の促進
- オ 廃棄物の適正処理を進めるため, 廃棄物を出す側の責任意識や県民の理解協力の促進と, 不法投棄等不適正処理の根絶に向けた監視指導の強化
- カ 廃棄物処理に関する情報公開を進めるなど, 透明性の確保

(参考: 目標とする宮城の姿)

- 資源循環の重要性や3Rの意識が県民や企業などに広まり, ごみをできるだけ出さない生活様式や事業活動が根付いています。
- 環境保護・省エネルギーに配慮した製品設計などに取り組む企業が増えています。
- 廃棄物の再資源化が進み, 最終処分量が減っています。また, 廃棄物を出す企業などの責任意識が高まり, 優良な業者による適正な廃棄物処理が行われています。
- 廃棄物の不適正処理が減っています。また, 廃棄物処理の必要性について県民の理解が進み, 必要な処理施設が確保されています。

<概要>

■県全体及び属性別(性別・年齢別・圏域別)の優先順位第1位から第3位までは以下のとおり。

	◆県全体	■性別		■年齢別		
		男性	女性	65歳未満	65歳以上	
第1位:	ア	ア	ア	ア	ア	
第2位:	イ	イ	イ	イ	イ	
第3位:	オ	オ	オ	エ	オ	

	■圏域別						
	仙南	仙台	大崎	栗原	登米	石巻	気仙沼・本吉
第1位:	ア	ア	ア	ア	ア	ア	アイ
第2位:	イ	イ	オ	イ	イ	イ	-
第3位:	エ	オ	イ	エ	エ	オ	エオ

※属性別の優先順位が県全体と異なる場合, 項目記号を網掛けしている。

図2-2-28-5 取組28 特に優先すべきと思う項目回答数(県全体)



図2-2-28-6 取組28 特に優先すべきと思う項目割合(属性別)



※ 本図は、回答数累計に占める各項目の回答数の割合を属性別に示したものです。

取組 2 8 「廃棄物等の3R(発生抑制・再使用・再生利用)と
適正処理の推進」

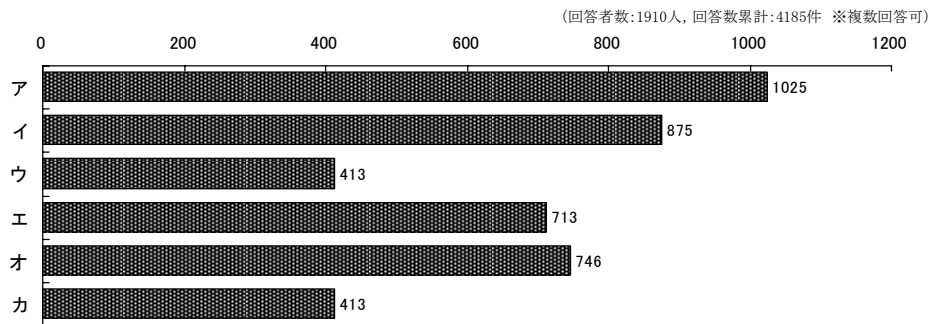
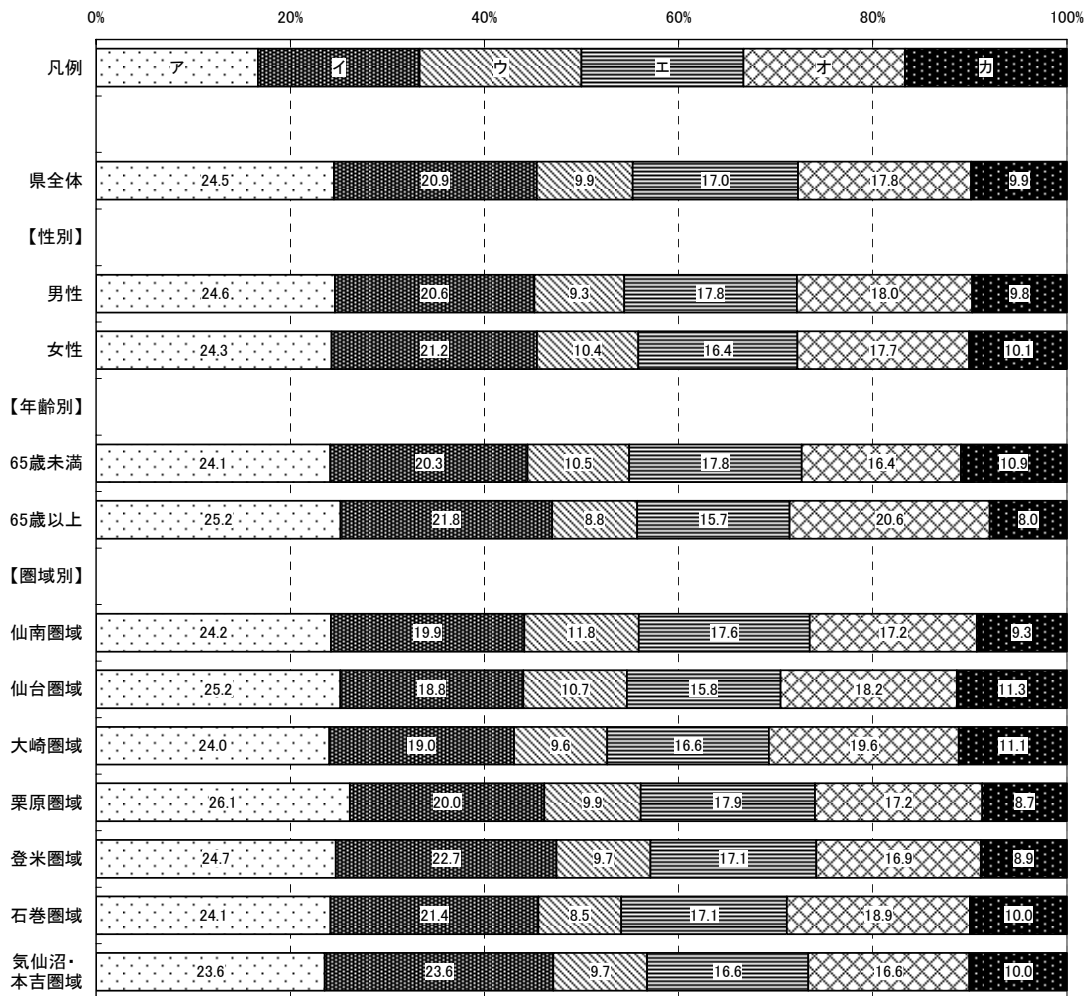
取組 2 9 豊かな自然環境, 生活環境の保全



取組概要

県内の豊かで多様な自然環境を積極的に保全し、将来の世代に健全な姿で引き継いでいくことや、きれいな空気や水、土壌など、県民が健康で安心して暮らすことができる生活環境の保全を目指します。また、その取組に向けて、地域の人材育成や体制整備を目指します。

平成 2 2 年度の主な取組

- 金華山島の植生をニホンジカの食害から守る対策を実施しています。また、蒲生干潟や伊豆沼・内沼で失われた自然環境を回復させる取組を行っています。
- 傷ついたり病気にかかった野生鳥獣を保護し、救護機関で治療しています。また、治療後、一時的にボランティア(アニマルレスキュー隊)が飼養し、野生復帰ができるように手助けしています。
- 県内の企業から苗木の提供を受け、登米市の市有林内に地元の小学生や協賛団体等と共に、野球バットの原木となるアオダモをはじめとした広葉樹を植栽しています。
[成果等] 植栽面積 0.1ha, 植栽本数 150 本
- 北上川流域及び名取川流域の健全な水循環の保全を図るため、関係行政機関や関係団体も交えて、各流域の水循環計画策定のための検討を行いました。
- 私たちが生活していく上で重要な自然や生活環境の中で、美しい景観を保つ大切な松林を守るため、松枯れの原因となる松くい虫被害の防除を進めています。

【認知度】 (県がこの取組を行っていたことについて，どのくらい知っているか)

<概要>

■県全体

「知っている」「ある程度知っている」を合わせた『高認知群』は44.6%，
「あまり知らない」「知らない」を合わせた『低認知群』は55.5%である。

■性別

男性の『高認知群』は47.1%で，県全体より2.5ポイント高い。

女性の『高認知群』は42.4%で，県全体より2.2ポイント低い。

■年齢別

65歳未満の『高認知群』は37.6%で，県全体より7.0ポイント低い。

65歳以上の『高認知群』は59.3%で，県全体より14.7ポイント高い。

■圏域別

仙南圏域の『高認知群』は38.4%で，県全体より6.2ポイント低い。

石巻圏域の『高認知群』は52.6%で，県全体より8.0ポイント高い。

その他の圏域の『高認知群』は，県全体との差が全て5.0ポイント以内に収まっている。

図2-2-29-1 取組29 認知度割合(属性別)



表2-2-29-1 取組29 認知度集計(属性別)

		有 効					欠 損 値	合 計
		知っている	ある程度 知っている	あまり 知らない	知らない	合計		
県全体	度数	247	626	708	377	1,958	95	2,053
	パーセント	12.6	32.0	36.2	19.3	100.0		
(参考) 前回 県全体	度数	222	608	694	315	1,839	105	1,944
	パーセント	12.1	33.1	37.7	17.1	100.0		
【性別】								
男性	度数	128	300	326	155	909	40	949
	パーセント	14.1	33.0	35.9	17.1	100.0		
女性	度数	108	311	357	212	988	43	1,031
	パーセント	10.9	31.5	36.1	21.5	100.0		
【年齢別】								
65歳未満	度数	127	350	504	287	1,268	29	1,297
	パーセント	10.0	27.6	39.7	22.6	100.0		
65歳以上	度数	110	258	176	76	620	53	673
	パーセント	17.7	41.6	28.4	12.3	100.0		
【圏域別】								
仙南圏域	度数	24	69	87	62	242	8	250
	パーセント	9.9	28.5	36.0	25.6	100.0		
仙台圏域	度数	27	81	104	56	268	8	276
	パーセント	10.1	30.2	38.8	20.9	100.0		
大崎圏域	度数	30	81	98	64	273	14	287
	パーセント	11.0	29.7	35.9	23.4	100.0		
栗原圏域	度数	40	86	103	49	278	9	287
	パーセント	14.4	30.9	37.1	17.6	100.0		
登米圏域	度数	39	91	95	45	270	14	284
	パーセント	14.4	33.7	35.2	16.7	100.0		
石巻圏域	度数	38	103	90	37	268	11	279
	パーセント	14.2	38.4	33.6	13.8	100.0		
気仙沼・本吉 圏域	度数	30	81	92	43	246	10	256
	パーセント	12.2	32.9	37.4	17.5	100.0		

【関心度】 (県が行ってきたこの取組の内容について，どのくらい関心があるか)

<概要>

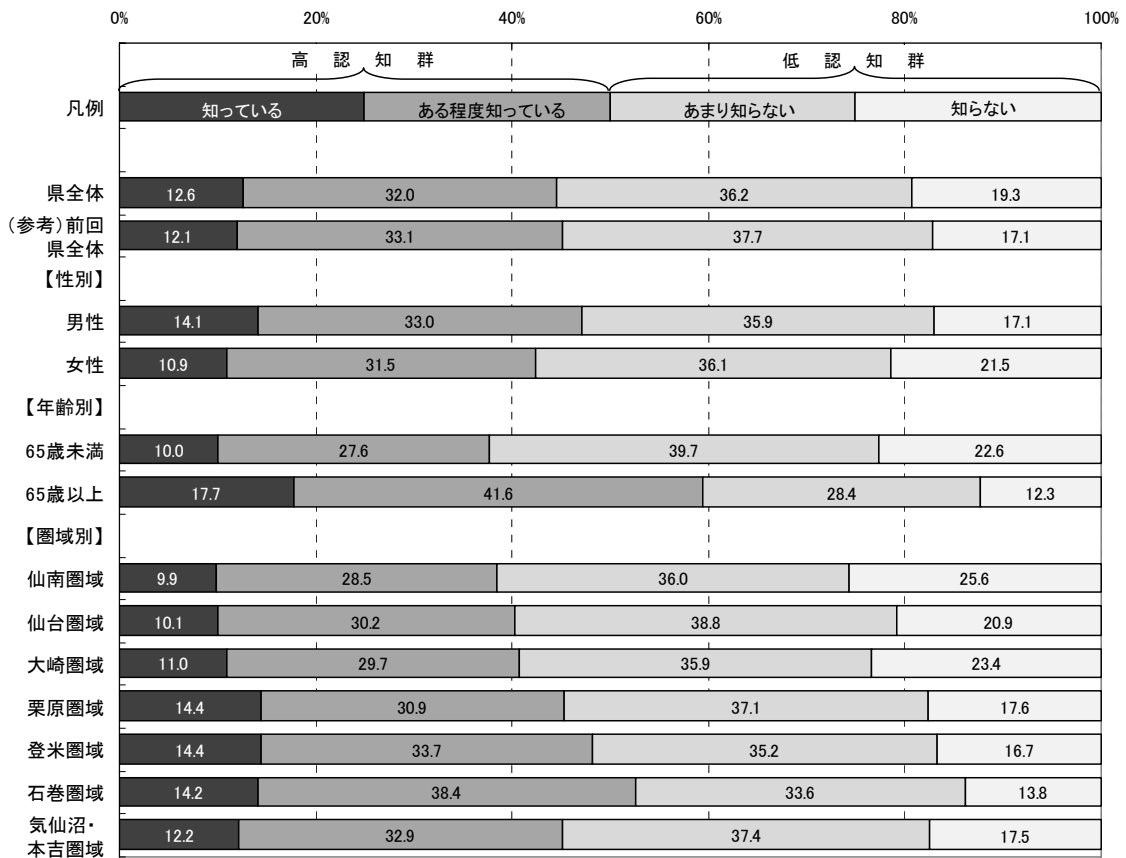
■県全体

「関心がある」「ある程度関心がある」を合わせた『高関心群』は71.3%，
「あまり関心がない」「関心がない」を合わせた『低関心群』は28.6%である。

■性別

男性の『高関心群』は74.9%で，県全体より3.6ポイント高い。
女性の『高関心群』は68.0%で，県全体より3.3ポイント低い。

■年齢別

65歳未満の『高関心群』は67.2%で，県全体より4.1ポイント低い。
65歳以上の『高関心群』は80.5%で，県全体より9.2ポイント高い。

■圏域別

仙南圏域の『高関心群』は65.1%で，県全体より6.2ポイント低い。
石巻圏域の『高関心群』は76.4%で，県全体より5.1ポイント高い。
その他の圏域の『高関心群』は，県全体との差が5.0ポイント以内に収まっている。

図2-2-29-2 取組29 関心度割合(属性別)



表2-2-29-2 取組29 関心度集計(属性別)

		有 効					欠 損 値	合 計
		関心がある	ある程度 関心がある	あまり 関心がない	関心がない	合計		
県全体	度数	423	948	381	170	1,922	131	2,053
	パーセント	22.0	49.3	19.8	8.8	100.0		
(参考) 前回 県全体	度数	414	895	366	126	1,801	143	1,944
	パーセント	23.0	49.7	20.3	7.0	100.0		
【性別】								
男性	度数	227	445	157	69	898	51	949
	パーセント	25.3	49.6	17.5	7.7	100.0		
女性	度数	181	477	213	97	968	63	1,031
	パーセント	18.7	49.3	22.0	10.0	100.0		
【年齢別】								
65歳未満	度数	225	616	286	125	1,252	45	1,297
	パーセント	18.0	49.2	22.8	10.0	100.0		
65歳以上	度数	182	305	80	38	605	68	673
	パーセント	30.1	50.4	13.2	6.3	100.0		
【圏域別】								
仙南圏域	度数	54	99	57	25	235	15	250
	パーセント	23.0	42.1	24.3	10.6	100.0		
仙台圏域	度数	62	133	51	18	264	12	276
	パーセント	23.5	50.4	19.3	6.8	100.0		
大崎圏域	度数	48	135	52	33	268	19	287
	パーセント	17.9	50.4	19.4	12.3	100.0		
栗原圏域	度数	63	128	57	24	272	15	287
	パーセント	23.2	47.1	21.0	8.8	100.0		
登米圏域	度数	57	138	51	21	267	17	284
	パーセント	21.3	51.7	19.1	7.9	100.0		
石巻圏域	度数	64	140	47	16	267	12	279
	パーセント	24.0	52.4	17.6	6.0	100.0		
気仙沼・本吉 圏域	度数	53	122	48	19	242	14	256
	パーセント	21.9	50.4	19.8	7.9	100.0		

【重視度】 (県がこの取組を今後行っていくことが，どのくらい重要と考えるか)

<概要>

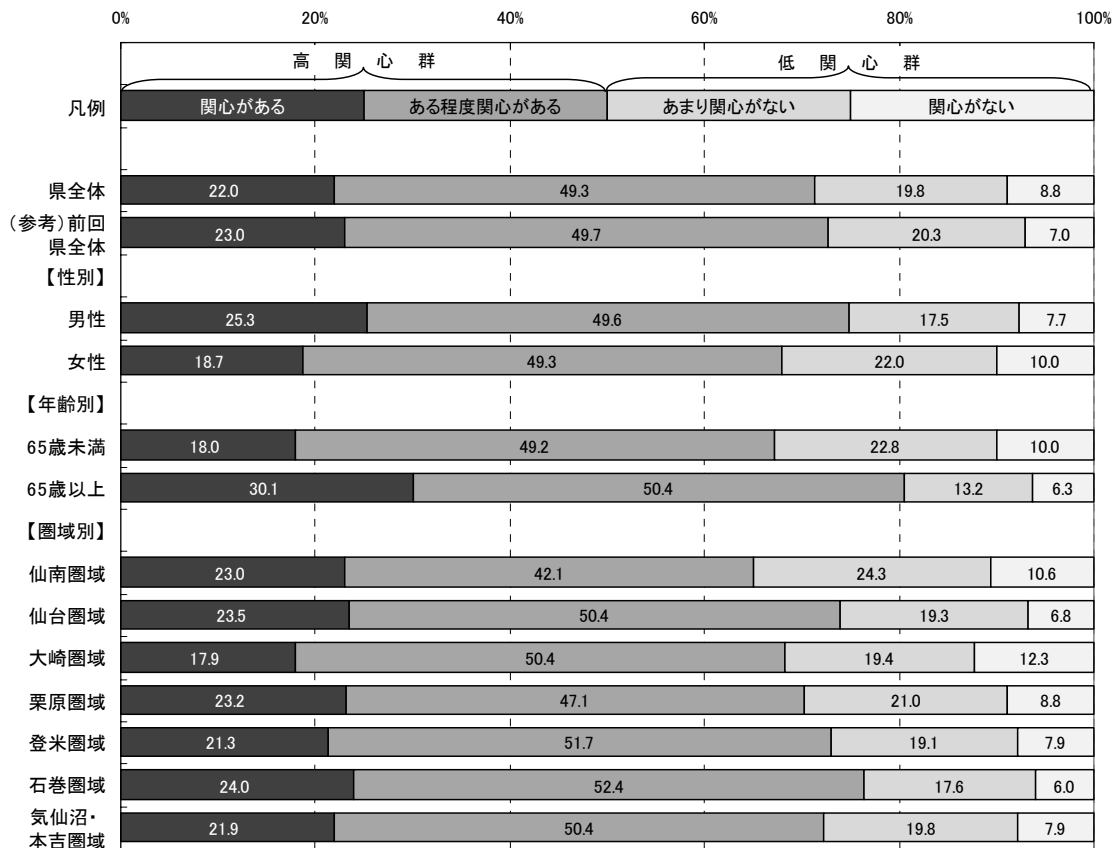
■県全体

「重要」「やや重要」を合わせた『高重視群』は70.2%，「あまり重要ではない」「重要ではない」を合わせた『低重視群』は12.5%である。

なお，回答全体から「わからない」を除き集計した場合，『高重視群』が84.9%，『低重視群』は15.2%となる。

■性別

男性の『高重視群』は73.5%で，県全体より3.3ポイント高い。

女性の『高重視群』は67.3%で，県全体より2.9ポイント低い。

■年齢別

65歳未満の『高重視群』は66.8%で，県全体より3.4ポイント低い。

65歳以上の『高重視群』は78.0%で，県全体より7.8ポイント高い。

■圏域別

各圏域の『高重視群』は，県全体との差が全て5.0ポイント以内に収まっている。

図2-2-29-3 取組29 重視度割合(属性別)



表2-2-29-3 取組29 重視度集計(属性別)

		有 効					合計	欠 損 値	合 計
		重要	やや重要	あまり重要 ではない	重要では ない	わからない			
県全体	度数	556	789	180	60	330	1,915	138	2,053
	パーセント	29.0	41.2	9.4	3.1	17.2	100.0		
	「わからない」を 除くパーセント	35.1	49.8	11.4	3.8		100.0		
(参考) 前回 県全体	度数	567	753	162	48	270	1,800	144	1,944
	パーセント	31.5	41.8	9.0	2.7	15.0	100.0		
【性別】									
男性	度数	290	374	83	31	126	904	45	949
	パーセント	32.1	41.4	9.2	3.4	13.9	100.0		
女性	度数	253	389	94	26	192	954	77	1,031
	パーセント	26.5	40.8	9.9	2.7	20.1	100.0		
【年齢別】									
65歳未満	度数	311	523	141	46	228	1,249	48	1,297
	パーセント	24.9	41.9	11.3	3.7	18.3	100.0		
65歳以上	度数	230	238	36	10	86	600	73	673
	パーセント	38.3	39.7	6.0	1.7	14.3	100.0		
【圏域別】									
仙南圏域	度数	64	101	26	7	40	238	12	250
	パーセント	26.9	42.4	10.9	2.9	16.8	100.0		
仙台圏域	度数	78	109	23	10	39	259	17	276
	パーセント	30.1	42.1	8.9	3.9	15.1	100.0		
大崎圏域	度数	69	108	25	8	55	265	22	287
	パーセント	26.0	40.8	9.4	3.0	20.8	100.0		
栗原圏域	度数	86	108	25	4	50	273	14	287
	パーセント	31.5	39.6	9.2	1.5	18.3	100.0		
登米圏域	度数	90	99	25	7	49	270	14	284
	パーセント	33.3	36.7	9.3	2.6	18.1	100.0		
石巻圏域	度数	77	110	33	6	38	264	15	279
	パーセント	29.2	41.7	12.5	2.3	14.4	100.0		
気仙沼・本吉 圏域	度数	64	111	19	12	34	240	16	256
	パーセント	26.7	46.3	7.9	5.0	14.2	100.0		

【満足度】 (県が行ってきたこの取組について，どのくらい満足しているか)

<概要>

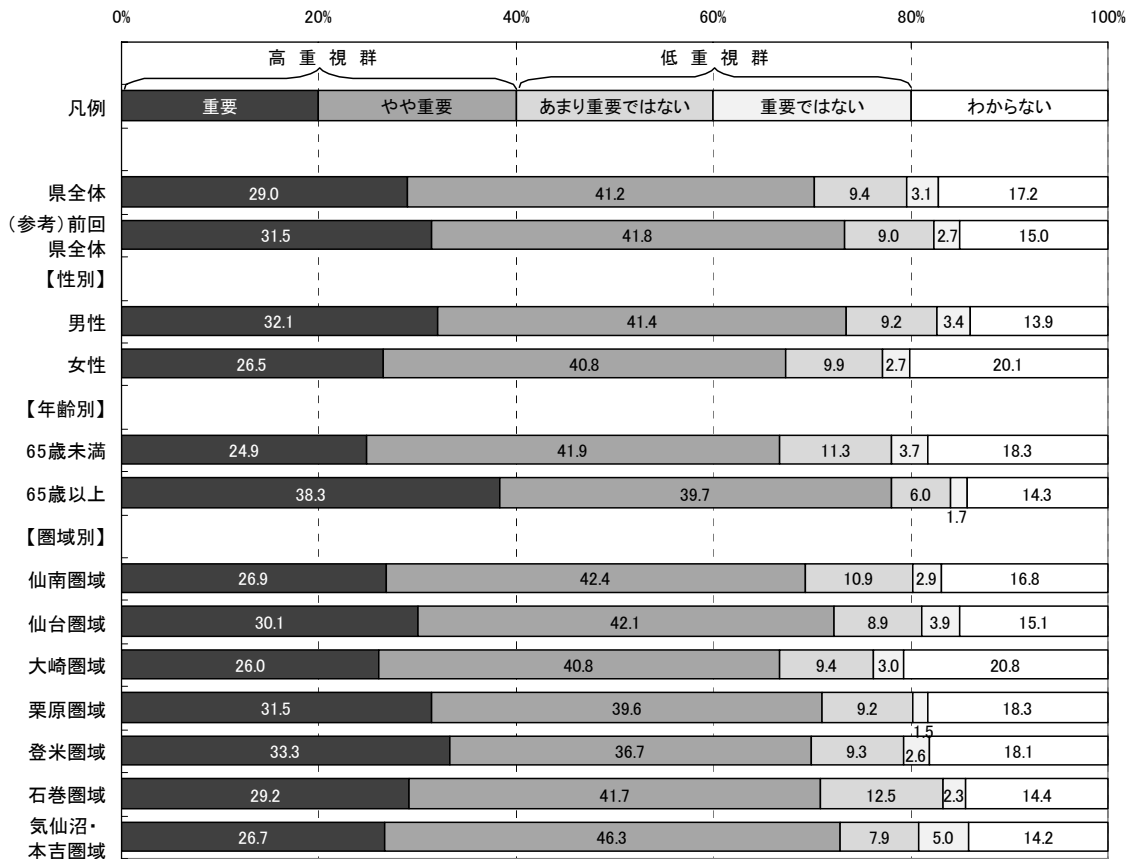
■県全体

「満足」「やや満足」を合わせた『満足群』は44.4%，「やや不満」「不満」を合わせた『不満群』は20.4%である。

なお，回答全体から「わからない」を除き集計した場合，『満足群』が68.6%，『不満群』は31.5%となる。

■性別

男性の『満足群』は45.9%で，県全体より1.5ポイント高い。

女性の『満足群』は43.7%で，県全体より0.7ポイント低い。

■年齢別

65歳未満の『満足群』は39.2%で，県全体より5.2ポイント低い。

65歳以上の『満足群』は57.2%で，県全体より12.8ポイント高い。

■圏域別

登米圏域の『満足群』は49.8%で，県全体より5.4ポイント高い。

その他の圏域の『満足群』は，県全体との差が5.0ポイント以内に収まっている。

図2-2-29-4 取組29 満足度割合(属性別)



表2-2-29-4 取組29 満足度集計(属性別)

		有 効						欠 損 値	合 計
		満足	やや満足	やや不満	不満	わからない	合計		
県全体	度数	148	691	292	93	664	1,888	165	2,053
	パーセント	7.8	36.6	15.5	4.9	35.2	100.0		
	「わからない」を除くパーセント	12.1	56.5	23.9	7.6		100.0		
(参考) 前回 県全体	度数	124	609	331	90	611	1,765	179	1,944
	パーセント	7.0	34.5	18.8	5.1	34.6	100.0		
【性別】									
男性	度数	80	326	154	57	267	884	65	949
	パーセント	9.0	36.9	17.4	6.4	30.2	100.0		
女性	度数	64	351	120	35	379	949	82	1,031
	パーセント	6.7	37.0	12.6	3.7	39.9	100.0		
【年齢別】									
65歳未満	度数	70	415	198	75	480	1,238	59	1,297
	パーセント	5.7	33.5	16.0	6.1	38.8	100.0		
65歳以上	度数	75	260	75	17	159	586	87	673
	パーセント	12.8	44.4	12.8	2.9	27.1	100.0		
【圏域別】									
仙南圏域	度数	16	87	36	12	83	234	16	250
	パーセント	6.8	37.2	15.4	5.1	35.5	100.0		
仙台圏域	度数	17	92	49	13	87	258	18	276
	パーセント	6.6	35.7	19.0	5.0	33.7	100.0		
大崎圏域	度数	17	89	38	12	108	264	23	287
	パーセント	6.4	33.7	14.4	4.5	40.9	100.0		
栗原圏域	度数	28	101	31	12	92	264	23	287
	パーセント	10.6	38.3	11.7	4.5	34.8	100.0		
登米圏域	度数	31	101	40	11	82	265	19	284
	パーセント	11.7	38.1	15.1	4.2	30.9	100.0		
石巻圏域	度数	18	100	44	17	85	264	15	279
	パーセント	6.8	37.9	16.7	6.4	32.2	100.0		
気仙沼・本吉 圏域	度数	13	94	31	13	85	236	20	256
	パーセント	5.5	39.8	13.1	5.5	36.0	100.0		

【特に優先すべきと思う項目】

取組 2 9 に関し, 目標とする宮城の姿を目指して, 県が下記の項目の中で今後特に優先すべきと思う項目について調査した。(複数回答可)

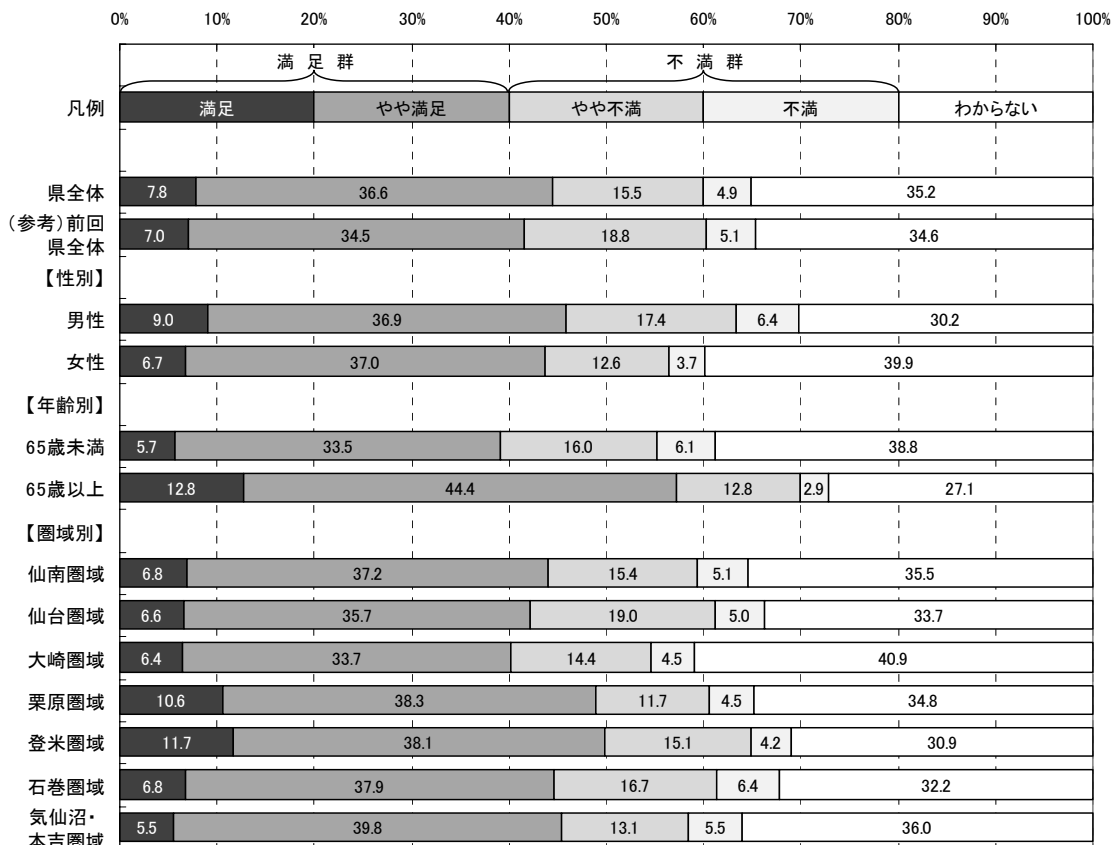
- ア 特別名勝松島や国定公園(栗駒山など), ラムサール条約湿地(伊豆沼)など, 宮城の自然環境の保全・再生の推進
- イ 特定鳥獣や希少動植物などをはじめとした, 多様な野生生物の保護管理
- ウ 豊かな自然環境を守りながら, 自然のもたらすやすらぎと潤いに浸ることができる取組の推進
- エ 身近にあるみどり豊かな空間の保全と, 自然環境保全意識の醸成に向けた人材育成
- オ 各流域の特性を生かした水にまつわる環境の保全

(参考: 目標とする宮城の姿)

- 自然環境の保全, 野生生物の保護とともに, 損なわれた生態系の再生の取組が進んでいます。また, 蔵王, 栗駒, 伊豆沼・内沼, 松島湾や蒲生干潟など県内各地で, 県民も巻き込んだ自然を守る取組が行われています。
- 県民やNPO, 企業, 国, 市町村, 大学などが連携し, 自然環境を守る取組や環境学習・体験活動などが行われています。
- 水田や里地里山, 沿岸域などが, 農林漁業の生産の場だけでなく, 身近に自然と触れ合える場となっています。
- 上流から下流まで流域全体が協力することで, 水にまつわる環境が守られています。また, 湖沼などの水質が改善しています。

<概要>

■ 県全体及び属性別(性別・年齢別・圏域別)の優先順位第1位から第3位までは以下のとおり。

	◆ 県全体	■ 性別		■ 年齢別	
		男性	女性	65歳未満	65歳以上
第1位:	ウ	ア	ウ	ウ	ア
第2位:	ア	ウ	ア	ア	ウ
第3位:	オ	オ	オ	オ	オ

	■ 圏域別						
	仙南	仙台	大崎	栗原	登米	石巻	気仙沼・本吉
第1位:	ウ	ウ	ウ	ア	ア	ウ	ウ
第2位:	ア	ア	ア	ウ	ウ	ア	ア
第3位:	オ	イ	オ	オ	オ	オ	エ

※属性別の優先順位が県全体と異なる場合, 項目記号を網掛けしている。

図2-2-29-5 取組29 特に優先すべきと思う項目回答数(県全体)



図2-2-29-6 取組29 特に優先すべきと思う項目割合(属性別)



※ 本図は、回答数累計に占める各項目の回答数の割合を属性別に示したものです。

取組 3 0 住民参画型の社会資本整備や良好な景観の形成

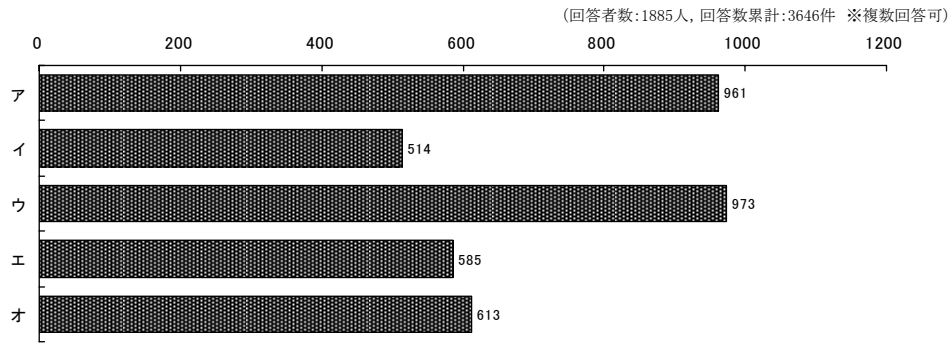
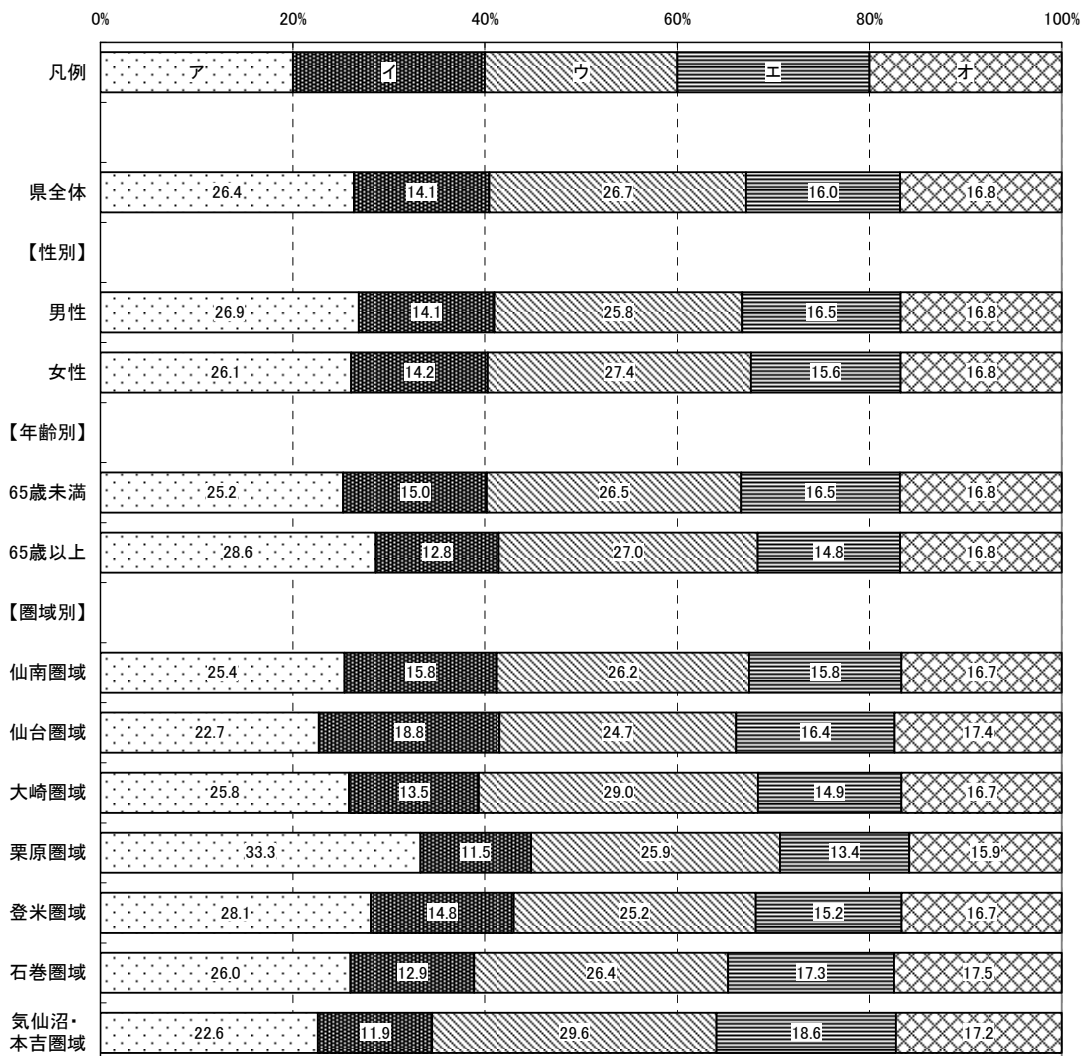

取組概要

道路や河川などの身近な社会資本について、住民と協働し、地域と一体になった整備と維持管理体制を構築するとともに、長期的視点に立った社会資本の整備を目指します。また、農山漁村が持つ豊かな自然環境の維持保全活動や、良好な景観づくりへの支援を行うなど、住民との協働による美しい地域づくりを目指します。

平成 2 2 年度の主な取組

- 中山間地の地域が協働して行う農業生産活動や環境保全活動、交流活動などを支援しています。
- 食料の安定的な生産や農村の豊かな自然環境の維持を目指しながら、農地や農業用水などを適正に管理する地域の協働活動を支援しています。
- 道路や河川等の清掃や緑化に自発的に取り組む個人・団体を、アドプトプログラム(市民と行政が協働で進めるまち美化活動)の実施団体として認定し、地元市町村等と連携しながら活動を支援しています。
[成果等] アドプトプログラム認定団体数 348 団体(平成 22 年 10 月末現在)
- 「宮城県美しい景観の形成の推進に関する条例」に基づき、本県の景観形成に関する基本的な方針を作成しています。また、景観形成に取り組む市町村への支援や普及啓発のため、景観アドバイザーの派遣や、景観シンポジウムを開催しています。
[成果等] 景観アドバイザー派遣回数 2 回(平成 22 年 11 月末現在)、景観シンポジウム開催回数 1 回

【認知度】 (県がこの取組を行っていたことについて、どのくらい知っているか)

<概要>

■県全体

「知っている」「ある程度知っている」を合わせた『高認知群』は24.6%、
「あまり知らない」「知らない」を合わせた『低認知群』は75.4%である。

■性別

男性の『高認知群』は28.2%で、県全体より3.6ポイント高い。

女性の『高認知群』は21.0%で、県全体より3.6ポイント低い。

■年齢別

65歳未満の『高認知群』は17.8%で、県全体より6.8ポイント低い。

65歳以上の『高認知群』は38.4%で、県全体より13.8ポイント高い。

■圏域別

栗原圏域の『高認知群』は32.2%で、県全体より7.6ポイント高い。

石巻圏域の『高認知群』は16.7%で、県全体より7.9ポイント低い。

その他の圏域の『高認知群』は、県全体との差が5.0ポイント以内に収まっている。

図2-2-30-1 取組30 認知度割合(属性別)

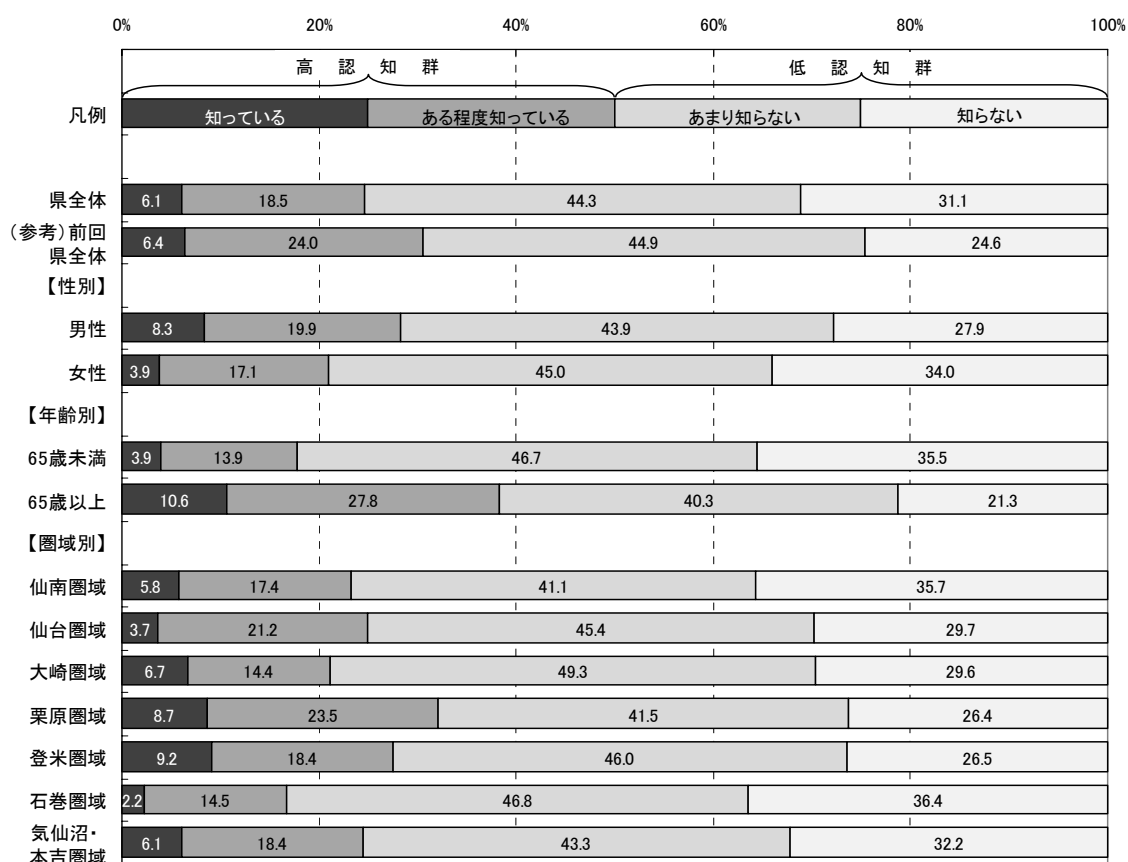

取組30「住民参画型の社会資本整備や
良好な景観の作成」

表2-2-30-1 取組30 認知度集計(属性別)

		有 効				合計	欠 損 値	合 計
		知っている	ある程度 知っている	あまり 知らない	知らない			
県全体	度数	119	361	866	607	1,953	100	2,053
	パーセント	6.1	18.5	44.3	31.1	100.0		
(参考) 前回 県全体	度数	118	440	823	450	1,831	113	1,944
	パーセント	6.4	24.0	44.9	24.6	100.0		
【性別】								
男性	度数	76	181	400	254	911	38	949
	パーセント	8.3	19.9	43.9	27.9	100.0		
女性	度数	38	168	442	334	982	49	1,031
	パーセント	3.9	17.1	45.0	34.0	100.0		
【年齢別】								
65歳未満	度数	49	176	589	448	1,262	35	1,297
	パーセント	3.9	13.9	46.7	35.5	100.0		
65歳以上	度数	66	173	251	133	623	50	673
	パーセント	10.6	27.8	40.3	21.3	100.0		
【圏域別】								
仙南圏域	度数	14	42	99	86	241	9	250
	パーセント	5.8	17.4	41.1	35.7	100.0		
仙台圏域	度数	10	57	122	80	269	7	276
	パーセント	3.7	21.2	45.4	29.7	100.0		
大崎圏域	度数	18	39	133	80	270	17	287
	パーセント	6.7	14.4	49.3	29.6	100.0		
栗原圏域	度数	24	65	115	73	277	10	287
	パーセント	8.7	23.5	41.5	26.4	100.0		
登米圏域	度数	25	50	125	72	272	12	284
	パーセント	9.2	18.4	46.0	26.5	100.0		
石巻圏域	度数	6	39	126	98	269	10	279
	パーセント	2.2	14.5	46.8	36.4	100.0		
気仙沼・本吉 圏域	度数	15	45	106	79	245	11	256
	パーセント	6.1	18.4	43.3	32.2	100.0		

【関心度】 (県が行ってきたこの取組の内容について、どのくらい関心があるか)

<概要>

■県全体

「関心がある」「ある程度関心がある」を合わせた『高関心群』は53.3%、
「あまり関心がない」「関心がない」を合わせた『低関心群』は46.8%である。

■性別

男性の『高関心群』は58.8%で、県全体より5.5ポイント高い。

女性の『高関心群』は48.1%で、県全体より5.2ポイント低い。

■年齢別

65歳未満の『高関心群』は46.2%で、県全体より7.1ポイント低い。

65歳以上の『高関心群』は68.5%で、県全体より15.2ポイント高い。

■圏域別

栗原圏域の『高関心群』は58.4%で、県全体より5.1ポイント高い。

その他の圏域の『高関心群』は、県全体との差が5.0ポイント以内に収まっている。

図2-2-30-2 取組30 関心度割合(属性別)

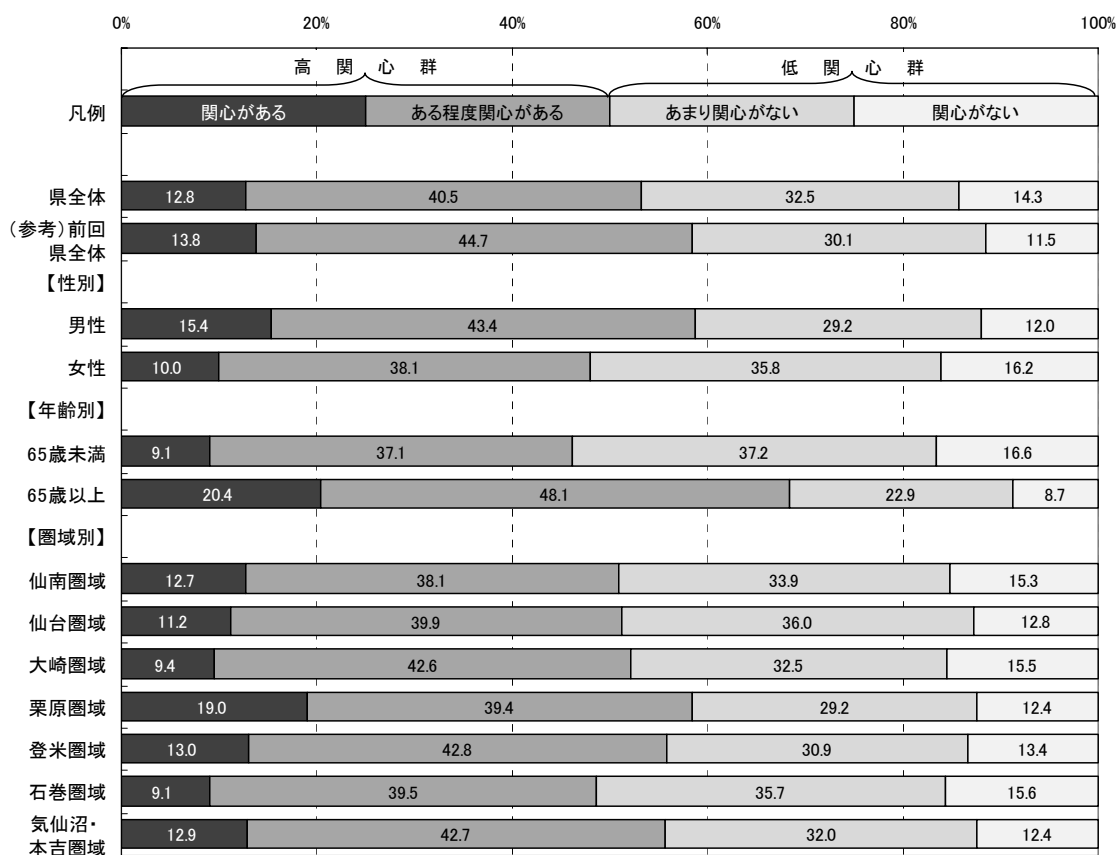

取組30「住民参画型の社会資本整備や
良好な景観の作成」

表2-2-30-2 取組30 関心度集計(属性別)

		有 効				合計	欠 損 値	合 計
		関心がある	ある程度 関心がある	あまり 関心がない	関心がない			
県全体	度数	244	772	619	272	1,907	146	2,053
	パーセント	12.8	40.5	32.5	14.3	100.0		
(参考) 前回 県全体	度数	247	802	540	207	1,796	148	1,944
	パーセント	13.8	44.7	30.1	11.5	100.0		
【性別】								
男性	度数	138	390	262	108	898	51	949
	パーセント	15.4	43.4	29.2	12.0	100.0		
女性	度数	95	363	341	154	953	78	1,031
	パーセント	10.0	38.1	35.8	16.2	100.0		
【年齢別】								
65歳未満	度数	113	461	463	207	1,244	53	1,297
	パーセント	9.1	37.1	37.2	16.6	100.0		
65歳以上	度数	122	288	137	52	599	74	673
	パーセント	20.4	48.1	22.9	8.7	100.0		
【圏域別】								
仙南圏域	度数	30	90	80	36	236	14	250
	パーセント	12.7	38.1	33.9	15.3	100.0		
仙台圏域	度数	29	103	93	33	258	18	276
	パーセント	11.2	39.9	36.0	12.8	100.0		
大崎圏域	度数	25	113	86	41	265	22	287
	パーセント	9.4	42.6	32.5	15.5	100.0		
栗原圏域	度数	52	108	80	34	274	13	287
	パーセント	19.0	39.4	29.2	12.4	100.0		
登米圏域	度数	35	115	83	36	269	15	284
	パーセント	13.0	42.8	30.9	13.4	100.0		
石巻圏域	度数	24	104	94	41	263	16	279
	パーセント	9.1	39.5	35.7	15.6	100.0		
気仙沼・本吉 圏域	度数	31	103	77	30	241	15	256
	パーセント	12.9	42.7	32.0	12.4	100.0		

【重視度】 (県がこの取組を今後行っていくことが、どのくらい重要と考えるか)

<概要>

■県全体

「重要」「やや重要」を合わせた『高重視群』は53.5%、「あまり重要ではない」「重要ではない」を合わせた『低重視群』は19.3%である。

なお、回答全体から「わからない」を除き集計した場合、『高重視群』が73.5%、『低重視群』は26.5%となる。

■性別

男性の『高重視群』は58.2%で、県全体より4.7ポイント高い。

女性の『高重視群』は49.2%で、県全体より4.3ポイント低い。

■年齢別

65歳未満の『高重視群』は47.4%で、県全体より6.1ポイント低い。

65歳以上の『高重視群』は66.7%で、県全体より13.2ポイント高い。

■圏域別

石巻圏域の『高重視群』は47.8%で、県全体より5.7ポイント低い。

その他の圏域の『高重視群』は、県全体との差が5.0ポイント以内に収まっている。

図2-2-30-3 取組30 重視度割合(属性別)

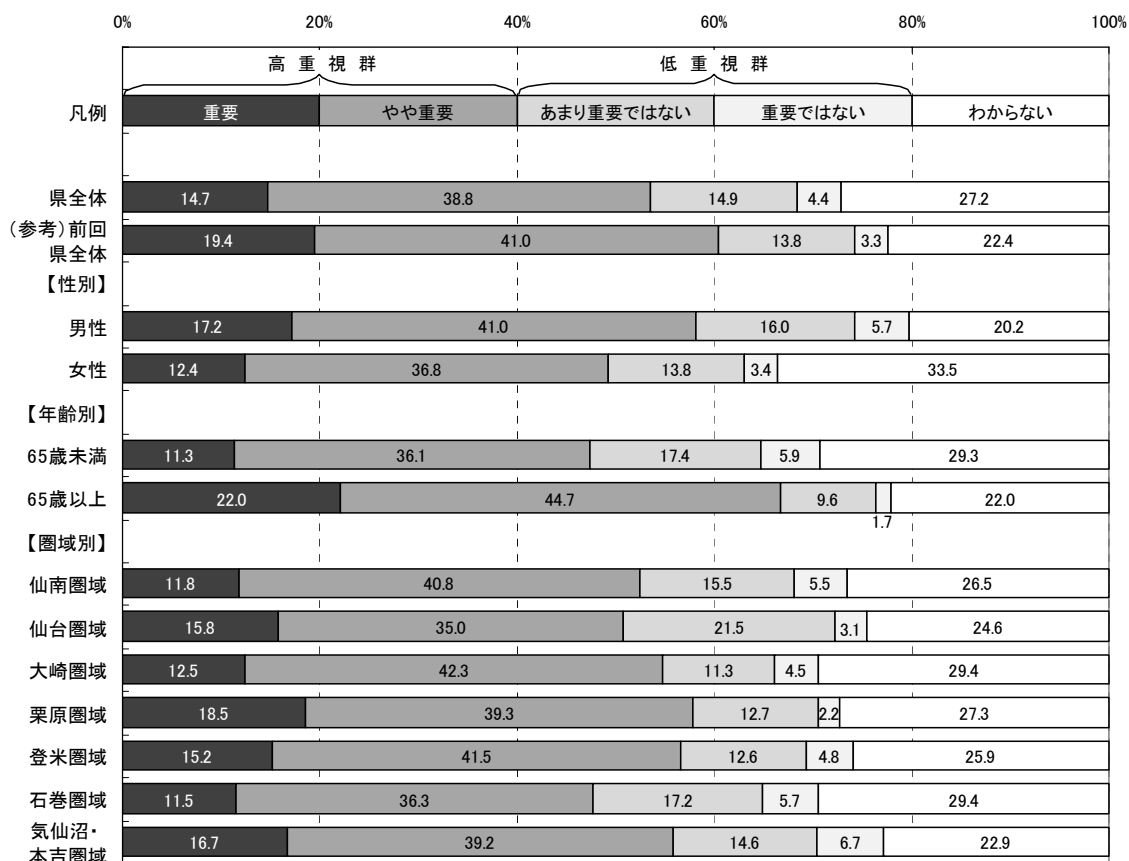

取組30「住民参画型の社会資本整備や
良好な景観の作成」

表2-2-30-3 取組30 重視度集計(属性別)

		有 効					合計	欠 損 値	合 計
		重要	やや重要	あまり重要 ではない	重要では ない	わからない			
県全体	度数	282	741	284	85	520	1,912	141	2,053
	パーセント	14.7	38.8	14.9	4.4	27.2	100.0		
	「わからない」を 除くパーセント	20.3	53.2	20.4	6.1		100.0		
(参考) 前回 県全体	度数	347	732	247	59	400	1,785	159	1,944
	パーセント	19.4	41.0	13.8	3.3	22.4	100.0		
【性別】									
男性	度数	155	370	144	51	182	902	47	949
	パーセント	17.2	41.0	16.0	5.7	20.2	100.0		
女性	度数	119	352	132	33	321	957	74	1,031
	パーセント	12.4	36.8	13.8	3.4	33.5	100.0		
【年齢別】									
65歳未満	度数	141	450	217	74	365	1,247	50	1,297
	パーセント	11.3	36.1	17.4	5.9	29.3	100.0		
65歳以上	度数	133	270	58	10	133	604	69	673
	パーセント	22.0	44.7	9.6	1.7	22.0	100.0		
【圏域別】									
仙南圏域	度数	28	97	37	13	63	238	12	250
	パーセント	11.8	40.8	15.5	5.5	26.5	100.0		
仙台圏域	度数	41	91	56	8	64	260	16	276
	パーセント	15.8	35.0	21.5	3.1	24.6	100.0		
大崎圏域	度数	33	112	30	12	78	265	22	287
	パーセント	12.5	42.3	11.3	4.5	29.4	100.0		
栗原圏域	度数	51	108	35	6	75	275	12	287
	パーセント	18.5	39.3	12.7	2.2	27.3	100.0		
登米圏域	度数	41	112	34	13	70	270	14	284
	パーセント	15.2	41.5	12.6	4.8	25.9	100.0		
石巻圏域	度数	30	95	45	15	77	262	17	279
	パーセント	11.5	36.3	17.2	5.7	29.4	100.0		
気仙沼・本吉 圏域	度数	40	94	35	16	55	240	16	256
	パーセント	16.7	39.2	14.6	6.7	22.9	100.0		

【満足度】 (県が行ってきたこの取組について、どのくらい満足しているか)

<概要>

■県全体

「満足」「やや満足」を合わせた『満足群』は31.8%、「やや不満」「不満」を合わせた『不満群』は20.9%である。

なお、回答全体から「わからない」を除き集計した場合、『満足群』が60.3%、『不満群』は39.7%となる。

■性別

男性の『満足群』は35.1%で、県全体より3.3ポイント高い。

女性の『満足群』は28.8%で、県全体より3.0ポイント低い。

■年齢別

65歳未満の『満足群』は26.5%で、県全体より5.3ポイント低い。

65歳以上の『満足群』は43.8%で、県全体より12.0ポイント高い。

■圏域別

栗原圏域の『満足群』は38.5%で、県全体より6.7ポイント高い。

石巻圏域の『満足群』は24.2%で、県全体より7.6ポイント低い。

その他の圏域の『満足群』は、県全体との差が5.0ポイント以内に収まっている。

図2-2-30-4 取組30 満足度割合(属性別)

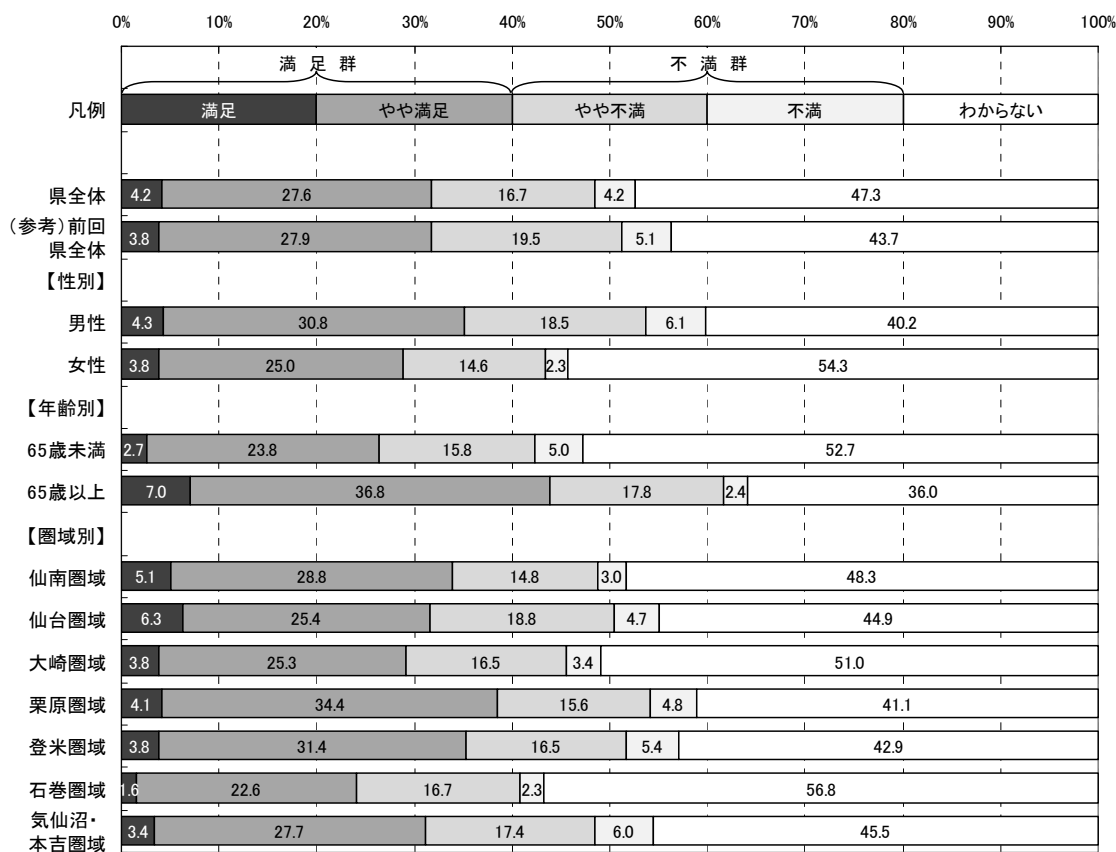

取組30「住民参画型の社会資本整備や
良好な景観の作成」

表2-2-30-4 取組30 満足度集計(属性別)

		有 効					合計	欠 損 値	合 計
		満足	やや満足	やや不満	不満	わからない			
県全体	度数	78	518	314	79	889	1,878	175	2,053
	パーセント	4.2	27.6	16.7	4.2	47.3	100.0		
	「わからない」を 除くパーセント	7.9	52.4	31.7	8.0		100.0		
(参考) 前回 県全体	度数	67	488	341	90	764	1,750	194	1,944
	パーセント	3.8	27.9	19.5	5.1	43.7	100.0		
【性別】									
男性	度数	38	271	163	54	354	880	69	949
	パーセント	4.3	30.8	18.5	6.1	40.2	100.0		
女性	度数	36	236	138	22	513	945	86	1,031
	パーセント	3.8	25.0	14.6	2.3	54.3	100.0		
【年齢別】									
65歳未満	度数	33	293	195	62	650	1,233	64	1,297
	パーセント	2.7	23.8	15.8	5.0	52.7	100.0		
65歳以上	度数	41	215	104	14	210	584	89	673
	パーセント	7.0	36.8	17.8	2.4	36.0	100.0		
【圏域別】									
仙南圏域	度数	12	68	35	7	114	236	14	250
	パーセント	5.1	28.8	14.8	3.0	48.3	100.0		
仙台圏域	度数	16	65	48	12	115	256	20	276
	パーセント	6.3	25.4	18.8	4.7	44.9	100.0		
大崎圏域	度数	10	66	43	9	133	261	26	287
	パーセント	3.8	25.3	16.5	3.4	51.0	100.0		
栗原圏域	度数	11	93	42	13	111	270	17	287
	パーセント	4.1	34.4	15.6	4.8	41.1	100.0		
登米圏域	度数	10	82	43	14	112	261	23	284
	パーセント	3.8	31.4	16.5	5.4	42.9	100.0		
石巻圏域	度数	4	58	43	6	146	257	22	279
	パーセント	1.6	22.6	16.7	2.3	56.8	100.0		
気仙沼・本吉 圏域	度数	8	65	41	14	107	235	21	256
	パーセント	3.4	27.7	17.4	6.0	45.5	100.0		

【特に優先すべきと思う項目】

取組30に関し、目標とする宮城の姿を目指して、県が下記の項目の中で今後特に優先すべきと思う項目について調査した。(複数回答可)

- ア 長期的な視点に立った社会資本の新設・保全・更新の仕組みづくり
- イ 社会資本の整備計画づくりや完成後の管理に住民意見を取り入れるための体制づくり
- ウ みやぎスマイルロードプログラムなど、道路や河川清掃などへの住民や企業の参画促進
- エ 農地や農業用水など農山漁村の豊かな地域資源の保全・活用のための地域ぐるみによる農業生産活動や農地保全活動への支援
- オ 全県的な景観形成の方向性の提示と市町村の景観形成への支援
- カ 景観に配慮した公共施設づくり
- キ 宮城の良好な景観の選定など、良好な景観づくりのための普及啓発

(参考:目標とする宮城の姿)

- 今ある施設は有効に活用し、新たな施設は長く使えるものを造るなど、将来にも引き継いでいける社会資本が整備されています。
- 身近な道路や河川の整備、管理などを、行政、住民、企業が連携・協働しながら進めています。
- 農地や森林が守られ、農山漁村の持つ魅力が認められることで、都市住民との交流が活発になり、定住する人が増えています。
- それぞれの地域が持つ自然、歴史、文化などの資源を生かした、良好な景観づくりが進んでいます。

<概要>

■県全体及び属性別（性別・年齢別・圏域別）の優先順位第1位から第3位までは以下のとおり。

	◆県全体	■性別		■年齢別	
		男性	女性	65歳未満	65歳以上
第1位:	エ	エ	エ	エ	エ
第2位:	キ	ア	キ	カキ	ウ
第3位:	ア	ウ	カ	-	ア

	■圏域別						
	仙南	仙台	大崎	栗原	登米	石巻	気仙沼・本吉
第1位:	エ	エ	エ	エ	エ	エ	エ
第2位:	カ	キ	ア	ウ	ア	キ	ア
第3位:	キ	ウ	カキ	キ	ウ	ウ	キ

※属性別の優先順位が県全体と異なる場合、項目記号を網掛けしている。

図2-2-30-5 取組30 特に優先すべきと思う項目回答数(県全体)



図2-2-30-6 取組30 特に優先すべきと思う項目割合(属性別)



※本図は、回答数累計に占める各項目の回答数の割合を属性別に示したものです。

取組30 「住民参画型の社会資本整備や
良好な景観の作成」

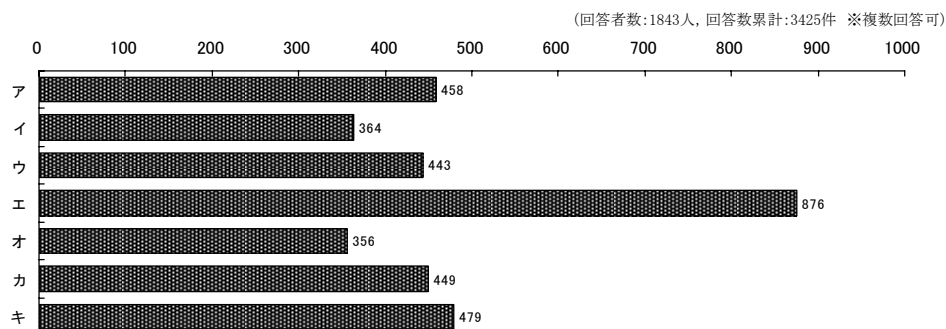
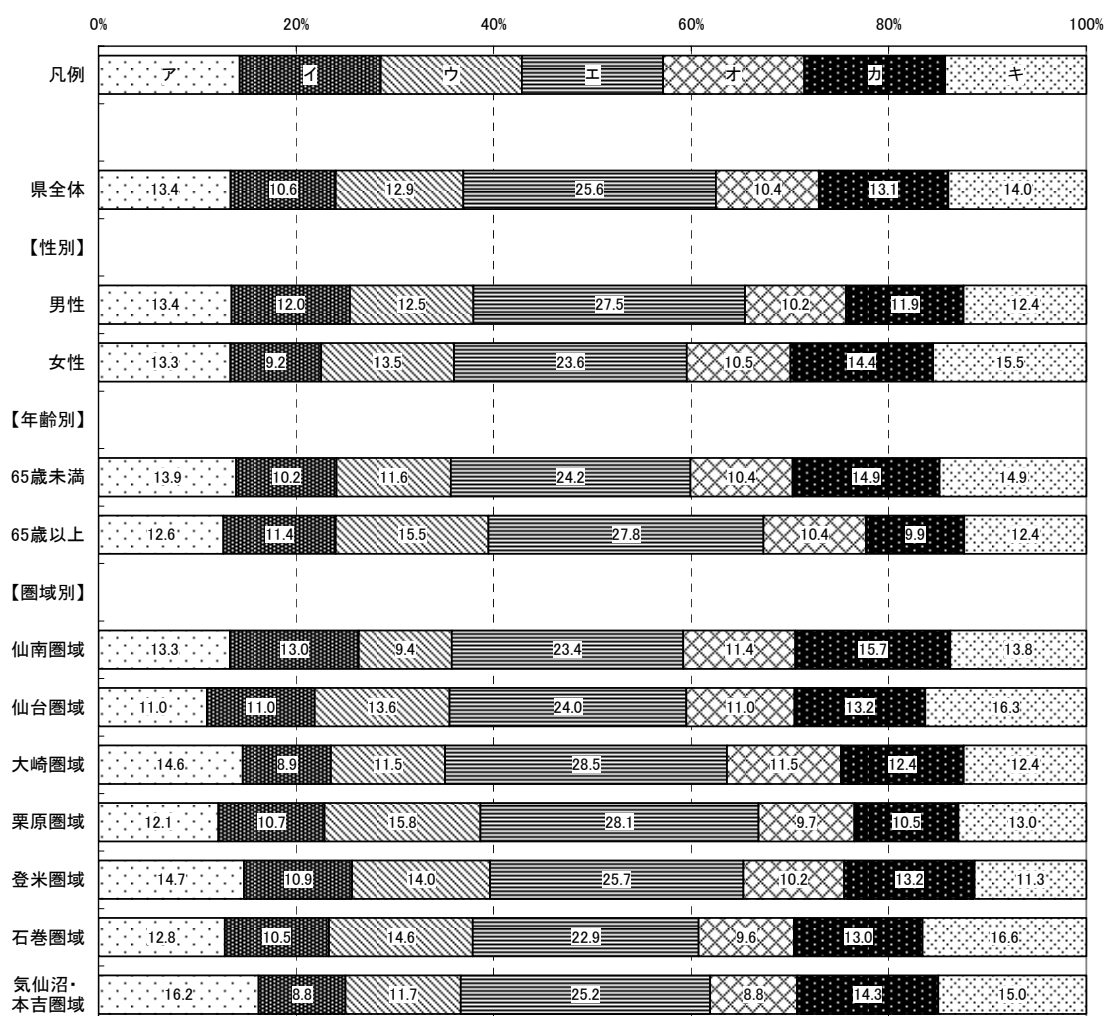
取組 3 1 宮城県沖地震に備えた施設整備や情報ネットワークの充実



取組概要

宮城県沖地震に備え、各種施設の耐震化や津波・高潮対策等に取り組むとともに、観測体制を強化し、各情報を迅速かつ的確に伝達するネットワーク化を目指します。

平成22年度の主な取組

- 宮城県沖地震などの想定地震に対する減災目標や震災対策の基礎資料とするため、様々な社会条件などをもとに、地震動や津波を予測した上で、各種被害を分析しています。
- 負傷者の搬送路や緊急物資の輸送路となる緊急輸送道路上の橋の耐震化をしているほか、ライフラインの機能を確保するため、広域水道等の水管橋や下水道施設の耐震化を行っています。
- 耐震基準が改正された昭和56年6月よりも前に建てられた木造住宅には、倒壊する危険性がある住宅が多いため、市町村と協同して当該住宅の耐震診断や耐震改修工事への助成を行っています。
[成果等]耐震診断助成戸数1,200戸、耐震改修工事助成戸数(避難弱者住宅、特定地域住宅対象)260戸
- 津波から人命、財産を守るため、防潮水門の耐震化や地震時の断線にも対応可能とした遠隔操作化(無線化)を実施しています。
- 地震・津波に備えた意識の啓発を図るため、県内各地区において、防災パネル展を開催しています。
- 地震災害時に避難場所となる県立加瀬沼公園において、防災機能を有したトイレの整備を図るため、基礎調査を進めています。

【認知度】 (県がこの取組を行っていたことについて、どのくらい知っているか)

<概要>

■県全体

「知っている」「ある程度知っている」を合わせた『高認知群』は67.5%、
「あまり知らない」「知らない」を合わせた『低認知群』は32.5%である。

■性別

男性の『高認知群』は72.1%で、県全体より4.6ポイント高い。
女性の『高認知群』は63.3%で、県全体より4.2ポイント低い。

■年齢別

65歳未満の『高認知群』は61.9%で、県全体より5.6ポイント低い。
65歳以上の『高認知群』は79.2%で、県全体より11.7ポイント高い。

■圏域別

気仙沼・本吉圏域の『高認知群』は79.6%で、県全体より12.1ポイント高い。
その他の圏域の『高認知群』は、県全体との差が5.0ポイント以内に収まっている。

図2-2-31-1 取組31 認知度割合(属性別)

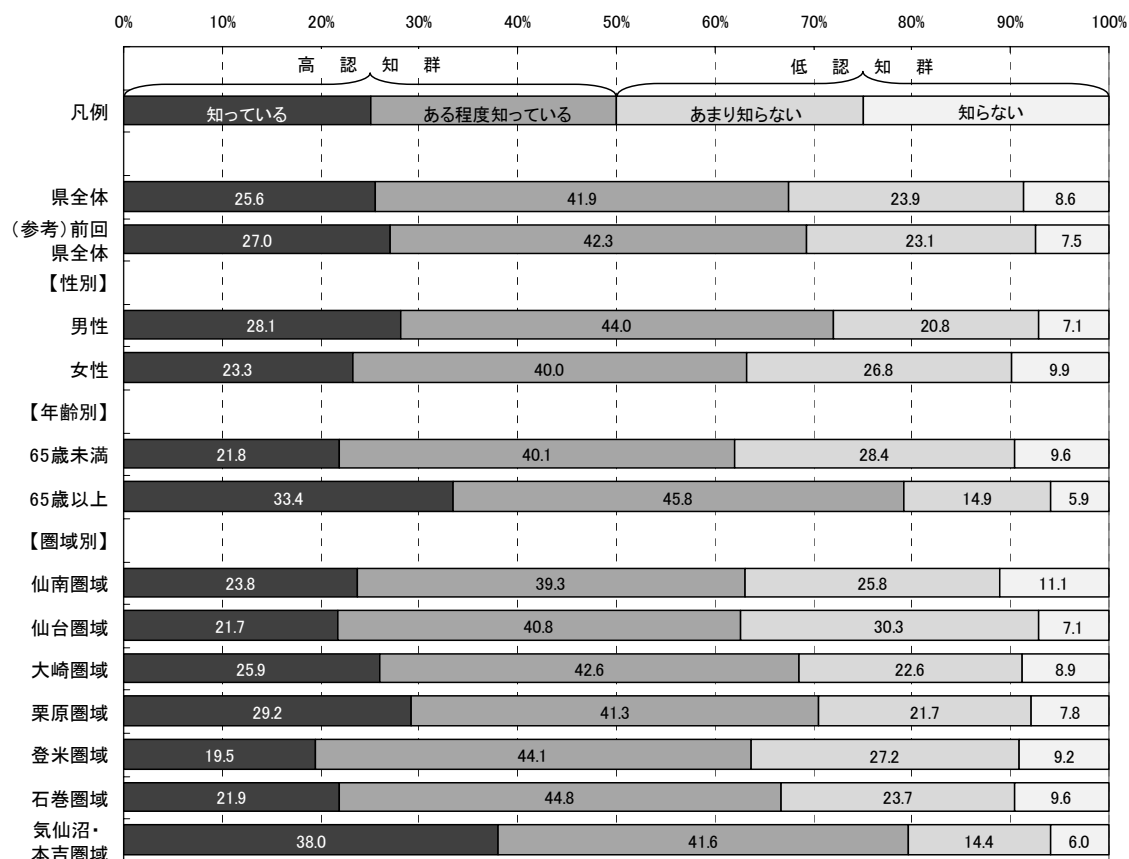

取組31 「宮城県沖地震に備えた施設整備や
情報ネットワークの充実」

表2-2-31-1 取組31 認知度集計(属性別)

		有 効				合計	欠 損 値	合 計
		知っている	ある程度 知っている	あまり 知らない	知らない			
県全体	度数	503	823	470	170	1,966	87	2,053
	パーセント	25.6	41.9	23.9	8.6	100.0		
(参考) 前回 県全体	度数	505	790	432	140	1,867	77	1,944
	パーセント	27.0	42.3	23.1	7.5	100.0		
【性別】								
男性	度数	256	400	189	65	910	39	949
	パーセント	28.1	44.0	20.8	7.1	100.0		
女性	度数	232	398	267	99	996	35	1,031
	パーセント	23.3	40.0	26.8	9.9	100.0		
【年齢別】								
65歳未満	度数	277	509	360	122	1,268	29	1,297
	パーセント	21.8	40.1	28.4	9.6	100.0		
65歳以上	度数	210	288	94	37	629	44	673
	パーセント	33.4	45.8	14.9	5.9	100.0		
【圏域別】								
仙南圏域	度数	58	96	63	27	244	6	250
	パーセント	23.8	39.3	25.8	11.1	100.0		
仙台圏域	度数	58	109	81	19	267	9	276
	パーセント	21.7	40.8	30.3	7.1	100.0		
大崎圏域	度数	70	115	61	24	270	17	287
	パーセント	25.9	42.6	22.6	8.9	100.0		
栗原圏域	度数	82	116	61	22	281	6	287
	パーセント	29.2	41.3	21.7	7.8	100.0		
登米圏域	度数	53	120	74	25	272	12	284
	パーセント	19.5	44.1	27.2	9.2	100.0		
石巻圏域	度数	59	121	64	26	270	9	279
	パーセント	21.9	44.8	23.7	9.6	100.0		
気仙沼・本吉 圏域	度数	95	104	36	15	250	6	256
	パーセント	38.0	41.6	14.4	6.0	100.0		

【関心度】 (県が行ってきたこの取組の内容について、どのくらい関心があるか)

<概要>

■県全体

「関心がある」「ある程度関心がある」を合わせた『高関心群』は91.7%、
「あまり関心がない」「関心がない」を合わせた『低関心群』は8.4%である。

■性別

男性の『高関心群』は93.2%で、県全体より1.5ポイント高い。

女性の『高関心群』は90.5%で、県全体より1.2ポイント低い。

■年齢別

65歳未満の『高関心群』は92.2%で、県全体より0.5ポイント高い。

65歳以上の『高関心群』は91.2%で、県全体より0.5ポイント低い。

■圏域別

各圏域の『高関心群』は、県全体との差が全て5.0ポイント以内に収まっている。

図2-2-31-2 取組31 関心度割合(属性別)

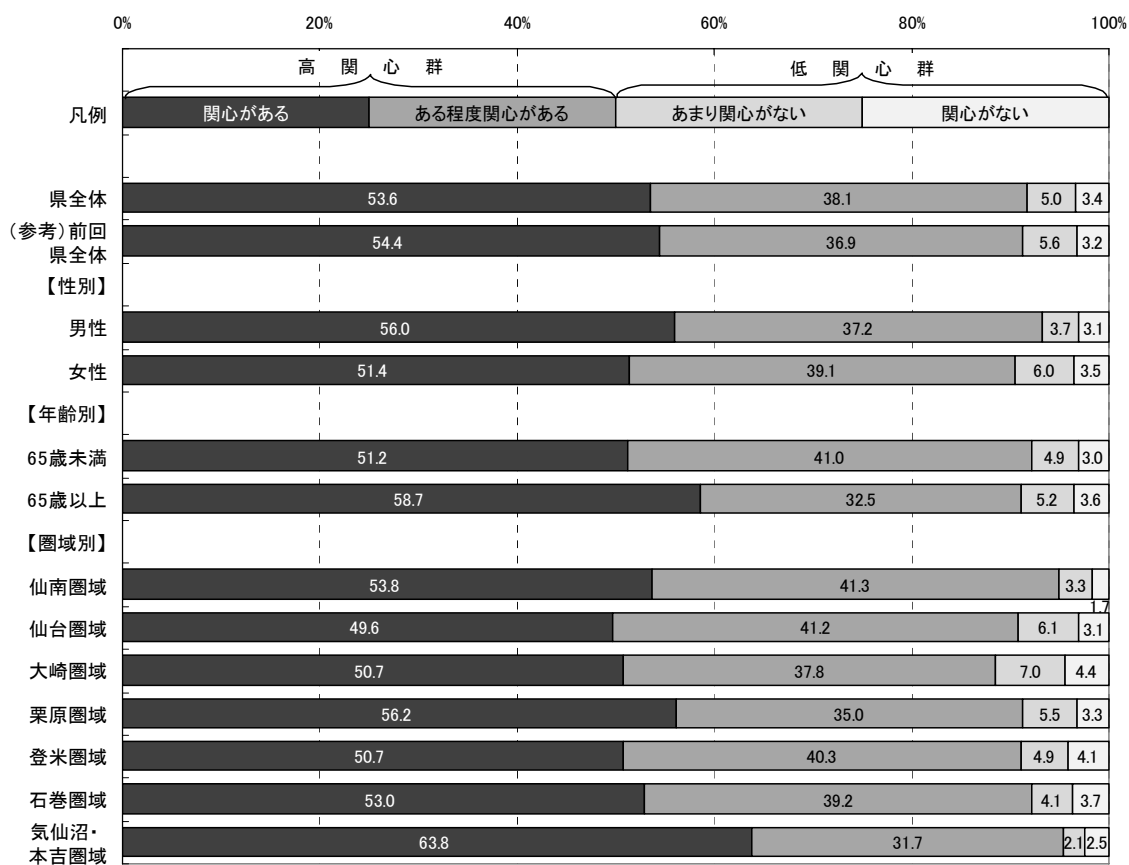

取組3 1 「宮城県沖地震に備えた施設整備や
情報ネットワークの充実」

表2-2-31-2 取組31 関心度集計(属性別)

		有 効				合計	欠 損 値	合 計
		関心がある	ある程度 関心がある	あまり 関心がない	関心がない			
県全体	度数	1,035	736	96	65	1,932	121	2,053
	パーセント	53.6	38.1	5.0	3.4	100.0		
(参考) 前回 県全体	度数	1,000	677	102	58	1,837	107	1,944
	パーセント	54.4	36.9	5.6	3.2	100.0		
【性別】								
男性	度数	502	334	33	28	897	52	949
	パーセント	56.0	37.2	3.7	3.1	100.0		
女性	度数	503	383	59	34	979	52	1,031
	パーセント	51.4	39.1	6.0	3.5	100.0		
【年齢別】								
65歳未満	度数	642	514	61	38	1,255	42	1,297
	パーセント	51.2	41.0	4.9	3.0	100.0		
65歳以上	度数	359	199	32	22	612	61	673
	パーセント	58.7	32.5	5.2	3.6	100.0		
【圏域別】								
仙南圏域	度数	129	99	8	4	240	10	250
	パーセント	53.8	41.3	3.3	1.7	100.0		
仙台圏域	度数	130	108	16	8	262	14	276
	パーセント	49.6	41.2	6.1	3.1	100.0		
大崎圏域	度数	137	102	19	12	270	17	287
	パーセント	50.7	37.8	7.0	4.4	100.0		
栗原圏域	度数	154	96	15	9	274	13	287
	パーセント	56.2	35.0	5.5	3.3	100.0		
登米圏域	度数	136	108	13	11	268	16	284
	パーセント	50.7	40.3	4.9	4.1	100.0		
石巻圏域	度数	142	105	11	10	268	11	279
	パーセント	53.0	39.2	4.1	3.7	100.0		
気仙沼・本吉 圏域	度数	155	77	5	6	243	13	256
	パーセント	63.8	31.7	2.1	2.5	100.0		

【重視度】 (県がこの取組を今後行っていくことが、どのくらい重要と考えるか)

<概要>

■県全体

「重要」「やや重要」を合わせた『高重視群』は90.1%、「あまり重要ではない」「重要ではない」を合わせた『低重視群』は2.7%である。

なお、回答全体から「わからない」を除き集計した場合、『高重視群』が97.1%、『低重視群』は2.9%となる。

■性別

男性の『高重視群』は91.8%で、県全体より1.7ポイント高い。

女性の『高重視群』は88.8%で、県全体より1.3ポイント低い。

■年齢別

65歳未満の『高重視群』は90.1%で、県全体と同じポイント。

65歳以上の『高重視群』は90.7%で、県全体より0.6ポイント高い。

■圏域別

各圏域の『高重視群』は、県全体との差が全て5.0ポイント以内に収まっている。

図2-2-31-3 取組31 重視度割合(属性別)



表2-2-31-3 取組31 重視度集計(属性別)

		有 効						欠 損 値	合 計
		重要	やや重要	あまり重要 ではない	重要では ない	わからない	合計		
県全体	度数	1,291	460	39	13	141	1,944	109	2,053
	パーセント	66.4	23.7	2.0	0.7	7.3	100.0		
	「わからない」を 除くパーセント	71.6	25.5	2.2	0.7		100.0		
(参考) 前回 県全体	度数	1,230	448	37	9	109	1,833	111	1,944
	パーセント	67.1	24.4	2.0	0.5	5.9	100.0		
【性別】									
男性	度数	611	221	22	5	48	907	42	949
	パーセント	67.4	24.4	2.4	0.6	5.3	100.0		
女性	度数	641	228	16	7	87	979	52	1,031
	パーセント	65.5	23.3	1.6	0.7	8.9	100.0		
【年齢別】									
65歳未満	度数	820	318	31	10	85	1,264	33	1,297
	パーセント	64.9	25.2	2.5	0.8	6.7	100.0		
65歳以上	度数	426	130	7	2	48	613	60	673
	パーセント	69.5	21.2	1.1	0.3	7.8	100.0		
【圏域別】									
仙南圏域	度数	165	54	9	2	13	243	7	250
	パーセント	67.9	22.2	3.7	0.8	5.3	100.0		
仙台圏域	度数	168	71	5	0	17	261	15	276
	パーセント	64.4	27.2	1.9	0.0	6.5	100.0		
大崎圏域	度数	171	67	5	3	22	268	19	287
	パーセント	63.8	25.0	1.9	1.1	8.2	100.0		
栗原圏域	度数	181	63	7	1	23	275	12	287
	パーセント	65.8	22.9	2.5	0.4	8.4	100.0		
登米圏域	度数	177	68	5	4	16	270	14	284
	パーセント	65.6	25.2	1.9	1.5	5.9	100.0		
石巻圏域	度数	175	66	5	0	20	266	13	279
	パーセント	65.8	24.8	1.9	0.0	7.5	100.0		
気仙沼・本吉 圏域	度数	183	48	2	1	15	249	7	256
	パーセント	73.5	19.3	0.8	0.4	6.0	100.0		

【満足度】 (県が行ってきたこの取組について、どのくらい満足しているか)

<概要>

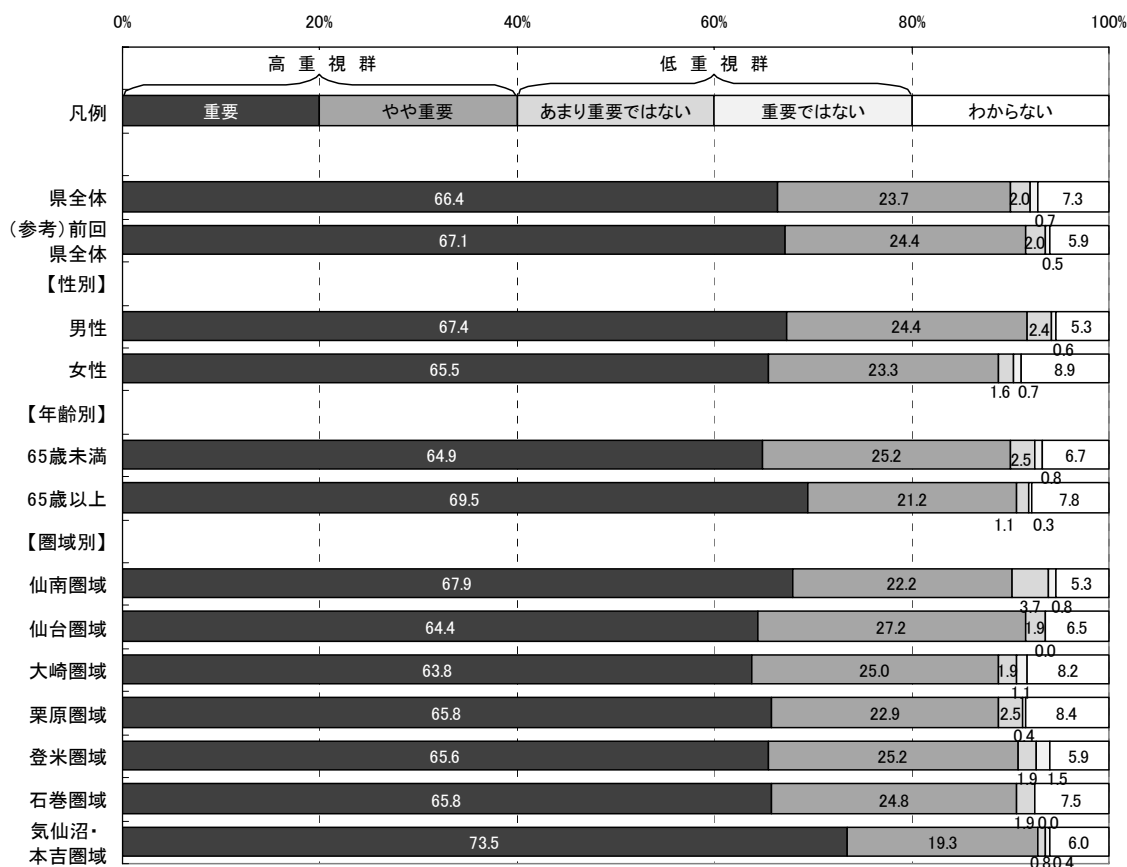
■県全体

「満足」「やや満足」を合わせた『満足群』は55.2%、「やや不満」「不満」を合わせた『不満群』は23.0%である。

なお、回答全体から「わからない」を除き集計した場合、『満足群』が70.5%、『不満群』は29.5%となる。

■性別

男性の『満足群』は59.6%で、県全体より4.4ポイント高い。

女性の『満足群』は51.7%で、県全体より3.5ポイント低い。

■年齢別

65歳未満の『満足群』は50.7%で、県全体より4.5ポイント低い。

65歳以上の『満足群』は66.0%で、県全体より10.8ポイント高い。

■圏域別

仙台圏域の『満足群』は49.0%で、県全体より6.2ポイント低い。

栗原圏域の『満足群』は62.9%で、県全体より7.7ポイント高い。

気仙沼・本吉圏域の『満足群』は61.7%で、県全体より6.5ポイント高い。

その他の圏域の『満足群』は、県全体との差が全て5.0ポイント以内に収まっている。

図2-2-31-4 取組31 満足度割合(属性別)

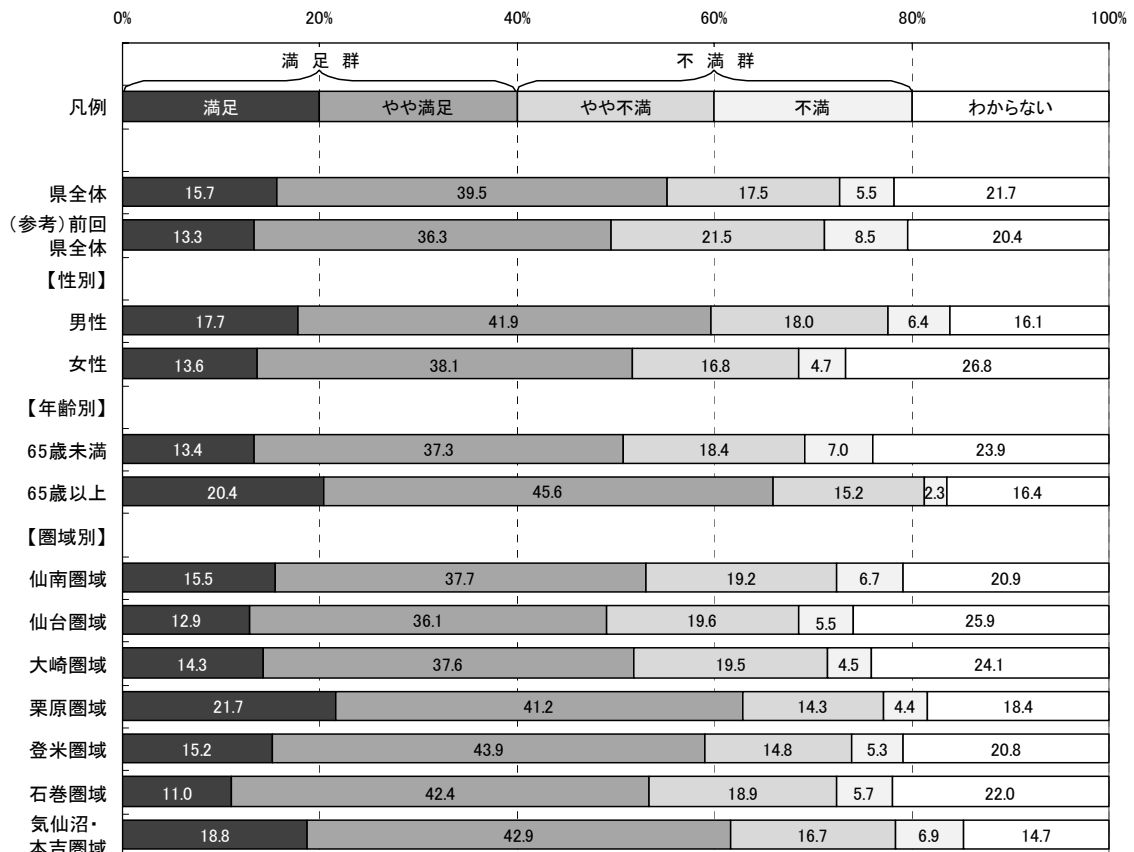

取組31 「宮城県沖地震に備えた施設整備や
情報ネットワークの充実」

表2-2-31-4 取組31 満足度集計(属性別)

		有 効					合計	欠 損 値	合 計
		満足	やや満足	やや不満	不満	わからない			
県全体	度数	300	754	335	106	415	1,910	143	2,053
	パーセント	15.7	39.5	17.5	5.5	21.7	100.0		
	「わからない」を 除くパーセント	20.1	50.4	22.4	7.1		100.0		
(参考) 前回 県全体	度数	241	657	390	154	369	1,811	133	1,944
	パーセント	13.3	36.3	21.5	8.5	20.4	100.0		
【性別】									
男性	度数	159	375	161	57	144	896	53	949
	パーセント	17.7	41.9	18.0	6.4	16.1	100.0		
女性	度数	130	365	161	45	256	957	74	1,031
	パーセント	13.6	38.1	16.8	4.7	26.8	100.0		
【年齢別】									
65歳未満	度数	167	466	230	87	298	1,248	49	1,297
	パーセント	13.4	37.3	18.4	7.0	23.9	100.0		
65歳以上	度数	122	272	91	14	98	597	76	673
	パーセント	20.4	45.6	15.2	2.3	16.4	100.0		
【圏域別】									
仙南圏域	度数	37	90	46	16	50	239	11	250
	パーセント	15.5	37.7	19.2	6.7	20.9	100.0		
仙台圏域	度数	33	92	50	14	66	255	21	276
	パーセント	12.9	36.1	19.6	5.5	25.9	100.0		
大崎圏域	度数	38	100	52	12	64	266	21	287
	パーセント	14.3	37.6	19.5	4.5	24.1	100.0		
栗原圏域	度数	59	112	39	12	50	272	15	287
	パーセント	21.7	41.2	14.3	4.4	18.4	100.0		
登米圏域	度数	40	116	39	14	55	264	20	284
	パーセント	15.2	43.9	14.8	5.3	20.8	100.0		
石巻圏域	度数	29	112	50	15	58	264	15	279
	パーセント	11.0	42.4	18.9	5.7	22.0	100.0		
気仙沼・本吉 圏域	度数	46	105	41	17	36	245	11	256
	パーセント	18.8	42.9	16.7	6.9	14.7	100.0		

【特に優先すべきと思う項目】

取組31に関し、目標とする宮城の姿を目指して、県が下記の項目の中で今後特に優先すべきと思う項目について調査した。(複数回答可)

- ア 緊急輸送道路に当たる橋、物資輸送のための岸壁、防災拠点施設となる公共建築物の耐震化の促進や県立都市公園の防災機能の充実
- イ 電気、ガス、上下水道などの耐震化の促進
- ウ 住宅等の耐震化の促進
- エ 津波被害を防ぐ水門等の施設整備と、市町村や地域と連携した維持管理の充実
- オ 広報・避難誘導態勢の整備や、住民の防災意識の向上を図る津波に備えたまちづくりなどのソフト対策の促進
- カ 津波や地震などの観測体制の充実
- キ 宮城県総合防災情報システムなどの情報ネットワークの充実
- ク 国、市町村、大学、研究機関が連携して行う地震・津波の先端科学技術活用の促進

(参考:目標とする宮城の姿)

- 主な防災拠点施設が耐震化されています。また、震災時にも、電気、ガス、上下水道など生活に欠かせない機能が確保されています。
- 県民や企業の耐震化への取組が進み、震災時の家屋倒壊等による被害が減少しています。
- 沿岸居住者や海岸利用者を守るためのさまざまな津波対策が進んでいます。
- 震度情報や津波観測情報などが県民にスムーズに伝わり、震災時には速やかな避難・救助が行われることで、人的被害が最小限となっています。
- 地震・津波の調査研究と先端科学技術の活用が進み、地震防災力が向上しています。

<概要>

■県全体及び属性別（性別・年齢別・圏域別）の優先順位第1位から第3位までは以下のとおり。

	◆県全体	■性別		■年齢別	
		男性	女性	65歳未満	65歳以上
第1位:	イ	イ	イ	イ	イ
第2位:	ア	ア	ア	ア	ア
第3位:	ウ	ウ	ウ	ウ	ウ

	■圏域別						
	仙南	仙台	大崎	栗原	登米	石巻	気仙沼・本吉
第1位:	イ	イ	イ	イ	イ	イ	ア
第2位:	ア	ア	ア	ア	ア	ア	イエ
第3位:	キ	キ	キ	ウ	ウ	ウ	-

※属性別の優先順位が県全体と異なる場合、項目記号を網掛けしている。

図2-2-31-5 取組31 特に優先すべきと思う項目回答数(県全体)



図2-2-31-6 取組31 特に優先すべきと思う項目割合(属性別)



※ 本図は、回答数累計に占める各項目の回答数の割合を属性別に示したものです。

取組31 「宮城県沖地震に備えた施設整備や
情報ネットワークの充実」

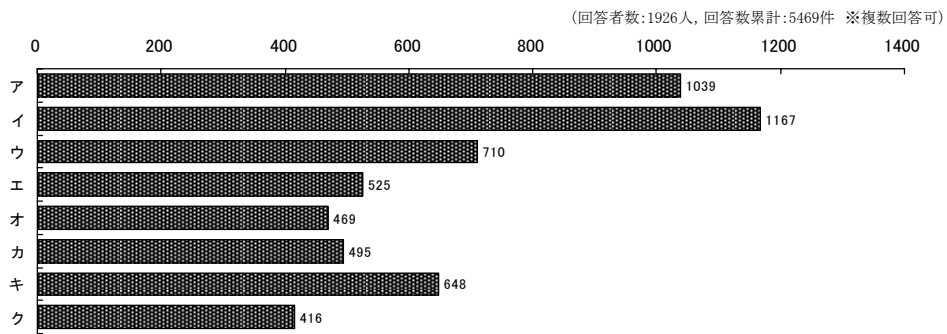
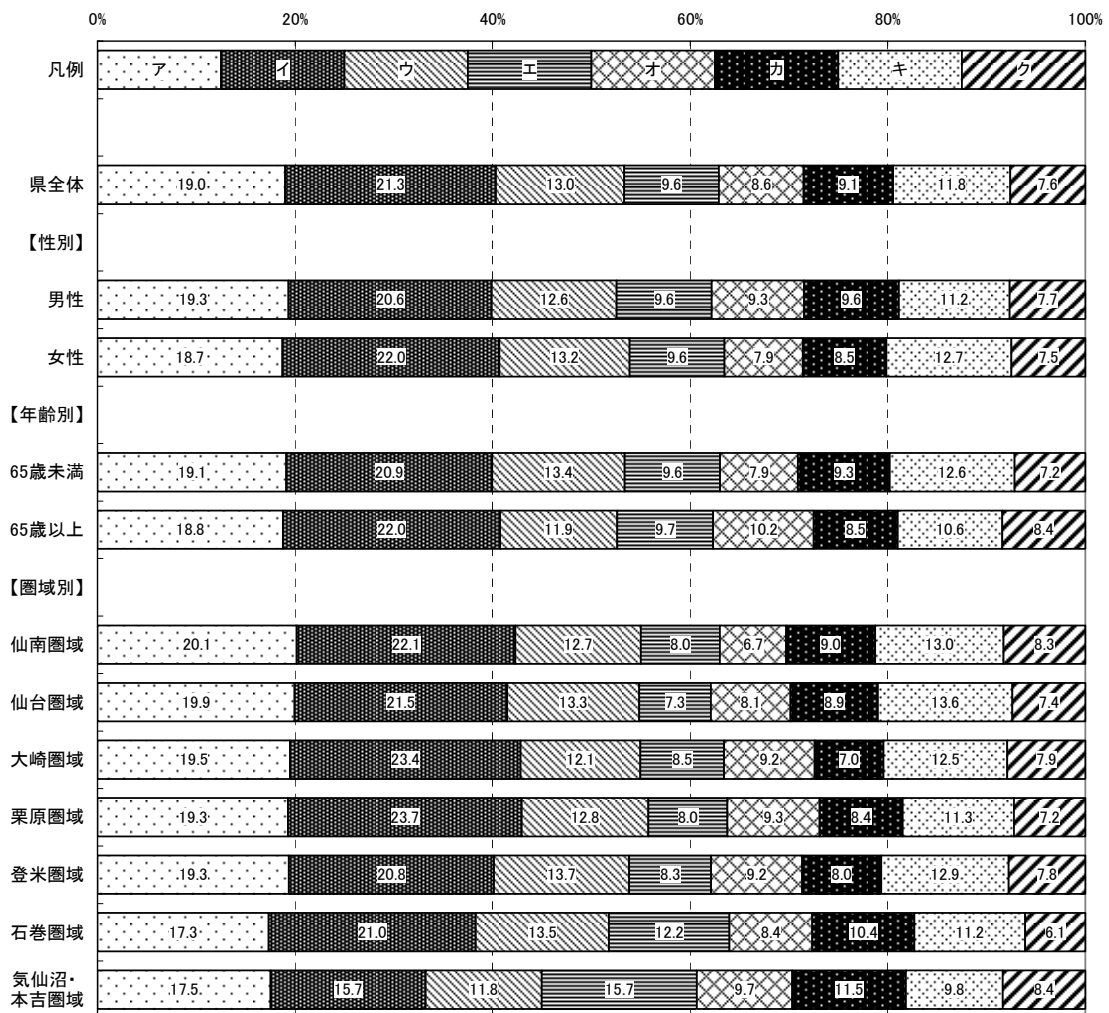
取組 3 2 洪水や土砂災害などの大規模自然災害対策の推進

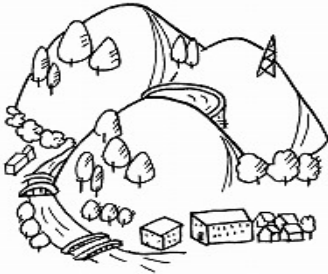

取組概要

洪水被害や土石流、地滑り、がけ崩れなどの土砂災害・山地災害を防ぐため、危険度・優先度の高い箇所を明確にして、計画的かつ効果的な施設整備を目指します。また、洪水や土砂災害に関する防災情報を、より迅速かつ的確に県民へ提供するなどのソフト対策の推進を目指します。

平成 22 年度の主な取組

- 県民の安全安心のため、インターネットや携帯電話により、雨量や河川水位、土砂災害の情報提供を行っています。
[参考]宮城県土木部総合情報システム <http://www.dobokusougou.pref.miyagi.jp/>
- 水害から県民の生命・財産を守るため、計画的に河川整備と堤防・護岸などの維持管理を行っています。
[成果等]川内沢川放水路整備(平成 24 年度完成予定)
- 洪水時における関係機関との連絡体制を確認するとともに、危機管理意識の高揚を図るため、洪水対応演習を実施しています。
[成果等]洪水対応演習 年 1 回(関係機関:国土交通省, 自衛隊, 県警, 他)
- 土砂災害から県民の生命を守るため、土砂災害防止施設(砂防施設・地すべり防止施設・急傾斜地崩壊防止施設)の整備を実施しています。
[成果等]平成 22 年度の砂防系事業実施箇所 35 箇所
- 土砂災害危険箇所住民の避難意識を向上させるため、土砂災害防止法に基づく土砂災害警戒区域等の指定を実施しています。
[成果等]平成 22 年度の土砂災害警戒区域指定数 70 箇所(平成 22 年 10 月末現在)
- 早期避難を支援するため、住民が登録した携帯電話に土砂災害警戒情報等をメール配信しています。
[参考]宮城県土砂災害警戒情報システム携帯版 <http://www.doshasaigai.pref.miyagi.jp/midski/m/>
- 山地災害から県民の生命・財産を守るため、荒廃した溪流や崩壊地に治山施設を整備するとともに、保安林の間伐などを行い森林の機能強化を進めています。
[成果等]平成 22 年度の治山事業実施箇所 61 箇所

【認知度】 (県がこの取組を行っていたことについて、どのくらい知っているか)

<概要>

■県全体

「知っている」「ある程度知っている」を合わせた『高認知群』は44.1%、
「あまり知らない」「知らない」を合わせた『低認知群』は56.0%である。

■性別

男性の『高認知群』は50.6%で、県全体より6.5ポイント高い。
女性の『高認知群』は37.1%で、県全体より7.0ポイント低い。

■年齢別

65歳未満の『高認知群』は36.7%で、県全体より7.4ポイント低い。
65歳以上の『高認知群』は58.4%で、県全体より14.3ポイント高い。

■圏域別

仙南圏域の『高認知群』は36.0%で、県全体より8.1ポイント低い。
栗原圏域の『高認知群』は50.8%で、県全体より6.7ポイント高い。
石巻圏域の『高認知群』は39.0%で、県全体より5.1ポイント低い。
その他の圏域の『高認知群』は、県全体との差が5.0ポイント以内に収まっている。

図2-2-32-1 取組32 認知度割合(属性別)



表2-2-32-1 取組32 認知度集計(属性別)

		有 効					欠 損 値	合 計
		知っている	ある程度 知っている	あまり 知らない	知らない	合計		
県全体	度数	212	646	750	340	1,948	105	2,053
	パーセント	10.9	33.2	38.5	17.5	100.0		
(参考) 前回 県全体	度数	303	687	614	269	1,873	71	1,944
	パーセント	16.2	36.7	32.8	14.4	100.0		
【性別】								
男性	度数	122	336	323	125	906	43	949
	パーセント	13.5	37.1	35.7	13.8	100.0		
女性	度数	84	282	410	209	985	46	1,031
	パーセント	8.5	28.6	41.6	21.2	100.0		
【年齢別】								
65歳未満	度数	91	372	539	260	1,262	35	1,297
	パーセント	7.2	29.5	42.7	20.6	100.0		
65歳以上	度数	116	246	190	68	620	53	673
	パーセント	18.7	39.7	30.6	11.0	100.0		
【圏域別】								
仙南圏域	度数	15	72	96	59	242	8	250
	パーセント	6.2	29.8	39.7	24.4	100.0		
仙台圏域	度数	23	89	116	41	269	7	276
	パーセント	8.6	33.1	43.1	15.2	100.0		
大崎圏域	度数	28	91	96	54	269	18	287
	パーセント	10.4	33.8	35.7	20.1	100.0		
栗原圏域	度数	47	91	95	39	272	15	287
	パーセント	17.3	33.5	34.9	14.3	100.0		
登米圏域	度数	33	90	103	46	272	12	284
	パーセント	12.1	33.1	37.9	16.9	100.0		
石巻圏域	度数	25	80	115	49	269	10	279
	パーセント	9.3	29.7	42.8	18.2	100.0		
気仙沼・本吉 圏域	度数	31	88	95	33	247	9	256
	パーセント	12.6	35.6	38.5	13.4	100.0		

【関心度】 (県が行ってきたこの取組の内容について、どのくらい関心があるか)

<概要>

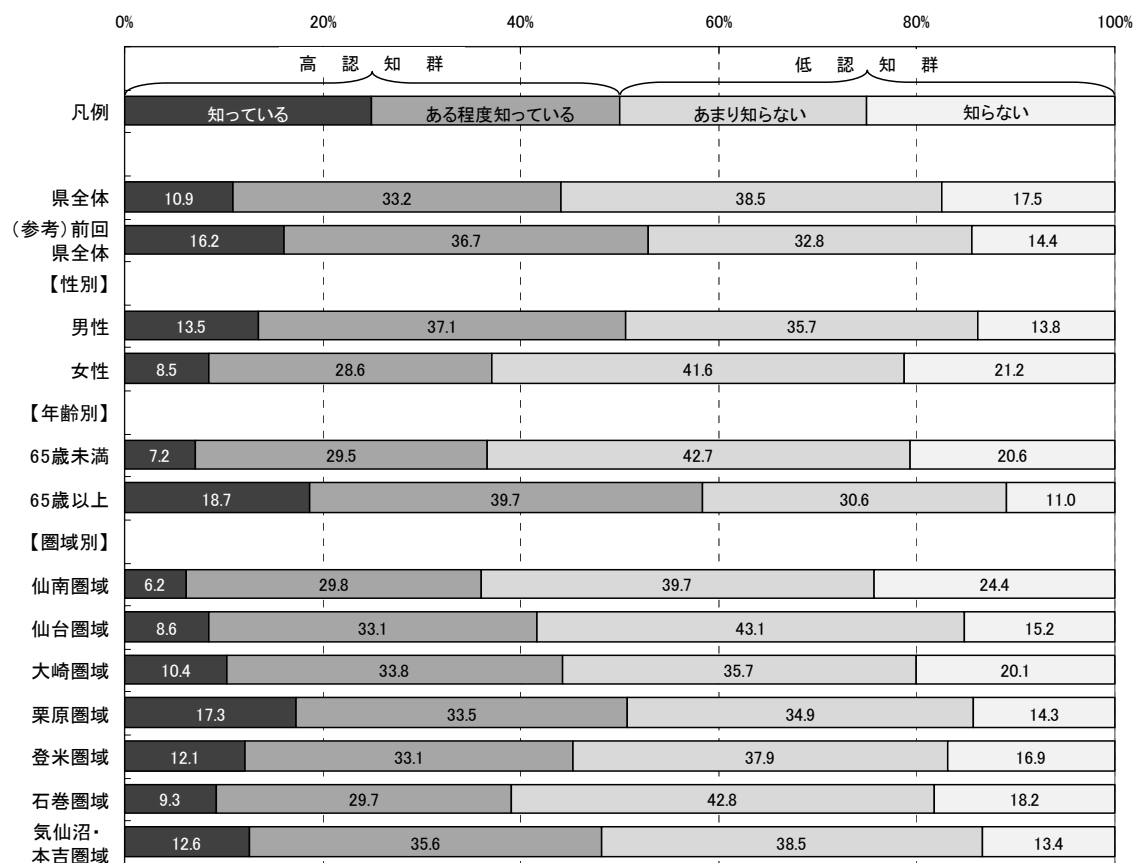
■ 県全体

「関心がある」「ある程度関心がある」を合わせた『高関心群』は80.8%、
「あまり関心がない」「関心がない」を合わせた『低関心群』は19.2%である。

■ 性別

男性の『高関心群』は83.9%で、県全体より3.1ポイント高い。

女性の『高関心群』は78.0%で、県全体より2.8ポイント低い。

■ 年齢別

65歳未満の『高関心群』は77.9%で、県全体より2.9ポイント低い。

65歳以上の『高関心群』は86.7%で、県全体より5.9ポイント高い。

■ 圏域別

気仙沼・本吉圏域の『高関心群』は86.7ポイントで、県全体より5.9ポイント高い。

その他の圏域の『高関心群』は、県全体との差が全て5.0ポイント以内に収まっている。

図2-2-32-2 取組32 関心度割合(属性別)



表2-2-32-2 取組32 関心度集計(属性別)

		有 効					欠 損 値	合 計
		関心がある	ある程度 関心がある	あまり 関心がない	関心がない	合計		
県全体	度数	589	958	262	106	1,915	138	2,053
	パーセント	30.8	50.0	13.7	5.5	100.0		
(参考) 前回 県全体	度数	710	850	196	80	1,836	108	1,944
	パーセント	38.7	46.3	10.7	4.4	100.0		
【性別】								
男性	度数	312	438	103	40	893	56	949
	パーセント	34.9	49.0	11.5	4.5	100.0		
女性	度数	255	498	150	63	966	65	1,031
	パーセント	26.4	51.6	15.5	6.5	100.0		
【年齢別】								
65歳未満	度数	324	643	201	73	1,241	56	1,297
	パーセント	26.1	51.8	16.2	5.9	100.0		
65歳以上	度数	242	286	53	28	609	64	673
	パーセント	39.7	47.0	8.7	4.6	100.0		
【圏域別】								
仙南圏域	度数	63	122	41	14	240	10	250
	パーセント	26.3	50.8	17.1	5.8	100.0		
仙台圏域	度数	79	144	29	14	266	10	276
	パーセント	29.7	54.1	10.9	5.3	100.0		
大崎圏域	度数	71	133	41	19	264	23	287
	パーセント	26.9	50.4	15.5	7.2	100.0		
栗原圏域	度数	104	115	38	13	270	17	287
	パーセント	38.5	42.6	14.1	4.8	100.0		
登米圏域	度数	88	130	36	11	265	19	284
	パーセント	33.2	49.1	13.6	4.2	100.0		
石巻圏域	度数	63	144	39	16	262	17	279
	パーセント	24.0	55.0	14.9	6.1	100.0		
気仙沼・本吉 圏域	度数	86	123	23	9	241	15	256
	パーセント	35.7	51.0	9.5	3.7	100.0		

【重視度】 (県がこの取組を今後行っていくことが、どのくらい重要と考えるか)

<概要>

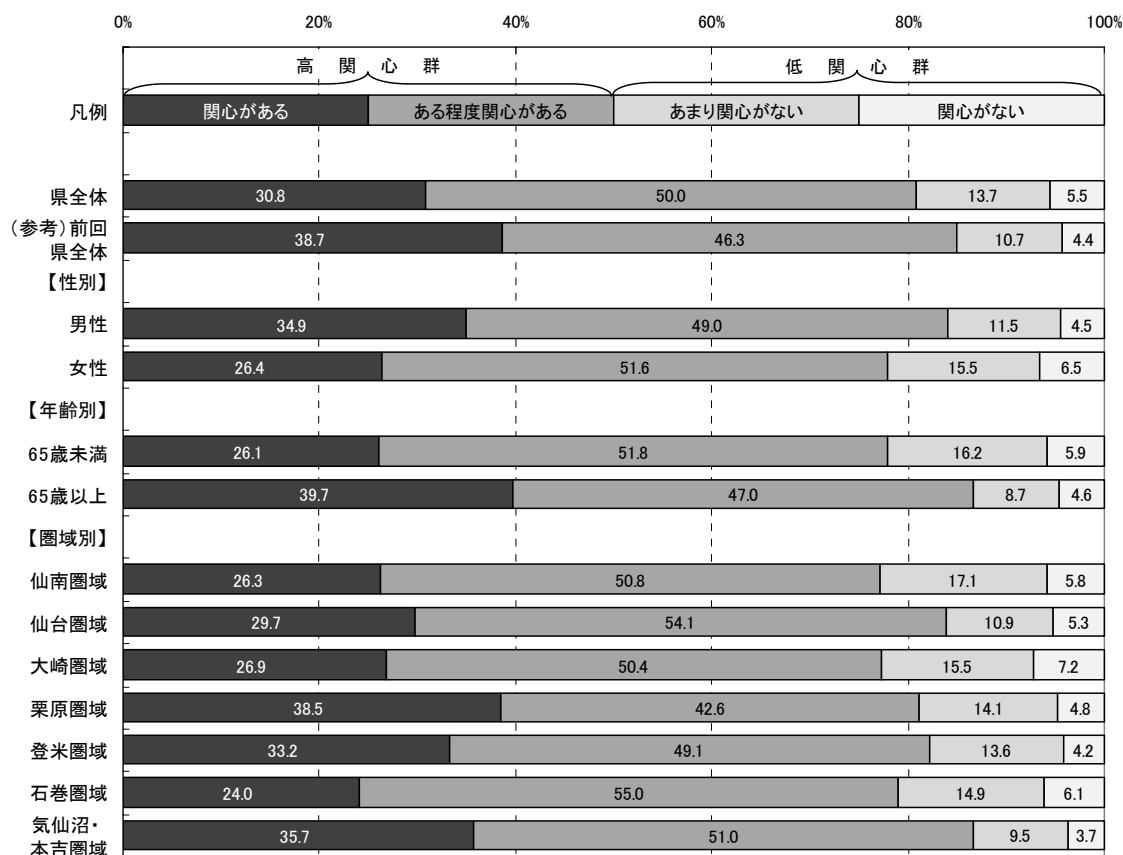
■県全体

「重要」「やや重要」を合わせた『高重視群』は82.7%、「あまり重要ではない」「重要ではない」を合わせた『低重視群』は4.8%である。

なお、回答全体から「わからない」を除き集計した場合、『高重視群』が94.5%、『低重視群』は5.5%となる。

■性別

男性の『高重視群』は84.8%で、県全体より2.1ポイント高い。

女性の『高重視群』は80.7%で、県全体より2.0ポイント低い。

■年齢別

65歳未満の『高重視群』は81.0%で、県全体より1.7ポイント低い。

65歳以上の『高重視群』は86.6%で、県全体より3.9ポイント低い。

■圏域別

各圏域の『高重視群』は、県全体との差が全て5.0ポイント以内に収まっている。

図2-2-32-3 取組32 重視度割合(属性別)



表2-2-32-3 取組32 重視度集計(属性別)

		有 効						欠 損 値	合 計
		重要	やや重要	あまり重要 ではない	重要では ない	わからない	合計		
県全体	度数	919	659	73	19	238	1,908	145	2,053
	パーセント	48.2	34.5	3.8	1.0	12.5	100.0		
	「わからない」を 除くパーセント	55.0	39.5	4.4	1.1		100.0		
(参考) 前回 県全体	度数	1,015	563	61	14	186	1,839	105	1,944
	パーセント	55.2	30.6	3.3	0.8	10.1	100.0		
【性別】									
男性	度数	447	311	37	11	88	894	55	949
	パーセント	50.0	34.8	4.1	1.2	9.8	100.0		
女性	度数	445	331	36	7	142	961	70	1,031
	パーセント	46.3	34.4	3.7	0.7	14.8	100.0		
【年齢別】									
65歳未満	度数	543	464	59	15	162	1,243	54	1,297
	パーセント	43.7	37.3	4.7	1.2	13.0	100.0		
65歳以上	度数	348	174	14	4	63	603	70	673
	パーセント	57.7	28.9	2.3	0.7	10.4	100.0		
【圏域別】									
仙南圏域	度数	107	85	17	1	31	241	9	250
	パーセント	44.4	35.3	7.1	0.4	12.9	100.0		
仙台圏域	度数	137	91	10	3	25	266	10	276
	パーセント	51.5	34.2	3.8	1.1	9.4	100.0		
大崎圏域	度数	114	100	11	3	37	265	22	287
	パーセント	43.0	37.7	4.2	1.1	14.0	100.0		
栗原圏域	度数	132	83	5	1	39	260	27	287
	パーセント	50.8	31.9	1.9	0.4	15.0	100.0		
登米圏域	度数	145	83	8	5	26	267	17	284
	パーセント	54.3	31.1	3.0	1.9	9.7	100.0		
石巻圏域	度数	111	104	10	3	33	261	18	279
	パーセント	42.5	39.8	3.8	1.1	12.6	100.0		
気仙沼・本吉 圏域	度数	128	79	9	2	26	244	12	256
	パーセント	52.5	32.4	3.7	0.8	10.7	100.0		

【満足度】 (県が行ってきたこの取組について、どのくらい満足しているか)

<概要>

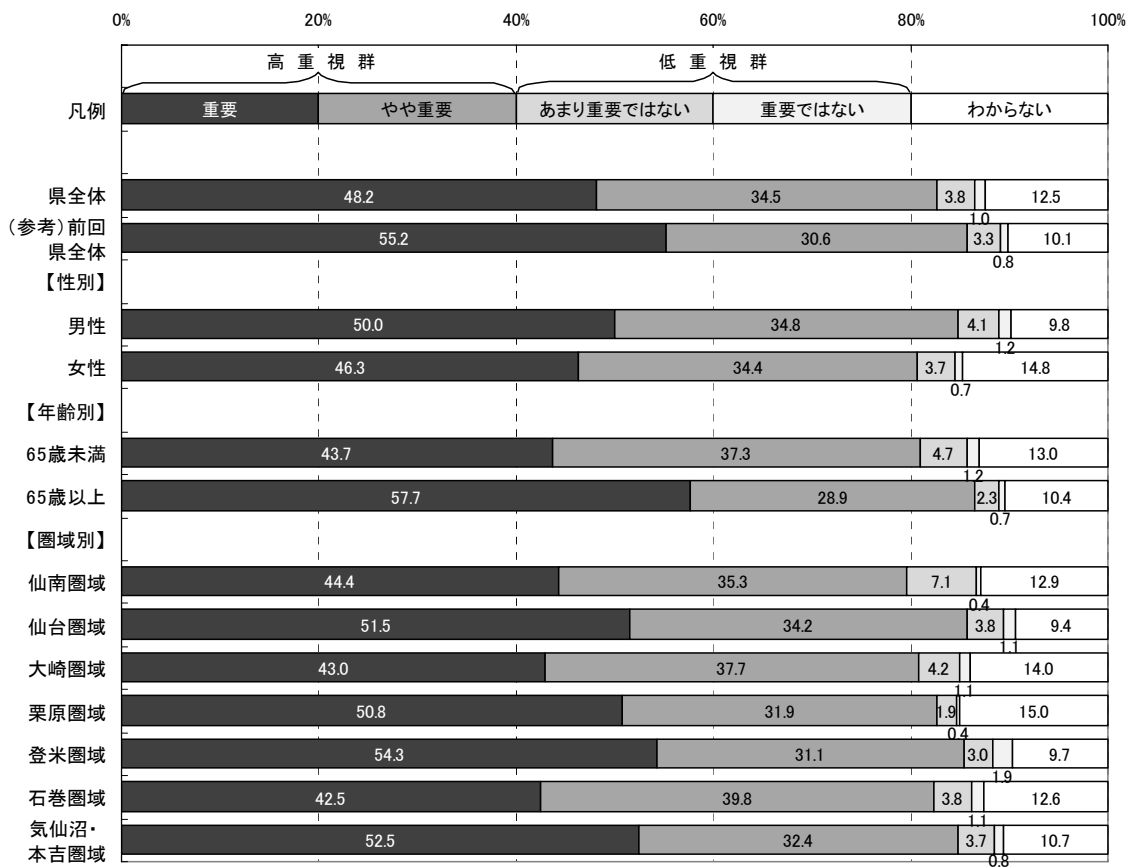
■県全体

「満足」「やや満足」を合わせた『満足群』は46.0%、「やや不満」「不満」を合わせた『不満群』は22.0%である。

なお、回答全体から「わからない」を除き集計した場合、『満足群』が67.7%、『不満群』は32.3%となる。

■性別

男性の『満足群』は48.0%で、県全体より2.0ポイント高い。

女性の『満足群』は44.4%で、県全体より1.6ポイント低い。

■年齢別

65歳未満の『満足群』は40.7%で、県全体より5.3ポイント低い。

65歳以上の『満足群』は58.2%で、県全体より12.2ポイント高い。

■圏域別

栗原圏域の『満足群』は54.0%で、県全体より8.0ポイント高い。

その他の圏域の『満足群』は、県全体との差が全て5.0ポイント以内に収まっている。

図2-2-32-4 取組32 満足度割合(属性別)



表2-2-32-4 取組32 満足度集計(属性別)

		有 効						欠 損 値	合 計
		満足	やや満足	やや不満	不満	わからない	合計		
県全体	度数	190	668	308	102	600	1,868	185	2,053
	パーセント	10.2	35.8	16.5	5.5	32.1	100.0		
	「わからない」を 除くパーセント	15.0	52.7	24.3	8.0		100.0		
(参考) 前回 県全体	度数	193	586	362	143	530	1,814	130	1,944
	パーセント	10.6	32.3	20.0	7.9	29.2	100.0		
【性別】									
男性	度数	98	323	164	65	228	878	71	949
	パーセント	11.2	36.8	18.7	7.4	26.0	100.0		
女性	度数	86	332	134	31	357	940	91	1,031
	パーセント	9.1	35.3	14.3	3.3	38.0	100.0		
【年齢別】									
65歳未満	度数	90	410	202	72	452	1,226	71	1,297
	パーセント	7.3	33.4	16.5	5.9	36.9	100.0		
65歳以上	度数	95	244	95	22	127	583	90	673
	パーセント	16.3	41.9	16.3	3.8	21.8	100.0		
【圏域別】									
仙南圏域	度数	19	79	42	8	89	237	13	250
	パーセント	8.0	33.3	17.7	3.4	37.6	100.0		
仙台圏域	度数	23	95	51	16	77	262	14	276
	パーセント	8.8	36.3	19.5	6.1	29.4	100.0		
大崎圏域	度数	22	94	44	12	89	261	26	287
	パーセント	8.4	36.0	16.9	4.6	34.1	100.0		
栗原圏域	度数	41	95	31	11	74	252	35	287
	パーセント	16.3	37.7	12.3	4.4	29.4	100.0		
登米圏域	度数	28	94	41	17	81	261	23	284
	パーセント	10.7	36.0	15.7	6.5	31.0	100.0		
石巻圏域	度数	18	95	45	14	87	259	20	279
	パーセント	6.9	36.7	17.4	5.4	33.6	100.0		
気仙沼・本吉 圏域	度数	28	89	39	16	65	237	19	256
	パーセント	11.8	37.6	16.5	6.8	27.4	100.0		

【特に優先すべきと思う項目】

取組3 2に関し、目標とする宮城の姿を目指して、県が下記の項目の中で今後特に優先すべきと思う項目について調査した。(複数回答可)

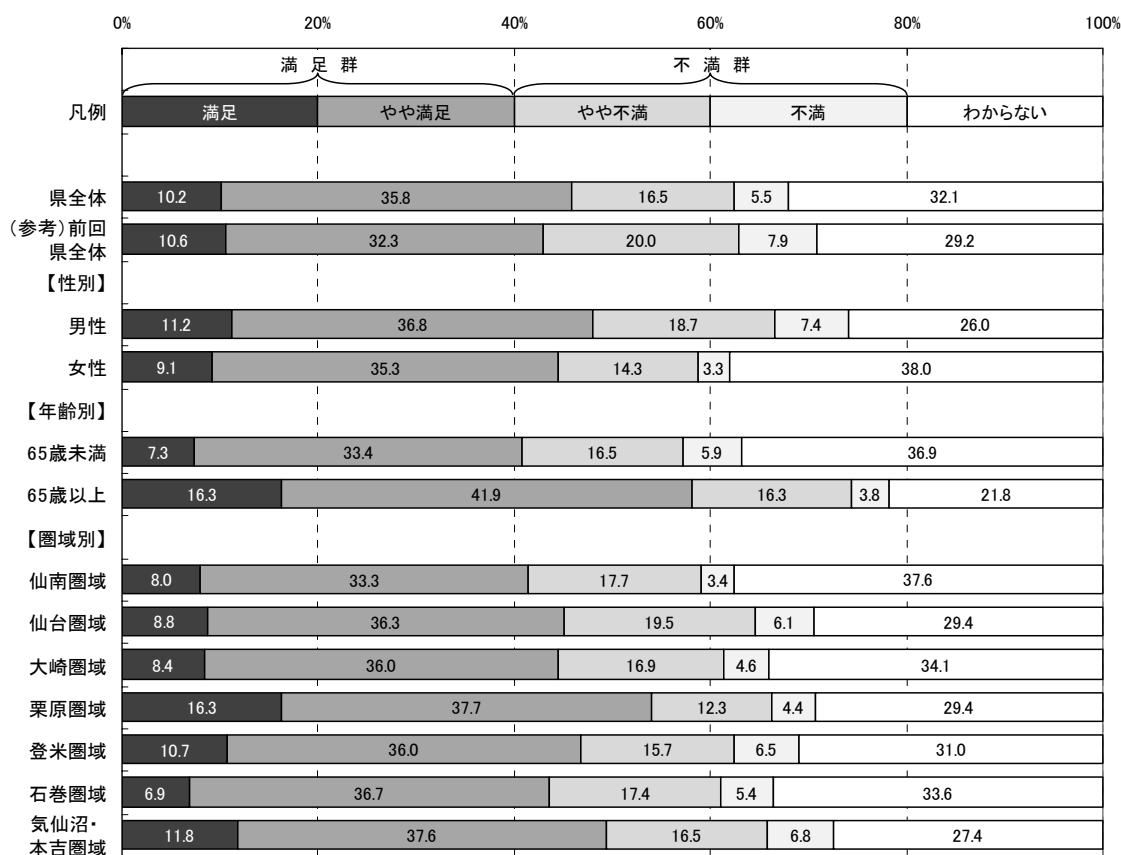
- ア 宮城県河川流域情報システムなどによる洪水情報提供体制の充実
- イ 洪水被害を防ぐための効果的な河川等の整備
- ウ 洪水対応演習等による洪水時連絡体制の充実や災害対策意識を高めるための啓発
- エ 土砂災害を防ぐための砂防ダムなど土砂災害を防止する施設の整備
- オ 宮城県砂防総合情報システムなどによる土砂災害情報提供体制の充実と、土砂災害警戒区域の指定などによる市町村と連携した警戒避難体制の整備
- カ 山地災害を防ぎ、水源のかん養、生活環境の保全を図るための治山施設の整備

(参考:目標とする宮城の姿)

- 市町村と連携しながら、避難路や災害に関する情報を県民に伝えることで、洪水や土砂崩れなどへの備えが進んでいます。
- 洪水が起きた場合に大きな被害が予想される、市街地を守るための河川整備が進んでいます。
- がけ崩れなどが起きた場合に孤立の恐れがある集落や、避難に特別な配慮を要する人が多くいる施設(老人保健施設, 保育所, 病院など), 避難所, 避難路などを守るための対策が進んでいます。
- 豪雨による土石流の発生など, 山地災害が少なくなっています。

<概要>

■県全体及び属性別(性別・年齢別・圏域別)の優先順位第1位から第3位までは以下のとおり。

	◆県全体	■性別		■年齢別		
		男性	女性	65歳未満	65歳以上	
第1位:	イ	イ	イ	イ	イ	
第2位:	オ	ア	オ	オ	オ	
第3位:	ア	オ	エ	ア	ア	

	■圏域別						
	仙南	仙台	大崎	栗原	登米	石巻	気仙沼・本吉
第1位:	イ	イ	イ	イ	イ	イ	イ
第2位:	オ	オ	ア	エ	ア	オ	オ
第3位:	エ	エ	オ	オ	オ	ア	カ

※属性別の優先順位が県全体と異なる場合、項目記号を網掛けしている。

図2-2-32-5 取組32 特に優先すべきと思う項目回答数(県全体)



図2-2-32-6 取組32 特に優先すべきと思う項目割合(属性別)



※ 本図は、回答数累計に占める各項目の回答数の割合を属性別に示したものです。

取組3-2 「洪水や土砂災害などの大規模
自然災害対策の推進」

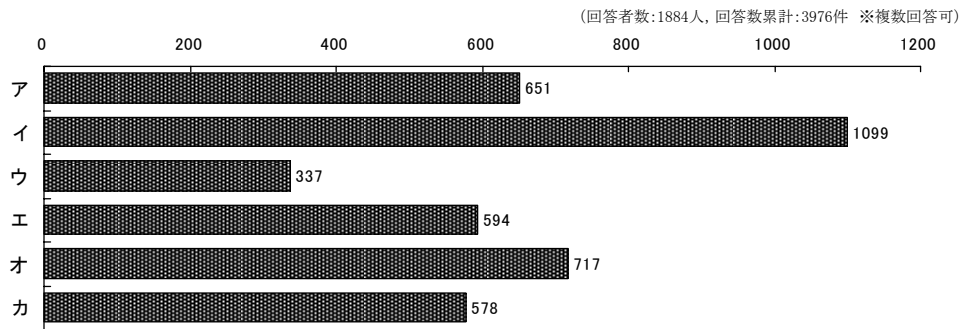
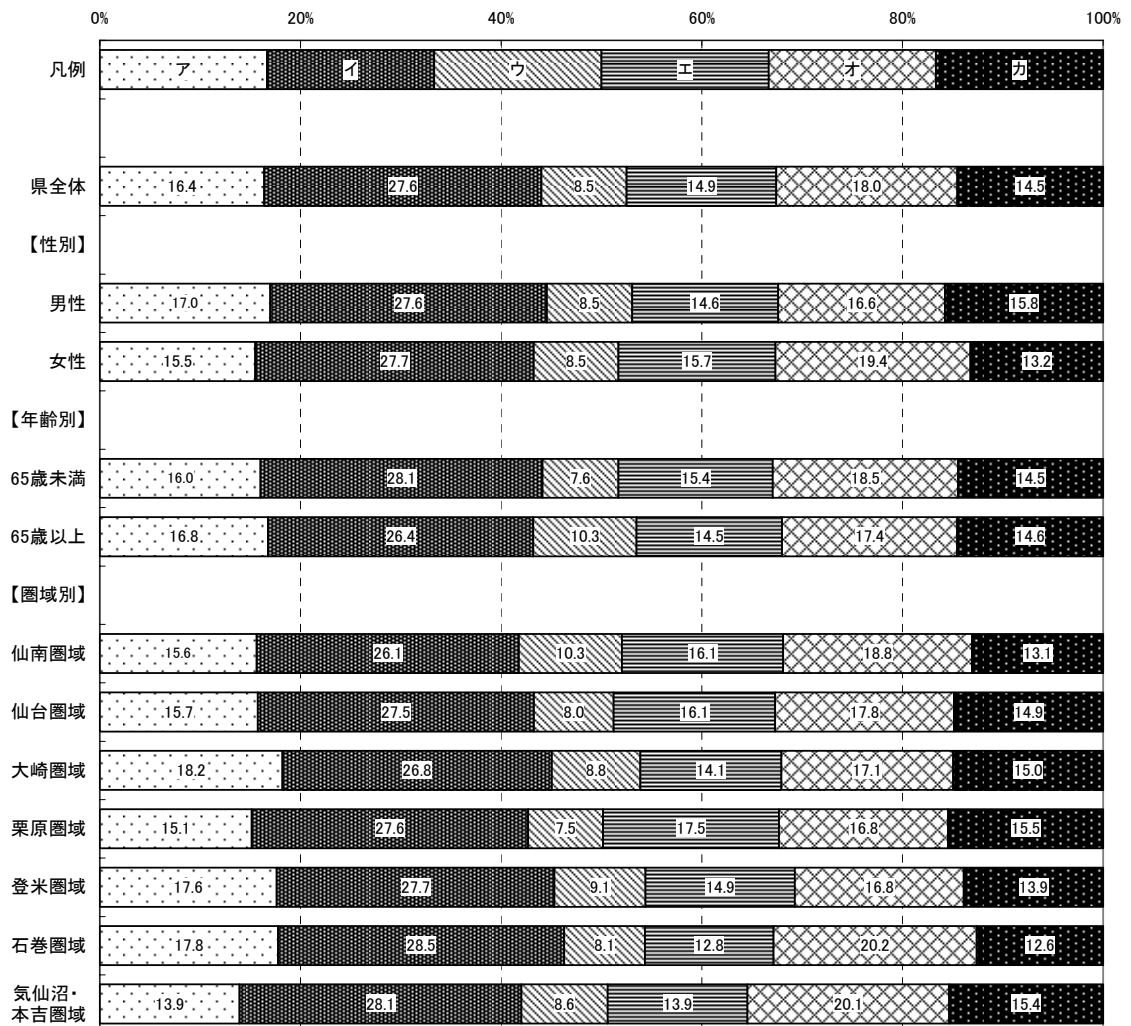
取組 3 3 地域ぐるみの防災体制の充実



取組概要

災害発生時の減災には、地域防災力の強化・向上が重要であることから、住民の自主防災活動と企業の防災活動等を促進するとともに、これらの活動のリーダーとなる人材育成や関係団体との連携強化を行うなど防災体制の充実を目指します。

平成22年度の主な取組

- 地域防災力を向上させるため、住民による自主防災活動と企業の防災活動を促進するとともに、防災活動の核となる人材育成のための研修を実施しています。
[成果等] 研修会実施回数 22回予定
- 災害時に災害ボランティア活動が迅速かつ効果的にできる体制を整備するため、災害ボランティアコーディネーター養成研修等の実施や関係団体との連携強化を図っています。
[成果等] 研修会実施回数 9回予定
- 大規模な地震など緊急事態が起きても、企業の重要な事業を継続(あるいは速やかに復旧)できるように、県内の企業が取り組む防災対策への支援をしています。
[成果等] BCP(事業継続計画)普及啓発活動実施先県内企業数 108社(平成22年10月末現在)

【認知度】

(県がこの取組を行っていたことについて、どのくらい知っているか)

<概要>

■県全体

「知っている」「ある程度知っている」を合わせた『高認知群』は44.2%、
「あまり知らない」「知らない」を合わせた『低認知群』は55.8%である。

■性別

男性の『高認知群』は46.6%で、県全体より2.4ポイント高い。
女性の『高認知群』は41.7%で、県全体より2.5ポイント低い。

■年齢別

65歳未満の『高認知群』は38.3%で、県全体より5.9ポイント低い。
65歳以上の『高認知群』は56.5%で、県全体より12.3ポイント高い。

■圏域別

各圏域の『高認知群』は、県全体との差が全て5.0ポイント以内に収まっている。

図2-2-33-1 取組33 認知度割合(属性別)



表2-2-33-1 取組33 認知度集計(属性別)

		有 効					欠 損 値	合 計
		知っている	ある程度 知っている	あまり 知らない	知らない	合計		
県全体	度数	243	615	715	367	1,940	113	2,053
	パーセント	12.5	31.7	36.9	18.9	100.0		
(参考) 前回 県全体	度数	219	592	730	325	1,866	78	1,944
	パーセント	11.7	31.7	39.1	17.4	100.0		
【性別】								
男性	度数	124	297	335	146	902	47	949
	パーセント	13.7	32.9	37.1	16.2	100.0		
女性	度数	107	302	363	209	981	50	1,031
	パーセント	10.9	30.8	37.0	21.3	100.0		
【年齢別】								
65歳未満	度数	120	364	506	272	1,262	35	1,297
	パーセント	9.5	28.8	40.1	21.6	100.0		
65歳以上	度数	112	234	189	77	612	61	673
	パーセント	18.3	38.2	30.9	12.6	100.0		
【圏域別】								
仙南圏域	度数	29	68	89	54	240	10	250
	パーセント	12.1	28.3	37.1	22.5	100.0		
仙台圏域	度数	33	82	106	50	271	5	276
	パーセント	12.2	30.3	39.1	18.5	100.0		
大崎圏域	度数	35	88	98	49	270	17	287
	パーセント	13.0	32.6	36.3	18.1	100.0		
栗原圏域	度数	38	93	93	44	268	19	287
	パーセント	14.2	34.7	34.7	16.4	100.0		
登米圏域	度数	33	92	91	52	268	16	284
	パーセント	12.3	34.3	34.0	19.4	100.0		
石巻圏域	度数	20	95	107	49	271	8	279
	パーセント	7.4	35.1	39.5	18.1	100.0		
気仙沼・本吉 圏域	度数	39	66	95	46	246	10	256
	パーセント	15.9	26.8	38.6	18.7	100.0		

【関心度】 (県が行ってきたこの取組の内容について、どのくらい関心があるか)

<概要>

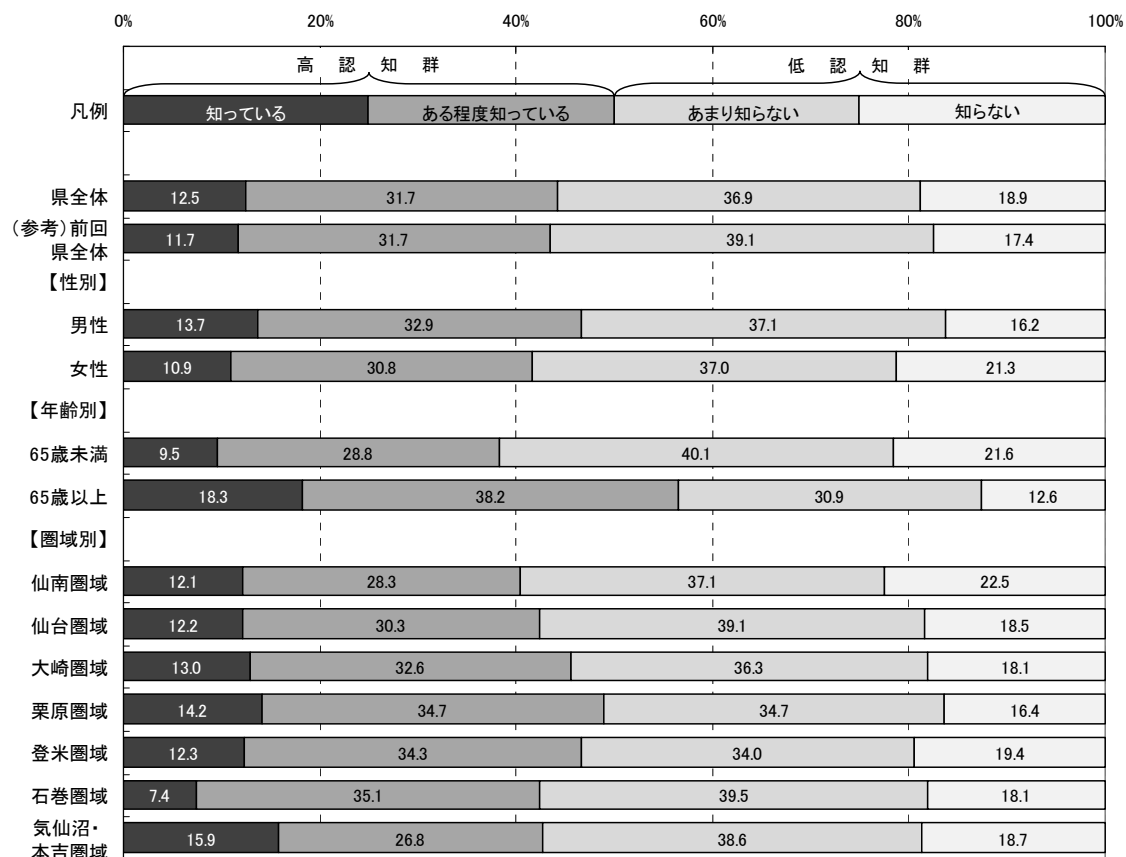
■県全体

「関心がある」「ある程度関心がある」を合わせた『高関心群』は79.2%、
「あまり関心がない」「関心がない」を合わせた『低関心群』は20.9%である。

■性別

男性の『高関心群』は80.7%で、県全体より1.5ポイント高い。

女性の『高関心群』は77.9%で、県全体より1.3ポイント低い。

■年齢別

65歳未満の『高関心群』は76.8%で、県全体より2.4ポイント低い。

65歳以上の『高関心群』は84.6%で、県全体より5.4ポイント高い。

■圏域別

各圏域の『高関心群』は、県全体との差が全て5.0ポイント以内に収まっている。

図2-2-33-2 取組33 関心度割合(属性別)



表2-2-33-2 取組33 関心度集計(属性別)

		有 効					欠 損 値	合 計
		関心がある	ある程度 関心がある	あまり 関心がない	関心がない	合計		
県全体	度数	538	954	278	114	1,884	169	2,053
	パーセント	28.6	50.6	14.8	6.1	100.0		
(参考) 前回 県全体	度数	522	946	262	87	1,817	127	1,944
	パーセント	28.7	52.1	14.4	4.8	100.0		
【性別】								
男性	度数	274	442	126	45	887	62	949
	パーセント	30.9	49.8	14.2	5.1	100.0		
女性	度数	243	493	143	65	944	87	1,031
	パーセント	25.7	52.2	15.1	6.9	100.0		
【年齢別】								
65歳未満	度数	281	663	207	78	1,229	68	1,297
	パーセント	22.9	53.9	16.8	6.3	100.0		
65歳以上	度数	235	267	60	31	593	80	673
	パーセント	39.6	45.0	10.1	5.2	100.0		
【圏域別】								
仙南圏域	度数	66	120	35	13	234	16	250
	パーセント	28.2	51.3	15.0	5.6	100.0		
仙台圏域	度数	75	128	46	12	261	15	276
	パーセント	28.7	49.0	17.6	4.6	100.0		
大崎圏域	度数	77	123	38	21	259	28	287
	パーセント	29.7	47.5	14.7	8.1	100.0		
栗原圏域	度数	77	129	41	15	262	25	287
	パーセント	29.4	49.2	15.6	5.7	100.0		
登米圏域	度数	78	135	35	14	262	22	284
	パーセント	29.8	51.5	13.4	5.3	100.0		
石巻圏域	度数	65	150	33	16	264	15	279
	パーセント	24.6	56.8	12.5	6.1	100.0		
気仙沼・本吉 圏域	度数	68	128	34	10	240	16	256
	パーセント	28.3	53.3	14.2	4.2	100.0		

【重視度】 (県がこの取組を今後行っていくことが、どのくらい重要と考えるか)

<概要>

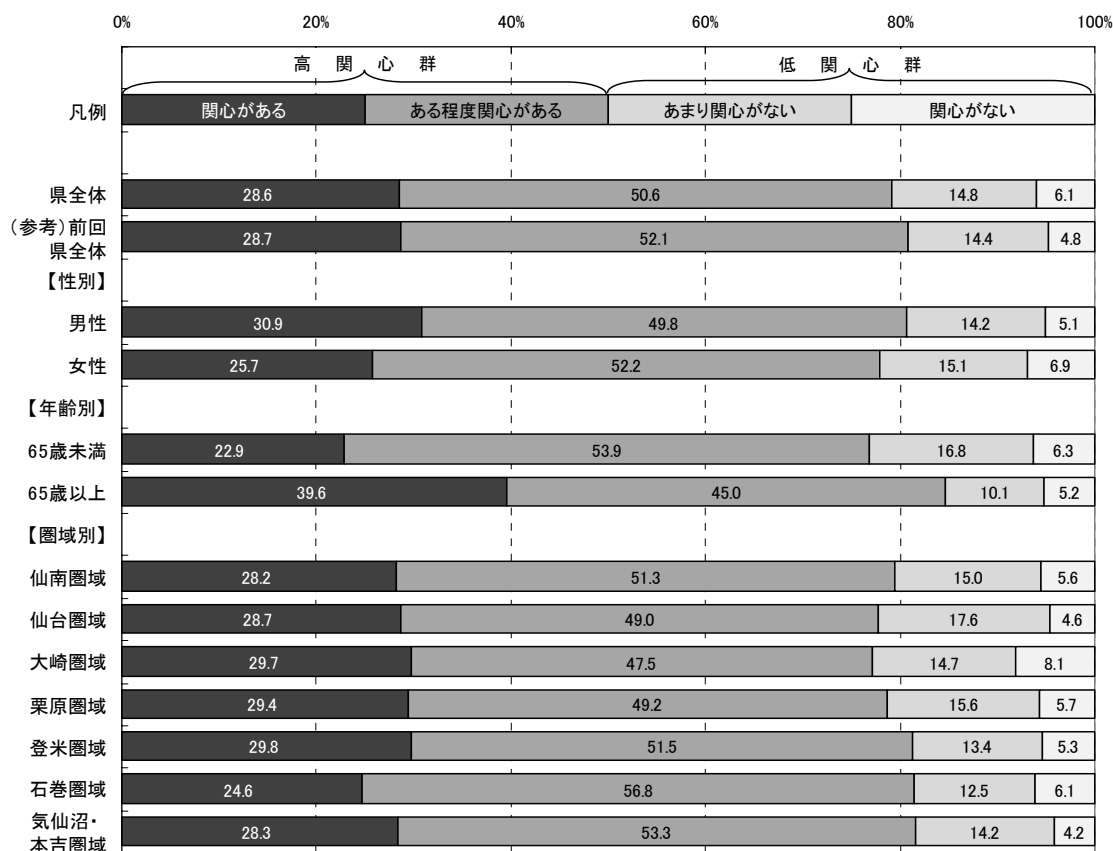
■県全体

「重要」「やや重要」を合わせた『高重視群』は80.9%、「あまり重要ではない」「重要ではない」を合わせた『低重視群』は5.5%である。

なお、回答全体から「わからない」を除き集計した場合、『高重視群』が93.7%、『低重視群』は6.3%となる。

■性別

男性の『高重視群』は83.2%で、県全体より2.3ポイント高い。

女性の『高重視群』は79.3%で、県全体より1.6ポイント低い。

■年齢別

65歳未満の『高重視群』は80.0%で、県全体より0.9ポイント低い。

65歳以上の『高重視群』は84.0%で、県全体より3.1ポイント高い。

■圏域別

各圏域の『高重視群』は、県全体との差が全て5.0ポイント以内に収まっている。

図2-2-33-3 取組33 重視度割合(属性別)



表2-2-33-3 取組33 重視度集計(属性別)

		有 効						欠 損 値	合 計
		重要	やや重要	あまり重要 ではない	重要では ない	わからない	合計		
県全体	度数	846	709	88	17	261	1,921	132	2,053
	パーセント	44.0	36.9	4.6	0.9	13.6	100.0		
	「わからない」を 除くパーセント	51.0	42.7	5.3	1.0		100.0		
(参考) 前回 県全体	度数	823	670	90	24	218	1,825	119	1,944
	パーセント	45.1	36.7	4.9	1.3	11.9	100.0		
【性別】									
男性	度数	409	340	44	11	96	900	49	949
	パーセント	45.4	37.8	4.9	1.2	10.7	100.0		
女性	度数	410	356	43	6	151	966	65	1,031
	パーセント	42.4	36.9	4.5	0.6	15.6	100.0		
【年齢別】									
65歳未満	度数	502	495	61	11	178	1,247	50	1,297
	パーセント	40.3	39.7	4.9	0.9	14.3	100.0		
65歳以上	度数	314	198	26	6	66	610	63	673
	パーセント	51.5	32.5	4.3	1.0	10.8	100.0		
【圏域別】									
仙南圏域	度数	98	96	18	0	27	239	11	250
	パーセント	41.0	40.2	7.5	0.0	11.3	100.0		
仙台圏域	度数	123	94	17	1	32	267	9	276
	パーセント	46.1	35.2	6.4	0.4	12.0	100.0		
大崎圏域	度数	110	101	10	4	43	268	19	287
	パーセント	41.0	37.7	3.7	1.5	16.0	100.0		
栗原圏域	度数	117	99	8	3	40	267	20	287
	パーセント	43.8	37.1	3.0	1.1	15.0	100.0		
登米圏域	度数	130	95	10	1	29	265	19	284
	パーセント	49.1	35.8	3.8	0.4	10.9	100.0		
石巻圏域	度数	114	105	10	4	31	264	15	279
	パーセント	43.2	39.8	3.8	1.5	11.7	100.0		
気仙沼・本吉 圏域	度数	108	91	12	3	31	245	11	256
	パーセント	44.1	37.1	4.9	1.2	12.7	100.0		

【満足度】 (県が行ってきたこの取組について、どのくらい満足しているか)

<概要>

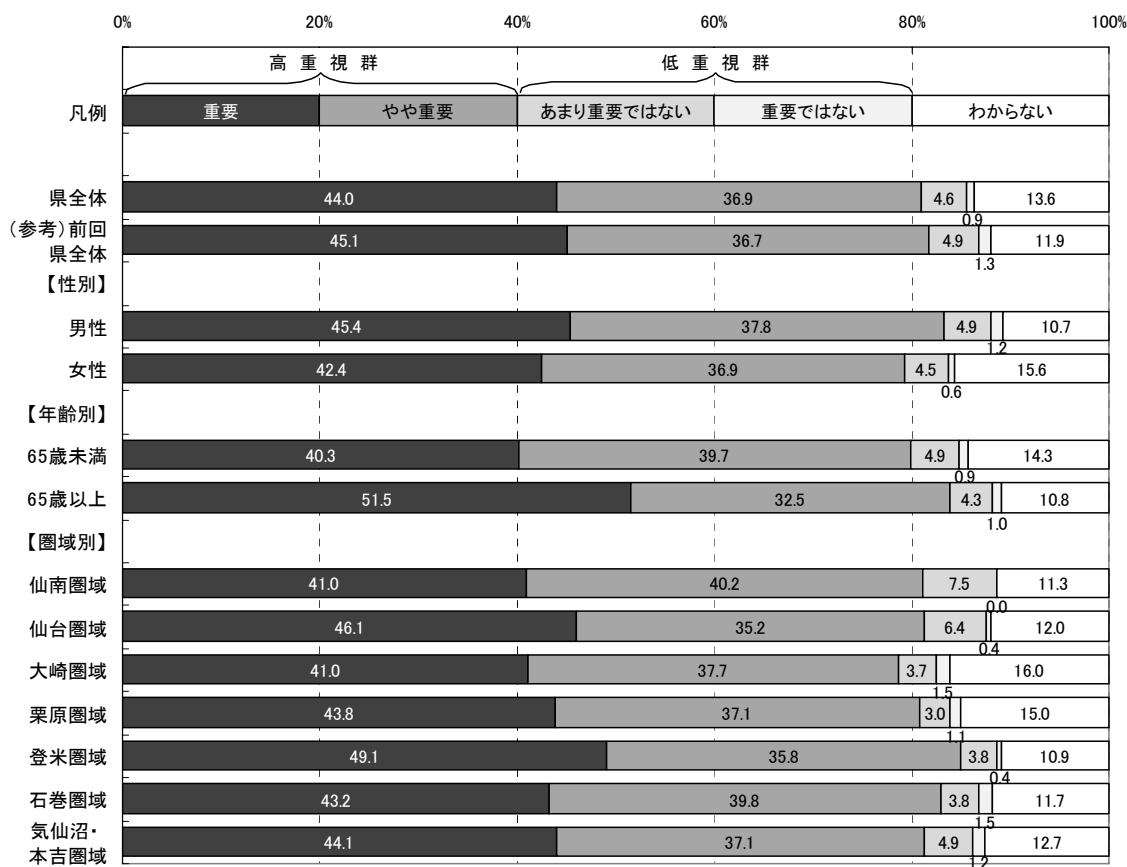
■県全体

「満足」「やや満足」を合わせた『満足群』は46.9%、「やや不満」「不満」を合わせた『不満群』は20.7%である。

なお、回答全体から「わからない」を除き集計した場合、『満足群』が69.4%、『不満群』は30.6%となる。

■性別

男性の『満足群』は49.9%で、県全体より3.0ポイント高い。

女性の『満足群』は44.4%で、県全体より2.5ポイント低い。

■年齢別

65歳未満の『満足群』は41.7%で、県全体より5.2ポイント低い。

65歳以上の『満足群』は58.9%で、県全体より12.0ポイント高い。

■圏域別

栗原圏域の『満足群』は54.0%で、県全体より7.1ポイント高い。

石巻圏域の『満足群』は41.8%で、県全体より5.1ポイント低い。

その他の圏域の『満足群』は、県全体との差が5.0ポイント以内に収まっている。

図2-2-33-4 取組33 満足度割合(属性別)



表2-2-33-4 取組33 満足度集計(属性別)

		有 効					合計	欠 損 値	合 計
		満足	やや満足	やや不満	不満	わからない			
県全体	度数	191	687	313	75	608	1,874	179	2,053
	パーセント	10.2	36.7	16.7	4.0	32.4	100.0		
	「わからない」を除くパーセント	15.1	54.3	24.7	5.9		100.0		
(参考) 前回 県全体	度数	158	598	316	115	609	1,796	148	1,944
	パーセント	8.8	33.3	17.6	6.4	33.9	100.0		
【性別】									
男性	度数	92	346	162	44	235	879	70	949
	パーセント	10.5	39.4	18.4	5.0	26.7	100.0		
女性	度数	88	329	143	27	354	941	90	1,031
	パーセント	9.4	35.0	15.2	2.9	37.6	100.0		
【年齢別】									
65歳未満	度数	95	417	207	55	454	1,228	69	1,297
	パーセント	7.7	34.0	16.9	4.5	37.0	100.0		
65歳以上	度数	86	257	94	16	130	583	90	673
	パーセント	14.8	44.1	16.1	2.7	22.3	100.0		
【圏域別】									
仙南圏域	度数	25	88	40	7	74	234	16	250
	パーセント	10.7	37.6	17.1	3.0	31.6	100.0		
仙台圏域	度数	28	94	46	14	82	264	12	276
	パーセント	10.6	35.6	17.4	5.3	31.1	100.0		
大崎圏域	度数	25	89	43	9	93	259	28	287
	パーセント	9.7	34.4	16.6	3.5	35.9	100.0		
栗原圏域	度数	35	105	36	4	79	259	28	287
	パーセント	13.5	40.5	13.9	1.5	30.5	100.0		
登米圏域	度数	29	100	46	10	76	261	23	284
	パーセント	11.1	38.3	17.6	3.8	29.1	100.0		
石巻圏域	度数	14	95	48	14	90	261	18	279
	パーセント	5.4	36.4	18.4	5.4	34.5	100.0		
気仙沼・本吉 圏域	度数	20	94	37	12	74	237	19	256
	パーセント	8.4	39.7	15.6	5.1	31.2	100.0		

【特に優先すべきと思う項目】

取組33に関し、目標とする宮城の姿を目指して、県が下記の項目の中で今後特に優先すべきと思う項目について調査した。(複数回答可)

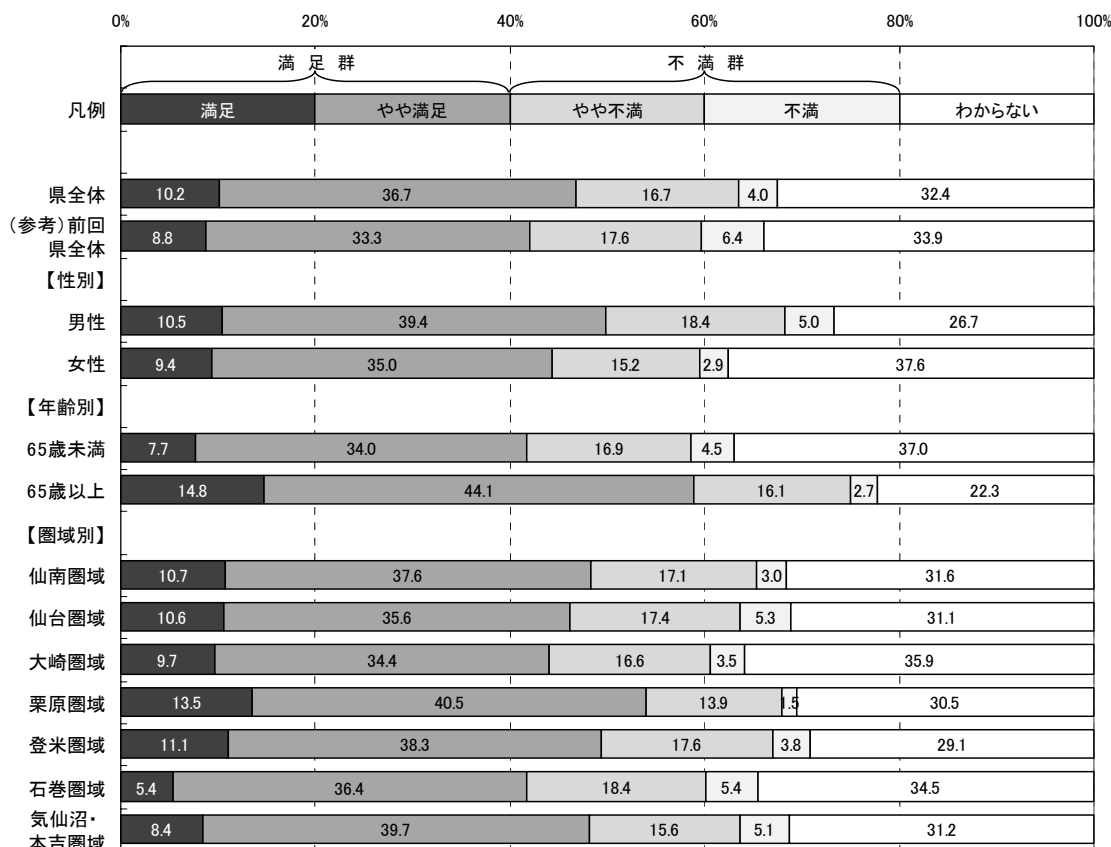
- ア 高齢者、障害者などの要援護者をはじめとした住民の速やかな避難体制や避難所運営体制づくりへの支援
- イ 災害ボランティアの受入れや活動がスムーズに行えるための体制づくりへの支援と、民間団体との協力体制づくり
- ウ 自主防災組織の育成、防災訓練への参加促進、幼年期からの防災教育の充実
- エ 行政や関係機関での、防災に関する深い知識や高い判断能力を持った防災担当職員の育成
- オ 企業や地域において防災活動の中心となる防災リーダーの育成
- カ 企業におけるBCP(緊急時でも被害を最小限に食い止め、事業を継続・早期復旧できるようにするために定める計画)作成など企業の防災対策への支援

(参考:目標とする宮城の姿)

- 災害情報が、いち早く住民に伝えられ、素早く、的確な避難等ができています。
- 災害時に、避難に特別な配慮を要する高齢者・幼児・障害者等をはじめとした住民の安全が確保され、被災後に、安心して生活を送っています。
- 「自らの身の安全は自らが守る。」という意識が県民に広まり、地域を災害から守る活動に積極的に取り組む人が増えています。
- 行政や防災関係機関の災害対応力が上がっています。また、企業や自主防災組織の防災活動が活発になっています。

<概要>

■県全体及び属性別(性別・年齢別・圏域別)の優先順位第1位から第3位までは以下のとおり。

	◆県全体	■性別		■年齢別	
		男性	女性	65歳未満	65歳以上
第1位:	ア	ア	ア	ア	ア
第2位:	イ	イ	イ	イ	イ
第3位:	ウ	ウ	ウ	ウ	ウ

	■圏域別						
	仙南	仙台	大崎	栗原	登米	石巻	気仙沼・本吉
第1位:	ア	ア	ア	ア	ア	ア	ア
第2位:	イ	イ	イ	イ	イ	イ	イ
第3位:	ウ	ウ	ウ	ウ	ウ	ウ	ウ

※属性別の優先順位が県全体と異なる場合、項目記号を網掛けしている。

図2-2-33-5 取組33 特に優先すべきと思う項目回答数(県全体)



図2-2-33-6 取組33 特に優先すべきと思う項目割合(属性別)



※本図は、回答数累計に占める各項目の回答数の割合を属性別に示したものです。

2－3 特定項目（テーマ）の調査分析結果

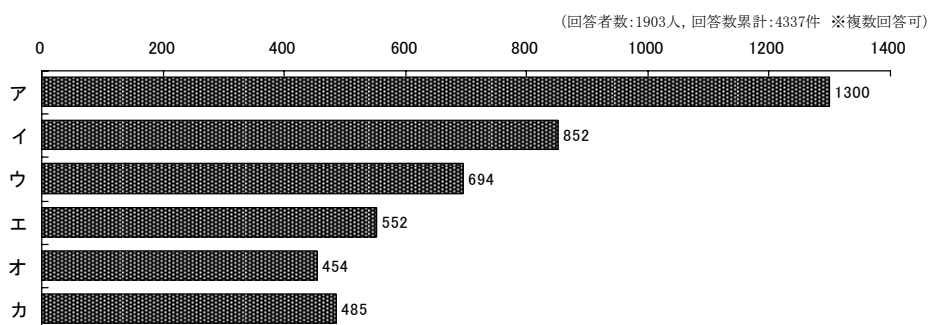
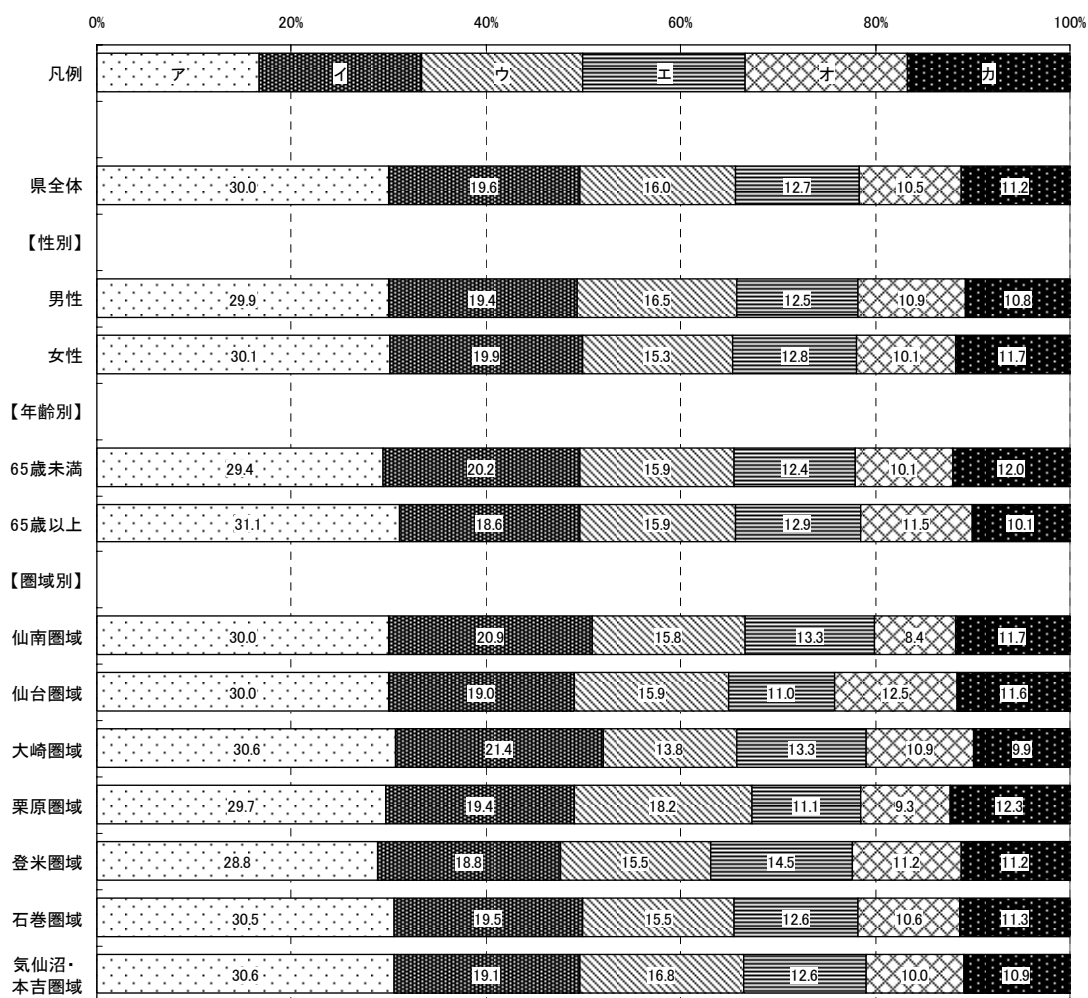
次に、4つのテーマ【地産地消】・【宮城の治安】・【暮らしと環境】・【富県宮城の実現】について、調査・分析した結果は次のとおりです。

テーマ1 「地産地消について」

問1

あなたは、「地産地消」という言葉を知っていますか。
1から3のうち、あてはまる番号を1つ選び○をつけてください。

- 1 意味まで知っている
- 2 言葉は聞いたことがある
- 3 知らない（初めて聞いた）

<概要>

■県全体

「意味まで知っている」が58.0%で最も高く、次いで「言葉は聞いたことがある」が24.8%と続いている。

■性別

男性の「意味まで知っている」は60.6%で、県全体より2.6ポイント高い。
女性の「意味まで知っている」は55.8%で、県全体より2.2ポイント低い。

■年齢別

65歳未満の「意味まで知っている」は61.2%で、県全体より3.2ポイント高い。
65歳以上の「意味まで知っている」は52.1%で、県全体より5.9ポイント低い。

■圏域別

仙南圏域の「意味まで知っている」は66.9%で、県全体より8.9ポイント高い。
栗原圏域の「意味まで知っている」は50.9%で、県全体より7.1ポイント低い。
その他の圏域の「意味まで知っている」は、県全体との差が全て5.0ポイント以内に収まっている。

図2-3-1-1 テーマ1 問1 「地産地消」という言葉の認知に関する項目割合 (属性別)

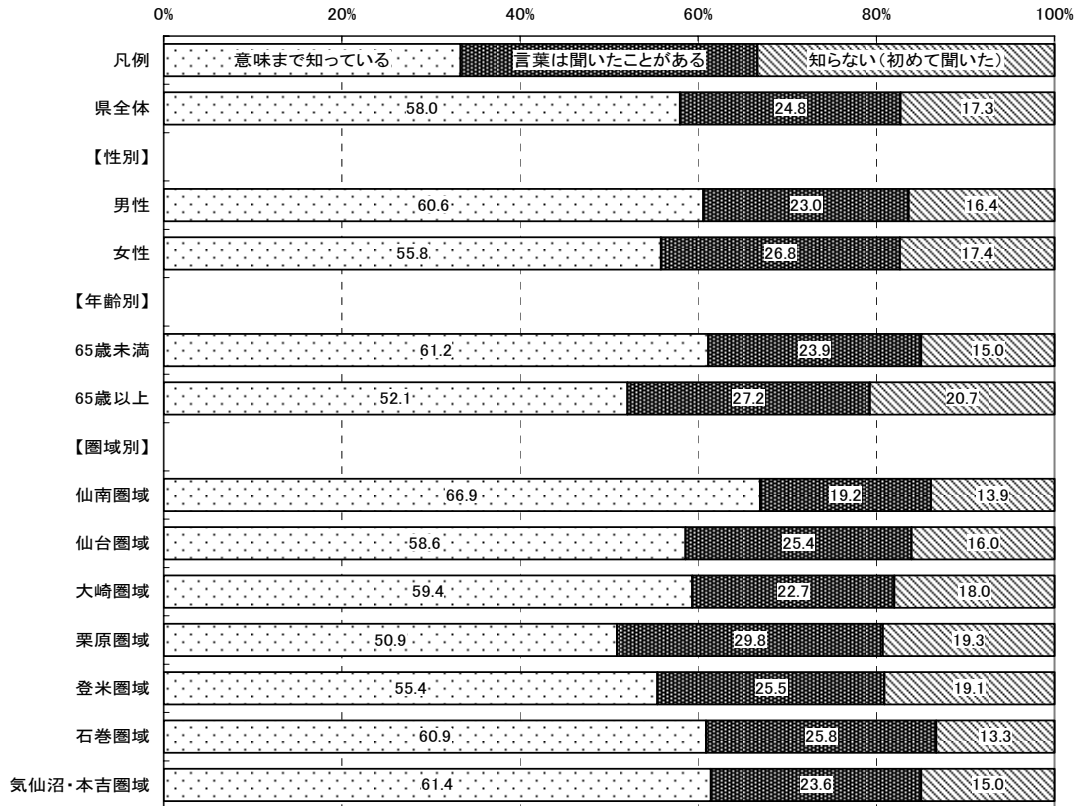

		有 効			合計	欠 損 値	合 計
		意味まで知っ ている	言葉は聞いた ことがある	知らない (初めて聞いた)			
県全体	度数	1138	486	339	1963	90	2053
	パーセント	58.0	24.8	17.3	100.0		
【性別】							
男性	度数	555	211	150	916	33	949
	パーセント	60.6	23.0	16.4	100.0		
女性	度数	556	267	173	996	35	1031
	パーセント	55.8	26.8	17.4	100.0		
【年齢別】							
65歳未満	度数	776	303	190	1269	28	1297
	パーセント	61.2	23.9	15.0	100.0		
65歳以上	度数	329	172	131	632	41	673
	パーセント	52.1	27.2	20.7	100.0		
【圏域別】							
仙南圏域	度数	164	47	34	245	5	250
	パーセント	66.9	19.2	13.9	100.0		
仙台圏域	度数	157	68	43	268	8	276
	パーセント	58.6	25.4	16.0	100.0		
大崎圏域	度数	165	63	50	278	9	287
	パーセント	59.4	22.7	18.0	100.0		
栗原圏域	度数	140	82	53	275	12	287
	パーセント	50.9	29.8	19.3	100.0		
登米圏域	度数	148	68	51	267	17	284
	パーセント	55.4	25.5	19.1	100.0		
石巻圏域	度数	165	70	36	271	8	279
	パーセント	60.9	25.8	13.3	100.0		
気仙沼・本吉 圏域	度数	156	60	38	254	2	256
	パーセント	61.4	23.6	15.0	100.0		

問1 付問1

問1で【1】を選んだ方にお聞きします。

あなたは、「地産地消」を進める必要があると思いますか。

1から4のうち、あてはまる番号を1つ選び○をつけてください。

- 1 地産地消を進める必要がある
- 2 地産地消を進める必要はない
- 3 どちらともいえない
- 4 わからない

<概要>

■県全体

「地産地消を進める必要がある」が90.1%で全体の9割を超えており、一方「地産地消を進める必要はない」は1.9%である。

■性別

男性の「進める必要がある」は90.4%で、県全体より0.3ポイント高い。

女性の「進める必要がある」は89.9%で、県全体より0.2ポイント低い。

■年齢別

65歳未満の「進める必要がある」は88.6%で、県全体より1.5ポイント低い。

65歳以上の「進める必要がある」は94.2%で、県全体より4.1ポイント高い。

■圏域別

各圏域の「進める必要がある」は、県全体との差が全て5.0ポイント以内に収まっている。

図2-3-1-1-1 テーマ1 問1付問1 地産地消の推進に関する項目割合

(属性別)

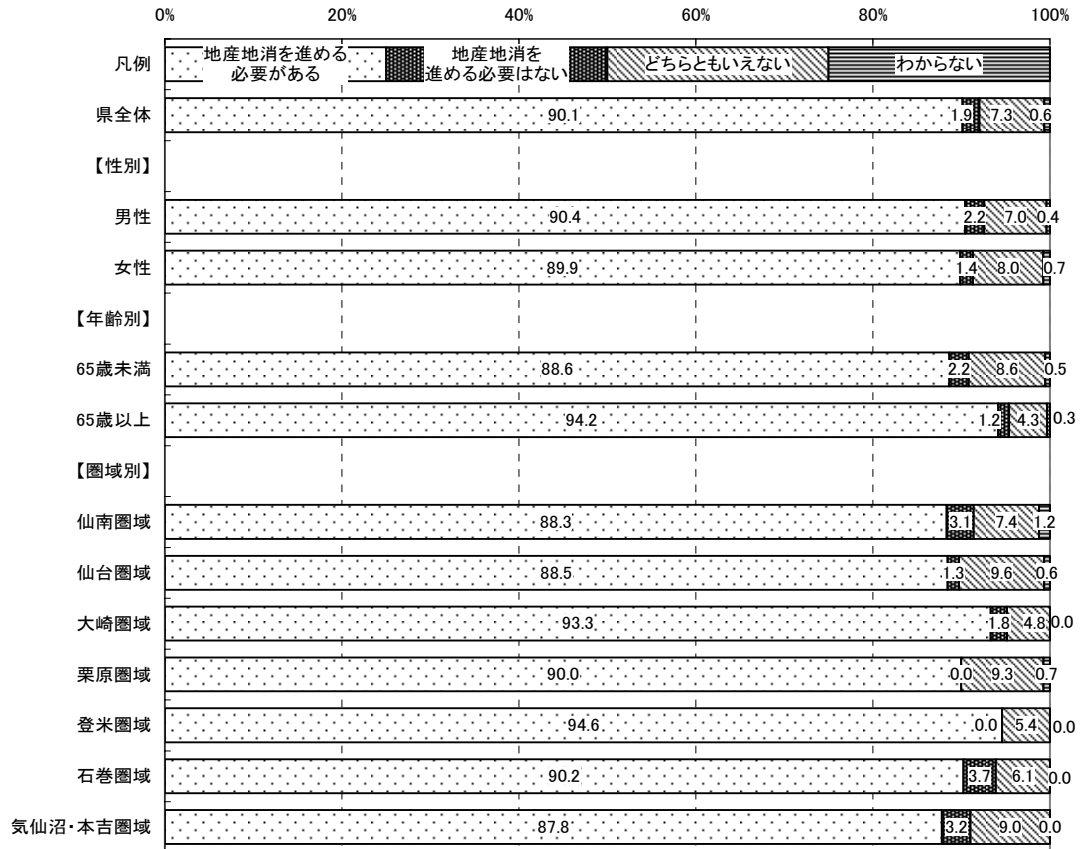

		有効				合計	欠損値	合計
		地産地消を進める必要がある	地産地消を進める必要はない	どちらともいえない	わからない			
県全体	度数	1022	22	83	7	1134	4	1138
	パーセント	90.1	1.9	7.3	0.6	100.0		
	「わからない」を除くパーセント	90.7	2.0	7.4		100.0		
【性別】								
男性	度数	501	12	39	2	554	1	555
	パーセント	90.4	2.2	7.0	0.4	100.0		
女性	度数	497	8	44	4	553	3	556
	パーセント	89.9	1.4	8.0	0.7	100.0		
【年齢別】								
65歳未満	度数	687	17	67	4	775	1	776
	パーセント	88.6	2.2	8.6	0.5	100.0		
65歳以上	度数	307	4	14	1	326	3	329
	パーセント	94.2	1.2	4.3	0.3	100.0		
【圏域別】								
仙南圏域	度数	144	5	12	2	163	1	164
	パーセント	88.3	3.1	7.4	1.2	100.0		
仙台圏域	度数	138	2	15	1	156	1	157
	パーセント	88.5	1.3	9.6	0.6	100.0		
大崎圏域	度数	154	3	8	0	165	0	165
	パーセント	93.3	1.8	4.8	0.0	100.0		
栗原圏域	度数	126	0	13	1	140	0	140
	パーセント	90.0	0.0	9.3	0.7	100.0		
登米圏域	度数	140	0	8	0	148	0	148
	パーセント	94.6	0.0	5.4	0.0	100.0		
石巻圏域	度数	148	6	10	0	164	1	165
	パーセント	90.2	3.7	6.1	0.0	100.0		
気仙沼・本吉圏域	度数	137	5	14	0	156	0	156
	パーセント	87.8	3.2	9.0	0.0	100.0		

問1 付問2

付問1で【1】を選んだ方にお聞きします。
あなたが、「地産地消」を進める必要があると考える理由は何ですか。
1から7のうち、あてはまる番号を1つ選び○をつけてください。

- 1 地域の農林水産業を守ることができるから
- 2 食料自給率を向上させることができるから
- 3 安心して食品（食材）を購入することができるから
- 4 新鮮な食材（食品）を購入することができるから
- 5 輸送距離が短く環境保全（二酸化炭素削減等）につながるから
- 6 その他（ ）
- 7 わからない

■県全体

「1. 地域の農林水産業を守ることができるから」が40.6%で最も高く、次いで「2. 食料自給率を向上させることができるから」24.6%、「3. 安心して食品（食材）を購入することができるから」18.5%と続いている。

■性別

男性の「1. 地域の農林水産業を守ることができるから」は46.1%で、県全体より5.5ポイント高い。

女性の「1. 地域の農林水産業を守ることができるから」は35.4%で、県全体より5.2ポイント低い。

■年齢別

65歳未満の「地域の農林水産業を守ることができるから」は41.6%で、県全体より1.0ポイント高い。

65歳以上の「地域の農林水産業を守ることができるから」は39.2%で、県全体より1.4ポイント低い。

■圏域別

仙台圏域の「地域の農林水産業を守ることができるから」は33.8%で、県全体より6.8ポイント低い。

その他の圏域の「地域の農林水産業を守ることができるから」は、県全体との差が全て5.0ポイント以内に収まっている。

図2-3-1-1-2 テーマ1 問1付問2 地産地消を進める理由に関する 項目割合(属性別)

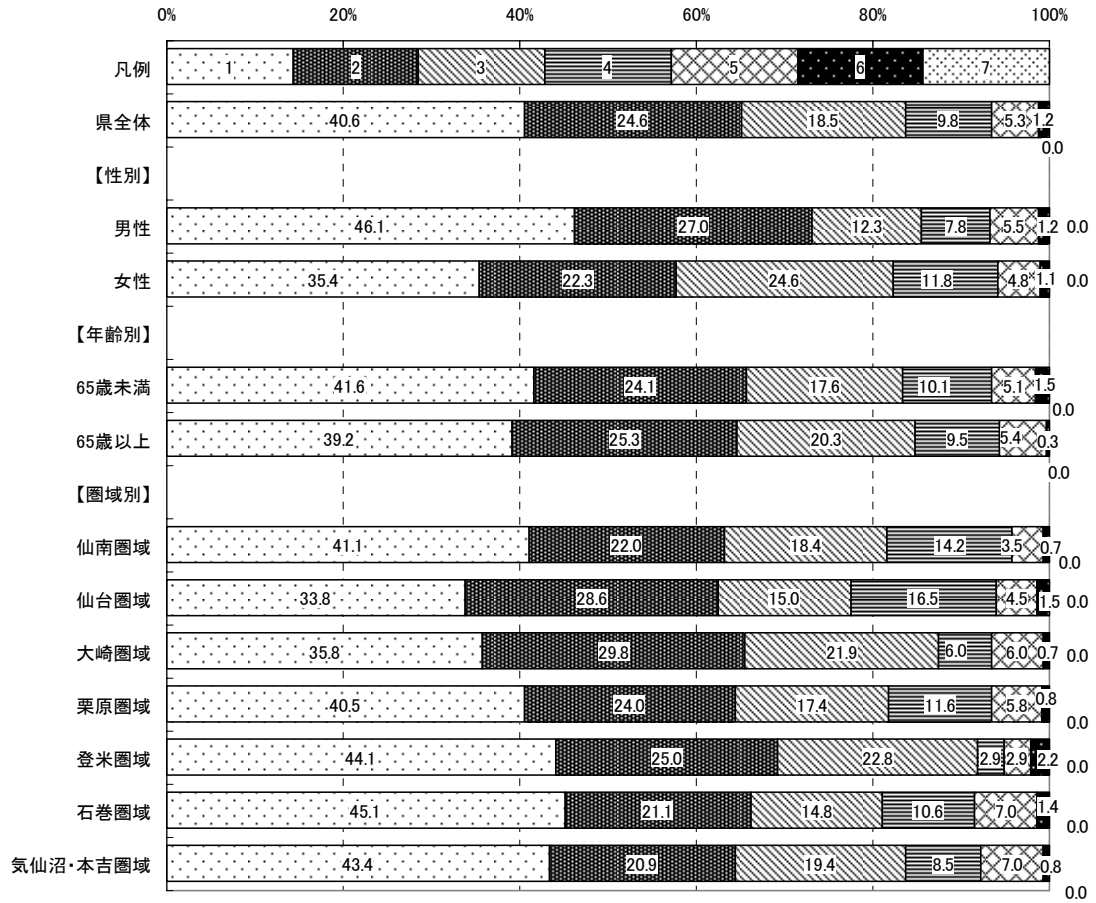

		有効							合計	欠損値	合計
		1	2	3	4	5	6	7			
県全体	度数	400	243	182	97	52	12	0	986	36	1022
	母数：986										
	パーセント	40.6	24.6	18.5	9.8	5.3	1.2	0.0	100.0		
	合計：1022										
	「わからない」を除くパーセント	40.6	24.6	18.5	9.8	5.3	1.2	0.0	100.0		
【性別】											
男性	度数	225	132	60	38	27	6	0	488	13	501
	母数										
	パーセント	46.1	27.0	12.3	7.8	5.5	1.2	0.0	100.0		
女性	度数	168	106	117	56	23	5	0	475	22	497
	母数										
	パーセント	35.4	22.3	24.6	11.8	4.8	1.1	0.0	100.0		
【年齢別】											
65歳未満	度数	276	160	117	67	34	10	0	664	23	687
	母数										
	パーセント	41.6	24.1	17.6	10.1	5.1	1.5	0.0	100.0		
65歳以上	度数	116	75	60	28	16	1	0	296	11	307
	母数										
	パーセント	39.2	25.3	20.3	9.5	5.4	0.3	0.0	100.0		
【圏域別】											
仙南圏域	度数	58	31	26	20	5	1	0	141	3	144
	母数										
	パーセント	41.1	22.0	18.4	14.2	3.5	0.7	0.0	100.0		
仙台圏域	度数	45	38	20	22	6	2	0	133	5	138
	母数										
	パーセント	33.8	28.6	15.0	16.5	4.5	1.5	0.0	100.0		
大崎圏域	度数	54	45	33	9	9	1	0	151	3	154
	母数										
	パーセント	35.8	29.8	21.9	6.0	6.0	0.7	0.0	100.0		
栗原圏域	度数	49	29	21	14	7	1	0	121	5	126
	母数										
	パーセント	40.5	24.0	17.4	11.6	5.8	0.8	0.0	100.0		
登米圏域	度数	60	34	31	4	4	3	0	136	4	140
	母数										
	パーセント	44.1	25.0	22.8	2.9	2.9	2.2	0.0	100.0		
石巻圏域	度数	64	30	21	15	10	2	0	142	6	148
	母数										
	パーセント	45.1	21.1	14.8	10.6	7.0	1.4	0.0	100.0		
気仙沼・本吉圏域	度数	56	27	25	11	9	1	0	129	8	137
	母数										
	パーセント	43.4	20.9	19.4	8.5	7.0	0.8	0.0	100.0		

問 2

近年、生産者の顔が見えるという安心感から、地元で生産された食品(食材)への関心が高まっていますが、あなたは、宮城県産の食品(食材)を購入していますか。1から5のうち、あてはまる番号を1つ選び○をつけてください。

- 1 購入している
- 2 どちらかといえば購入している
- 3 どちらかといえば購入していない
- 4 購入していない
- 5 わからない

■県全体

「購入している」が46.5%、「どちらかといえば購入している」は40.7%と、『購入希望あり』でみると87.2%と8割を超えている。

■性別

男性の「購入している」は42.8%で、県全体より3.7ポイント低い。

女性の「購入している」は50.4%で、県全体より3.9ポイント高い。

■年齢別

65歳未満の「購入している」は43.9%で、県全体より2.6ポイント低い。

65歳以上の「購入している」は52.7%で、県全体より6.2ポイント高い。

■圏域別

大崎圏域の「購入している」は51.6%で、県全体より5.1ポイント高い。

その他の圏域の「購入している」は、県全体との差が全て5.0ポイント以内に収まっている。

※『購入希望あり』:「購入している」+「どちらかといえば購入している」

表2-3-1-2-1 テーマ1 問2 宮城県産品の購入に関する集計（属性別）

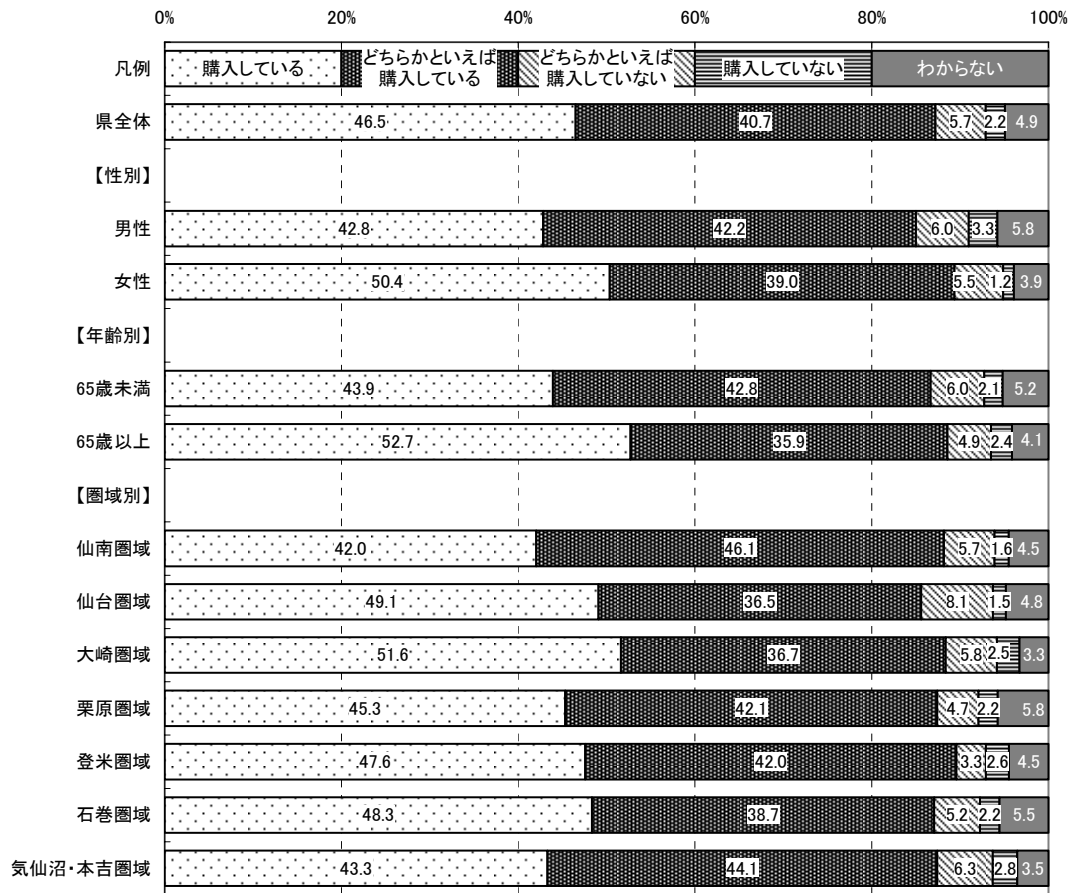

		有 効					合計	欠 損 値	合 計
		購入している	どちらかといえば購入している	どちらかといえば購入していない	購入していない	わからない			
県全体	度数	917	803	112	43	97	1972	81	2053
	パーセント	46.5	40.7	5.7	2.2	4.9	100.0		
	「わからない」を除くパーセント	48.9	42.8	6.0	2.3		100.0		
【性別】									
男性	度数	394	388	55	30	53	920	29	949
	パーセント	42.8	42.2	6.0	3.3	5.8	100.0		
女性	度数	502	389	55	12	39	997	34	1031
	パーセント	50.4	39.0	5.5	1.2	3.9	100.0		
【年齢別】									
65歳未満	度数	561	546	77	27	66	1277	20	1297
	パーセント	43.9	42.8	6.0	2.1	5.2	100.0		
65歳以上	度数	332	226	31	15	26	630	43	673
	パーセント	52.7	35.9	4.9	2.4	4.1	100.0		
【圏域別】									
仙南圏域	度数	103	113	14	4	11	245	5	250
	パーセント	42.0	46.1	5.7	1.6	4.5	100.0		
仙台圏域	度数	133	99	22	4	13	271	5	276
	パーセント	49.1	36.5	8.1	1.5	4.8	100.0		
大崎圏域	度数	142	101	16	7	9	275	12	287
	パーセント	51.6	36.7	5.8	2.5	3.3	100.0		
栗原圏域	度数	126	117	13	6	16	278	9	287
	パーセント	45.3	42.1	4.7	2.2	5.8	100.0		
登米圏域	度数	128	113	9	7	12	269	15	284
	パーセント	47.6	42.0	3.3	2.6	4.5	100.0		
石巻圏域	度数	131	105	14	6	15	271	8	279
	パーセント	48.3	38.7	5.2	2.2	5.5	100.0		
気仙沼・本吉圏域	度数	110	112	16	7	9	254	2	256
	パーセント	43.3	44.1	6.3	2.8	3.5	100.0		

問2付問1

問2で【1】又は【2】を選んだ方にお聞きします。

あなたが、宮城県産の食品（食材）を選ぶ際に、意識するのはどのような点ですか。1から10のうち、あてはまる番号を2つまで選び○をつけてください。

- 1 鮮度
- 2 安全性（信頼感）
- 3 価格
- 4 旬（季節感）
- 5 味
- 6 色や形
- 7 地元生産者の応援
- 8 意識していない
- 9 その他（)
- 10 わからない

<概要>

■県全体及び属性別（性別・年齢別・圏域別）の優先順位第1位から第3位までは以下のとおり。

	◆県全体	■性別		■年齢別	
		男性	女性	65歳未満	65歳以上
第1位：	1	1	2	2	1
第2位：	2	2	1	1	2
第3位：	7	7	3	7	7

	■圏域別						
	仙南	仙台	大崎	栗原	登米	石巻	気仙沼・本吉
第1位：	2	2	2	2	2	1	1
第2位：	1	1	1	1	1	2	2
第3位：	3	7	7	7	3	7	7

※属性別の優先順位が県全体と異なる場合、項目記号を網掛けしている。

図2-3-1-2-1-1 テーマ1 問2付問1 宮城県産選択に関する
項目回答数(県全体)



図2-3-1-2-1-2 テーマ1 問2付問1 宮城県産選択に関する項目割合
(属性別)



※本図は、回答数累計に占める各項目の回答数の割合を属性別に示したものです。

テーマ2 「宮城の治安について」

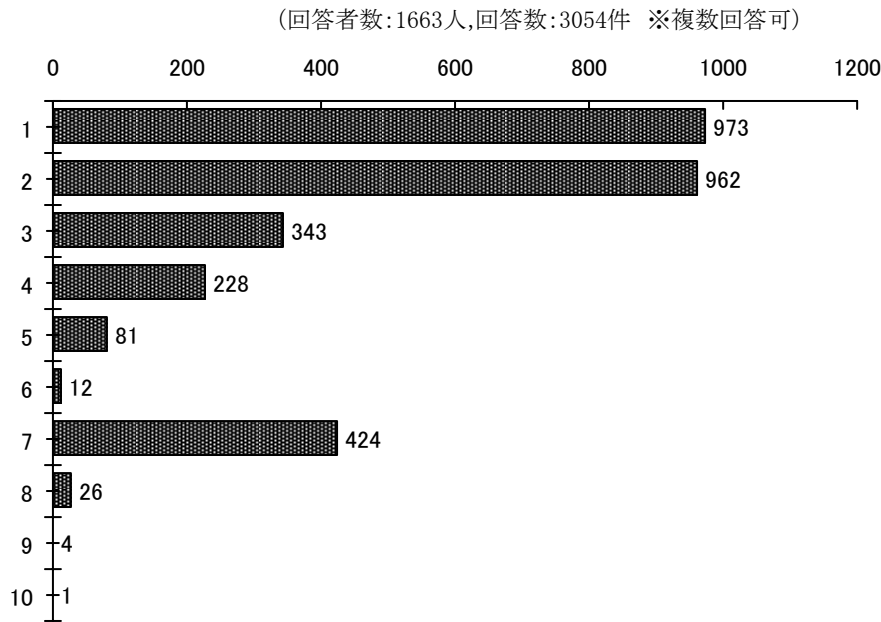
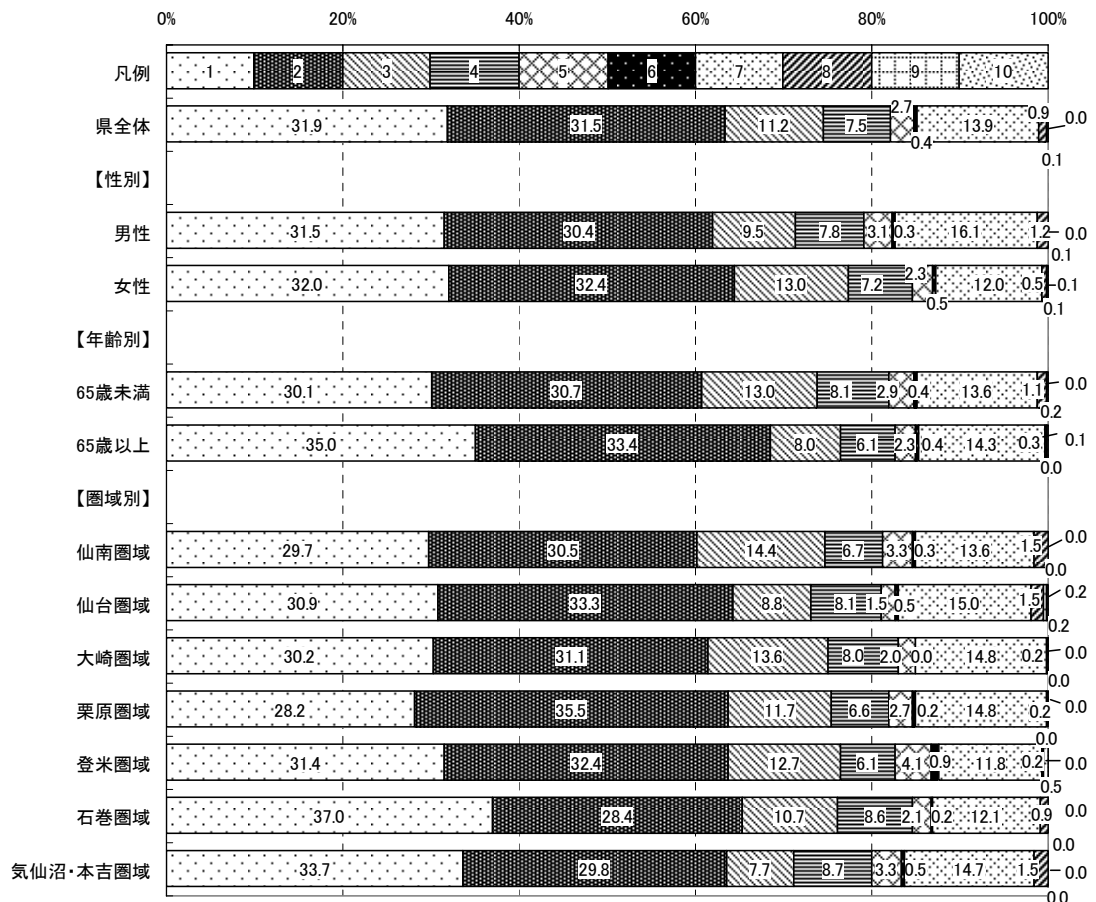
問3

あなたは、日常生活を送る上で、治安についてどのように感じていますか。
1から5のうち、あてはまる番号を1つ選び○をつけてください。

- 1 良い
- 2 どちらかといえば良い
- 3 どちらかといえば悪い
- 4 悪い
- 5 わからない

■県全体

「良い」18.2%、と「どちらかといえば良い」59.8%を足した『良い計』78.0%に対し、「どちらかといえば悪い」11.6%、と「悪い」2.5%を足した『悪い計』は14.1%となっている。

■性別

男性の『良い計』は81.8%で、県全体より3.8ポイント高い。
女性の『良い計』は74.6%で、県全体より3.4ポイント低い。

■年齢別

65歳未満の『良い計』は77.5%で、県全体より0.5ポイント低い。
65歳以上の『良い計』は79.6%で、県全体より1.6ポイント高い。

■圏域別

仙南圏域の『良い計』は70.8%で、県全体より7.2ポイント低い。
石巻圏域の『良い計』は86.5%で、県全体より8.5ポイント高い。
気仙沼・本吉圏域の『良い計』は83.4%で、県全体より5.4ポイント高い。
その他の圏域の『良い計』は、県全体との差が全て5.0ポイント以内に収まっている。

※『良い計』:「良い」+「どちらかといえば良い」

※『悪い計』:「どちらかといえば悪い」+「悪い」

表2-3-2-3-1 テーマ2 問3 治安に関する集計（属性別）

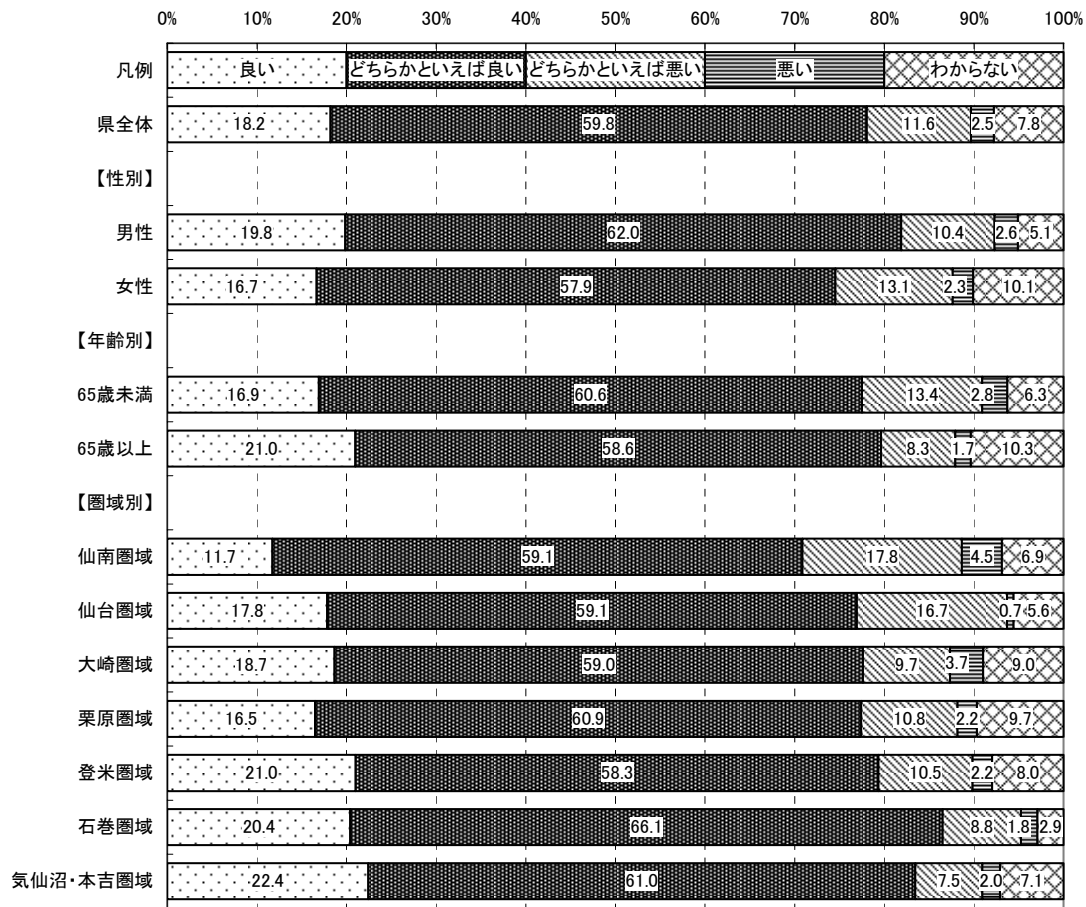

		有 効					合計	欠 損 値	合 計
		良い	どちらかとい えば良い	どちらかとい えば悪い	悪い	わからない			
県全体	度数	360	1183	230	50	154	1977	76	2053
	パーセント	18.2	59.8	11.6	2.5	7.8	100.0		
	「わからない」を除く パーセント	19.7	64.9	12.6	2.7		100.0		
【性別】									
男性	度数	183	572	96	24	47	922	27	949
	パーセント	19.8	62.0	10.4	2.6	5.1	100.0		
女性	度数	167	580	131	23	101	1002	29	1031
	パーセント	16.7	57.9	13.1	2.3	10.1	100.0		
【年齢別】									
65歳未満	度数	216	773	171	36	80	1276	21	1297
	パーセント	16.9	60.6	13.4	2.8	6.3	100.0		
65歳以上	度数	134	374	53	11	66	638	35	673
	パーセント	21.0	58.6	8.3	1.7	10.3	100.0		
【圏域別】									
仙南圏域	度数	29	146	44	11	17	247	3	250
	パーセント	11.7	59.1	17.8	4.5	6.9	100.0		
仙台圏域	度数	48	159	45	2	15	269	7	276
	パーセント	17.8	59.1	16.7	0.7	5.6	100.0		
大崎圏域	度数	50	158	26	10	24	268	19	287
	パーセント	18.7	59.0	9.7	3.7	9.0	100.0		
栗原圏域	度数	46	170	30	6	27	279	8	287
	パーセント	16.5	60.9	10.8	2.2	9.7	100.0		
登米圏域	度数	58	161	29	6	22	276	8	284
	パーセント	21.0	58.3	10.5	2.2	8.0	100.0		
石巻圏域	度数	56	181	24	5	8	274	5	279
	パーセント	20.4	66.1	8.8	1.8	2.9	100.0		
気仙沼・本吉 圏域	度数	57	155	19	5	18	254	2	256
	パーセント	22.4	61.0	7.5	2.0	7.1	100.0		

図2-3-2-3-1-1 テーマ2 問3付問1 治安が良い事に関する

項目回答数（県全体）



図2-3-2-3-1-2 テーマ2 問3 付問1 治安が良い事に関する項目割合

(属性別)

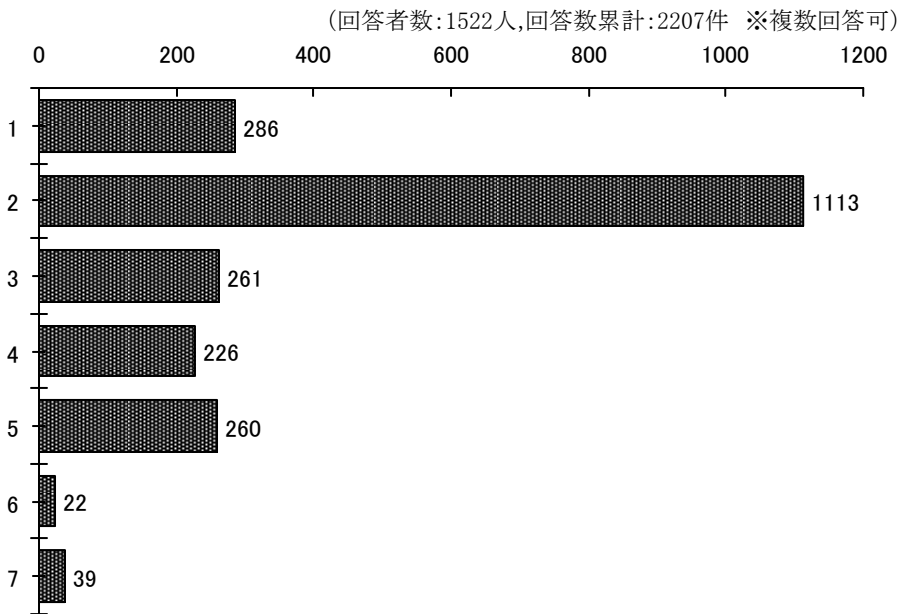
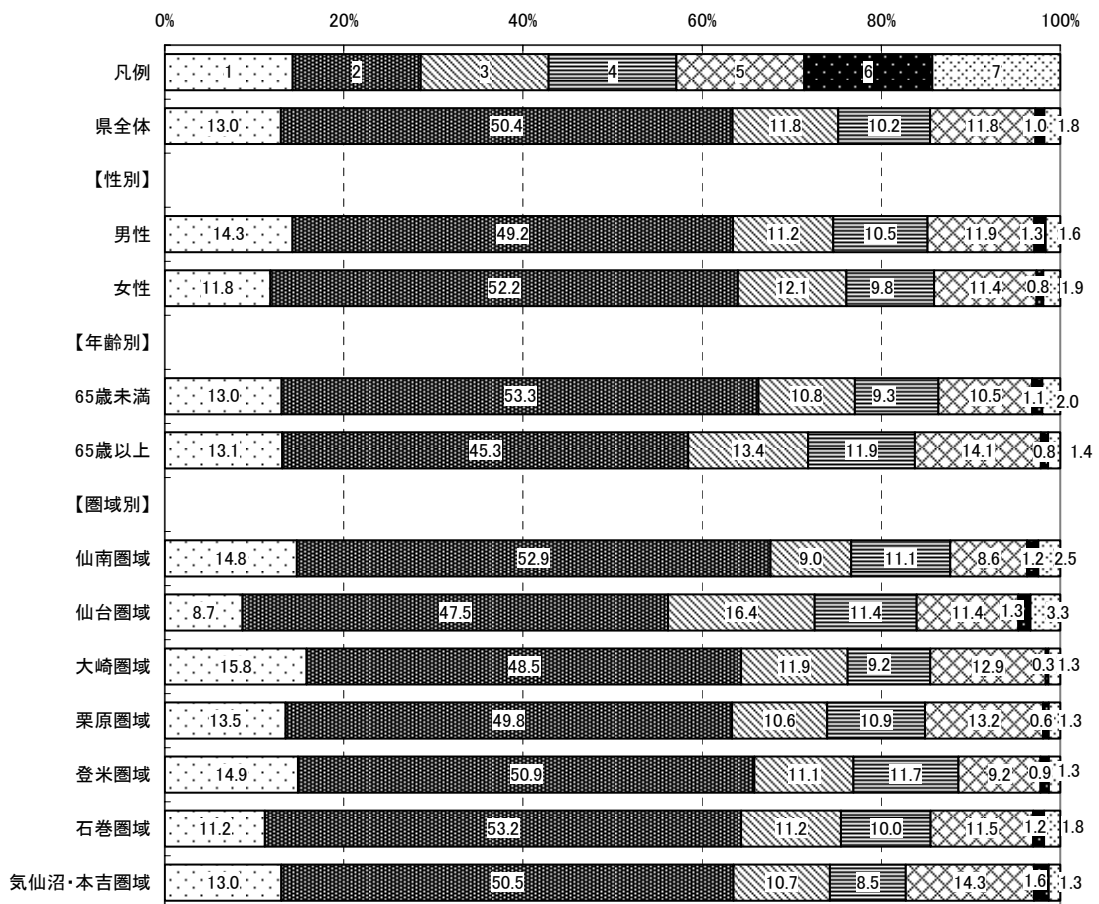

※本図は、回答数累計に占める各項目の回答数の割合を属性別に示したものです。

図2-3-2-3-2-1 テーマ2 問3付問2 治安が悪い事に関する

項目回答数 (県全体)



図2-3-2-3-2-2 テーマ2 問3付問2 治安が悪い事に関する項目割合

(属性別)

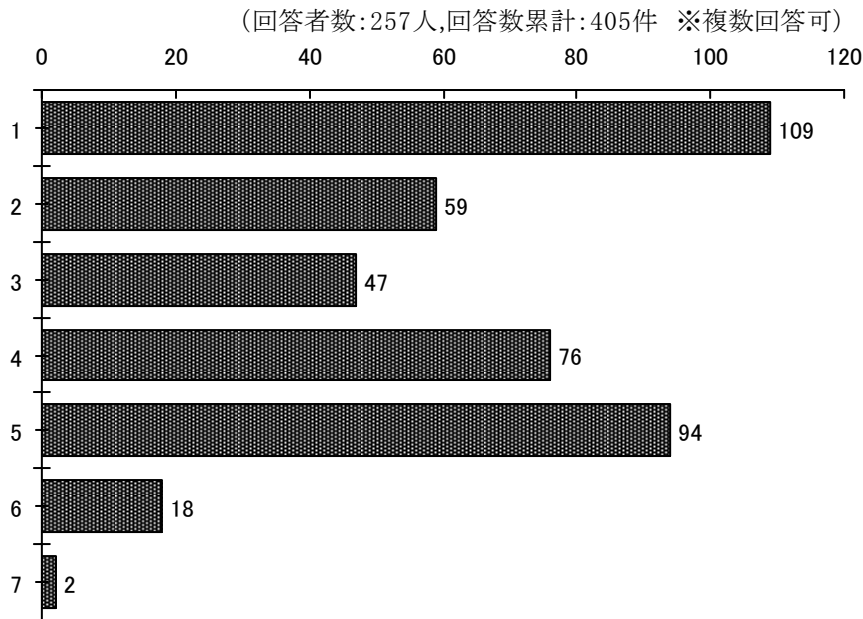
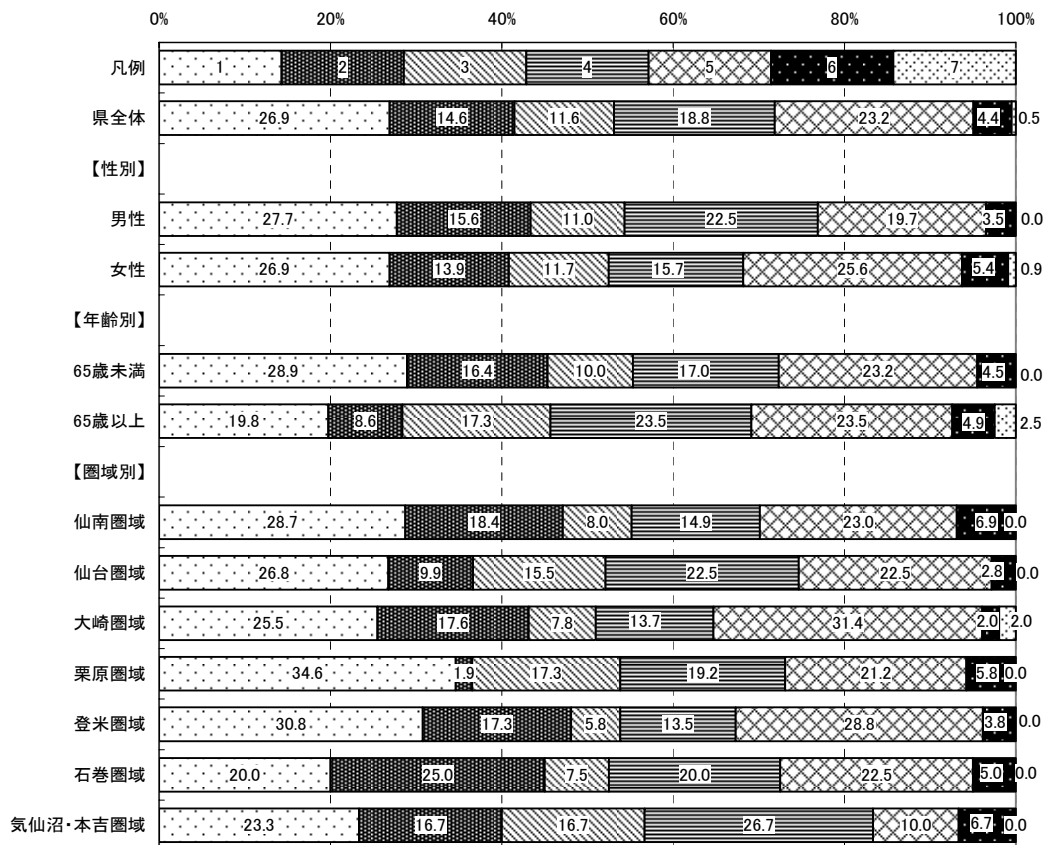

※本図は、回答数累計に占める各項目の回答数の割合を属性別に示したものです。

問4

あなたが、治安に関する情報として、もっと提供して欲しいと思うことは何ですか。1から16のうち、あてはまる番号を3つまで選び○をつけてください。

- 1 近所で発生した犯罪情報
- 2 近所で発生した交通事故や飲酒運転情報
- 3 声かけ事案等の子どもに対する犯罪情報
- 4 少年の非行防止に関する情報
- 5 ストーカー、DV等の犯罪情報
- 6 痴漢、わいせつ行為等の犯罪情報
- 7 ひったくり、振り込め詐欺等の犯罪情報
- 8 暴力団、来日外国人による犯罪の実態
- 9 テロ行為等に関する情報
- 10 犯罪の手口と被害に遭わないための注意点
- 11 防犯に関する商品や設備の情報
- 12 犯罪被害に遭った場合の支援に関する情報
- 13 交通安全や防犯のボランティア活動情報
- 14 警察が行っている対策及びその推進状況
- 15 その他（ ）
- 16 わからない

<概要>

■県全体及び属性別（性別・年齢別・圏域別）の優先順位第1位から第3位までは以下のとおり。

	◆県全体	■性別		■年齢別	
		男性	女性	65歳未満	65歳以上
第1位：	1	1	1	1	1
第2位：	10	10	10	10	7
第3位：	14	14	7	14	10

	■圏域別						
	仙南	仙台	大崎	栗原	登米	石巻	気仙沼・本吉
第1位：	1	1	1	1	1	1	1
第2位：	10	10	10	10	10	10	10
第3位：	14	14	14	7	14	7	14

※属性別の優先順位が県全体と異なる場合、項目記号を網掛けしている。

図2-3-2-4-1 テーマ2 問4 治安向上対策に関する項目回答数（県全体）

(回答者数:1906人,回答数累計:5013件 ※複数回答可)



図2-3-2-4-2 テーマ2 問4 治安向上対策に関する項目割合（属性別）



※ 本図は、回答数累計に占める各項目の回答数の割合を属性別に示したものです。

問5

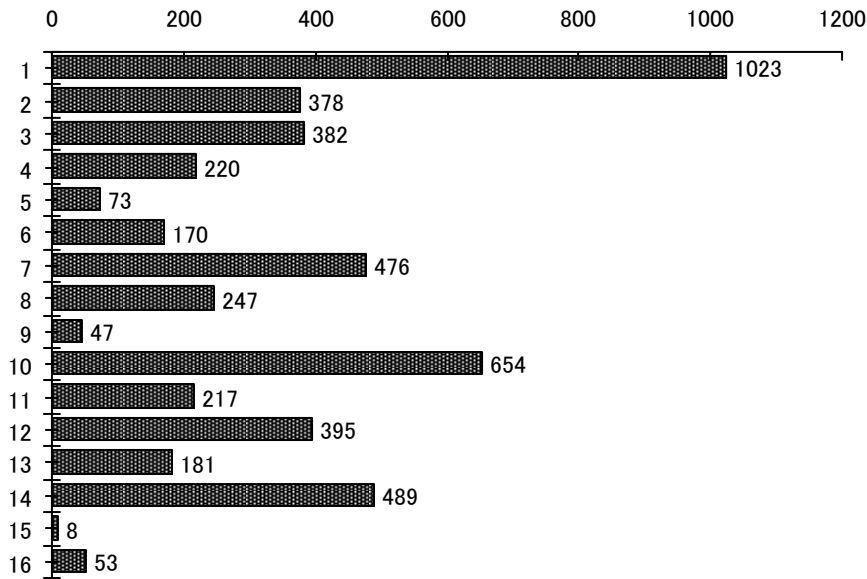
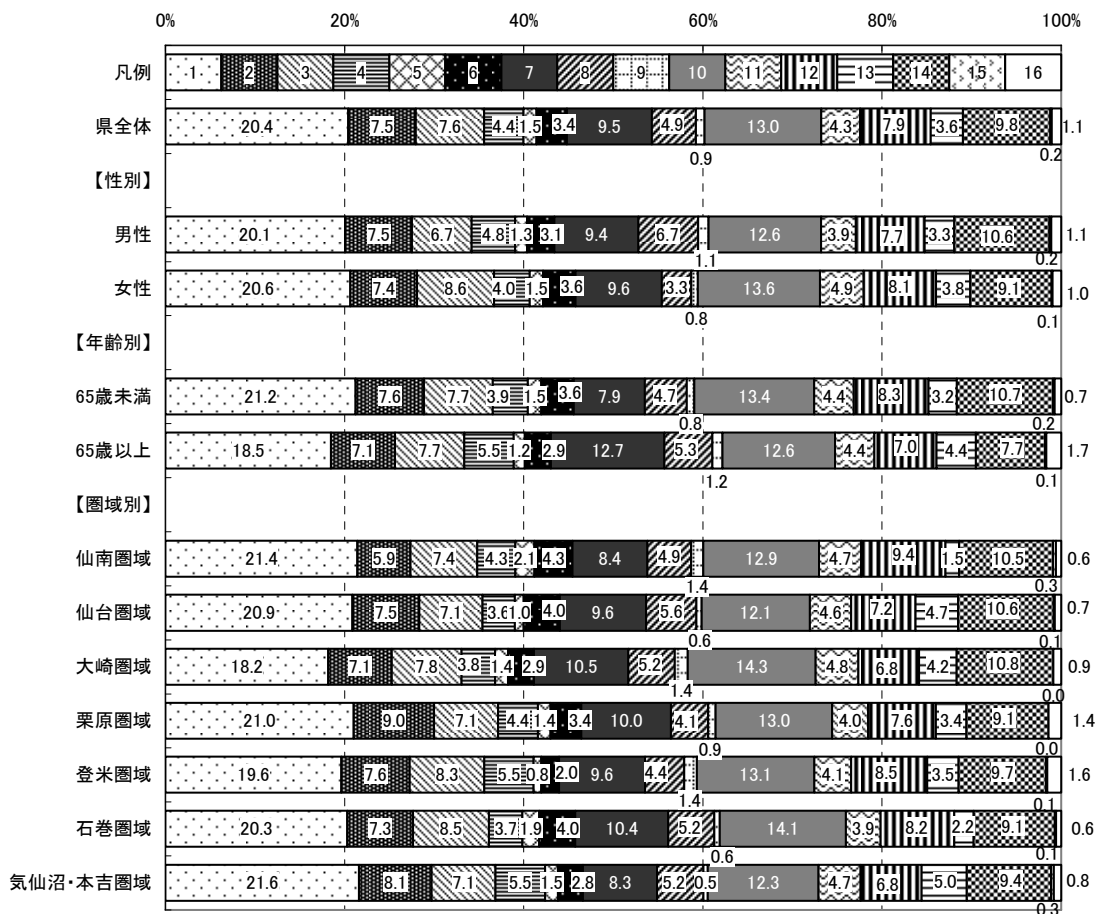
あなたは、規範意識を向上させるために、どのような対策が必要だと思いますか。
1から8のうち、あてはまる番号を3つまで選び○をつけてください。

- 1 軽い気持ちで行われる万引きの取締り
- 2 ゴミのポイ捨てや落書き等の指導・警告
- 3 交通ルールを守るための交通安全指導
- 4 地域における絆（きずな）の強化
- 5 ボランティア活動への若い世代の参加促進
- 6 インターネット上のマナー向上への取組み
- 7 その他（ ）
- 8 わからない

<概要>

■県全体及び属性別（性別・年齢別・圏域別）の優先順位第1位から第3位までは以下のとおり。

	◆県全体	■性別		■年齢別	
		男性	女性	65歳未満	65歳以上
第1位：	2	2	2	2	2
第2位：	4	4	4	4	4
第3位：	3	3	3	3	5

	■圏域別						
	仙南	仙台	大崎	栗原	登米	石巻	気仙沼・本吉
第1位：	2	2	2	2	2	2	4
第2位：	4	4	4	4	4	4	2
第3位：	5	3	3	3	3	1	5

※属性別の優先順位が県全体と異なる場合、項目記号を網掛けしている。

図2-3-3-5-1 テーマ3 問5 規範意識の向上対策に関する項目回答数 (県全体)



図2-3-3-5-2 テーマ3 問5 規範意識の向上に関する項目割合 (属性別)



※本図は、回答数累計に占める各項目の回答数の割合を属性別に示したものです。

テーマ3 「暮らしと環境について」

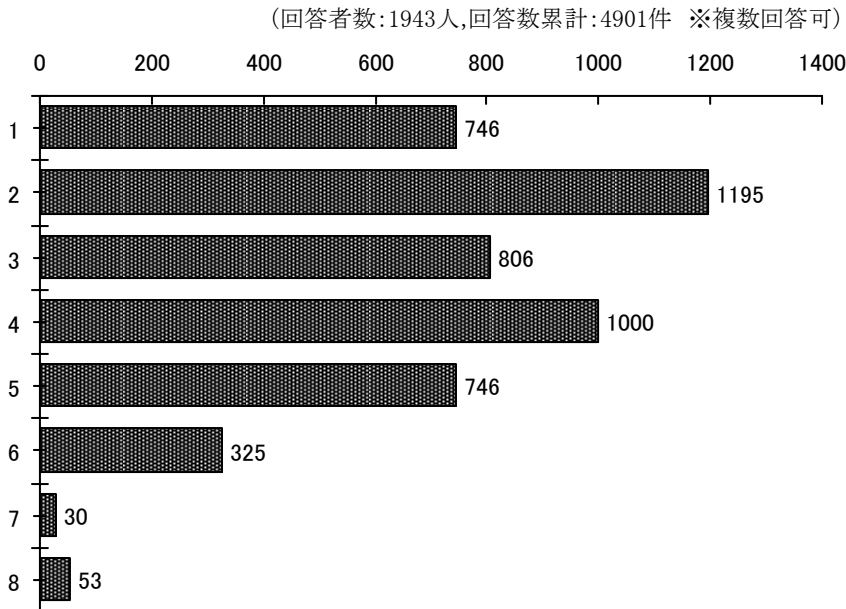
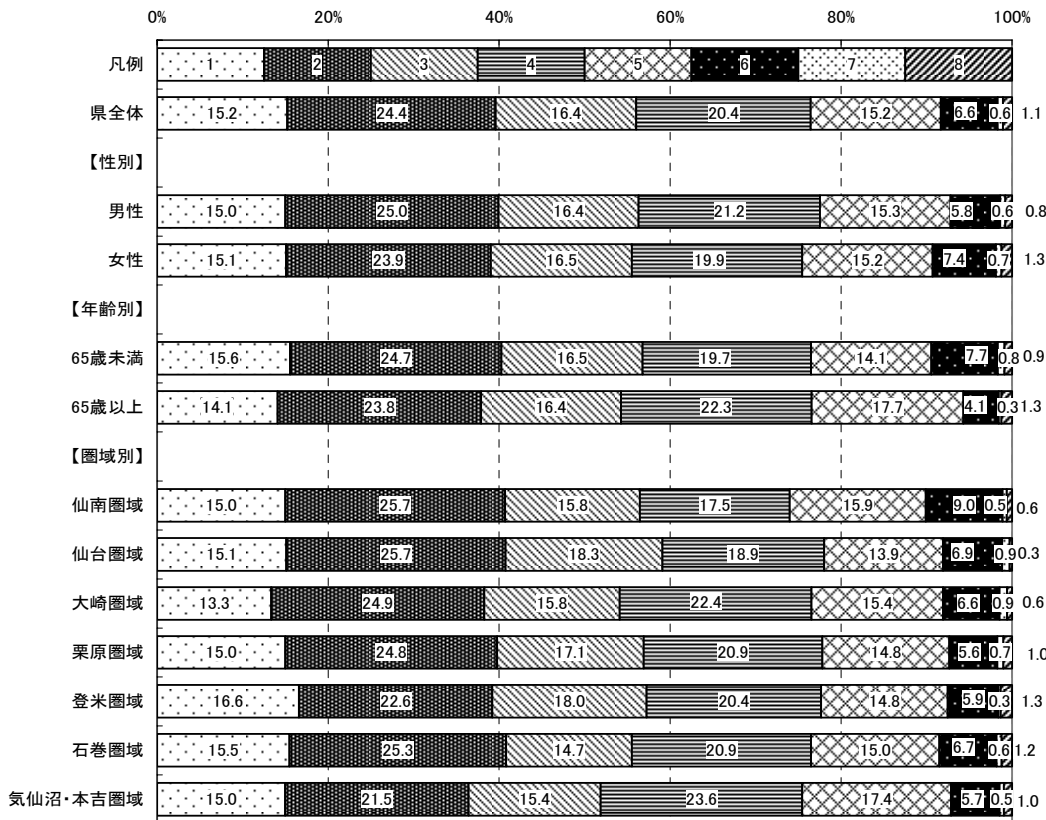
問6

あなたは、環境問題に対してどのような考えや意見を持っていますか。
1から8のうち、あてはまる番号をすべて選び○をつけてください。

- 1 環境保全に関する活動に積極的に参加したいと思う
- 2 個人の行動がどの程度環境保全に役立つかわからない
- 3 自分の日常生活も環境が悪化している原因の一つだと思う
- 4 環境問題は自分自身に影響があるとは考えにくい
- 5 環境問題の多くは科学技術の発展によって解決できると思う
- 6 環境保全のために産業や技術の発展が妨げられないか心配だ
- 7 1から6のうちあてはまる考えや意見はない
- 8 わからない

<概要>

■県全体及び属性別（性別・年齢別・圏域別）の優先順位第1位から第3位までは以下のとおり。

	◆県全体	■性別		■年齢別	
		男性	女性	65歳未満	65歳以上
第1位：	1	1	2	2	1
第2位：	2	3	1	3	3
第3位：	3	2	3	1	2

	■圏域別						
	仙南	仙台	大崎	栗原	登米	石巻	気仙沼・本吉
第1位：	2	1 3	1	1	1	1	1
第2位：	3	-	2	2	2	3	3
第3位：	1	2	3	3	3	2	2

※属性別の優先順位が県全体と異なる場合、項目記号を網掛けしている。

図2-3-3-6-1 テーマ3 問6 環境問題への考え方に関する項目回答数 (県全体)

(回答者数:1899人,回答数累計:2791件 ※複数回答可)



図2-3-3-6-2 テーマ3 問6 環境問題への考え方に関する項目割合 (属性別)



※本図は、回答数累計に占める各項目の回答数の割合を属性別に示したものです。

問7

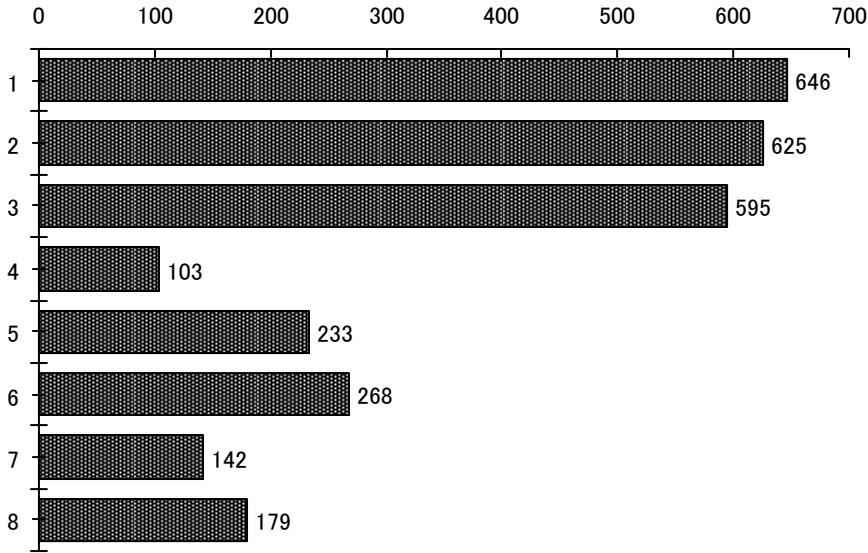
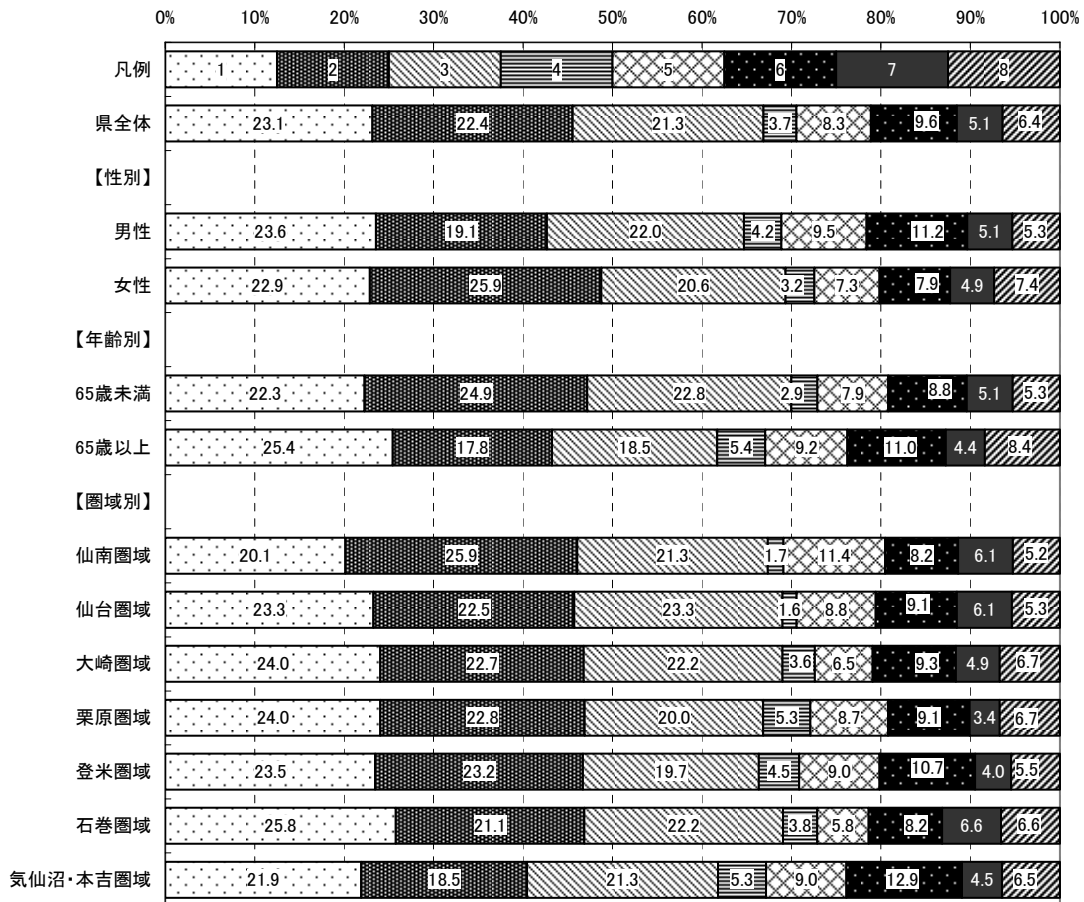
環境保全の取組として、あなたが、日常生活の中でいつも行っていることはありますか。1から16のうち、あてはまる番号をすべて選び○をつけてください。

- 1 冷暖房の使用ではエネルギーを節減する
- 2 買い物の時にレジ袋をもらわない
- 3 物は修理して長く使う
- 4 地域の組織に参加して集団資源回収を行う
- 5 余暇には自然と触れ合うように心がける
- 6 地域の美化活動に参加する
- 7 お風呂の残り湯を洗濯や掃除に使う
- 8 マイカーよりも公共交通機関や自転車を利用する
- 9 NPOの環境保全活動に参加する
- 10 買い物の時に省エネ商品や環境にやさしい商品を選ぶ
- 11 生ゴミはたい肥化したりする
- 12 不用品をフリーマーケットなどで再利用やリサイクルする
- 13 車を運転する時には、エコドライブ*をする
- 14 クリーンエネルギーカーや太陽光発電設備（ソーラーパネル）を取り入れ、活用する。
- 15 1から14のうちいつも行っているものはない
- 16 わからない

*エコドライブ：無駄なアイドリングや空ぶかしをやめたり、急発進、急加速、急ブレーキを控えるなどの、環境にやさしい車の運転方法のこと

<概要>

■県全体及び属性別（性別・年齢別・圏域別）の優先順位第1位から第3位までは以下のとおり。

	◆県全体	■性別		■年齢別	
		男性	女性	65歳未満	65歳以上
第1位：	2	2	2	2	2
第2位：	7	3	7	7	3
第3位：	1	-	1	1	7

	■圏域別						
	仙南	仙台	大崎	栗原	登米	石巻	気仙沼・本吉
第1位：	2	2	2	2	2	2	7
第2位：	7	7	7	7	7	1	2
第3位：	1	1	1	3	1	7	3

※属性別の優先順位が県全体と異なる場合、項目記号を網掛けしている。

図2-3-3-7-1 テーマ3 問7 環境保全の取り組みに関する項目回答数

(県全体)

(回答者数:1961人,回答数累計:8143件 ※複数回答可)



表2-3-3-7-1 テーマ3 問7 環境保全の取り組みに関する項目割合 (属性別)



※ 本図は、回答数累計に占める各項目の回答数の割合を属性別に示したものです。

問7付問1

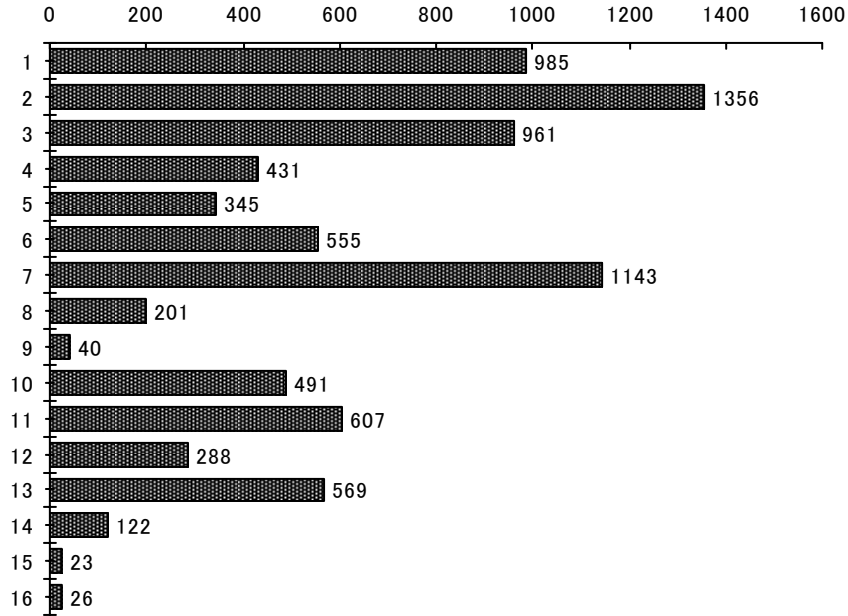
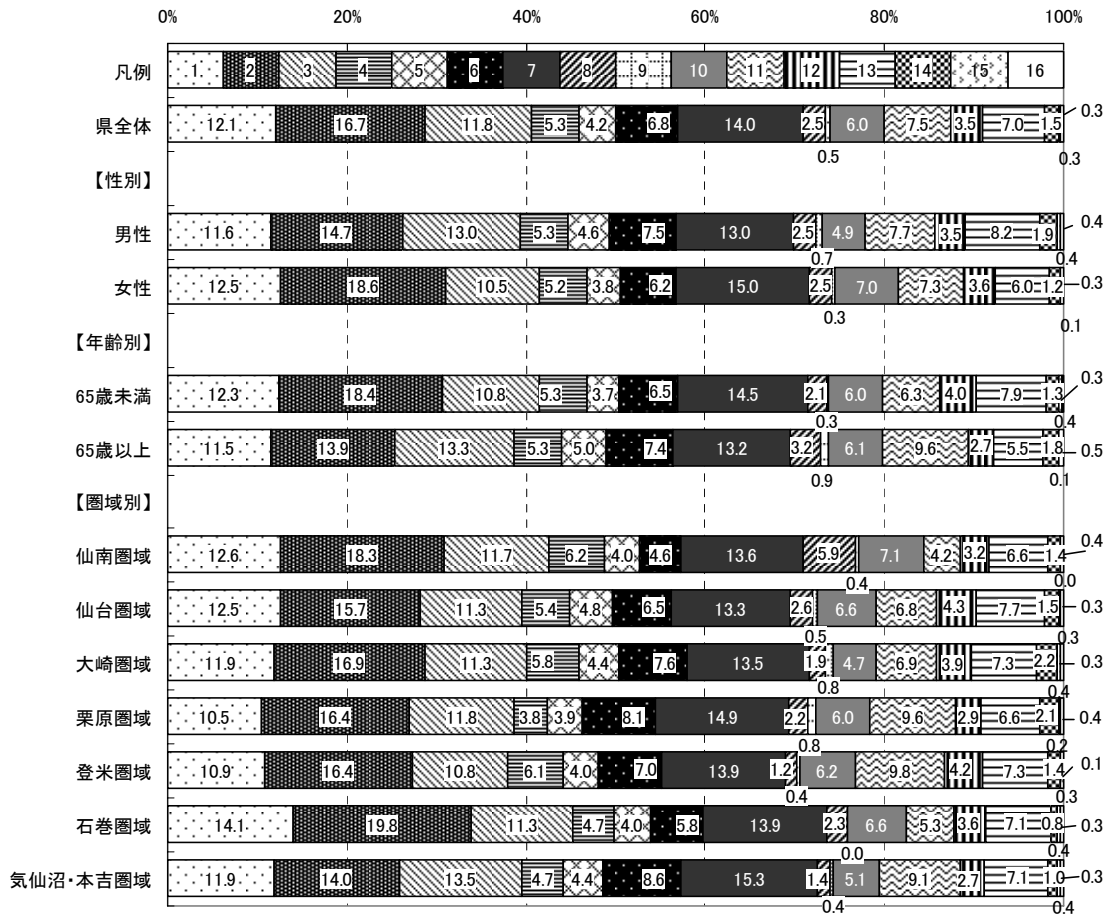
県では、環境にやさしい暮らし方の工夫を「e行動 (eco do!)」と名づけ、平成19年6月からその宣言登録を推進しています。あなたは、「みやぎe行動(eco do!)宣言登録」について知っていますか。1から3のうち、あてはまる番号を1つ選び○をつけてください。

- 1 既に登録している
- 2 知っているが登録していない
- 3 知らない (初めて聞いた)

■県全体

「既に登録している」0.8%、「知っているが登録していない」16.8%を足しあげた『認知率』17.6%に対し、「知らない (初めて聞いた)」は82.4%となっている。

■性別

男性の『認知率』は19.0%で、県全体より1.4ポイント高い。

女性の『認知率』は16.5%で、県全体より1.1ポイント低い。

■年齢別

65歳未満の『認知率』は17.3%で、県全体より0.3ポイント低い。

65歳以上の『認知率』は18.6%で、県全体より1.0ポイント高い。

■圏域別

各圏域の『認知率』は、県全体との差が全て5.0ポイント以内に収まっている。

※『認知率』:「既に登録している」+「知っているが登録していない」

図2-3-3-7-1-1 テーマ3 問7付問1 「e行動 (eco do!)」に関する
項目割合 (属性別)

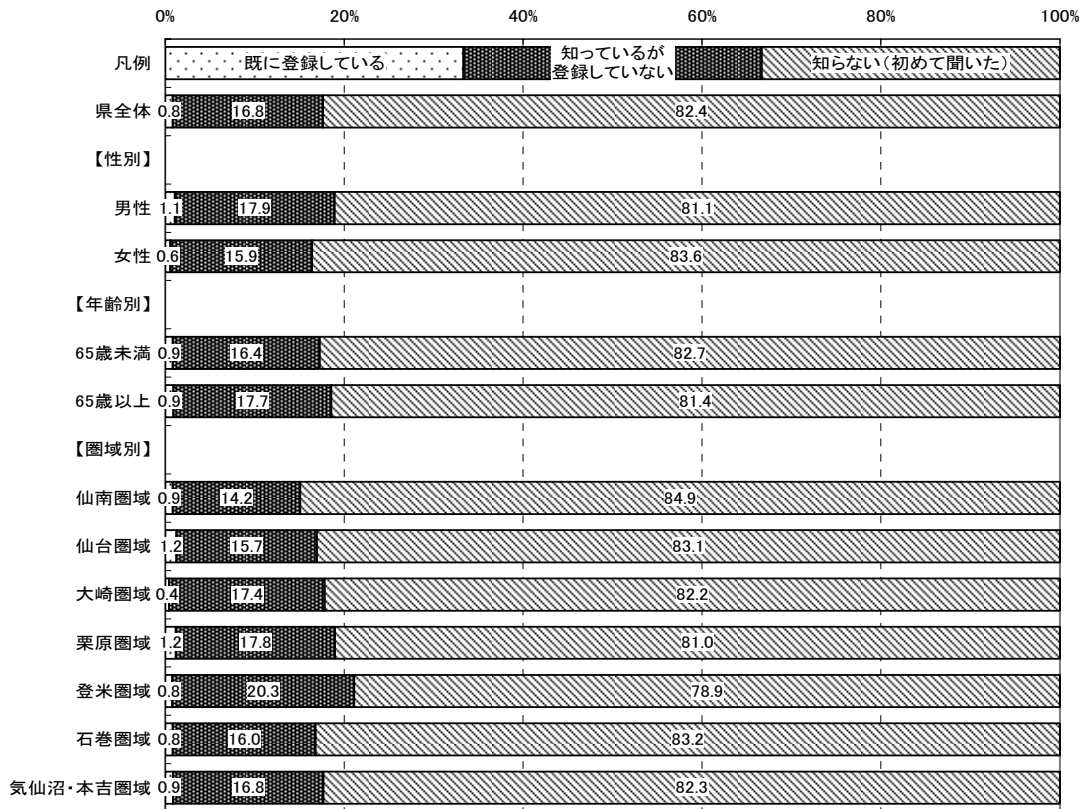

		有 効			合計	欠 損 値	合 計
		既に登録している	知っているが登録していない	知らない(初めて聞いた)			
県全体	度数	15	299	1466	1780	273	2053
	パーセント	0.8	16.8	82.4	100.0		
【性別】							
男性	度数	9	149	676	834	115	949
	パーセント	1.1	17.9	81.1	100.0		
女性	度数	5	142	748	895	136	1031
	パーセント	0.6	15.9	83.6	100.0		
【年齢別】							
65歳未満	度数	10	192	969	1171	126	1297
	パーセント	0.9	16.4	82.7	100.0		
65歳以上	度数	5	97	447	549	124	673
	パーセント	0.9	17.7	81.4	100.0		
【圏域別】							
仙南圏域	度数	2	33	197	232	18	250
	パーセント	0.9	14.2	84.9	100.0		
仙台圏域	度数	3	38	201	242	34	276
	パーセント	1.2	15.7	83.1	100.0		
大崎圏域	度数	1	42	198	241	46	287
	パーセント	0.4	17.4	82.2	100.0		
栗原圏域	度数	3	45	205	253	34	287
	パーセント	1.2	17.8	81.0	100.0		
登米圏域	度数	2	51	198	251	33	284
	パーセント	0.8	20.3	78.9	100.0		
石巻圏域	度数	2	38	198	238	41	279
	パーセント	0.8	16.0	83.2	100.0		
気仙沼・本吉圏域	度数	2	38	186	226	30	256
	パーセント	0.9	16.8	82.3	100.0		

問8

あなたが、地球温暖化防止のため、県に期待する取組は何ですか。
1から10のうち、あてはまる番号を3つまで選び○をつけてください。

- 1 広報活動により地球温暖化への意識を高め、自主的な行動を促す
- 2 学校や地域等で、地球温暖化について学ぶ機会を増やす
- 3 環境イベントなど県民が参加できる機会を増やす
- 4 省エネ型製品の購入や家庭用太陽光発電機器の設置等に対して補助を行う
- 5 地球温暖化防止に役立つ製品開発を支援する
- 6 二酸化炭素削減のため、森林環境保全整備や緑化を推進する
- 7 地球環境保全のために活動しているNPO等の団体を支援する
- 8 地球温暖化につながるような行動等を規制する
- 9 県に期待する取組はない
- 10 わからない

<概要>

■県全体及び属性別（性別・年齢別・圏域別）の優先順位第1位から第3位までは以下のとおり。

	◆県全体	■性別		■年齢別	
		男性	女性	65歳未満	65歳以上
第1位:	6	4	6	4	6
第2位:	4	6	2	6	2
第3位:	2	2	4	2	1

	■圏域別						
	仙南	仙台	大崎	栗原	登米	石巻	気仙沼・本吉
第1位:	6	4	6	4	2	4	4
第2位:	4	2	2	2	1	2、6	6
第3位:	2	6	4	1	6	-	2

※属性別の優先順位が県全体と異なる場合、項目記号を網掛けしている。

図2-3-3-8-1 テーマ3 問8 地球温暖化防止への期待に関する

項目回答数(県全体)

(回答者数:1894人,回答総数:4515人 ※複数回答可)



図2-3-3-8-2 テーマ3 問8 地球温暖化防止への期待に関する

項目割合(属性別)

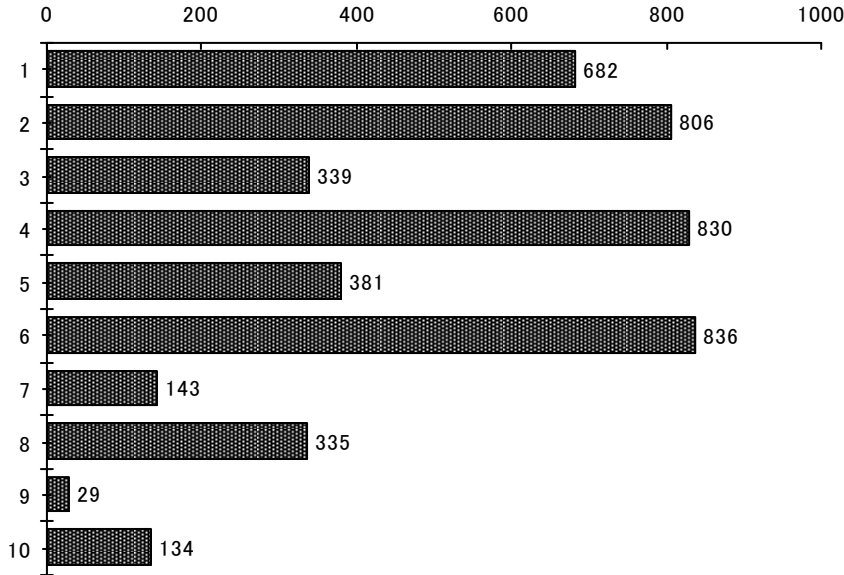
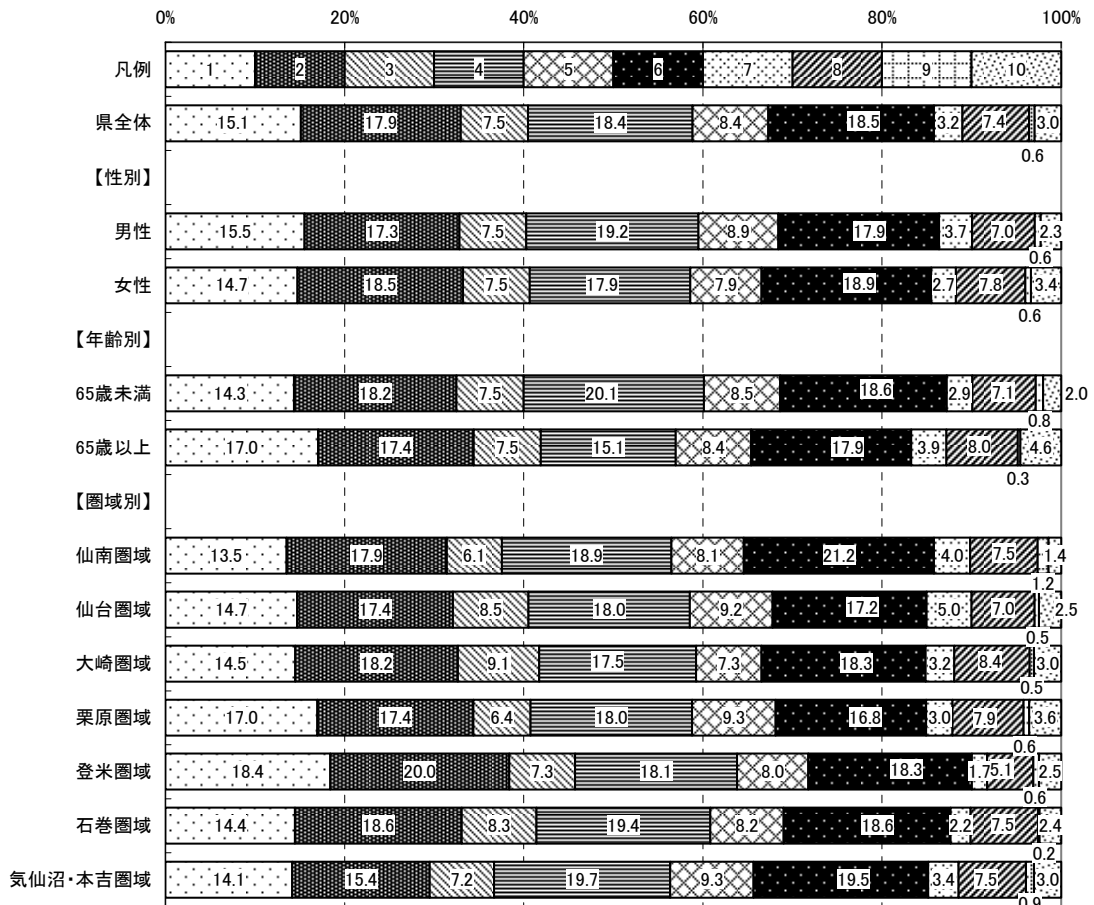

※本図は、回答数累計に占める各項目の回答数の割合を属性別に示したものです。

テーマ4

「富県宮城の実現について」

問9

県では、平成19年度からこれまで「富県宮城の実現」に向けて「製造業の集積」「観光振興」「農林水産業の競争力強化」などを柱に様々な取組を進めております。あなたは、「富県宮城の実現」という言葉を知っていますか。1から3までのうち、あてはまる番号を1つ選び○をつけてください。

- 1 内容まで知っている
- 2 言葉は聞いたことがある
- 3 知らない(初めて聞いた)

■県全体

「内容まで知っている」8.2%、「言葉は聞いたことがある」46.7%を足しあげた『認知率』は54.9%となっている。

■性別

男性の『認知率』は63.3%で、県全体より8.4ポイント高い。

女性の『認知率』は47.2%で、県全体より7.7ポイント低い。

■年齢別

65歳未満の『認知率』は50.2%で、県全体より4.7ポイント低い。

65歳以上の『認知率』は64.8%で、県全体より9.9ポイント高い。

■圏域別

各圏域の『認知率』は、県全体との差が全て5.0ポイント以内に収まっている。

※『認知率』:「内容まで知っている」+「言葉は聞いたことがある」

図2-3-4-9-1 テーマ4 問9 「富県宮城の実現」に関する項目割合（属性別）

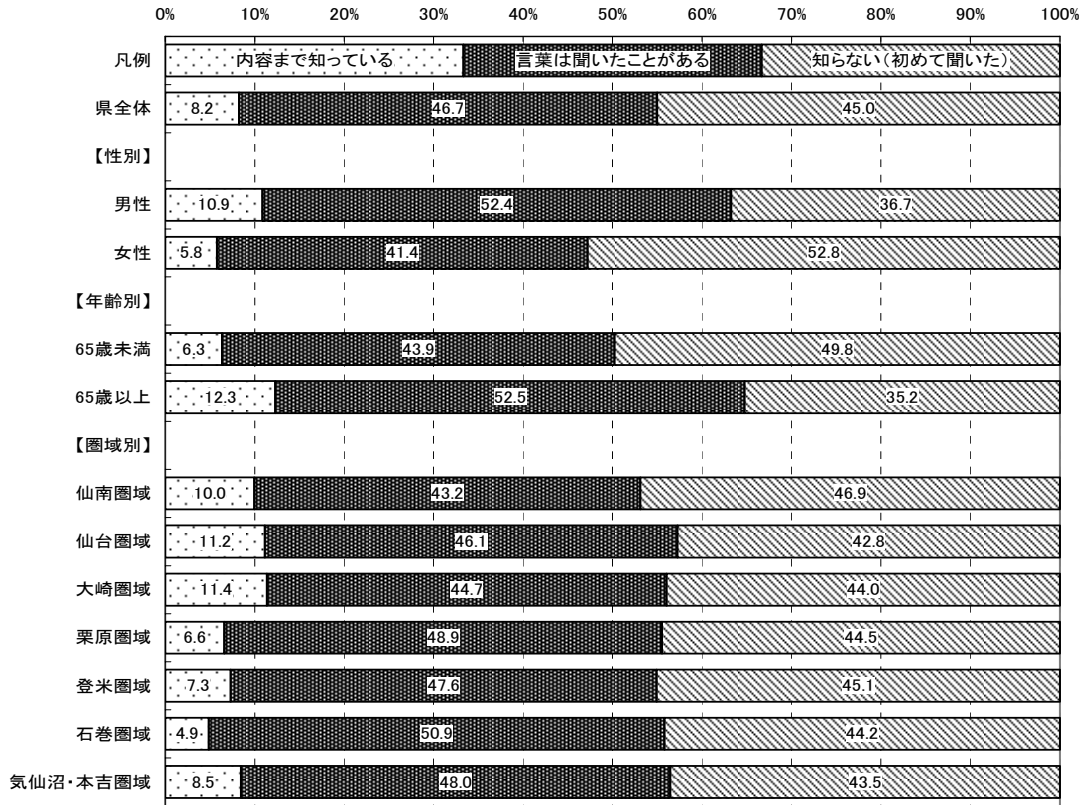

		有 効			合計	欠 損 値	合 計
		内容まで知っ ている	言葉は聞いたことが ある	知らない (初めて聞いた)			
県全体	度数	157	890	857	1904	149	2053
	パーセント	8.2	46.7	45.0	100.0		
【性別】							
男性	度数	99	478	335	912	37	949
	パーセント	10.9	52.4	36.7	100.0		
女性	度数	57	408	520	985	46	1031
	パーセント	5.8	41.4	52.8	100.0		
【年齢別】							
65歳未満	度数	81	560	635	1276	21	1297
	パーセント	6.3	43.9	49.8	100.0		
65歳以上	度数	75	320	215	610	63	673
	パーセント	12.3	52.5	35.2	100.0		
【圏域別】							
仙南圏域	度数	24	104	113	241	9	250
	パーセント	10.0	43.2	46.9	100.0		
仙台圏域	度数	30	124	115	269	7	276
	パーセント	11.2	46.1	42.8	100.0		
大崎圏域	度数	31	122	120	273	14	287
	パーセント	11.4	44.7	44.0	100.0		
栗原圏域	度数	18	133	121	272	15	287
	パーセント	6.6	48.9	44.5	100.0		
登米圏域	度数	20	130	123	273	11	284
	パーセント	7.3	47.6	45.1	100.0		
石巻圏域	度数	13	136	118	267	12	279
	パーセント	4.9	50.9	44.2	100.0		
気仙沼・本吉 圏域	度数	21	119	108	248	8	256
	パーセント	8.5	48.0	43.5	100.0		

問9付問1

問9で【1】又は【2】を選んだ方にお聞きします。

あなたは、「富県宮城の実現」という言葉を何で知りましたか。1から7までのうち、あてはまる番号をすべて選び○をつけてください。

- 1 県の刊行物
- 2 県のホームページ
- 3 新聞・雑誌
- 4 テレビ
- 5 講演・セミナー
- 6 その他 ()
- 7 わからない

<概要>

■県全体及び属性別（性別・年齢別・圏域別）の優先順位第1位から第3位までは以下のとおり。

	◆県全体	■性別		■年齢別		
		男性	女性	65歳未満	65歳以上	
第1位:	3	3	4	4		3
第2位:	4	4	3	3		1
第3位:	1	1	1	1		4

	■圏域別						
	仙南	仙台	大崎	栗原	登米	石巻	気仙沼・本吉
第1位:	3	3	3	3	3	4	4
第2位:	4	4	4	4	1	3	1
第3位:	1	1	1	1	4	1	3

※属性別の優先順位が県全体と異なる場合、項目記号を網掛けしている。

図2-3-4-9-1-1 テーマ4 問9付問1「富県宮城の実現」という言葉の認知に関する項目回答数（県全体）



図2-3-4-9-1-2 テーマ4 問9付問1「富県宮城の実現」という言葉の認知に関する項目割合（属性別）



※本図は、回答数累計に占める各項目の回答数の割合を属性別に示したものです。

問10

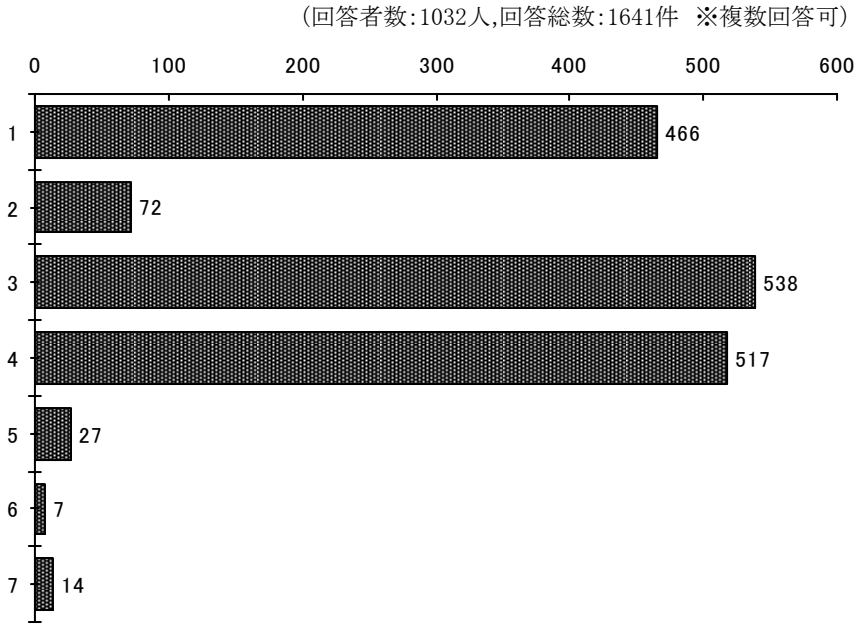
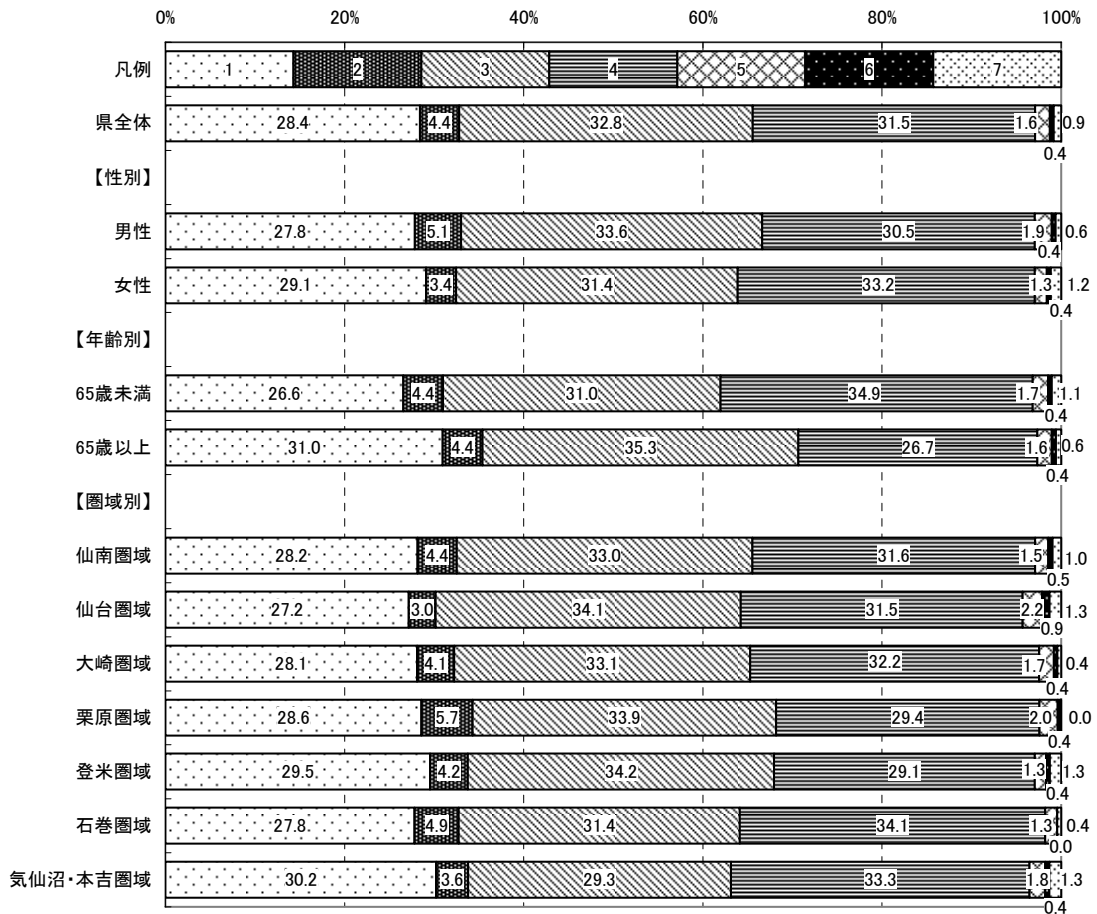
県の「富県宮城の実現」に向けた取組やその成果について、あなたが知っていることは何ですか。1から10までのうち、あてはまる番号をすべて選りをつけてください。

- 1 国内自動車メーカーの生産子会社など自動車関連企業の立地決定
- 2 世界第2位の半導体製造装置メーカーなど高度電子機械関連企業の立地決定
- 3 自動車関連企業など地元企業の取引拡大に向けた首都圏・愛知県などでの展示商談会の実施
- 4 工業系高校生や理工系大学生などへの技術力向上研修の実施
- 5 「仙台・宮城【伊達な旅】キャンペーン」など大型観光キャンペーンの実施
- 6 地域資源を活用した農商工連携の推進
- 7 中国・ロシア・米国などとの経済交流の促進
- 8 仙台北部道路や大衡インターチェンジなど産業基盤の整備
- 9 その他 ()
- 10 わからない

<概要>

■ 県全体及び属性別（性別・年齢別・圏域別）の優先順位第1位から第3位までは以下のとおり。

	◆ 県全体	■ 性別		■ 年齢別	
		男性	女性	65歳未満	65歳以上
第1位：	1	1	5	1	1
第2位：	5	5	1	5	5
第3位：	8	8	8	8	8

	■ 圏域別						
	仙南	仙台	大崎	栗原	登米	石巻	気仙沼・本吉
第1位：	1	1	1	1	1	1	1
第2位：	5	5	5	5	5	5	5
第3位：	8	8	8	8	8	8	8

※属性別の優先順位が県全体と異なる場合、項目記号を網掛けしている。

図2-3-4-10-1 テーマ4 問10 「富県宮城の実現」への取り組みに関する
項目回答数（県全体）



図2-3-4-10-2 テーマ4 問10 「富県宮城の実現」への取り組みに関する
項目割合（属性別）



※本図は、回答数累計に占める各項目の回答数の割合を属性別に示したものです。

問 1 1

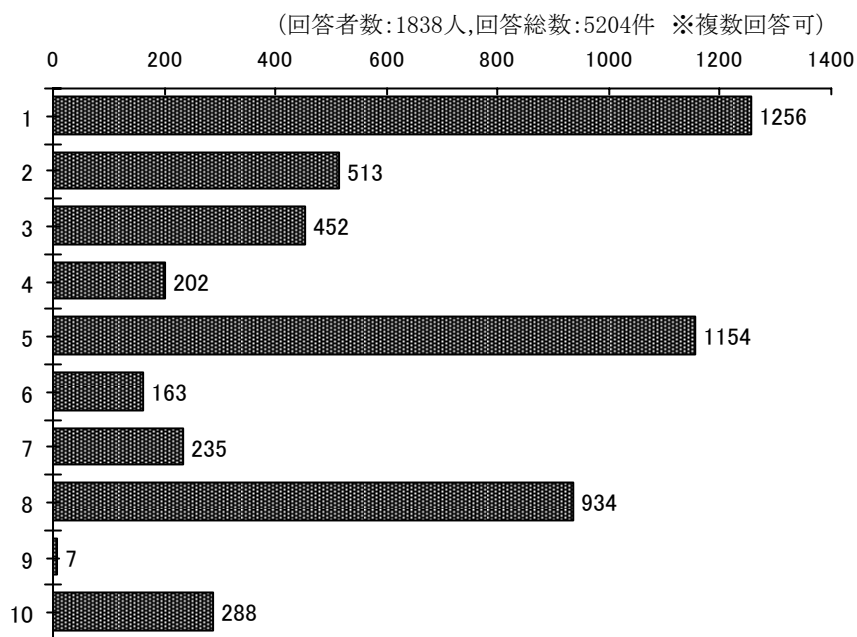
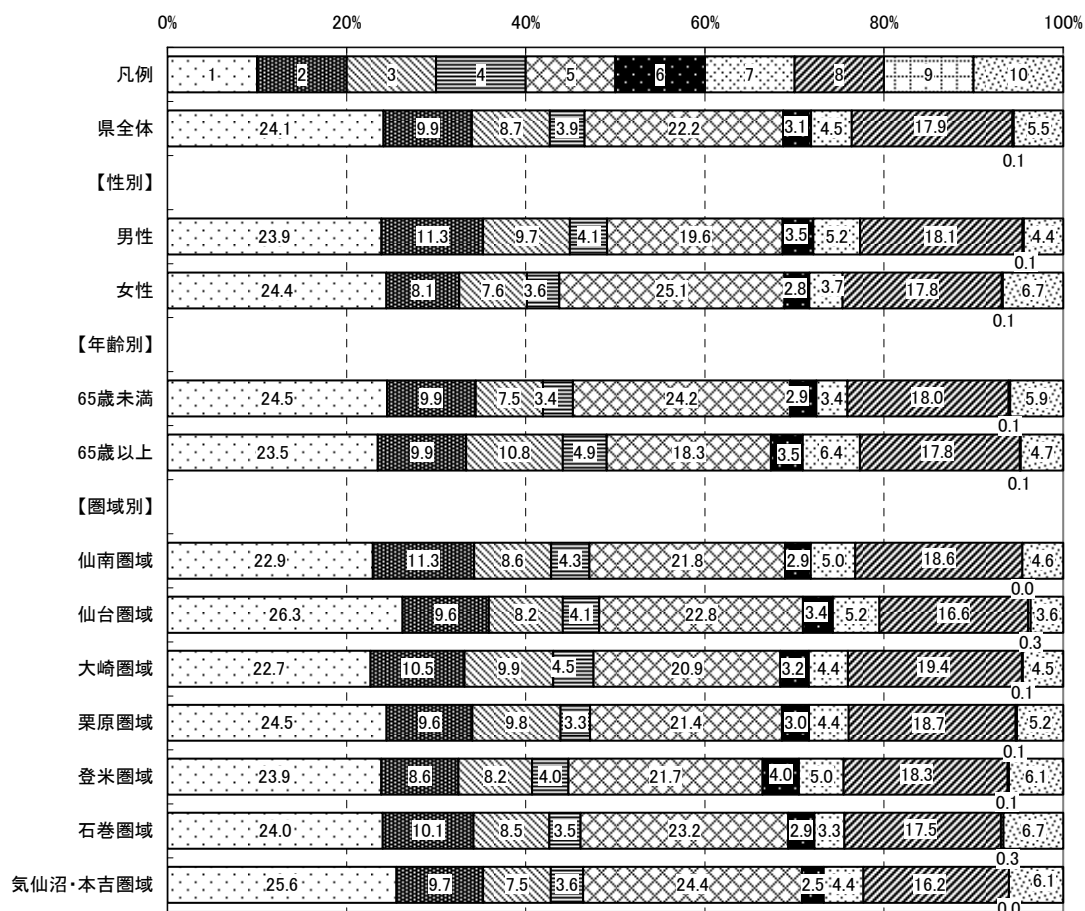
県では、今後（25年度まで）、「富県宮城の実現」に向けて、「県民生活を支える雇用の創出」に重点的に取り組むこととしております。あなたが、「県民生活を支える雇用の創出」のため、県に最も期待する取組は何ですか。

1 から 7 までのうち、あてはまる番号を 1 つ選び〇をつけてください。

- 1 企業誘致や地元企業の取引拡大支援などによる産業集積の加速
- 2 大型観光キャンペーンや外国人観光客誘致などの観光による交流人口の拡大
- 3 食料自給率の向上などに向けた農林水産業の競争力の強化
- 4 雇用情勢の悪化に対する緊急的な就業機会の確保
- 5 担い手不足の農林水産分野や需要が拡大している介護分野などでの多様な就業機会の確保
- 6 その他 ()
- 7 わからない

<概要>

■県全体及び属性別（性別・年齢別・圏域別）の優先順位第 1 位から第 3 位までは以下のとおり。

	◆県全体	■性別		■年齢別	
		男性	女性	65歳未満	65歳以上
第1位：	4	4	4	4	1
第2位：	1	1	1	1	4
第3位：	5	5	5	5	5

	■圏域別						
	仙南	仙台	大崎	栗原	登米	石巻	気仙沼・本吉
第1位：	4	4	4	4	4	4	4
第2位：	1	1	1	1	1	1	1
第3位：	5	5	3	5	5	5	5

※属性別の優先順位が県全体と異なる場合、項目記号を網掛けしている。

図2-3-4-11-1 テーマ4 問11 「雇用の創出」のため県に期待することに関する項目回答数（県全体）



図2-3-4-11-2 テーマ4 問11 「雇用の創出」のため県に期待することに関する項目割合（属性別）



2-4 調査に対する評価の調査分析結果

この調査について回答者がどのように感じたか設問の量などについて調査した。

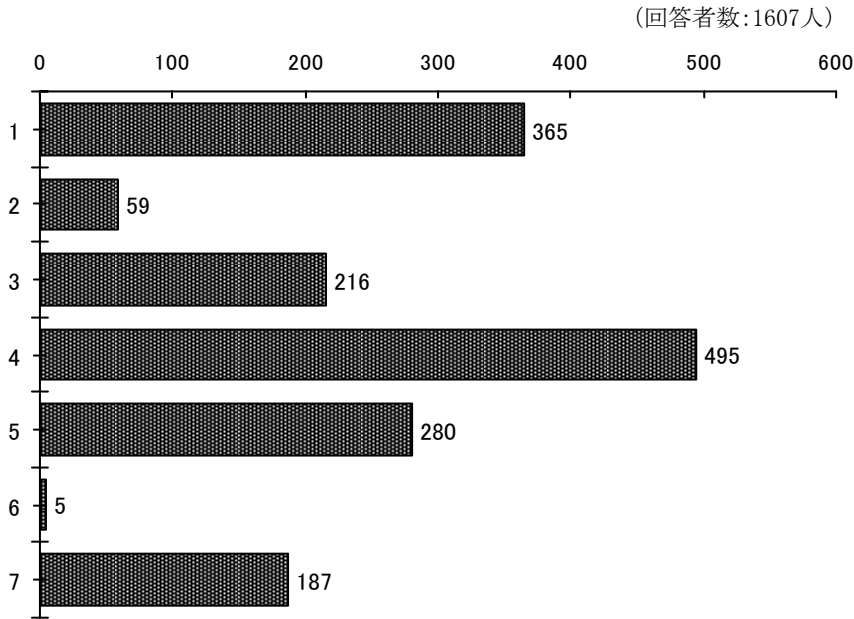
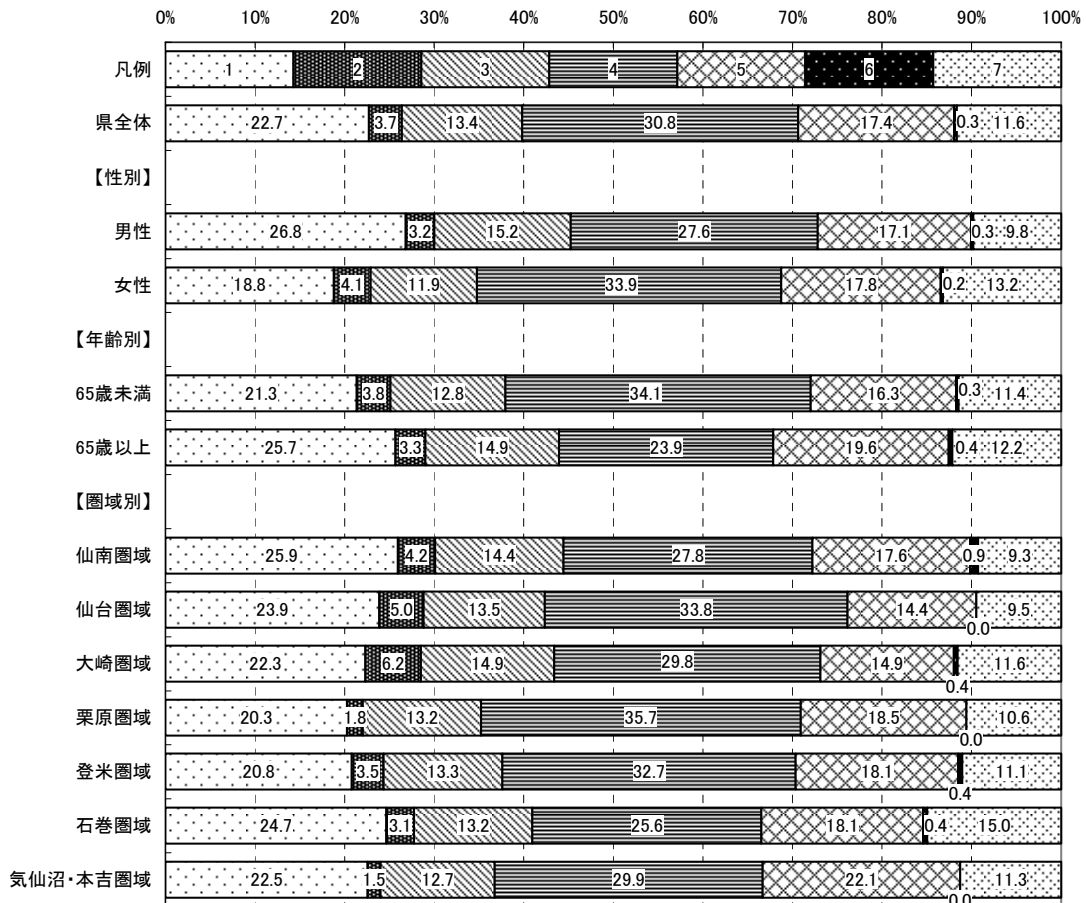
2-4-1 設問の量

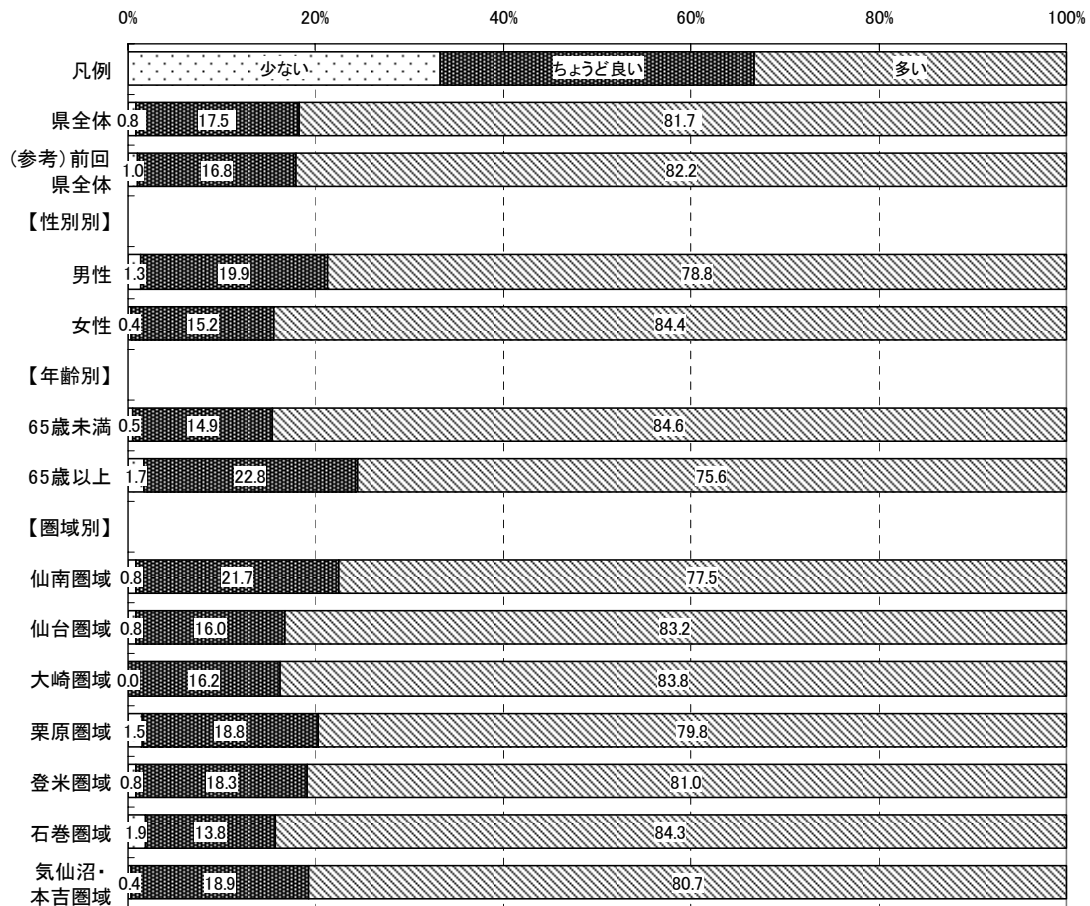

<概要>

■県全体

「ちょうど良い」が17.5%、「少ない」が0.8%に対し、「多い」は81.7%である。

■性別

男性の「ちょうど良い」は19.9%で、県全体より2.4ポイント高い。

女性の「ちょうど良い」は15.2%で、県全体より2.3ポイント低い。

■年齢別

65歳未満の「ちょうど良い」は14.9%で、県全体より2.6ポイント低い。

65歳以上の「ちょうど良い」は22.8%で、県全体より5.3ポイント高い。

■圏域別

各圏域の「ちょうど良い」は、県全体との差が全て5.0ポイント以内に収まっている。

2-4-2 文章説明のわかりやすさ

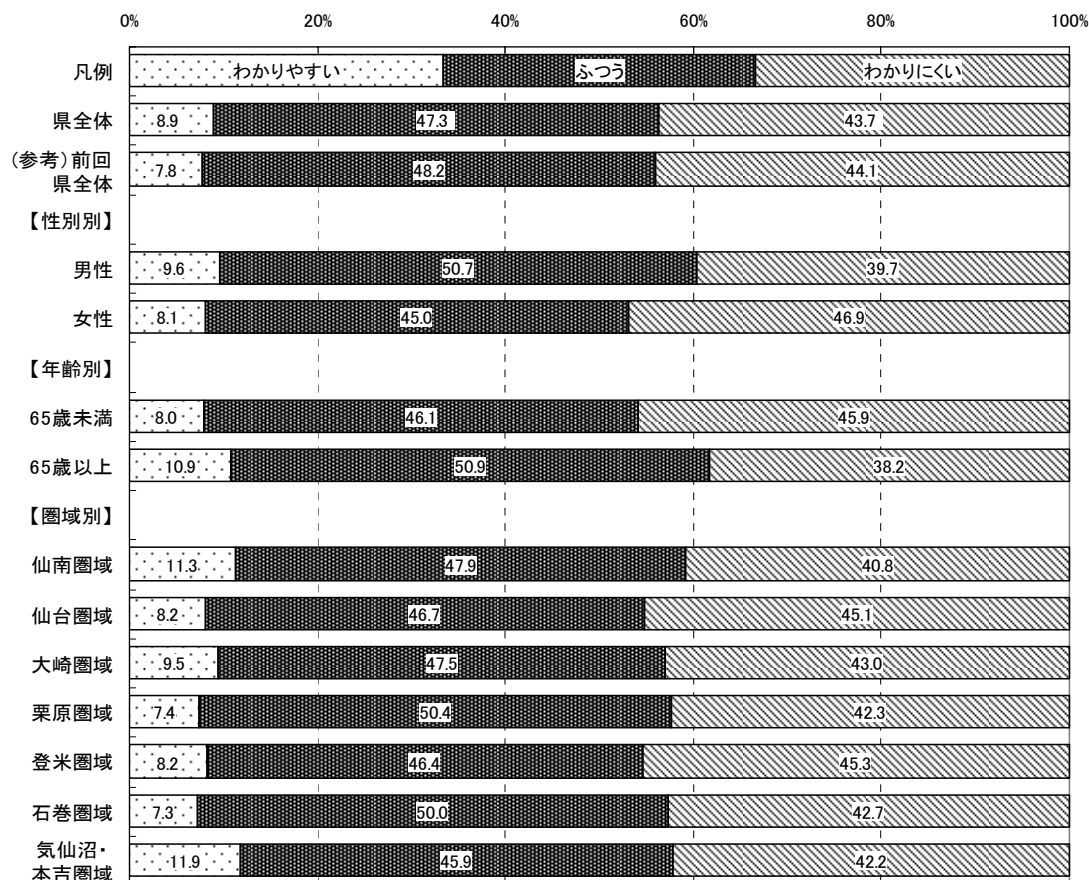

<概要>

■県全体

「わかりやすい」「ふつう」を足しあわせたものは56.2%であり、「わかりにくい」の43.7%を上回った。

■性別

男性の「わかりやすい」「ふつう」を足しあわせたものは60.3%で、県全体より4.1ポイント高い。

女性の「わかりやすい」「ふつう」を足しあわせたものは53.1%で、県全体より3.1ポイント低い。

■年齢別

65歳未満の「わかりやすい」「ふつう」を足しあわせたものは54.1%で、県全体より2.1ポイント低い。

65歳以上の「わかりやすい」「ふつう」を足しあわせたものは61.8%で、県全体より5.6ポイント高い。

■圏域別

各圏域での「わかりやすい」「ふつう」を足しあわせたものは、県全体との差が5.0ポイント以内に収まっている。

2-4-3 文字の量

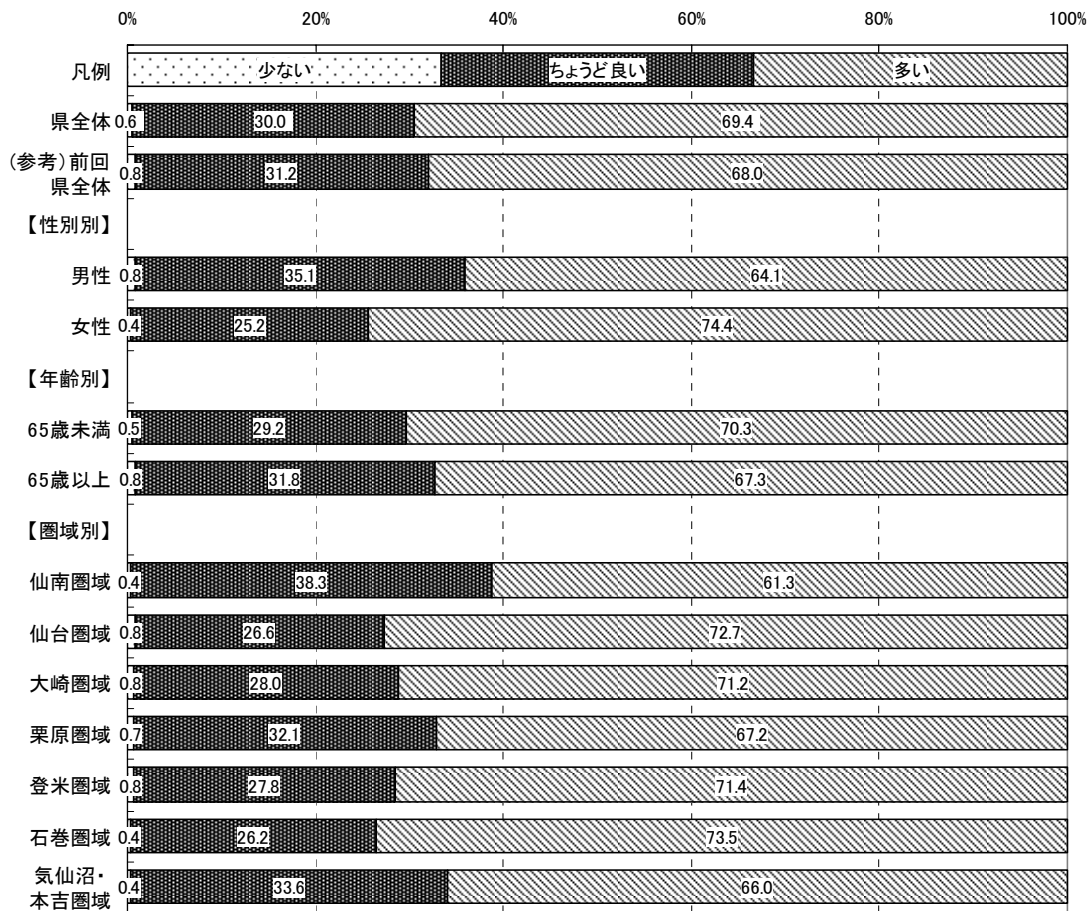

<概要>

■ 県全体

「ちょうど良い」が30.0%、「少ない」が0.6%に対し、「多い」は69.4%である。

■ 性別

男性の「ちょうど良い」は35.1%で、県全体より5.1ポイント高い。

女性の「ちょうど良い」は25.2%で、県全体より4.8ポイント低い。

■ 年齢別

65歳未満の「ちょうど良い」は29.2%で、県全体より0.8ポイント低い。

65歳以上の「ちょうど良い」は31.8%で、県全体より1.8ポイント高い。

■ 圏域別

仙南圏域の「ちょうど良い」は38.3%で、県全体より8.3ポイント高い。

その他の圏域での「ちょうど良い」は、県全体との差が5.0ポイント以内に収まっている。

2-4-4 記入方法のわかりやすさ

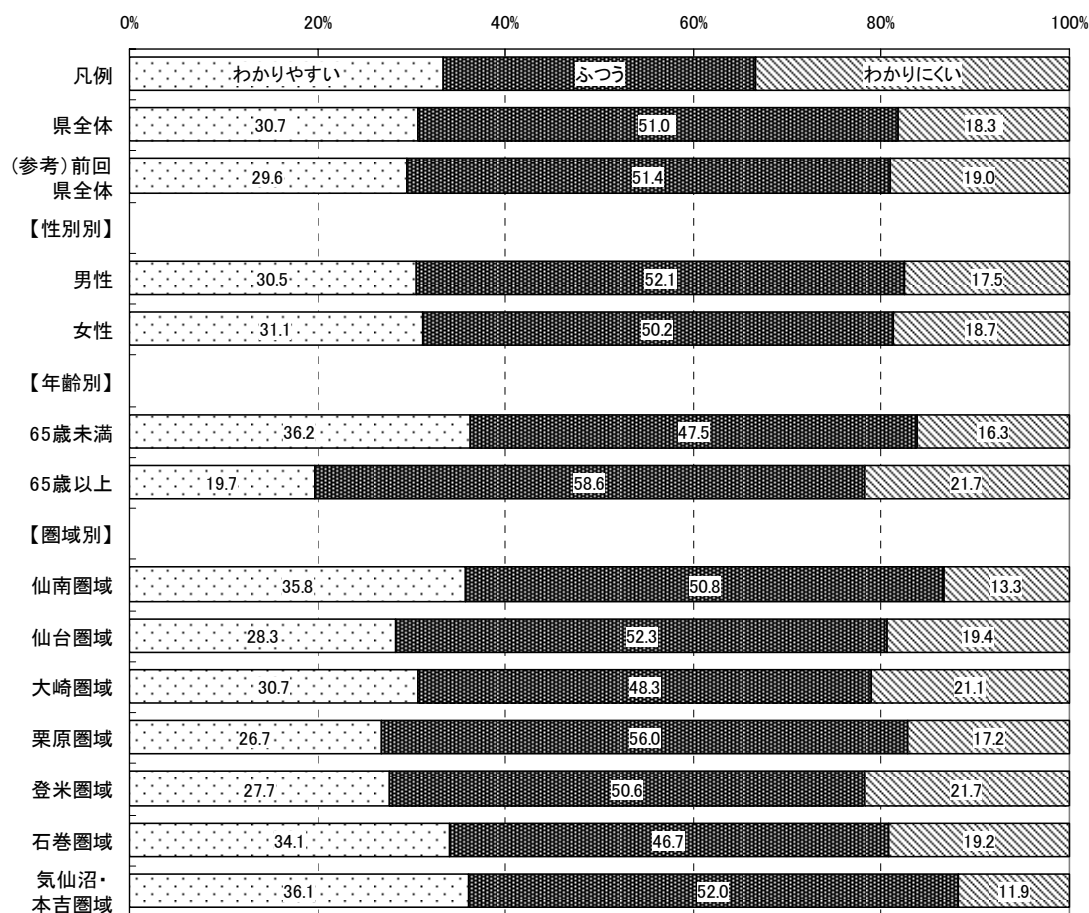

< 概要 >

■ 県全体

「わかりやすい」「ふつう」を足しあわせたものは81.7%であり、「わかりにくい」の18.3%を大きく上回った。

■ 性別

男性の「わかりやすい」「ふつう」を足しあわせたものは82.6%で、県全体より0.9ポイント高い。

女性の「わかりやすい」「ふつう」を足しあわせたものは81.3%で、県全体より0.4ポイント低い。

■ 年齢別

65歳未満の「わかりやすい」「ふつう」を足しあわせたものは83.7%で、県全体より2.0ポイント高い。

65歳以上の「わかりやすい」「ふつう」を足しあわせたものは78.3%で、県全体より3.4ポイント低い。

■ 圏域別

気仙沼・本吉圏域の「わかりやすい」「ふつう」を足しあわせたものは88.1%で、県全体より6.4ポイント高くなっている。

その他の圏域の「わかりやすい」「ふつう」を足しあわせたものは、県全体との差が全て5.0ポイント以内に収まっている。

2-4-5 回答に要した時間

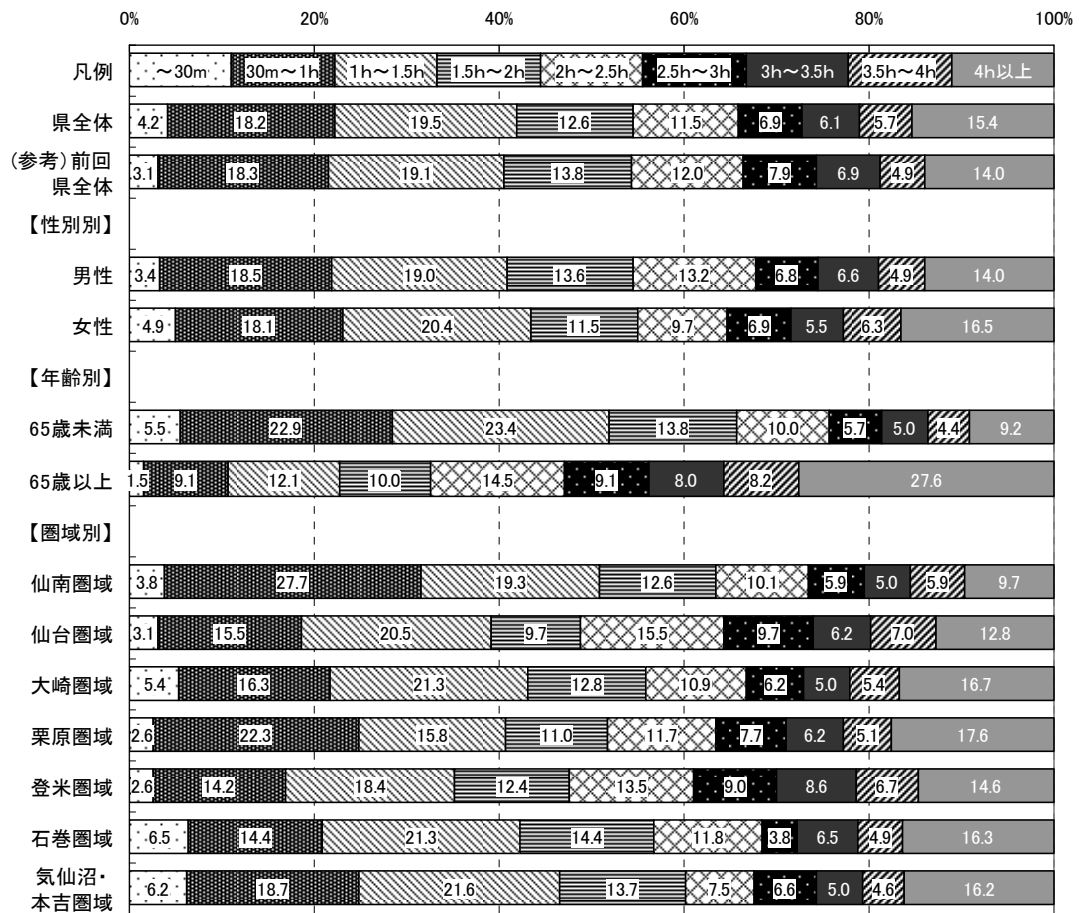

< 概要 >

回答に要した時間については、1時間未満が22.4%、1時間以上2時間未満が32.1%、2時間以上3時間未満が18.4%、3時間以上が27.2%であった。

2-4-6 さまざまな取組についての理解の深まり

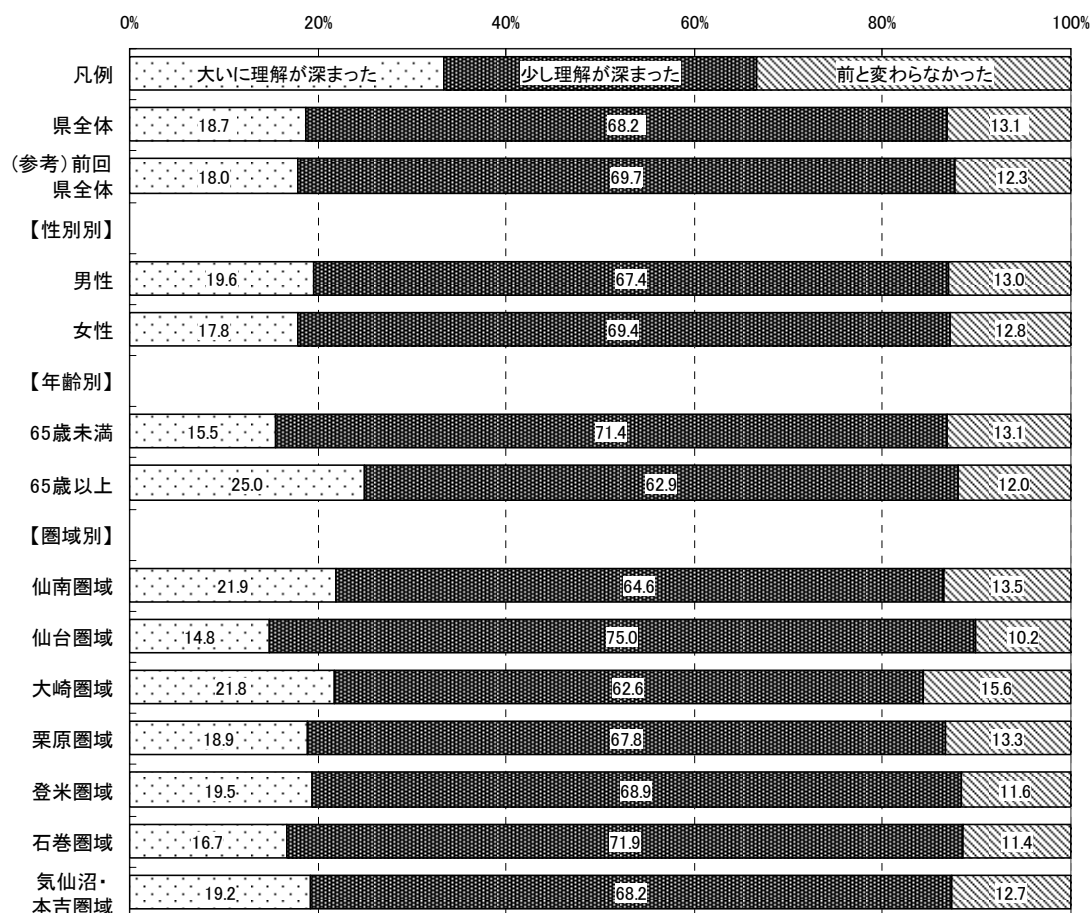

< 概要 >

■ 県全体

「大いに理解が深まった」18.7%、「少し理解が深まった」68.2%を足しあわせた『理解が深まった』が86.9%であり、「前と変わらなかった」の13.1%を大きく上回った。

■ 性別

男性の『理解が深まった』は87.0%で、県全体より0.1ポイント高い。

女性の『理解が深まった』は87.2%で、県全体より0.3ポイント高い。

■ 年齢別

65歳未満の『理解が深まった』は86.9%で、県全体と同じポイント。

65歳以上の『理解が深まった』は87.9%で、県全体より1.0ポイント高い。

■ 圏域別

各圏域の『理解が深まった』は、県全体との差が全て5.0ポイント以内に収まっている。

※ 『理解が深まった』: 「大いに理解が深まった」+ 「少し理解が深まった」

2-4-7 県民の意見を県政に反映させる方法として適切か

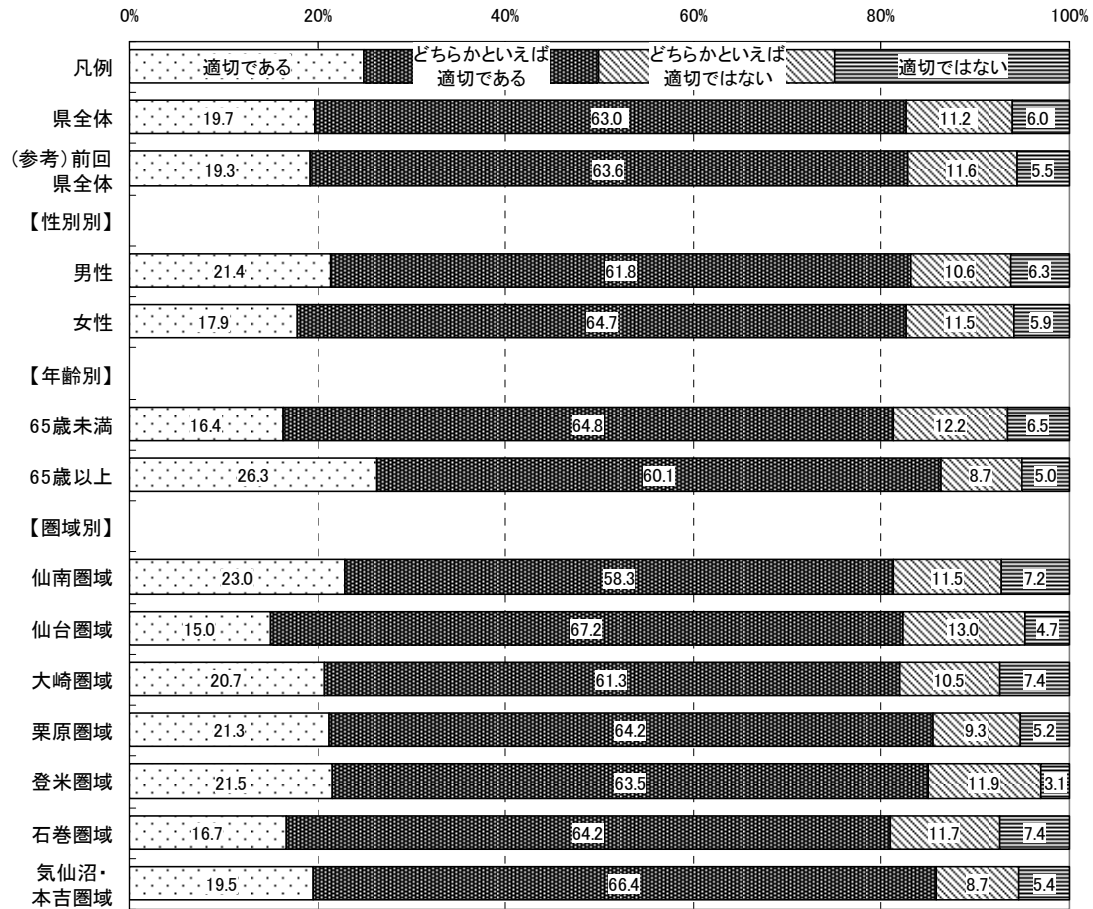

< 概要 >

■ 県全体

「適切である」19.7%、「どちらかといえば適切である」63.0%を足しあわせた『適切である』は82.7%であり、「どちらかといえば適切ではない」11.2%、「適切ではない」6.0%を足しあわせた『適切ではない』17.2%を大きく上回った。

■ 性別

男性の『適切である』は83.2%で、県全体より0.5ポイント高い。
女性の『適切である』は82.6%で、県全体より0.1ポイント低い。

■ 年齢別

65歳未満の『適切である』は81.2%で、県全体より1.5ポイント低い。
65歳以上の『適切である』は86.4%で、県全体より3.7ポイント高い。

■ 圏域別

各圏域の『適切である』は、県全体との差が全て5.0ポイント以内に収まっている。

※ 『適切である』: 「適切である」+ 「どちらかといえば適切である」

※ 『適切ではない』: 「どちらかといえば適切ではない」+ 「適切ではない」

2-5 県政全般についての自由意見

その他県政や調査方法に対する意見・要望等の結果は次のとおりである。

2-5-1 大分類

分類項目	件数
1 県政に対する意見（回答者数 452）	640
2 調査に対する意見（回答者数 98）	98
3 その他（回答者数 83）	83
総意見数（回答者数 633 名）	821 件

※件数は複数回答扱い

2-5-2 小分類

（※大分類「県政に対する意見」を細分化）

分類項目	件数
1 産業・経済 （例：産業（製造業・情報・農林水産・観光等）振興，雇用対策，広域圏（海外）経済，人材育成，地産地消（食の安全安心）など）	164
2 健康・福祉（例：医療整備，子育て支援，高齢者・障害者福祉・社会保障など）	121
3 社会資本 （例：インフラ・情報網等整備，まちづくり，災害（地震）・治安対策など）	92
4 教育・文化 （例：教育環境整備，スポーツ・文化芸術の振興など）	31
5 環境（例：自然環境・ゴミ対策など）	16
6 その他（県政関連等：行政運営全般，知事，税など）	216
総意見数（回答者数 452 名）	640 件

※件数は複数回答扱い

小分類で一番件数が多かったのは「産業・経済」で，雇用対策についてや，農林水産業の振興に関する意見が多く挙げられている。「健康・福祉」では，高齢者・障害者福祉についてや，医療整備に関する意見，「社会資本」では，施設整備やインフラ整備，治安対策に関する意見，「教育・文化」では，教育環境の整備に関する意見，「環境」では地球温暖化対策など自然環境の保全に関する意見が寄せられた。「その他」の意見としては，税金の使用方法などの県財政の健全化等への意見が寄せられている。

3 資料編

3-1 回答者の属性データ

3-1-1 性別

性別

	度数	パーセント	有効パーセント
有効 男性	949	46.2	47.9
女性	1031	50.2	52.1
合計	1980	96.4	100.0
欠損値	73	3.6	
合計	2053	100.0	

3-1-2 年齢

年齢

	度数	パーセント	有効パーセント
有効 20歳代	151	7.4	7.7
30歳代	224	10.9	11.4
40歳代	244	11.9	12.4
50歳代	433	21.1	22.0
60歳代	421	20.5	21.4
70歳代	350	17.0	17.8
80歳代	133	6.5	6.8
90歳代以上	14	0.7	0.7
合計	1970	96.0	100.0
欠損値	83	4.0	
合計	2053	100.0	
65歳未満	1297	63.2	65.8
65歳以上	673	32.8	34.2
合計	1970	96.0	100.0
欠損値	83	4.0	
合計	2053	100.0	

3-1-3 居住圏域

居住圏域

	度数	パーセント	有効パーセント
有効			
仙南圏域 (白石市、角田市、蔵王町、七ヶ宿町、大河原町、村田町、柴田町、川崎町、丸森町)	250	12.2	13.0
仙台圏域 (仙台市(青葉区、宮城野区、若林区、太白区、泉区)、塩竈市、多賀城市、松島町、七ヶ浜町、利府町、名取市、岩沼市、亘理町、山元町、大和町、大郷町、富谷町、大衡村)	276	13.4	14.4
大崎圏域 (大崎市、色麻町、加美町、涌谷町、美里町)	287	14.0	15.0
栗原圏域 (栗原市)	287	14.0	15.0
登米圏域 (登米市)	284	13.8	14.8
石巻圏域 (石巻市、東松島市、女川町)	279	13.6	14.5
気仙沼・本吉圏域 (気仙沼市、南三陸町)	256	12.5	13.3
合計	1919	93.5	100.0
欠損値	134	6.5	
合計	2053	100.0	

3-1-4 職業

職業

	度数	パーセント	有効パーセント
有効			
自営業主・家族従業者	314	15.3	17.9
会社員	331	16.1	18.9
公務員・行政法人職員	72	3.5	4.1
パート・アルバイト・フリーター	161	7.8	9.2
その他(被用者)	50	2.4	2.9
企業役員・団体代表等	35	1.7	2.0
専業主婦(主夫)	283	13.8	16.2
学生	17	0.8	1.0
無職	462	22.5	26.4
その他	26	1.3	1.5
合計	1751	85.3	100.0
欠損値	302	14.7	
合計	2053	100.0	

3-1-5 業種

業種

	度数	パーセント	有効パーセント
有効 農業	150	15.2	16.6
林業	5	0.5	0.6
水産漁業	47	4.8	5.2
土木・建築業	66	6.7	7.3
製造業	172	17.4	19.0
電気・ガス・水道業	16	1.6	1.8
情報・通信業	16	1.6	1.8
運輸業	37	3.7	4.1
卸・小売業	93	9.4	10.3
金融・保険・不動産業	16	1.6	1.8
飲食・宿泊・その他サービス業	127	12.8	14.0
医療・福祉関連業	91	9.2	10.1
教育・学習関連業	45	4.6	5.0
その他	24	2.4	2.7
合計	905	91.5	100.0
欠損値	84	8.5	
合計	989	100.0	

3-1-6 家族人数

家族人数

	度数	パーセント	有効パーセント
有効 1人	111	5.4	6.4
2人	357	17.4	20.5
3人	346	16.9	19.9
4人	349	17.0	20.0
5人	233	11.3	13.4
6人	194	9.4	11.1
7人	103	5.0	5.9
8人	35	1.7	2.0
9人	10	0.5	0.6
10人以上	4	0.2	0.2
合計	1742	84.9	100.0
欠損値	311	15.1	
合計	2053	100.0	

3-1-7 家族構成

家族構成

	度数	パーセント	有効パーセント
乳幼児の同居家族あり	234	8.6	9.9
小学生の同居家族あり	267	9.8	11.3
中学生の同居家族あり	183	6.7	7.7
高校生の同居家族あり	169	6.2	7.1
大学生の同居家族あり	94	3.4	4.0
65歳以上の同居家族あり	1124	41.2	47.4
上記にあてはまる家族なし	301	11.0	12.7
合計	2372	87.0	100.0
回答者数	1699		
欠損値	354	13.0	
合計	2726	100.0	

3-1-8 居住年数

居住年数

	度数	パーセント	有効パーセント
有効 10年未満	38	1.9	2.0
10年以上20年未満	53	2.6	2.8
20年以上30年未満	227	11.1	11.9
30年以上40年未満	234	11.4	12.3
40年以上50年未満	256	12.5	13.4
50年以上60年未満	395	19.2	20.7
60年以上70年未満	335	16.3	17.5
70年以上80年未満	264	12.9	13.8
80年以上90年未満	97	4.7	5.1
90年以上	10	0.5	0.5
合計	1909	93.0	100.0
欠損値	144	7.0	
合計	2053	100.0	

3-2 各取組の調査データ（認知度度数・割合表，関心度度数・割合表，重視度度数・割合表，満足度度数・割合表，特に優先すべきと思う項目度数・割合表）

取組 1

認知度度数・割合表

		有 効				合計	欠 損 値	合 計
		知っている	ある程度 知っている	あまり 知らない	知らない			
県全体	度数	274	872	574	256	1976	77	2053
	パーセント	13.3	42.5	28.0	12.5	96.2	3.8	100.0
	有効パーセント	13.9	44.1	29.0	13.0	100.0		
【性別】								
男性	度数	169	424	231	93	917	32	949
	パーセント	17.8	44.7	24.3	9.8	96.6	3.4	100.0
	有効パーセント	18.4	46.2	25.2	10.1	100.0		
女性	度数	88	428	324	153	993	38	1031
	パーセント	8.5	41.5	31.4	14.8	96.3	3.7	100.0
	有効パーセント	8.9	43.1	32.6	15.4	100.0		
【年齢別】								
65歳未満	度数	128	555	411	182	1276	21	1297
	パーセント	9.9	42.8	31.7	14.0	98.4	1.6	100.0
	有効パーセント	10.0	43.5	32.2	14.3	100.0		
65歳以上	度数	129	292	142	61	624	49	673
	パーセント	19.2	43.4	21.1	9.1	92.7	7.3	100.0
	有効パーセント	20.7	46.8	22.8	9.8	100.0		
【圏域別】								
仙南圏域	度数	42	101	67	37	247	3	250
	パーセント	16.8	40.4	26.8	14.8	98.8	1.2	100.0
	有効パーセント	17.0	40.9	27.1	15.0	100.0		
仙台圏域	度数	33	112	92	32	269	7	276
	パーセント	12.0	40.6	33.3	11.6	97.5	2.5	100.0
	有効パーセント	12.3	41.6	34.2	11.9	100.0		
大崎圏域	度数	35	130	68	34	267	20	287
	パーセント	12.2	45.3	23.7	11.8	93.0	7.0	100.0
	有効パーセント	13.1	48.7	25.5	12.7	100.0		
栗原圏域	度数	35	130	80	33	278	9	287
	パーセント	12.2	45.3	27.9	11.5	96.9	3.1	100.0
	有効パーセント	12.6	46.8	28.8	11.9	100.0		
登米圏域	度数	43	124	80	32	279	5	284
	パーセント	15.1	43.7	28.2	11.3	98.2	1.8	100.0
	有効パーセント	15.4	44.4	28.7	11.5	100.0		
石巻圏域	度数	29	135	79	31	274	5	279
	パーセント	10.4	48.4	28.3	11.1	98.2	1.8	100.0
	有効パーセント	10.6	49.3	28.8	11.3	100.0		
気仙沼・本吉 圏域	度数	37	100	70	39	246	10	256
	パーセント	14.5	39.1	27.3	15.2	96.1	3.9	100.0
	有効パーセント	15.0	40.7	28.5	15.9	100.0		

取組 1

関心度度数・割合表

		有 効				合計	欠 損 値	合 計
		関心がある	ある程度 関心がある	あまり 関心がない	関心がない			
県全体	度数	408	912	436	122	1878	175	2053
	パーセント	19.9	44.4	21.2	5.9	91.5	8.5	100.0
	有効パーセント	21.7	48.6	23.2	6.5	100.0		
【性別】								
男性	度数	248	423	152	46	869	80	949
	パーセント	26.1	44.6	16.0	4.8	91.6	8.4	100.0
	有効パーセント	28.5	48.7	17.5	5.3	100.0		
女性	度数	145	460	271	69	945	86	1031
	パーセント	14.1	44.6	26.3	6.7	91.7	8.3	100.0
	有効パーセント	15.3	48.7	28.7	7.3	100.0		
【年齢別】								
65歳未満	度数	216	628	319	75	1238	59	1297
	パーセント	16.7	48.4	24.6	5.8	95.5	4.5	100.0
	有効パーセント	17.4	50.7	25.8	6.1	100.0		
65歳以上	度数	175	253	101	38	567	106	673
	パーセント	26.0	37.6	15.0	5.6	84.2	15.8	100.0
	有効パーセント	30.9	44.6	17.8	6.7	100.0		
【圏域別】								
仙南圏域	度数	50	109	66	10	235	15	250
	パーセント	20.0	43.6	26.4	4.0	94.0	6.0	100.0
	有効パーセント	21.3	46.4	28.1	4.3	100.0		
仙台圏域	度数	55	124	65	10	254	22	276
	パーセント	19.9	44.9	23.6	3.6	92.0	8.0	100.0
	有効パーセント	21.7	48.8	25.6	3.9	100.0		
大崎圏域	度数	70	114	59	15	258	29	287
	パーセント	24.4	39.7	20.6	5.2	89.9	10.1	100.0
	有効パーセント	27.1	44.2	22.9	5.8	100.0		
栗原圏域	度数	53	142	52	17	264	23	287
	パーセント	18.5	49.5	18.1	5.9	92.0	8.0	100.0
	有効パーセント	20.1	53.8	19.7	6.4	100.0		
登米圏域	度数	57	134	52	17	260	24	284
	パーセント	20.1	47.2	18.3	6.0	91.5	8.5	100.0
	有効パーセント	21.9	51.5	20.0	6.5	100.0		
石巻圏域	度数	54	127	58	21	260	19	279
	パーセント	19.4	45.5	20.8	7.5	93.2	6.8	100.0
	有効パーセント	20.8	48.8	22.3	8.1	100.0		
気仙沼・本吉 圏域	度数	46	121	49	18	234	22	256
	パーセント	18.0	47.3	19.1	7.0	91.4	8.6	100.0
	有効パーセント	19.7	51.7	20.9	7.7	100.0		

取組 1

重視度度数・割合表

		有 効					合計	欠 損 値	合 計
		重要	やや重要	あまり重要 ではない	重要では ない	わからない			
県全体	度数	683	673	228	56	290	1930	123	2053
	パーセント	33.3	32.8	11.1	2.7	14.1	94.0	6.0	100.0
	有効パーセント	35.4	34.9	11.8	2.9	15.0	100.0		
	「わからない」を除く 有効パーセント	41.6	41.0	13.9	3.4		100.0		
【性別】									
男性	度数	378	302	101	26	93	900	49	949
	パーセント	39.8	31.8	10.6	2.7	9.8	94.8	5.2	100.0
	有効パーセント	42.0	33.6	11.2	2.9	10.3	100.0		
女性	度数	283	349	122	27	185	966	65	1031
	パーセント	27.4	33.9	11.8	2.6	17.9	93.7	6.3	100.0
	有効パーセント	29.3	36.1	12.6	2.8	19.2	100.0		
【年齢別】									
65歳未満	度数	410	456	172	36	188	1262	35	1297
	パーセント	31.6	35.2	13.3	2.8	14.5	97.3	2.7	100.0
	有効パーセント	32.5	36.1	13.6	2.9	14.9	100.0		
65歳以上	度数	252	190	50	15	88	595	78	673
	パーセント	37.4	28.2	7.4	2.2	13.1	88.4	11.6	100.0
	有効パーセント	42.4	31.9	8.4	2.5	14.8	100.0		
【圏域別】									
仙南圏域	度数	89	90	35	8	20	242	8	250
	パーセント	35.6	36.0	14.0	3.2	8.0	96.8	3.2	100.0
	有効パーセント	36.8	37.2	14.5	3.3	8.3	100.0		
仙台圏域	度数	88	100	28	5	40	261	15	276
	パーセント	31.9	36.2	10.1	1.8	14.5	94.6	5.4	100.0
	有効パーセント	33.7	38.3	10.7	1.9	15.3	100.0		
大崎圏域	度数	89	93	28	8	45	263	24	287
	パーセント	31.0	32.4	9.8	2.8	15.7	91.6	8.4	100.0
	有効パーセント	33.8	35.4	10.6	3.0	17.1	100.0		
栗原圏域	度数	106	90	27	7	42	272	15	287
	パーセント	36.9	31.4	9.4	2.4	14.6	94.8	5.2	100.0
	有効パーセント	39.0	33.1	9.9	2.6	15.4	100.0		
登米圏域	度数	103	90	32	9	40	274	10	284
	パーセント	36.3	31.7	11.3	3.2	14.1	96.5	3.5	100.0
	有効パーセント	37.6	32.8	11.7	3.3	14.6	100.0		
石巻圏域	度数	96	94	31	7	38	266	13	279
	パーセント	34.4	33.7	11.1	2.5	13.6	95.3	4.7	100.0
	有効パーセント	36.1	35.3	11.7	2.6	14.3	100.0		
気仙沼・本吉 圏域	度数	82	79	36	7	38	242	14	256
	パーセント	32.0	30.9	14.1	2.7	14.8	94.5	5.5	100.0
	有効パーセント	33.9	32.6	14.9	2.9	15.7	100.0		

取組 1

満足度度数・割合表

		有 効					合計	欠 損 値	合 計
		満足	やや満足	やや不満	不満	わからない			
県全体	度数	190	744	330	104	528	1896	157	2053
	パーセント	9.3	36.2	16.1	5.1	25.7	92.4	7.6	100.0
	有効パーセント	10.0	39.2	17.4	5.5	27.8	100.0		
	「わからない」を除く有効パーセント	13.9	54.4	24.1	7.6		100.0		
【性別】									
男性	度数	116	369	168	45	181	879	70	949
	パーセント	12.2	38.9	17.7	4.7	19.1	92.6	7.4	100.0
	有効パーセント	13.2	42.0	19.1	5.1	20.6	100.0		
女性	度数	67	351	153	55	330	956	75	1031
	パーセント	6.5	34.0	14.8	5.3	32.0	92.7	7.3	100.0
	有効パーセント	7.0	36.7	16.0	5.8	34.5	100.0		
【年齢別】									
65歳未満	度数	87	456	250	82	362	1237	60	1297
	パーセント	6.7	35.2	19.3	6.3	27.9	95.4	4.6	100.0
	有効パーセント	7.0	36.9	20.2	6.6	29.3	100.0		
65歳以上	度数	96	262	69	16	147	590	83	673
	パーセント	14.3	38.9	10.3	2.4	21.8	87.7	12.3	100.0
	有効パーセント	16.3	44.4	11.7	2.7	24.9	100.0		
【圏域別】									
仙南圏域	度数	29	98	47	13	51	238	12	250
	パーセント	11.6	39.2	18.8	5.2	20.4	95.2	4.8	100.0
	有効パーセント	12.2	41.2	19.7	5.5	21.4	100.0		
仙台圏域	度数	23	92	53	16	67	251	25	276
	パーセント	8.3	33.3	19.2	5.8	24.3	90.9	9.1	100.0
	有効パーセント	9.2	36.7	21.1	6.4	26.7	100.0		
大崎圏域	度数	27	105	46	12	72	262	25	287
	パーセント	9.4	36.6	16.0	4.2	25.1	91.3	8.7	100.0
	有効パーセント	10.3	40.1	17.6	4.6	27.5	100.0		
栗原圏域	度数	27	121	40	15	69	272	15	287
	パーセント	9.4	42.2	13.9	5.2	24.0	94.8	5.2	100.0
	有効パーセント	9.9	44.5	14.7	5.5	25.4	100.0		
登米圏域	度数	30	116	40	13	68	267	17	284
	パーセント	10.6	40.8	14.1	4.6	23.9	94.0	6.0	100.0
	有効パーセント	11.2	43.4	15.0	4.9	25.5	100.0		
石巻圏域	度数	28	87	49	10	86	260	19	279
	パーセント	10.0	31.2	17.6	3.6	30.8	93.2	6.8	100.0
	有効パーセント	10.8	33.5	18.8	3.8	33.1	100.0		
気仙沼・本吉圏域	度数	15	87	38	19	78	237	19	256
	パーセント	5.9	34.0	14.8	7.4	30.5	92.6	7.4	100.0
	有効パーセント	6.3	36.7	16.0	8.0	32.9	100.0		

取組 1

特に優先すべきと思う項目度数・割合表

		有 効							欠 損 値	合 計
		ア	イ	ウ	エ	オ	カ	合計		
県全体	度数	668	321	544	695	936	922	4086	138	4224
	パーセント	15.8	7.6	12.9	16.5	22.2	21.8	96.7	3.3	100.0
	有効パーセント	16.3	7.9	13.3	17.0	22.9	22.6	100.0		
母数：1915	有効パーセント	16.3	7.9	13.3	17.0	22.9	22.6	100.0		
合計：2053	度数パーセント	34.9	16.8	28.4	36.3	48.9	48.1			
【性別】										
男性	度数	333	156	280	359	424	390	1942	55	1997
	パーセント	16.7	7.8	14.0	18.0	21.2	19.5	97.2	2.8	100.0
	有効パーセント	17.1	8.0	14.4	18.5	21.8	20.1	100.0		
女性	度数	311	156	244	316	486	499	2012	71	2083
	パーセント	14.9	7.5	11.7	15.2	23.3	24.0	96.6	3.4	100.0
	有効パーセント	15.5	7.8	12.1	15.7	24.2	24.8	100.0		
【年齢別】										
65歳未満	度数	400	179	298	460	631	603	2571	54	2625
	パーセント	15.2	6.8	11.4	17.5	24.0	23.0	97.9	2.1	100.0
	有効パーセント	15.6	7.0	11.6	17.9	24.5	23.5	100.0		
65歳以上	度数	240	132	225	215	277	283	69	1372	1441
	パーセント	16.7	9.2	15.6	14.9	19.2	19.6	4.8	95.2	100.0
	有効パーセント	347.8	191.3	326.1	311.6	401.4	410.1	100.0		
【圏域別】										
仙南圏域	度数	97	34	68	105	109	109	522	9	531
	パーセント	18.3	6.4	12.8	19.8	20.5	20.5	98.3	1.7	100.0
	有効パーセント	18.6	6.5	13.0	20.1	20.9	20.9	100.0		
仙台圏域	度数	98	50	75	118	103	117	561	14	575
	パーセント	17.0	8.7	13.0	20.5	17.9	20.3	97.6	2.4	100.0
	有効パーセント	17.5	8.9	13.4	21.0	18.4	20.9	100.0		
大崎圏域	度数	84	49	80	95	135	131	574	26	600
	パーセント	14.0	8.2	13.3	15.8	22.5	21.8	95.7	4.3	100.0
	有効パーセント	14.6	8.5	13.9	16.6	23.5	22.8	100.0		
栗原圏域	度数	93	44	91	88	139	127	582	14	596
	パーセント	15.6	7.4	15.3	14.8	23.3	21.3	97.7	2.3	100.0
	有効パーセント	16.0	7.6	15.6	15.1	23.9	21.8	100.0		
登米圏域	度数	102	46	79	95	148	126	596	15	611
	パーセント	16.7	7.5	12.9	15.5	24.2	20.6	97.5	2.5	100.0
	有効パーセント	17.1	7.7	13.3	15.9	24.8	21.1	100.0		
石巻圏域	度数	86	38	61	95	131	125	536	12	548
	パーセント	9.8	19.6	35.7	7.8	7.2	16.9	97.0	3.0	100.0
	有効パーセント	10.1	20.2	36.8	8.0	7.4	17.4	100.0		
気仙沼・本吉圏域	度数	69	43	56	69	127	129	493	19	512
	パーセント	13.5	8.4	10.9	13.5	24.8	25.2	96.3	3.7	100.0
	有効パーセント	14.0	8.7	11.4	14.0	25.8	26.2	100.0		

取組 2

認知度度数・割合表

		有 効				合計	欠 損 値	合 計
		知っている	ある程度 知っている	あまり 知らない	知らない			
県全体	度数	98	506	945	428	1977	76	2053
	パーセント	4.8	24.6	46.0	20.8	96.3	3.7	100.0
	有効パーセント	5.0	25.6	47.8	21.6	100.0		
【性別】								
男性	度数	67	268	423	159	917	32	949
	パーセント	7.1	28.2	44.6	16.8	96.6	3.4	100.0
	有効パーセント	7.3	29.2	46.1	17.3	100.0		
女性	度数	26	216	498	253	993	38	1031
	パーセント	2.5	21.0	48.3	24.5	96.3	3.7	100.0
	有効パーセント	2.6	21.8	50.2	25.5	100.0		
【年齢別】								
65歳未満	度数	49	256	648	322	1275	22	1297
	パーセント	3.8	19.7	50.0	24.8	98.3	1.7	100.0
	有効パーセント	3.8	20.1	50.8	25.3	100.0		
65歳以上	度数	44	227	268	86	625	48	673
	パーセント	6.5	33.7	39.8	12.8	92.9	7.1	100.0
	有効パーセント	7.0	36.3	42.9	13.8	100.0		
【圏域別】								
仙南圏域	度数	9	75	101	62	247	3	250
	パーセント	3.6	30.0	40.4	24.8	98.8	1.2	100.0
	有効パーセント	3.6	30.4	40.9	25.1	100.0		
仙台圏域	度数	14	70	129	56	269	7	276
	パーセント	5.1	25.4	46.7	20.3	97.5	2.5	100.0
	有効パーセント	5.2	26.0	48.0	20.8	100.0		
大崎圏域	度数	15	65	132	58	270	17	287
	パーセント	5.2	22.6	46.0	20.2	94.1	5.9	100.0
	有効パーセント	5.6	24.1	48.9	21.5	100.0		
栗原圏域	度数	15	75	141	48	279	8	287
	パーセント	5.2	26.1	49.1	16.7	97.2	2.8	100.0
	有効パーセント	5.4	26.9	50.5	17.2	100.0		
登米圏域	度数	18	61	142	56	277	7	284
	パーセント	6.3	21.5	50.0	19.7	97.5	2.5	100.0
	有効パーセント	6.5	22.0	51.3	20.2	100.0		
石巻圏域	度数	11	63	142	54	270	9	279
	パーセント	3.9	22.6	50.9	19.4	96.8	3.2	100.0
	有効パーセント	4.1	23.3	52.6	20.0	100.0		
気仙沼・本吉 圏域	度数	8	67	112	60	247	9	256
	パーセント	3.1	26.2	43.8	23.4	96.5	3.5	100.0
	有効パーセント	3.2	27.1	45.3	24.3	100.0		

取組 2

関心度度数・割合表

		有 効				合計	欠 損 値	合 計
		関心がある	ある程度 関心がある	あまり 関心がない	関心がない			
県全体	度数	223	784	687	197	1891	162	2053
	パーセント	10.9	38.2	33.5	9.6	92.1	7.9	100.0
	有効パーセント	11.8	41.5	36.3	10.4	100.0		
【性別】								
男性	度数	131	404	274	64	873	76	949
	パーセント	13.8	42.6	28.9	6.7	92.0	8.0	100.0
	有効パーセント	15.0	46.3	31.4	7.3	100.0		
女性	度数	80	362	396	120	958	73	1031
	パーセント	7.8	35.1	38.4	11.6	92.9	7.1	100.0
	有効パーセント	8.4	37.8	41.3	12.5	100.0		
【年齢別】								
65歳未満	度数	106	490	517	125	1238	59	1297
	パーセント	8.2	37.8	39.9	9.6	95.5	4.5	100.0
	有効パーセント	8.6	39.6	41.8	10.1	100.0		
65歳以上	度数	104	275	147	57	583	90	673
	パーセント	15.5	40.9	21.8	8.5	86.6	13.4	100.0
	有効パーセント	17.8	47.2	25.2	9.8	100.0		
【圏域別】								
仙南圏域	度数	30	98	93	17	238	12	250
	パーセント	12.0	39.2	37.2	6.8	95.2	4.8	100.0
	有効パーセント	12.6	41.2	39.1	7.1	100.0		
仙台圏域	度数	26	118	89	27	260	16	276
	パーセント	9.4	42.8	32.2	9.8	94.2	5.8	100.0
	有効パーセント	10.0	45.4	34.2	10.4	100.0		
大崎圏域	度数	35	99	91	36	261	26	287
	パーセント	12.2	34.5	31.7	12.5	90.9	9.1	100.0
	有効パーセント	13.4	37.9	34.9	13.8	100.0		
栗原圏域	度数	36	111	96	20	263	24	287
	パーセント	12.5	38.7	33.4	7.0	91.6	8.4	100.0
	有効パーセント	13.7	42.2	36.5	7.6	100.0		
登米圏域	度数	26	120	99	24	269	15	284
	パーセント	9.2	42.3	34.9	8.5	94.7	5.3	100.0
	有効パーセント	9.7	44.6	36.8	8.9	100.0		
石巻圏域	度数	26	104	103	27	260	19	279
	パーセント	9.3	37.3	36.9	9.7	93.2	6.8	100.0
	有効パーセント	10.0	40.0	39.6	10.4	100.0		
気仙沼・本吉 圏域	度数	25	101	80	26	232	24	256
	パーセント	9.8	39.5	31.3	10.2	90.6	9.4	100.0
	有効パーセント	10.8	43.5	34.5	11.2	100.0		

取組 2

重視度度数・割合表

		有 効					合計	欠 損 値	合 計
		重要	やや重要	あまり重要 ではない	重要では ない	わからない			
県全体	度数	407	700	315	72	442	1936	117	2053
	パーセント	19.8	34.1	15.3	3.5	21.5	94.3	5.7	100.0
	有効パーセント	21.0	36.2	16.3	3.7	22.8	100.0		
	「わからない」を除く 有効パーセント	27.2	46.9	21.1	4.8		100.0		
【性別】									
男性	度数	237	334	140	40	150	901	48	949
	パーセント	25.0	35.2	14.8	4.2	15.8	94.9	5.1	100.0
	有効パーセント	26.3	37.1	15.5	4.4	16.6	100.0		
女性	度数	157	344	166	31	275	973	58	1031
	パーセント	15.2	33.4	16.1	3.0	26.7	94.4	5.6	100.0
	有効パーセント	16.1	35.4	17.1	3.2	28.3	100.0		
【年齢別】									
65歳未満	度数	220	462	238	56	291	1267	30	1297
	パーセント	17.0	35.6	18.4	4.3	22.4	97.7	2.3	100.0
	有効パーセント	17.4	36.5	18.8	4.4	23.0	100.0		
65歳以上	度数	174	213	67	15	129	598	75	673
	パーセント	25.9	31.6	10.0	2.2	19.2	88.9	11.1	100.0
	有効パーセント	29.1	35.6	11.2	2.5	21.6	100.0		
【圏域別】									
仙南圏域	度数	61	83	38	9	53	244	6	250
	パーセント	24.4	33.2	15.2	3.6	21.2	97.6	2.4	100.0
	有効パーセント	25.0	34.0	15.6	3.7	21.7	100.0		
仙台圏域	度数	52	104	47	8	53	264	12	276
	パーセント	18.8	37.7	17.0	2.9	19.2	95.7	4.3	100.0
	有効パーセント	19.7	39.4	17.8	3.0	20.1	100.0		
大崎圏域	度数	56	96	38	11	66	267	20	287
	パーセント	19.5	33.4	13.2	3.8	23.0	93.0	7.0	100.0
	有効パーセント	21.0	36.0	14.2	4.1	24.7	100.0		
栗原圏域	度数	63	100	50	8	54	275	12	287
	パーセント	22.0	34.8	17.4	2.8	18.8	95.8	4.2	100.0
	有効パーセント	22.9	36.4	18.2	2.9	19.6	100.0		
登米圏域	度数	53	107	35	11	66	272	12	284
	パーセント	18.7	37.7	12.3	3.9	23.2	95.8	4.2	100.0
	有効パーセント	19.5	39.3	12.9	4.0	24.3	100.0		
石巻圏域	度数	56	90	49	11	64	270	9	279
	パーセント	20.1	32.3	17.6	3.9	22.9	96.8	3.2	100.0
	有効パーセント	20.7	33.3	18.1	4.1	23.7	100.0		
気仙沼・本吉 圏域	度数	48	88	37	10	52	235	21	256
	パーセント	18.8	34.4	14.5	3.9	20.3	91.8	8.2	100.0
	有効パーセント	20.4	37.4	15.7	4.3	22.1	100.0		

取組 2

満足度度数・割合表

		有 効					合計	欠 損 値	合 計
		満足	やや満足	やや不満	不満	わからない			
県全体	度数	110	615	329	81	771	1906	147	2053
	パーセント	5.4	30.0	16.0	3.9	37.6	92.8	7.2	100.0
	有効パーセント	5.8	32.3	17.3	4.2	40.5	100.0		
	「わからない」を除く有効パーセント	9.7	54.2	29.0	7.1		100.0		
【性別】									
男性	度数	61	316	170	46	285	878	71	949
	パーセント	6.4	33.3	17.9	4.8	30.0	92.5	7.5	100.0
	有効パーセント	6.9	36.0	19.4	5.2	32.5	100.0		
女性	度数	45	277	153	31	462	968	63	1031
	パーセント	4.4	26.9	14.8	3.0	44.8	93.9	6.1	100.0
	有効パーセント	4.6	28.6	15.8	3.2	47.7	100.0		
【年齢別】									
65歳未満	度数	54	339	250	66	538	1247	50	1297
	パーセント	4.2	26.1	19.3	5.1	41.5	96.1	3.9	100.0
	有効パーセント	4.3	27.2	20.0	5.3	43.1	100.0		
65歳以上	度数	53	253	71	11	202	590	83	673
	パーセント	7.9	37.6	10.5	1.6	30.0	87.7	12.3	100.0
	有効パーセント	9.0	42.9	12.0	1.9	34.2	100.0		
【圏域別】									
仙南圏域	度数	16	79	39	11	95	240	10	250
	パーセント	6.4	31.6	15.6	4.4	38.0	96.0	4.0	100.0
	有効パーセント	6.7	32.9	16.3	4.6	39.6	100.0		
仙台圏域	度数	19	79	50	8	105	261	15	276
	パーセント	6.9	28.6	18.1	2.9	38.0	94.6	5.4	100.0
	有効パーセント	7.3	30.3	19.2	3.1	40.2	100.0		
大崎圏域	度数	13	92	35	15	110	265	22	287
	パーセント	4.5	32.1	12.2	5.2	38.3	92.3	7.7	100.0
	有効パーセント	4.9	34.7	13.2	5.7	41.5	100.0		
栗原圏域	度数	21	96	45	10	97	269	18	287
	パーセント	7.3	33.4	15.7	3.5	33.8	93.7	6.3	100.0
	有効パーセント	7.8	35.7	16.7	3.7	36.1	100.0		
登米圏域	度数	14	90	41	10	110	265	19	284
	パーセント	4.9	31.7	14.4	3.5	38.7	93.3	6.7	100.0
	有効パーセント	5.3	34.0	15.5	3.8	41.5	100.0		
石巻圏域	度数	10	76	57	9	113	265	14	279
	パーセント	3.6	27.2	20.4	3.2	40.5	95.0	5.0	100.0
	有効パーセント	3.8	28.7	21.5	3.4	42.6	100.0		
気仙沼・本吉圏域	度数	12	71	49	14	89	235	21	256
	パーセント	4.7	27.7	19.1	5.5	34.8	91.8	8.2	100.0
	有効パーセント	5.1	30.2	20.9	6.0	37.9	100.0		

取組 2

特に優先すべきと思う項目度数・割合表

		有 効					欠 損 値	合 計
		ア	イ	ウ	エ	合計		
県全体	度数	855	767	579	777	2978	163	3141
	パーセント	27.2	24.4	18.4	24.7	94.8	5.2	100.0
	母数：1890 合計：2053	有効パーセント	28.7	25.8	19.4	26.1	100.0	
	度数パーセント	45.2	40.6	30.6	41.1			
【性別】								
男性	度数	392	402	277	356	1427	56	1483
	パーセント	26.4	27.1	18.7	24.0	96.2	3.8	100.0
	有効パーセント	27.5	28.2	19.4	24.9	100.0		
女性	度数	437	343	284	398	1462	89	1551
	パーセント	28.2	22.1	18.3	25.7	94.3	5.7	100.0
	有効パーセント	29.9	23.5	19.4	27.2	100.0		
【年齢別】								
65歳未満	度数	556	451	366	509	1882	72	1954
	パーセント	28.5	23.1	18.7	26.0	96.3	3.7	100.0
	有効パーセント	29.5	24.0	19.4	27.0	100.0		
65歳以上	度数	274	290	194	244	1002	71	1073
	パーセント	25.5	27.0	18.1	22.7	93.4	6.6	100.0
	有効パーセント	27.3	28.9	19.4	24.4	100.0		
【圏域別】								
仙南圏域	度数	109	104	84	94	391	11	402
	パーセント	27.1	25.9	20.9	23.4	97.3	2.7	100.0
	有効パーセント	27.9	26.6	21.5	24.0	100.0		
仙台圏域	度数	114	115	76	93	398	16	414
	パーセント	27.5	27.8	18.4	22.5	96.1	3.9	100.0
	有効パーセント	28.6	28.9	19.1	23.4	100.0		
大崎圏域	度数	128	97	77	107	409	32	441
	パーセント	29.0	22.0	17.5	24.3	92.7	7.3	100.0
	有効パーセント	31.3	23.7	18.8	26.2	100.0		
栗原圏域	度数	116	117	90	112	435	14	449
	パーセント	25.8	26.1	20.0	24.9	96.9	3.1	100.0
	有効パーセント	26.7	26.9	20.7	25.7	100.0		
登米圏域	度数	126	123	65	117	431	16	447
	パーセント	28.2	27.5	14.5	26.2	96.4	3.6	100.0
	有効パーセント	29.2	28.5	15.1	27.1	100.0		
石巻圏域	度数	120	90	81	100	391	19	410
	パーセント	29.3	22.0	19.8	24.4	95.4	4.6	100.0
	有効パーセント	30.7	23.0	20.7	25.6	100.0		
気仙沼・本吉圏域	度数	97	81	76	110	364	22	386
	パーセント	25.1	21.0	19.7	28.5	94.3	5.7	100.0
	有効パーセント	26.6	22.3	20.9	30.2	100.0		

取組 3

認知度度数・割合表

		有 効				合計	欠 損 値	合 計
		知っている	ある程度 知っている	あまり 知らない	知らない			
県全体	度数	270	773	690	240	1973	80	2053
	パーセント	13.2	37.7	33.6	11.7	96.1	3.9	100.0
	有効パーセント	13.7	39.2	35.0	12.2	100.0		
【性別】								
男性	度数	146	360	315	102	923	26	949
	パーセント	15.4	37.9	33.2	10.7	97.3	2.7	100.0
	有効パーセント	15.8	39.0	34.1	11.1	100.0		
女性	度数	115	391	352	127	985	46	1031
	パーセント	11.2	37.9	34.1	12.3	95.5	4.5	100.0
	有効パーセント	11.7	39.7	35.7	12.9	100.0		
【年齢別】								
65歳未満	度数	179	493	441	153	1266	31	1297
	パーセント	13.8	38.0	34.0	11.8	97.6	2.4	100.0
	有効パーセント	14.1	38.9	34.8	12.1	100.0		
65歳以上	度数	83	254	222	73	632	41	673
	パーセント	12.3	37.7	33.0	10.8	93.9	6.1	100.0
	有効パーセント	13.1	40.2	35.1	11.6	100.0		
【圏域別】								
仙南圏域	度数	35	103	75	34	247	3	250
	パーセント	14.0	41.2	30.0	13.6	98.8	1.2	100.0
	有効パーセント	14.2	41.7	30.4	13.8	100.0		
仙台圏域	度数	33	100	102	35	270	6	276
	パーセント	12.0	36.2	37.0	12.7	97.8	2.2	100.0
	有効パーセント	12.2	37.0	37.8	13.0	100.0		
大崎圏域	度数	28	99	107	37	271	16	287
	パーセント	9.8	34.5	37.3	12.9	94.4	5.6	100.0
	有効パーセント	10.3	36.5	39.5	13.7	100.0		
栗原圏域	度数	41	118	90	31	280	7	287
	パーセント	14.3	41.1	31.4	10.8	97.6	2.4	100.0
	有効パーセント	14.6	42.1	32.1	11.1	100.0		
登米圏域	度数	50	107	85	31	273	11	284
	パーセント	17.6	37.7	29.9	10.9	96.1	3.9	100.0
	有効パーセント	18.3	39.2	31.1	11.4	100.0		
石巻圏域	度数	31	117	94	27	269	10	279
	パーセント	11.1	41.9	33.7	9.7	96.4	3.6	100.0
	有効パーセント	11.5	43.5	34.9	10.0	100.0		
気仙沼・本吉 圏域	度数	42	90	88	27	247	9	256
	パーセント	16.4	35.2	34.4	10.5	96.5	3.5	100.0
	有効パーセント	17.0	36.4	35.6	10.9	100.0		

取組3

関心度度数・割合表

		有 効				合計	欠 損 値	合 計
		関心がある	ある程度 関心がある	あまり 関心がない	関心がない			
県全体	度数	470	918	392	122	1902	151	2053
	パーセント	22.9	44.7	19.1	5.9	92.6	7.4	100.0
	有効パーセント	24.7	48.3	20.6	6.4	100.0		
【性別】								
男性	度数	248	409	179	53	889	60	949
	パーセント	26.1	43.1	18.9	5.6	93.7	6.3	100.0
	有効パーセント	27.9	46.0	20.1	6.0	100.0		
女性	度数	203	483	202	63	951	80	1031
	パーセント	19.7	46.8	19.6	6.1	92.2	7.8	100.0
	有効パーセント	21.3	50.8	21.2	6.6	100.0		
【年齢別】								
65歳未満	度数	292	615	259	72	1238	59	1297
	パーセント	22.5	47.4	20.0	5.6	95.5	4.5	100.0
	有効パーセント	23.6	49.7	20.9	5.8	100.0		
65歳以上	度数	159	273	118	42	592	81	673
	パーセント	23.6	40.6	17.5	6.2	88.0	12.0	100.0
	有効パーセント	26.9	46.1	19.9	7.1	100.0		
【圏域別】								
仙南圏域	度数	63	115	46	13	237	13	250
	パーセント	25.2	46.0	18.4	5.2	94.8	5.2	100.0
	有効パーセント	26.6	48.5	19.4	5.5	100.0		
仙台圏域	度数	45	137	68	13	263	13	276
	パーセント	16.3	49.6	24.6	4.7	95.3	4.7	100.0
	有効パーセント	17.1	52.1	25.9	4.9	100.0		
大崎圏域	度数	69	112	60	21	262	25	287
	パーセント	24.0	39.0	20.9	7.3	91.3	8.7	100.0
	有効パーセント	26.3	42.7	22.9	8.0	100.0		
栗原圏域	度数	75	123	51	16	265	22	287
	パーセント	26.1	42.9	17.8	5.6	92.3	7.7	100.0
	有効パーセント	28.3	46.4	19.2	6.0	100.0		
登米圏域	度数	72	123	49	20	264	20	284
	パーセント	25.4	43.3	17.3	7.0	93.0	7.0	100.0
	有効パーセント	27.3	46.6	18.6	7.6	100.0		
石巻圏域	度数	53	144	48	16	261	18	279
	パーセント	19.0	51.6	17.2	5.7	93.5	6.5	100.0
	有効パーセント	20.3	55.2	18.4	6.1	100.0		
気仙沼・本吉 圏域	度数	68	116	41	14	239	17	256
	パーセント	26.6	45.3	16.0	5.5	93.4	6.6	100.0
	有効パーセント	28.5	48.5	17.2	5.9	100.0		

取組 3

重視度度数・割合表

		有 効					合計	欠 損 値	合 計
		重要	やや重要	あまり重要 ではない	重要では ない	わからない			
県全体	度数	695	722	179	46	279	1921	132	2053
	パーセント	33.9	35.2	8.7	2.2	13.6	93.6	6.4	100.0
	有効パーセント	36.2	37.6	9.3	2.4	14.5	100.0		
	「わからない」を除く 有効パーセント	42.3	44.0	10.9	2.8		100.0		
【性別】									
男性	度数	361	325	88	24	104	902	47	949
	パーセント	38.0	34.2	9.3	2.5	11.0	95.0	5.0	100.0
	有効パーセント	40.0	36.0	9.8	2.7	11.5	100.0		
女性	度数	310	381	84	22	163	960	71	1031
	パーセント	30.1	37.0	8.1	2.1	15.8	93.1	6.9	100.0
	有効パーセント	32.3	39.7	8.8	2.3	17.0	100.0		
【年齢別】									
65歳未満	度数	438	492	126	34	162	1252	45	1297
	パーセント	33.8	37.9	9.7	2.6	12.5	96.5	3.5	100.0
	有効パーセント	35.0	39.3	10.1	2.7	12.9	100.0		
65歳以上	度数	233	210	44	12	101	600	73	673
	パーセント	34.6	31.2	6.5	1.8	15.0	89.2	10.8	100.0
	有効パーセント	38.8	35.0	7.3	2.0	16.8	100.0		
【圏域別】									
仙南圏域	度数	89	92	30	6	25	242	8	250
	パーセント	35.6	36.8	12.0	2.4	10.0	96.8	3.2	100.0
	有効パーセント	36.8	38.0	12.4	2.5	10.3	100.0		
仙台圏域	度数	87	103	28	6	40	264	12	276
	パーセント	31.5	37.3	10.1	2.2	14.5	95.7	4.3	100.0
	有効パーセント	33.0	39.0	10.6	2.3	15.2	100.0		
大崎圏域	度数	92	94	22	6	50	264	23	287
	パーセント	32.1	32.8	7.7	2.1	17.4	92.0	8.0	100.0
	有効パーセント	34.8	35.6	8.3	2.3	18.9	100.0		
栗原圏域	度数	99	108	26	3	39	275	12	287
	パーセント	34.5	37.6	9.1	1.0	13.6	95.8	4.2	100.0
	有効パーセント	36.0	39.3	9.5	1.1	14.2	100.0		
登米圏域	度数	104	94	22	8	38	266	18	284
	パーセント	36.6	33.1	7.7	2.8	13.4	93.7	6.3	100.0
	有効パーセント	39.1	35.3	8.3	3.0	14.3	100.0		
石巻圏域	度数	94	106	22	7	34	263	16	279
	パーセント	33.7	38.0	7.9	2.5	12.2	94.3	5.7	100.0
	有効パーセント	35.7	40.3	8.4	2.7	12.9	100.0		
気仙沼・本吉 圏域	度数	95	94	15	7	29	240	16	256
	パーセント	37.1	36.7	5.9	2.7	11.3	93.8	6.3	100.0
	有効パーセント	39.6	39.2	6.3	2.9	12.1	100.0		

取組 3

満足度度数・割合表

		有 効					合計	欠 損 値	合 計
		満足	やや満足	やや不満	不満	わからない			
県全体	度数	154	726	408	119	498	1905	148	2053
	パーセント	7.5	35.4	19.9	5.8	24.3	92.8	7.2	100.0
	有効パーセント	8.1	38.1	21.4	6.2	26.1	100.0		
	「わからない」を除く有効パーセント	10.9	51.6	29.0	8.5		100.0		
【性別】									
男性	度数	73	340	214	76	184	887	62	949
	パーセント	7.7	35.8	22.6	8.0	19.4	93.5	6.5	100.0
	有効パーセント	8.2	38.3	24.1	8.6	20.7	100.0		
女性	度数	77	365	182	38	296	958	73	1031
	パーセント	7.5	35.4	17.7	3.7	28.7	92.9	7.1	100.0
	有効パーセント	8.0	38.1	19.0	4.0	30.9	100.0		
【年齢別】									
65歳未満	度数	86	452	286	94	328	1246	51	1297
	パーセント	6.6	34.8	22.1	7.2	25.3	96.1	3.9	100.0
	有効パーセント	6.9	36.3	23.0	7.5	26.3	100.0		
65歳以上	度数	64	251	107	20	147	589	84	673
	パーセント	9.5	37.3	15.9	3.0	21.8	87.5	12.5	100.0
	有効パーセント	10.9	42.6	18.2	3.4	25.0	100.0		
【圏域別】									
仙南圏域	度数	20	89	56	13	61	239	11	250
	パーセント	8.0	35.6	22.4	5.2	24.4	95.6	4.4	100.0
	有効パーセント	8.4	37.2	23.4	5.4	25.5	100.0		
仙台圏域	度数	15	97	61	16	73	262	14	276
	パーセント	5.4	35.1	22.1	5.8	26.4	94.9	5.1	100.0
	有効パーセント	5.7	37.0	23.3	6.1	27.9	100.0		
大崎圏域	度数	24	94	63	15	69	265	22	287
	パーセント	8.4	32.8	22.0	5.2	24.0	92.3	7.7	100.0
	有効パーセント	9.1	35.5	23.8	5.7	26.0	100.0		
栗原圏域	度数	21	123	53	19	53	269	18	287
	パーセント	7.3	42.9	18.5	6.6	18.5	93.7	6.3	100.0
	有効パーセント	7.8	45.7	19.7	7.1	19.7	100.0		
登米圏域	度数	29	105	52	11	66	263	21	284
	パーセント	10.2	37.0	18.3	3.9	23.2	92.6	7.4	100.0
	有効パーセント	11.0	39.9	19.8	4.2	25.1	100.0		
石巻圏域	度数	19	91	62	21	67	260	19	279
	パーセント	6.8	32.6	22.2	7.5	24.0	93.2	6.8	100.0
	有効パーセント	7.3	35.0	23.8	8.1	25.8	100.0		
気仙沼・本吉圏域	度数	19	92	42	19	67	239	17	256
	パーセント	7.4	35.9	16.4	7.4	26.2	93.4	6.6	100.0
	有効パーセント	7.9	38.5	17.6	7.9	28.0	100.0		

取組3

特に優先すべきと思う項目度数・割合表

		有 効										欠 損 値	合 計
		ア	イ	ウ	エ	オ	カ	キ	ク	ケ	合計		
県全体	度数	1039	670	484	373	366	360	739	337	458	4826	120	4946
	パーセント	21.0	13.5	9.8	7.5	7.4	7.3	14.9	6.8	9.3	97.6	2.4	100.0
	有効パーセント	21.5	13.9	10.0	7.7	7.6	7.5	15.3	7.0	9.5	100.0		
母数：1933	有効パーセント	53.8	34.7	25.0	19.3	18.9	18.6	38.2	17.4	23.7			
合計：2053	度数パーセント												
【性別】													
男性	度数	432	325	242	177	190	157	333	177	215	2248	45	2293
	パーセント	18.8	14.2	10.6	7.7	8.3	6.8	14.5	7.7	9.4	98.0	2.0	100.0
	有効パーセント	19.2	14.5	10.8	7.9	8.5	7.0	14.8	7.9	9.6	100.0		
女性	度数	573	318	230	189	167	189	386	152	228	2432	61	2493
	パーセント	23.0	12.8	9.2	7.6	6.7	7.6	15.5	6.1	9.1	97.6	2.4	100.0
	有効パーセント	23.6	13.1	9.5	7.8	6.9	7.8	15.9	6.3	9.4	100.0		
【年齢別】													
65歳未満	度数	634	405	281	249	225	232	519	219	299	3063	51	3114
	パーセント	20.4	13.0	9.0	8.0	7.2	7.5	16.7	7.0	9.6	98.4	1.6	100.0
	有効パーセント	20.7	13.2	9.2	8.1	7.3	7.6	16.9	7.1	9.8	100.0		
65歳以上	度数	362	237	189	115	132	115	199	109	145	1603	54	1657
	パーセント	21.8	14.3	11.4	6.9	8.0	6.9	12.0	6.6	8.8	96.7	3.3	100.0
	有効パーセント	22.6	14.8	11.8	7.2	8.2	7.2	12.4	6.8	9.0	100.0		
【圏域別】													
仙南圏域	度数	131	71	59	50	49	53	104	37	67	621	10	631
	パーセント	20.8	11.3	9.4	7.9	7.8	8.4	16.5	5.9	10.6	98.4	1.6	100.0
	有効パーセント	21.1	11.4	9.5	8.1	7.9	8.5	16.7	6.0	10.8	100.0		
仙台圏域	度数	145	80	58	58	49	46	103	37	64	640	10	650
	パーセント	22.3	12.3	8.9	8.9	7.5	7.1	15.8	5.7	9.8	98.5	1.5	100.0
	有効パーセント	22.7	12.5	9.1	9.1	7.7	7.2	16.1	5.8	10.0	100.0		
大崎圏域	度数	151	85	72	47	51	40	101	52	54	653	19	672
	パーセント	22.5	12.6	10.7	7.0	7.6	6.0	15.0	7.7	8.0	97.2	2.8	100.0
	有効パーセント	23.1	13.0	11.0	7.2	7.8	6.1	15.5	8.0	8.3	100.0		
栗原圏域	度数	153	97	66	58	53	48	99	53	59	686	12	698
	パーセント	21.9	13.9	9.5	8.3	7.6	6.9	14.2	7.6	8.5	98.3	1.7	100.0
	有効パーセント	22.3	14.1	9.6	8.5	7.7	7.0	14.4	7.7	8.6	100.0		
登米圏域	度数	150	106	80	67	59	53	109	48	69	741	13	754
	パーセント	19.9	14.1	10.6	8.9	7.8	7.0	14.5	6.4	9.2	98.3	1.7	100.0
	有効パーセント	20.2	14.3	10.8	9.0	8.0	7.2	14.7	6.5	9.3	100.0		
石巻圏域	度数	134	79	67	30	43	54	103	48	61	619	15	634
	パーセント	21.1	12.5	10.6	4.7	6.8	8.5	16.2	7.6	9.6	97.6	2.4	100.0
	有効パーセント	21.6	12.8	10.8	4.8	6.9	8.7	16.6	7.8	9.9	100.0		
気仙沼・本吉圏域	度数	109	102	61	41	45	46	81	46	60	591	17	608
	パーセント	17.9	16.8	10.0	6.7	7.4	7.6	13.3	7.6	9.9	97.2	2.8	100.0
	有効パーセント	18.4	17.3	10.3	6.9	7.6	7.8	13.7	7.8	10.2	100.0		

取組 4

認知度度数・割合表

		有 効				合計	欠 損 値	合 計
		知っている	ある程度 知っている	あまり 知らない	知らない			
県全体	度数	62	325	1034	554	1975	78	2053
	パーセント	3.0	15.8	50.4	27.0	96.2	3.8	100.0
	有効パーセント	3.1	16.5	52.4	28.1	100.0		
【性別】								
男性	度数	35	189	485	211	920	29	949
	パーセント	3.7	19.9	51.1	22.2	96.9	3.1	100.0
	有効パーセント	3.8	20.5	52.7	22.9	100.0		
女性	度数	21	126	524	322	993	38	1031
	パーセント	2.0	12.2	50.8	31.2	96.3	3.7	100.0
	有効パーセント	2.1	12.7	52.8	32.4	100.0		
【年齢別】								
65歳未満	度数	30	162	668	412	1272	25	1297
	パーセント	2.3	12.5	51.5	31.8	98.1	1.9	100.0
	有効パーセント	2.4	12.7	52.5	32.4	100.0		
65歳以上	度数	26	151	334	120	631	42	673
	パーセント	3.9	22.4	49.6	17.8	93.8	6.2	100.0
	有効パーセント	4.1	23.9	52.9	19.0	100.0		
【圏域別】								
仙南圏域	度数	6	35	128	78	247	3	250
	パーセント	2.4	14.0	51.2	31.2	98.8	1.2	100.0
	有効パーセント	2.4	14.2	51.8	31.6	100.0		
仙台圏域	度数	10	44	139	77	270	6	276
	パーセント	3.6	15.9	50.4	27.9	97.8	2.2	100.0
	有効パーセント	3.7	16.3	51.5	28.5	100.0		
大崎圏域	度数	9	52	148	67	276	11	287
	パーセント	3.1	18.1	51.6	23.3	96.2	3.8	100.0
	有効パーセント	3.3	18.8	53.6	24.3	100.0		
栗原圏域	度数	9	55	142	74	280	7	287
	パーセント	3.1	19.2	49.5	25.8	97.6	2.4	100.0
	有効パーセント	3.2	19.6	50.7	26.4	100.0		
登米圏域	度数	8	49	140	77	274	10	284
	パーセント	2.8	17.3	49.3	27.1	96.5	3.5	100.0
	有効パーセント	2.9	17.9	51.1	28.1	100.0		
石巻圏域	度数	5	41	156	68	270	9	279
	パーセント	1.8	14.7	55.9	24.4	96.8	3.2	100.0
	有効パーセント	1.9	15.2	57.8	25.2	100.0		
気仙沼・本吉 圏域	度数	5	34	128	78	245	11	256
	パーセント	2.0	13.3	50.0	30.5	95.7	4.3	100.0
	有効パーセント	2.0	13.9	52.2	31.8	100.0		

取組 4

関心度度数・割合表

		有 効				合計	欠 損 値	合 計
		関心がある	ある程度 関心がある	あまり 関心がない	関心がない			
県全体	度数	165	677	789	279	1910	143	2053
	パーセント	8.0	33.0	38.4	13.6	93.0	7.0	100.0
	有効パーセント	8.6	35.4	41.3	14.6	100.0		
【性別】								
男性	度数	99	342	342	103	886	63	949
	パーセント	10.4	36.0	36.0	10.9	93.4	6.6	100.0
	有効パーセント	11.2	38.6	38.6	11.6	100.0		
女性	度数	57	315	430	163	965	66	1031
	パーセント	5.5	30.6	41.7	15.8	93.6	6.4	100.0
	有効パーセント	5.9	32.6	44.6	16.9	100.0		
【年齢別】								
65歳未満	度数	91	405	563	193	1252	45	1297
	パーセント	7.0	31.2	43.4	14.9	96.5	3.5	100.0
	有効パーセント	7.3	32.3	45.0	15.4	100.0		
65歳以上	度数	65	248	205	72	590	83	673
	パーセント	9.7	36.8	30.5	10.7	87.7	12.3	100.0
	有効パーセント	11.0	42.0	34.7	12.2	100.0		
【圏域別】								
仙南圏域	度数	22	78	97	39	236	14	250
	パーセント	8.8	31.2	38.8	15.6	94.4	5.6	100.0
	有効パーセント	9.3	33.1	41.1	16.5	100.0		
仙台圏域	度数	16	89	118	39	262	14	276
	パーセント	5.8	32.2	42.8	14.1	94.9	5.1	100.0
	有効パーセント	6.1	34.0	45.0	14.9	100.0		
大崎圏域	度数	26	101	100	46	273	14	287
	パーセント	9.1	35.2	34.8	16.0	95.1	4.9	100.0
	有効パーセント	9.5	37.0	36.6	16.8	100.0		
栗原圏域	度数	27	98	102	35	262	25	287
	パーセント	9.4	34.1	35.5	12.2	91.3	8.7	100.0
	有効パーセント	10.3	37.4	38.9	13.4	100.0		
登米圏域	度数	24	94	112	37	267	17	284
	パーセント	8.5	33.1	39.4	13.0	94.0	6.0	100.0
	有効パーセント	9.0	35.2	41.9	13.9	100.0		
石巻圏域	度数	20	90	119	34	263	16	279
	パーセント	7.2	32.3	42.7	12.2	94.3	5.7	100.0
	有効パーセント	7.6	34.2	45.2	12.9	100.0		
気仙沼・本吉 圏域	度数	18	94	99	30	241	15	256
	パーセント	7.0	36.7	38.7	11.7	94.1	5.9	100.0
	有効パーセント	7.5	39.0	41.1	12.4	100.0		

取組 4

重視度度数・割合表

		有 効					合計	欠 損 値	合 計
		重要	やや重要	あまり重要 ではない	重要では ない	わからない			
県全体	度数	299	615	324	100	584	1922	131	2053
	パーセント	14.6	30.0	15.8	4.9	28.4	93.6	6.4	100.0
	有効パーセント	15.6	32.0	16.9	5.2	30.4	100.0		
	「わからない」を除く 有効パーセント	22.3	46.0	24.2	7.5		100.0		
【性別】									
男性	度数	168	313	166	53	201	901	48	949
	パーセント	17.7	33.0	17.5	5.6	21.2	94.9	5.1	100.0
	有効パーセント	18.6	34.7	18.4	5.9	22.3	100.0		
女性	度数	120	287	150	44	361	962	69	1031
	パーセント	11.6	27.8	14.5	4.3	35.0	93.3	6.7	100.0
	有効パーセント	12.5	29.8	15.6	4.6	37.5	100.0		
【年齢別】									
65歳未満	度数	164	396	235	76	387	1258	39	1297
	パーセント	12.6	30.5	18.1	5.9	29.8	97.0	3.0	100.0
	有効パーセント	13.0	31.5	18.7	6.0	30.8	100.0		
65歳以上	度数	122	202	80	21	169	594	79	673
	パーセント	18.1	30.0	11.9	3.1	25.1	88.3	11.7	100.0
	有効パーセント	20.5	34.0	13.5	3.5	28.5	100.0		
【圏域別】									
仙南圏域	度数	34	85	41	13	70	243	7	250
	パーセント	13.6	34.0	16.4	5.2	28.0	97.2	2.8	100.0
	有効パーセント	14.0	35.0	16.9	5.3	28.8	100.0		
仙台圏域	度数	41	85	48	13	79	266	10	276
	パーセント	14.9	30.8	17.4	4.7	28.6	96.4	3.6	100.0
	有効パーセント	15.4	32.0	18.0	4.9	29.7	100.0		
大崎圏域	度数	40	93	41	13	80	267	20	287
	パーセント	13.9	32.4	14.3	4.5	27.9	93.0	7.0	100.0
	有効パーセント	15.0	34.8	15.4	4.9	30.0	100.0		
栗原圏域	度数	42	93	54	13	71	273	14	287
	パーセント	14.6	32.4	18.8	4.5	24.7	95.1	4.9	100.0
	有効パーセント	15.4	34.1	19.8	4.8	26.0	100.0		
登米圏域	度数	38	86	40	15	88	267	17	284
	パーセント	13.4	30.3	14.1	5.3	31.0	94.0	6.0	100.0
	有効パーセント	14.2	32.2	15.0	5.6	33.0	100.0		
石巻圏域	度数	46	71	48	13	83	261	18	279
	パーセント	16.5	25.4	17.2	4.7	29.7	93.5	6.5	100.0
	有効パーセント	17.6	27.2	18.4	5.0	31.8	100.0		
気仙沼・本吉 圏域	度数	38	81	37	15	66	237	19	256
	パーセント	14.8	31.6	14.5	5.9	25.8	92.6	7.4	100.0
	有効パーセント	16.0	34.2	15.6	6.3	27.8	100.0		

取組 4

満足度度数・割合表

		有 効					合計	欠 損 値	合 計
		満足	やや満足	やや不満	不満	わからない			
県全体	度数	69	488	352	105	881	1895	158	2053
	パーセント	3.4	23.8	17.1	5.1	42.9	92.3	7.7	100.0
	有効パーセント	3.6	25.8	18.6	5.5	46.5	100.0		
	「わからない」を除く有効パーセント	6.8	48.1	34.7	10.4		100.0		
【性別】									
男性	度数	44	257	197	67	318	883	66	949
	パーセント	4.6	27.1	20.8	7.1	33.5	93.0	7.0	100.0
	有効パーセント	5.0	29.1	22.3	7.6	36.0	100.0		
女性	度数	23	217	145	36	530	951	80	1031
	パーセント	2.2	21.0	14.1	3.5	51.4	92.2	7.8	100.0
	有効パーセント	2.4	22.8	15.2	3.8	55.7	100.0		
【年齢別】									
65歳未満	度数	32	269	240	89	616	1246	51	1297
	パーセント	2.5	20.7	18.5	6.9	47.5	96.1	3.9	100.0
	有効パーセント	2.6	21.6	19.3	7.1	49.4	100.0		
65歳以上	度数	34	205	100	14	225	578	95	673
	パーセント	5.1	30.5	14.9	2.1	33.4	85.9	14.1	100.0
	有効パーセント	5.9	35.5	17.3	2.4	38.9	100.0		
【圏域別】									
仙南圏域	度数	14	59	41	21	102	237	13	250
	パーセント	5.6	23.6	16.4	8.4	40.8	94.8	5.2	100.0
	有効パーセント	5.9	24.9	17.3	8.9	43.0	100.0		
仙台圏域	度数	8	68	53	16	118	263	13	276
	パーセント	2.9	24.6	19.2	5.8	42.8	95.3	4.7	100.0
	有効パーセント	3.0	25.9	20.2	6.1	44.9	100.0		
大崎圏域	度数	7	78	40	16	125	266	21	287
	パーセント	2.4	27.2	13.9	5.6	43.6	92.7	7.3	100.0
	有効パーセント	2.6	29.3	15.0	6.0	47.0	100.0		
栗原圏域	度数	6	80	60	14	104	264	23	287
	パーセント	2.1	27.9	20.9	4.9	36.2	92.0	8.0	100.0
	有効パーセント	2.3	30.3	22.7	5.3	39.4	100.0		
登米圏域	度数	14	68	43	8	131	264	20	284
	パーセント	4.9	23.9	15.1	2.8	46.1	93.0	7.0	100.0
	有効パーセント	5.3	25.8	16.3	3.0	49.6	100.0		
石巻圏域	度数	10	53	52	15	129	259	20	279
	パーセント	3.6	19.0	18.6	5.4	46.2	92.8	7.2	100.0
	有効パーセント	3.9	20.5	20.1	5.8	49.8	100.0		
気仙沼・本吉圏域	度数	3	60	49	12	110	234	22	256
	パーセント	1.2	23.4	19.1	4.7	43.0	91.4	8.6	100.0
	有効パーセント	1.3	25.6	20.9	5.1	47.0	100.0		

取組 4

特に優先すべきと思う項目度数・割合表

		有 効							欠 損 値	合 計
		ア	イ	ウ	エ	オ	カ	合計		
県全体	度数	350	674	1265	264	246	568	3367	152	3519
	パーセント	9.9	19.2	35.9	7.5	7.0	16.1	95.7	4.3	100.0
	母数：1901 合計：2053	有効パーセント	10.4	20.0	37.6	7.8	7.3	16.9	100.0	
	度数パーセント	18.4	35.5	66.5	13.9	12.9	29.9			
【性別】										
男性	度数	158	315	580	143	121	271	1588	54	1642
	パーセント	9.6	19.2	35.3	8.7	7.4	16.5	96.7	3.3	100.0
	有効パーセント	9.9	19.8	36.5	9.0	7.6	17.1	100.0		
女性	度数	181	340	641	116	117	283	1678	83	1761
	パーセント	10.3	19.3	36.4	6.6	6.6	16.1	95.3	4.7	100.0
	有効パーセント	10.8	20.3	38.2	6.9	7.0	16.9	100.0		
【年齢別】										
65歳未満	度数	219	436	796	174	160	377	2162	67	2229
	パーセント	9.8	19.6	35.7	7.8	7.2	16.9	97.0	3.0	100.0
	有効パーセント	10.1	20.2	36.8	8.0	7.4	17.4	100.0		
65歳以上	度数	122	216	416	83	77	176	69	1090	1159
	パーセント	10.5	18.6	35.9	7.2	6.6	15.2	6.0	94.0	100.0
	有効パーセント	176.8	313.0	602.9	120.3	111.6	255.1	100.0		
【圏域別】										
仙南圏域	度数	41	85	156	29	40	77	428	11	439
	パーセント	9.3	19.4	35.5	6.6	9.1	17.5	97.5	2.5	100.0
	有効パーセント	9.6	19.9	36.4	6.8	9.3	18.0	100.0		
仙台圏域	度数	51	97	163	41	31	77	460	11	471
	パーセント	10.8	20.6	34.6	8.7	6.6	16.3	97.7	2.3	100.0
	有効パーセント	11.1	21.1	35.4	8.9	6.7	16.7	100.0		
大崎圏域	度数	48	97	168	34	32	87	466	24	490
	パーセント	9.8	19.8	34.3	6.9	6.5	17.8	95.1	4.9	100.0
	有効パーセント	10.3	20.8	36.1	7.3	6.9	18.7	100.0		
栗原圏域	度数	55	104	179	38	37	79	492	20	512
	パーセント	10.7	20.3	35.0	7.4	7.2	15.4	96.1	3.9	100.0
	有効パーセント	11.2	21.1	36.4	7.7	7.5	16.1	100.0		
登米圏域	度数	58	106	189	36	33	82	504	22	526
	パーセント	11.0	20.2	35.9	6.8	6.3	15.6	95.8	4.2	100.0
	有効パーセント	11.5	21.0	37.5	7.1	6.5	16.3	100.0		
石巻圏域	度数	44	70	172	40	33	78	437	17	454
	パーセント	9.8	19.6	35.7	7.8	7.2	16.9	97.0	3.0	100.0
	有効パーセント	10.1	20.2	36.8	8.0	7.4	17.4	100.0		
気仙沼・本吉圏域	度数	36	77	164	33	25	65	400	19	419
	パーセント	8.6	18.4	39.1	7.9	6.0	15.5	95.5	4.5	100.0
	有効パーセント	9.0	19.3	41.0	8.3	6.3	16.3	100.0		

取組 5

認知度度数・割合表

		有 効				合計	欠 損 値	合 計
		知っている	ある程度 知っている	あまり 知らない	知らない			
県全体	度数	410	868	523	181	1982	71	2053
	パーセント	20.0	42.3	25.5	8.8	96.5	3.5	100.0
	有効パーセント	20.7	43.8	26.4	9.1	100.0		
【性別】								
男性	度数	215	383	249	73	920	29	949
	パーセント	22.7	40.4	26.2	7.7	96.9	3.1	100.0
	有効パーセント	23.4	41.6	27.1	7.9	100.0		
女性	度数	183	463	251	99	996	35	1031
	パーセント	17.7	44.9	24.3	9.6	96.6	3.4	100.0
	有効パーセント	18.4	46.5	25.2	9.9	100.0		
【年齢別】								
65歳未満	度数	259	561	335	119	1274	23	1297
	パーセント	20.0	43.3	25.8	9.2	98.2	1.8	100.0
	有効パーセント	20.3	44.0	26.3	9.3	100.0		
65歳以上	度数	138	281	161	52	632	41	673
	パーセント	20.5	41.8	23.9	7.7	93.9	6.1	100.0
	有効パーセント	21.8	44.5	25.5	8.2	100.0		
【圏域別】								
仙南圏域	度数	71	115	44	18	248	2	250
	パーセント	28.4	46.0	17.6	7.2	99.2	0.8	100.0
	有効パーセント	28.6	46.4	17.7	7.3	100.0		
仙台圏域	度数	50	115	77	26	268	8	276
	パーセント	18.1	41.7	27.9	9.4	97.1	2.9	100.0
	有効パーセント	18.7	42.9	28.7	9.7	100.0		
大崎圏域	度数	49	122	78	27	276	11	287
	パーセント	17.1	42.5	27.2	9.4	96.2	3.8	100.0
	有効パーセント	17.8	44.2	28.3	9.8	100.0		
栗原圏域	度数	59	127	71	21	278	9	287
	パーセント	20.6	44.3	24.7	7.3	96.9	3.1	100.0
	有効パーセント	21.2	45.7	25.5	7.6	100.0		
登米圏域	度数	59	124	66	30	279	5	284
	パーセント	20.8	43.7	23.2	10.6	98.2	1.8	100.0
	有効パーセント	21.1	44.4	23.7	10.8	100.0		
石巻圏域	度数	45	120	85	21	271	8	279
	パーセント	16.1	43.0	30.5	7.5	97.1	2.9	100.0
	有効パーセント	16.6	44.3	31.4	7.7	100.0		
気仙沼・本吉 圏域	度数	64	99	61	22	246	10	256
	パーセント	25.0	38.7	23.8	8.6	96.1	3.9	100.0
	有効パーセント	26.0	40.2	24.8	8.9	100.0		

取組 5

関心度度数・割合表

		有 効				合計	欠 損 値	合 計
		関心がある	ある程度 関心がある	あまり 関心がない	関心がない			
県全体	度数	482	949	379	115	1925	128	2053
	パーセント	23.5	46.2	18.5	5.6	93.8	6.2	100.0
	有効パーセント	25.0	49.3	19.7	6.0	100.0		
【性別】								
男性	度数	239	432	188	43	902	47	949
	パーセント	25.2	45.5	19.8	4.5	95.0	5.0	100.0
	有効パーセント	26.5	47.9	20.8	4.8	100.0		
女性	度数	227	495	176	64	962	69	1031
	パーセント	22.0	48.0	17.1	6.2	93.3	6.7	100.0
	有効パーセント	23.6	51.5	18.3	6.7	100.0		
【年齢別】								
65歳未満	度数	298	641	240	72	1251	46	1297
	パーセント	23.0	49.4	18.5	5.6	96.5	3.5	100.0
	有効パーセント	23.8	51.2	19.2	5.8	100.0		
65歳以上	度数	167	281	119	35	602	71	673
	パーセント	24.8	41.8	17.7	5.2	89.5	10.5	100.0
	有効パーセント	27.7	46.7	19.8	5.8	100.0		
【圏域別】								
仙南圏域	度数	73	110	49	7	239	11	250
	パーセント	29.2	44.0	19.6	2.8	95.6	4.4	100.0
	有効パーセント	30.5	46.0	20.5	2.9	100.0		
仙台圏域	度数	65	134	50	14	263	13	276
	パーセント	23.6	48.6	18.1	5.1	95.3	4.7	100.0
	有効パーセント	24.7	51.0	19.0	5.3	100.0		
大崎圏域	度数	63	133	57	20	273	14	287
	パーセント	22.0	46.3	19.9	7.0	95.1	4.9	100.0
	有効パーセント	23.1	48.7	20.9	7.3	100.0		
栗原圏域	度数	73	128	54	13	268	19	287
	パーセント	25.4	44.6	18.8	4.5	93.4	6.6	100.0
	有効パーセント	27.2	47.8	20.1	4.9	100.0		
登米圏域	度数	62	140	47	20	269	15	284
	パーセント	21.8	49.3	16.5	7.0	94.7	5.3	100.0
	有効パーセント	23.0	52.0	17.5	7.4	100.0		
石巻圏域	度数	53	147	52	12	264	15	279
	パーセント	19.0	52.7	18.6	4.3	94.6	5.4	100.0
	有効パーセント	20.1	55.7	19.7	4.5	100.0		
気仙沼・本吉 圏域	度数	71	108	42	15	236	20	256
	パーセント	27.7	42.2	16.4	5.9	92.2	7.8	100.0
	有効パーセント	30.1	45.8	17.8	6.4	100.0		

取組 5

重視度度数・割合表

		有 効					合計	欠 損 値	合 計
		重要	やや重要	あまり重要 ではない	重要では ない	わからない			
県全体	度数	606	806	222	72	239	1945	108	2053
	パーセント	29.5	39.3	10.8	3.5	11.6	94.7	5.3	100.0
	有効パーセント	31.2	41.4	11.4	3.7	12.3	100.0		
	「わからない」を除く 有効パーセント	35.5	47.2	13.0	4.2		100.0		
【性別】									
男性	度数	305	374	112	45	77	913	36	949
	パーセント	32.1	39.4	11.8	4.7	8.1	96.2	3.8	100.0
	有効パーセント	33.4	41.0	12.3	4.9	8.4	100.0		
女性	度数	284	414	102	25	148	973	58	1031
	パーセント	27.5	40.2	9.9	2.4	14.4	94.4	5.6	100.0
	有効パーセント	29.2	42.5	10.5	2.6	15.2	100.0		
【年齢別】									
65歳未満	度数	385	539	152	55	134	1265	32	1297
	パーセント	29.7	41.6	11.7	4.2	10.3	97.5	2.5	100.0
	有効パーセント	30.4	42.6	12.0	4.3	10.6	100.0		
65歳以上	度数	202	246	60	14	88	610	63	673
	パーセント	30.0	36.6	8.9	2.1	13.1	90.6	9.4	100.0
	有効パーセント	33.1	40.3	9.8	2.3	14.4	100.0		
【圏域別】									
仙南圏域	度数	83	103	32	11	16	245	5	250
	パーセント	33.2	41.2	12.8	4.4	6.4	98.0	2.0	100.0
	有効パーセント	33.9	42.0	13.1	4.5	6.5	100.0		
仙台圏域	度数	89	111	26	10	26	262	14	276
	パーセント	32.2	40.2	9.4	3.6	9.4	94.9	5.1	100.0
	有効パーセント	34.0	42.4	9.9	3.8	9.9	100.0		
大崎圏域	度数	72	114	34	8	44	272	15	287
	パーセント	25.1	39.7	11.8	2.8	15.3	94.8	5.2	100.0
	有効パーセント	26.5	41.9	12.5	2.9	16.2	100.0		
栗原圏域	度数	90	101	39	10	31	271	16	287
	パーセント	31.4	35.2	13.6	3.5	10.8	94.4	5.6	100.0
	有効パーセント	33.2	37.3	14.4	3.7	11.4	100.0		
登米圏域	度数	83	125	27	5	32	272	12	284
	パーセント	29.2	44.0	9.5	1.8	11.3	95.8	4.2	100.0
	有効パーセント	30.5	46.0	9.9	1.8	11.8	100.0		
石巻圏域	度数	71	132	27	12	29	271	8	279
	パーセント	25.4	47.3	9.7	4.3	10.4	97.1	2.9	100.0
	有効パーセント	26.2	48.7	10.0	4.4	10.7	100.0		
気仙沼・本吉 圏域	度数	91	86	21	13	31	242	14	256
	パーセント	35.5	33.6	8.2	5.1	12.1	94.5	5.5	100.0
	有効パーセント	37.6	35.5	8.7	5.4	12.8	100.0		

取組 5

満足度度数・割合表

		有 効					合計	欠 損 値	合 計
		満足	やや満足	やや不満	不満	わからない			
県全体	度数	181	863	331	75	469	1919	134	2053
	パーセント	8.8	42.0	16.1	3.7	22.8	93.5	6.5	100.0
	有効パーセント	9.4	45.0	17.2	3.9	24.4	100.0		
	「わからない」を除く有効パーセント	12.5	59.5	22.8	5.2		100.0		
【性別】									
男性	度数	88	408	181	47	176	900	49	949
	パーセント	9.3	43.0	19.1	5.0	18.5	94.8	5.2	100.0
	有効パーセント	9.8	45.3	20.1	5.2	19.6	100.0		
女性	度数	88	438	134	25	274	959	72	1031
	パーセント	8.5	42.5	13.0	2.4	26.6	93.0	7.0	100.0
	有効パーセント	9.2	45.7	14.0	2.6	28.6	100.0		
【年齢別】									
65歳未満	度数	102	542	238	60	310	1252	45	1297
	パーセント	7.9	41.8	18.4	4.6	23.9	96.5	3.5	100.0
	有効パーセント	8.1	43.3	19.0	4.8	24.8	100.0		
65歳以上	度数	74	300	77	12	134	597	76	673
	パーセント	11.0	44.6	11.4	1.8	19.9	88.7	11.3	100.0
	有効パーセント	12.4	50.3	12.9	2.0	22.4	100.0		
【圏域別】									
仙南圏域	度数	28	118	39	13	45	243	7	250
	パーセント	11.2	47.2	15.6	5.2	18.0	97.2	2.8	100.0
	有効パーセント	11.5	48.6	16.0	5.3	18.5	100.0		
仙台圏域	度数	19	126	47	10	55	257	19	276
	パーセント	6.9	45.7	17.0	3.6	19.9	93.1	6.9	100.0
	有効パーセント	7.4	49.0	18.3	3.9	21.4	100.0		
大崎圏域	度数	28	107	48	10	76	269	18	287
	パーセント	9.8	37.3	16.7	3.5	26.5	93.7	6.3	100.0
	有効パーセント	10.4	39.8	17.8	3.7	28.3	100.0		
栗原圏域	度数	36	119	41	10	57	263	24	287
	パーセント	12.5	41.5	14.3	3.5	19.9	91.6	8.4	100.0
	有効パーセント	13.7	45.2	15.6	3.8	21.7	100.0		
登米圏域	度数	21	147	31	7	64	270	14	284
	パーセント	7.4	51.8	10.9	2.5	22.5	95.1	4.9	100.0
	有効パーセント	7.8	54.4	11.5	2.6	23.7	100.0		
石巻圏域	度数	20	110	56	7	74	267	12	279
	パーセント	7.2	39.4	20.1	2.5	26.5	95.7	4.3	100.0
	有効パーセント	7.5	41.2	21.0	2.6	27.7	100.0		
気仙沼・本吉圏域	度数	21	101	45	15	57	239	17	256
	パーセント	8.2	39.5	17.6	5.9	22.3	93.4	6.6	100.0
	有効パーセント	8.8	42.3	18.8	6.3	23.8	100.0		

取組5

特に優先すべきと思う項目度数・割合表

		有 効									欠 損 値	合 計
		ア	イ	ウ	エ	オ	カ	キ	ク	合計		
県全体	度数	780	378	646	992	470	387	699	652	5004	127	5131
	パーセント	15.2	7.4	12.6	19.3	9.2	7.5	13.6	12.7	97.5		
	有効パーセント	15.6	7.6	12.9	19.8	9.4	7.7	14.0	13.0	100.0		
母数：1926	有効パーセント	40.5	19.6	33.5	51.5	24.4	20.1	36.3	33.9			
【性別】												
男性	度数	399	184	299	464	189	185	327	292	2339	46	2385
	パーセント	16.7	7.7	12.5	19.5	7.9	7.8	13.7	12.2	98.1		
	有効パーセント	17.1	7.9	12.8	19.8	8.1	7.9	14.0	12.5	100.0		
女性	度数	361	187	327	501	272	187	344	339	2518	67	2585
	パーセント	14.0	7.2	12.6	19.4	10.5	7.2	13.3	13.1	97.4		
	有効パーセント	14.3	7.4	13.0	19.9	10.8	7.4	13.7	13.5	100.0		
【年齢別】												
65歳未満	度数	475	275	396	676	339	239	446	413	3259	52	3311
	パーセント	14.3	8.3	12.0	20.4	10.2	7.2	13.5	12.5	98.4		
	有効パーセント	14.6	8.4	12.2	20.7	10.4	7.3	13.7	12.7	100.0		
65歳以上	度数	280	93	228	288	119	132	224	213	1577	61	1638
	パーセント	17.1	5.7	13.9	17.6	7.3	8.1	13.7	13.0	96.3		
	有効パーセント	17.8	5.9	14.5	18.3	7.5	8.4	14.2	13.5	100.0		
【圏域別】												
仙南圏域	度数	98	57	84	134	73	55	82	67	650	6	656
	パーセント	14.9	8.7	12.8	20.4	11.1	8.4	12.5	10.2	99.1		
	有効パーセント	15.1	8.8	12.9	20.6	11.2	8.5	12.6	10.3	100.0		
仙台圏域	度数	121	51	91	123	78	51	84	96	695	13	708
	パーセント	17.1	7.2	12.9	17.4	11.0	7.2	11.9	13.6	98.2		
	有効パーセント	17.4	7.3	13.1	17.7	11.2	7.3	12.1	13.8	100.0		
大崎圏域	度数	110	53	75	141	69	44	94	88	674	23	697
	パーセント	15.8	7.6	10.8	20.2	9.9	6.3	13.5	12.6	96.7		
	有効パーセント	16.3	7.9	11.1	20.9	10.2	6.5	13.9	13.1	100.0		
栗原圏域	度数	116	53	94	151	49	44	98	105	710	18	728
	パーセント	15.9	7.3	12.9	20.7	6.7	6.0	13.5	14.4	97.5		
	有効パーセント	16.3	7.5	13.2	21.3	6.9	6.2	13.8	14.8	100.0		
登米圏域	度数	123	56	97	145	69	58	93	95	736	17	753
	パーセント	16.3	7.4	12.9	19.3	9.2	7.7	12.4	12.6	97.7		
	有効パーセント	16.7	7.6	13.2	19.7	9.4	7.9	12.6	12.9	100.0		
石巻圏域	度数	96	55	74	137	52	60	88	79	641	12	653
	パーセント	14.7	8.4	11.3	21.0	8.0	9.2	13.5	12.1	98.2		
	有効パーセント	15.0	8.6	11.5	21.4	8.1	9.4	13.7	12.3	100.0		
気仙沼・本吉圏域	度数	78	40	89	114	55	46	116	84	622	17	639
	パーセント	12.2	6.3	13.9	17.8	8.6	7.2	18.2	13.1	97.3		
	有効パーセント	12.5	6.4	14.3	18.3	8.8	7.4	18.6	13.5	100.0		

取組6

認知度度数・割合表

		有 効				合計	欠 損 値	合 計
		知っている	ある程度 知っている	あまり 知らない	知らない			
県全体	度数	156	562	836	418	1972	81	2053
	パーセント	7.6	27.4	40.7	20.4	96.1	3.9	100.0
	有効パーセント	7.9	28.5	42.4	21.2	100.0		
【性別】								
男性	度数	104	289	367	157	917	32	949
	パーセント	11.0	30.5	38.7	16.5	96.6	3.4	100.0
	有効パーセント	11.3	31.5	40.0	17.1	100.0		
女性	度数	48	256	438	246	988	43	1031
	パーセント	4.7	24.8	42.5	23.9	95.8	4.2	100.0
	有効パーセント	4.9	25.9	44.3	24.9	100.0		
【年齢別】								
65歳未満	度数	92	328	546	304	1270	27	1297
	パーセント	7.1	25.3	42.1	23.4	97.9	2.1	100.0
	有効パーセント	7.2	25.8	43.0	23.9	100.0		
65歳以上	度数	60	214	255	96	625	48	673
	パーセント	8.9	31.8	37.9	14.3	92.9	7.1	100.0
	有効パーセント	9.6	34.2	40.8	15.4	100.0		
【圏域別】								
仙南圏域	度数	22	66	105	53	246	4	250
	パーセント	8.8	26.4	42.0	21.2	98.4	1.6	100.0
	有効パーセント	8.9	26.8	42.7	21.5	100.0		
仙台圏域	度数	11	66	122	68	267	9	276
	パーセント	4.0	23.9	44.2	24.6	96.7	3.3	100.0
	有効パーセント	4.1	24.7	45.7	25.5	100.0		
大崎圏域	度数	17	76	119	61	273	14	287
	パーセント	5.9	26.5	41.5	21.3	95.1	4.9	100.0
	有効パーセント	6.2	27.8	43.6	22.3	100.0		
栗原圏域	度数	26	72	127	54	279	8	287
	パーセント	9.1	25.1	44.3	18.8	97.2	2.8	100.0
	有効パーセント	9.3	25.8	45.5	19.4	100.0		
登米圏域	度数	24	73	109	69	275	9	284
	パーセント	8.5	25.7	38.4	24.3	96.8	3.2	100.0
	有効パーセント	8.7	26.5	39.6	25.1	100.0		
石巻圏域	度数	17	91	111	52	271	8	279
	パーセント	6.1	32.6	39.8	18.6	97.1	2.9	100.0
	有効パーセント	6.3	33.6	41.0	19.2	100.0		
気仙沼・本吉 圏域	度数	33	88	90	35	246	10	256
	パーセント	12.9	34.4	35.2	13.7	96.1	3.9	100.0
	有効パーセント	13.4	35.8	36.6	14.2	100.0		

取組 6

関心度度数・割合表

		有 効				合計	欠 損 値	合 計
		関心がある	ある程度 関心がある	あまり 関心がない	関心がない			
県全体	度数	332	829	552	206	1919	134	2053
	パーセント	16.2	40.4	26.9	10.0	93.5	6.5	100.0
	有効パーセント	17.3	43.2	28.8	10.7	100.0		
【性別】								
男性	度数	213	392	216	77	898	51	949
	パーセント	22.4	41.3	22.8	8.1	94.6	5.4	100.0
	有効パーセント	23.7	43.7	24.1	8.6	100.0		
女性	度数	108	415	315	120	958	73	1031
	パーセント	10.5	40.3	30.6	11.6	92.9	7.1	100.0
	有効パーセント	11.3	43.3	32.9	12.5	100.0		
【年齢別】								
65歳未満	度数	184	531	387	142	1244	53	1297
	パーセント	14.2	40.9	29.8	10.9	95.9	4.1	100.0
	有効パーセント	14.8	42.7	31.1	11.4	100.0		
65歳以上	度数	138	270	141	53	602	71	673
	パーセント	20.5	40.1	21.0	7.9	89.5	10.5	100.0
	有効パーセント	22.9	44.9	23.4	8.8	100.0		
【圏域別】								
仙南圏域	度数	40	110	64	27	241	9	250
	パーセント	16.0	44.0	25.6	10.8	96.4	3.6	100.0
	有効パーセント	16.6	45.6	26.6	11.2	100.0		
仙台圏域	度数	26	108	93	30	257	19	276
	パーセント	9.4	39.1	33.7	10.9	93.1	6.9	100.0
	有効パーセント	10.1	42.0	36.2	11.7	100.0		
大崎圏域	度数	43	115	84	26	268	19	287
	パーセント	15.0	40.1	29.3	9.1	93.4	6.6	100.0
	有効パーセント	16.0	42.9	31.3	9.7	100.0		
栗原圏域	度数	46	109	86	26	267	20	287
	パーセント	16.0	38.0	30.0	9.1	93.0	7.0	100.0
	有効パーセント	17.2	40.8	32.2	9.7	100.0		
登米圏域	度数	48	109	74	38	269	15	284
	パーセント	16.9	38.4	26.1	13.4	94.7	5.3	100.0
	有効パーセント	17.8	40.5	27.5	14.1	100.0		
石巻圏域	度数	45	121	71	26	263	16	279
	パーセント	16.1	43.4	25.4	9.3	94.3	5.7	100.0
	有効パーセント	17.1	46.0	27.0	9.9	100.0		
気仙沼・本吉 圏域	度数	65	115	46	15	241	15	256
	パーセント	25.4	44.9	18.0	5.9	94.1	5.9	100.0
	有効パーセント	27.0	47.7	19.1	6.2	100.0		

取組 6

重視度度数・割合表

		有 効					合計	欠 損 値	合 計
		重要	やや重要	あまり重要 ではない	重要では ない	わからない			
県全体	度数	452	740	253	64	424	1933	120	2053
	パーセント	22.0	36.0	12.3	3.1	20.7	94.2	5.8	100.0
	有効パーセント	23.4	38.3	13.1	3.3	21.9	100.0		
	「わからない」を除く 有効パーセント	30.0	49.0	16.8	4.2		100.0		
【性別】									
男性	度数	262	353	119	32	143	909	40	949
	パーセント	27.6	37.2	12.5	3.4	15.1	95.8	4.2	100.0
	有効パーセント	28.8	38.8	13.1	3.5	15.7	100.0		
女性	度数	175	366	123	29	266	959	72	1031
	パーセント	17.0	35.5	11.9	2.8	25.8	93.0	7.0	100.0
	有効パーセント	18.2	38.2	12.8	3.0	27.7	100.0		
【年齢別】									
65歳未満	度数	253	475	191	49	282	1250	47	1297
	パーセント	19.5	36.6	14.7	3.8	21.7	96.4	3.6	100.0
	有効パーセント	20.2	38.0	15.3	3.9	22.6	100.0		
65歳以上	度数	184	239	51	12	121	607	66	673
	パーセント	27.3	35.5	7.6	1.8	18.0	90.2	9.8	100.0
	有効パーセント	30.3	39.4	8.4	2.0	19.9	100.0		
【圏域別】									
仙南圏域	度数	47	103	40	6	48	244	6	250
	パーセント	18.8	41.2	16.0	2.4	19.2	97.6	2.4	100.0
	有効パーセント	19.3	42.2	16.4	2.5	19.7	100.0		
仙台圏域	度数	44	93	49	10	63	259	17	276
	パーセント	15.9	33.7	17.8	3.6	22.8	93.8	6.2	100.0
	有効パーセント	17.0	35.9	18.9	3.9	24.3	100.0		
大崎圏域	度数	60	107	31	9	60	267	20	287
	パーセント	20.9	37.3	10.8	3.1	20.9	93.0	7.0	100.0
	有効パーセント	22.5	40.1	11.6	3.4	22.5	100.0		
栗原圏域	度数	77	91	39	4	56	267	20	287
	パーセント	26.8	31.7	13.6	1.4	19.5	93.0	7.0	100.0
	有効パーセント	28.8	34.1	14.6	1.5	21.0	100.0		
登米圏域	度数	55	110	30	11	66	272	12	284
	パーセント	19.4	38.7	10.6	3.9	23.2	95.8	4.2	100.0
	有効パーセント	20.2	40.4	11.0	4.0	24.3	100.0		
石巻圏域	度数	67	105	28	12	56	268	11	279
	パーセント	24.0	37.6	10.0	4.3	20.1	96.1	3.9	100.0
	有効パーセント	25.0	39.2	10.4	4.5	20.9	100.0		
気仙沼・本吉 圏域	度数	81	95	20	7	41	244	12	256
	パーセント	31.6	37.1	7.8	2.7	16.0	95.3	4.7	100.0
	有効パーセント	33.2	38.9	8.2	2.9	16.8	100.0		

取組6

満足度度数・割合表

		有 効					合計	欠 損 値	合 計
		満足	やや満足	やや不満	不満	わからない			
県全体	度数	107	588	411	108	694	1908	145	2053
	パーセント	5.2	28.6	20.0	5.3	33.8	92.9	7.1	100.0
	有効パーセント	5.6	30.8	21.5	5.7	36.4	100.0		
	「わからない」を除く有効パーセント	8.8	48.4	33.9	8.9		100.0		
【性別】									
男性	度数	57	283	239	72	251	902	47	949
	パーセント	6.0	29.8	25.2	7.6	26.4	95.0	5.0	100.0
	有効パーセント	6.3	31.4	26.5	8.0	27.8	100.0		
女性	度数	46	294	154	31	419	944	87	1031
	パーセント	4.5	28.5	14.9	3.0	40.6	91.6	8.4	100.0
	有効パーセント	4.9	31.1	16.3	3.3	44.4	100.0		
【年齢別】									
65歳未満	度数	50	358	267	86	479	1240	57	1297
	パーセント	3.9	27.6	20.6	6.6	36.9	95.6	4.4	100.0
	有効パーセント	4.0	28.9	21.5	6.9	38.6	100.0		
65歳以上	度数	54	218	122	17	185	596	77	673
	パーセント	8.0	32.4	18.1	2.5	27.5	88.6	11.4	100.0
	有効パーセント	9.1	36.6	20.5	2.9	31.0	100.0		
【圏域別】									
仙南圏域	度数	19	68	53	20	81	241	9	250
	パーセント	7.6	27.2	21.2	8.0	32.4	96.4	3.6	100.0
	有効パーセント	7.9	28.2	22.0	8.3	33.6	100.0		
仙台圏域	度数	11	73	63	9	101	257	19	276
	パーセント	4.0	26.4	22.8	3.3	36.6	93.1	6.9	100.0
	有効パーセント	4.3	28.4	24.5	3.5	39.3	100.0		
大崎圏域	度数	11	87	56	15	98	267	20	287
	パーセント	3.8	30.3	19.5	5.2	34.1	93.0	7.0	100.0
	有効パーセント	4.1	32.6	21.0	5.6	36.7	100.0		
栗原圏域	度数	16	90	57	14	87	264	23	287
	パーセント	5.6	31.4	19.9	4.9	30.3	92.0	8.0	100.0
	有効パーセント	6.1	34.1	21.6	5.3	33.0	100.0		
登米圏域	度数	14	86	46	16	102	264	20	284
	パーセント	4.9	30.3	16.2	5.6	35.9	93.0	7.0	100.0
	有効パーセント	5.3	32.6	17.4	6.1	38.6	100.0		
石巻圏域	度数	15	81	55	14	101	266	13	279
	パーセント	5.4	29.0	19.7	5.0	36.2	95.3	4.7	100.0
	有効パーセント	5.6	30.5	20.7	5.3	38.0	100.0		
気仙沼・本吉圏域	度数	15	83	51	14	77	240	16	256
	パーセント	5.9	32.4	19.9	5.5	30.1	93.8	6.3	100.0
	有効パーセント	6.3	34.6	21.3	5.8	32.1	100.0		

取組6

特に優先すべきと思う項目度数・割合表

		有 効											欠 損 値	合 計
		ア	イ	ウ	エ	オ	カ	キ	ク	ケ	コ	合計		
県全体	度数	663	879	368	733	514	374	381	280	437	474	5103	130	5233
	パーセント	12.7	16.8	7.0	14.0	9.8	7.1	7.3	5.4	8.4	9.1	97.5	2.5	100.0
	有効パーセント	13.0	17.2	7.2	14.4	10.1	7.3	7.5	5.5	8.6	9.3	100.0		
母数：1923	有効パーセント	34.5	45.7	19.1	38.1	26.7	19.4	19.8	14.6	22.7	24.6			
合計：2053	度数パーセント													
【性別】														
男性	度数	315	400	189	340	243	192	199	141	244	228	2491	41	2532
	パーセント	12.4	15.8	7.5	13.4	9.6	7.6	7.9	5.6	9.6	9.0	98.4	1.6	100.0
	有効パーセント	12.6	16.1	7.6	13.6	9.8	7.7	8.0	5.7	9.8	9.2	100.0		
女性	度数	326	454	164	367	251	169	174	131	176	235	2447	76	2523
	パーセント	12.9	18.0	6.5	14.5	9.9	6.7	6.9	5.2	7.0	9.3	97.7	3.0	100.0
	有効パーセント	13.3	18.6	6.7	15.0	10.3	6.9	7.1	5.4	7.2	9.6	100.0		
【年齢別】														
65歳未満	度数	406	605	222	425	326	237	248	161	248	334	3212	55	3267
	パーセント	12.4	18.5	6.8	13.0	10.0	7.3	7.6	4.9	7.6	10.2	98.3	1.7	100.0
	有効パーセント	12.6	18.8	6.9	13.2	10.1	7.4	7.7	5.0	7.7	10.4	100.0		
65歳以上	度数	230	248	129	278	168	123	125	111	171	127	1710	61	1771
	パーセント	13.0	14.0	7.3	15.7	9.5	6.9	7.1	6.3	9.7	7.2	96.6	3.4	100.0
	有効パーセント	13.5	14.5	7.5	16.3	9.8	7.2	7.3	6.5	10.0	7.4	100.0		
【圏域別】														
仙南圏域	度数	93	113	44	88	63	52	48	40	58	69	668	7	675
	パーセント	13.8	16.7	6.5	13.0	9.3	7.7	7.1	5.9	8.6	10.2	99.0	1.0	100.0
	有効パーセント	13.9	16.9	6.6	13.2	9.4	7.8	7.2	6.0	8.7	10.3	100.0		
仙台圏域	度数	90	128	43	99	63	55	36	33	62	57	666	15	681
	パーセント	13.2	18.8	6.3	14.5	9.3	8.1	5.3	4.8	9.1	8.4	97.8	2.2	100.0
	有効パーセント	13.5	19.2	6.5	14.9	9.5	8.3	5.4	5.0	9.3	8.6	100.0		
大崎圏域	度数	89	127	53	121	70	42	32	43	60	64	701	20	721
	パーセント	12.3	17.6	7.4	16.8	9.7	5.8	4.4	6.0	8.3	8.9	97.2	2.8	100.0
	有効パーセント	12.7	18.1	7.6	17.3	10.0	6.0	4.6	6.1	8.6	9.1	100.0		
栗原圏域	度数	96	110	64	136	71	46	35	37	69	71	735	16	751
	パーセント	12.8	14.6	8.5	18.1	9.5	6.1	4.7	4.9	9.2	9.5	97.9	2.1	100.0
	有効パーセント	13.1	15.0	8.7	18.5	9.7	6.3	4.8	5.0	9.4	9.7	100.0		
陸米圏域	度数	101	124	70	108	95	63	37	53	62	60	773	18	791
	パーセント	12.8	15.7	8.8	13.7	12.0	8.0	4.7	6.7	7.8	7.6	97.7	2.3	100.0
	有効パーセント	13.1	16.0	9.1	14.0	12.3	8.2	4.8	6.9	8.0	7.8	100.0		
石巻圏域	度数	86	120	39	80	60	50	89	29	57	58	668	15	683
	パーセント	12.6	17.6	5.7	11.7	8.8	7.3	13.0	4.2	8.3	8.5	97.8	2.2	100.0
	有効パーセント	12.9	18.0	5.8	12.0	9.0	7.5	13.3	4.3	8.5	8.7	100.0		
気仙沼・本吉圏域	度数	74	111	32	56	57	42	89	33	38	72	604	13	617
	パーセント	12.0	18.0	5.2	9.1	9.2	6.8	14.4	5.3	6.2	11.7	97.9	2.1	100.0
	有効パーセント	12.3	18.4	5.3	9.3	9.4	7.0	14.7	5.5	6.3	11.9	100.0		

取組 7

認知度度数・割合表

		有 効				合計	欠 損 値	合 計
		知っている	ある程度 知っている	あまり 知らない	知らない			
県全体	度数	271	778	670	248	1967	86	2053
	パーセント	13.2	37.9	32.6	12.1	95.8	4.2	100.0
	有効パーセント	13.8	39.6	34.1	12.6	100.0		
【性別】								
男性	度数	131	325	346	111	913	36	949
	パーセント	13.8	34.2	36.5	11.7	96.2	3.8	100.0
	有効パーセント	14.3	35.6	37.9	12.2	100.0		
女性	度数	131	430	302	127	990	41	1031
	パーセント	12.7	41.7	29.3	12.3	96.0	4.0	100.0
	有効パーセント	13.2	43.4	30.5	12.8	100.0		
【年齢別】								
65歳未満	度数	157	490	451	161	1259	38	1297
	パーセント	12.1	37.8	34.8	12.4	97.1	2.9	100.0
	有効パーセント	12.5	38.9	35.8	12.8	100.0		
65歳以上	度数	106	260	194	74	634	39	673
	パーセント	15.8	38.6	28.8	11.0	94.2	5.8	100.0
	有効パーセント	16.7	41.0	30.6	11.7	100.0		
【圏域別】								
仙南圏域	度数	36	95	78	34	243	7	250
	パーセント	14.4	38.0	31.2	13.6	97.2	2.8	100.0
	有効パーセント	14.8	39.1	32.1	14.0	100.0		
仙台圏域	度数	28	109	99	31	267	9	276
	パーセント	10.1	39.5	35.9	11.2	96.7	3.3	100.0
	有効パーセント	10.5	40.8	37.1	11.6	100.0		
大崎圏域	度数	37	112	84	41	274	13	287
	パーセント	12.9	39.0	29.3	14.3	95.5	4.5	100.0
	有効パーセント	13.5	40.9	30.7	15.0	100.0		
栗原圏域	度数	45	113	93	24	275	12	287
	パーセント	15.7	39.4	32.4	8.4	95.8	4.2	100.0
	有効パーセント	16.4	41.1	33.8	8.7	100.0		
登米圏域	度数	50	103	89	33	275	9	284
	パーセント	17.6	36.3	31.3	11.6	96.8	3.2	100.0
	有効パーセント	18.2	37.5	32.4	12.0	100.0		
石巻圏域	度数	25	118	102	24	269	10	279
	パーセント	9.0	42.3	36.6	8.6	96.4	3.6	100.0
	有効パーセント	9.3	43.9	37.9	8.9	100.0		
気仙沼・本吉 圏域	度数	40	89	78	40	247	9	256
	パーセント	15.6	34.8	30.5	15.6	96.5	3.5	100.0
	有効パーセント	16.2	36.0	31.6	16.2	100.0		

取組 7

関心度度数・割合表

		有 効				合計	欠 損 値	合 計
		関心がある	ある程度 関心がある	あまり 関心がない	関心がない			
県全体	度数	463	962	364	121	1910	143	2053
	パーセント	22.6	46.9	17.7	5.9	93.0	7.0	100.0
	有効パーセント	24.2	50.4	19.1	6.3	100.0		
【性別】								
男性	度数	215	440	188	49	892	57	949
	パーセント	22.7	46.4	19.8	5.2	94.0	6.0	100.0
	有効パーセント	24.1	49.3	21.1	5.5	100.0		
女性	度数	229	498	164	66	957	74	1031
	パーセント	22.2	48.3	15.9	6.4	92.8	7.2	100.0
	有効パーセント	23.9	52.0	17.1	6.9	100.0		
【年齢別】								
65歳未満	度数	270	642	250	75	1237	60	1297
	パーセント	20.8	49.5	19.3	5.8	95.4	4.6	100.0
	有効パーセント	21.8	51.9	20.2	6.1	100.0		
65歳以上	度数	173	289	102	38	602	71	673
	パーセント	25.7	42.9	15.2	5.6	89.5	10.5	100.0
	有効パーセント	28.7	48.0	16.9	6.3	100.0		
【圏域別】								
仙南圏域	度数	54	134	41	10	239	11	250
	パーセント	21.6	53.6	16.4	4.0	95.6	4.4	100.0
	有効パーセント	22.6	56.1	17.2	4.2	100.0		
仙台圏域	度数	51	141	53	15	260	16	276
	パーセント	18.5	51.1	19.2	5.4	94.2	5.8	100.0
	有効パーセント	19.6	54.2	20.4	5.8	100.0		
大崎圏域	度数	66	139	44	23	272	15	287
	パーセント	23.0	48.4	15.3	8.0	94.8	5.2	100.0
	有効パーセント	24.3	51.1	16.2	8.5	100.0		
栗原圏域	度数	74	121	54	16	265	22	287
	パーセント	25.8	42.2	18.8	5.6	92.3	7.7	100.0
	有効パーセント	27.9	45.7	20.4	6.0	100.0		
登米圏域	度数	76	127	45	18	266	18	284
	パーセント	26.8	44.7	15.8	6.3	93.7	6.3	100.0
	有効パーセント	28.6	47.7	16.9	6.8	100.0		
石巻圏域	度数	49	151	52	9	261	18	279
	パーセント	17.6	54.1	18.6	3.2	93.5	6.5	100.0
	有効パーセント	18.8	57.9	19.9	3.4	100.0		
気仙沼・本吉 圏域	度数	67	103	50	16	236	20	256
	パーセント	26.2	40.2	19.5	6.3	92.2	7.8	100.0
	有効パーセント	28.4	43.6	21.2	6.8	100.0		

取組 7

重視度度数・割合表

		有 効					合計	欠 損 値	合 計
		重要	やや重要	あまり重要 ではない	重要では ない	わからない			
県全体	度数	599	796	189	50	271	1905	148	2053
	パーセント	29.2	38.8	9.2	2.4	13.2	92.8	7.2	100.0
	有効パーセント	31.4	41.8	9.9	2.6	14.2	100.0		
	「わからない」を除く 有効パーセント	36.7	48.7	11.6	3.1		100.0		
【性別】									
男性	度数	279	372	106	32	99	888	61	949
	パーセント	29.4	39.2	11.2	3.4	10.4	93.6	6.4	100.0
	有効パーセント	31.4	41.9	11.9	3.6	11.1	100.0		
女性	度数	298	402	81	16	160	957	74	1031
	パーセント	28.9	39.0	7.9	1.6	15.5	92.8	7.2	100.0
	有効パーセント	31.1	42.0	8.5	1.7	16.7	100.0		
【年齢別】									
65歳未満	度数	357	527	143	40	175	1242	55	1297
	パーセント	27.5	40.6	11.0	3.1	13.5	95.8	4.2	100.0
	有効パーセント	28.7	42.4	11.5	3.2	14.1	100.0		
65歳以上	度数	216	244	44	8	81	593	80	673
	パーセント	32.1	36.3	6.5	1.2	12.0	88.1	11.9	100.0
	有効パーセント	36.4	41.1	7.4	1.3	13.7	100.0		
【圏域別】									
仙南圏域	度数	75	114	26	6	25	246	4	250
	パーセント	30.0	45.6	10.4	2.4	10.0	98.4	1.6	100.0
	有効パーセント	30.5	46.3	10.6	2.4	10.2	100.0		
仙台圏域	度数	70	115	28	10	36	259	17	276
	パーセント	25.4	41.7	10.1	3.6	13.0	93.8	6.2	100.0
	有効パーセント	27.0	44.4	10.8	3.9	13.9	100.0		
大崎圏域	度数	83	113	17	9	42	264	23	287
	パーセント	28.9	39.4	5.9	3.1	14.6	92.0	8.0	100.0
	有効パーセント	31.4	42.8	6.4	3.4	15.9	100.0		
栗原圏域	度数	89	106	30	2	38	265	22	287
	パーセント	31.0	36.9	10.5	0.7	13.2	92.3	7.7	100.0
	有効パーセント	33.6	40.0	11.3	0.8	14.3	100.0		
登米圏域	度数	100	96	27	5	39	267	17	284
	パーセント	35.2	33.8	9.5	1.8	13.7	94.0	6.0	100.0
	有効パーセント	37.5	36.0	10.1	1.9	14.6	100.0		
石巻圏域	度数	73	124	28	7	29	261	18	279
	パーセント	26.2	44.4	10.0	2.5	10.4	93.5	6.5	100.0
	有効パーセント	28.0	47.5	10.7	2.7	11.1	100.0		
気仙沼・本吉 圏域	度数	73	91	26	7	39	236	20	256
	パーセント	28.5	35.5	10.2	2.7	15.2	92.2	7.8	100.0
	有効パーセント	30.9	38.6	11.0	3.0	16.5	100.0		

取組 7

満足度度数・割合表

		有 効					合計	欠 損 値	合 計
		満足	やや満足	やや不満	不満	わからない			
県全体	度数	154	780	352	94	504	1884	169	2053
	パーセント	7.5	38.0	17.1	4.6	24.5	91.8	8.2	100.0
	有効パーセント	8.2	41.4	18.7	5.0	26.8	100.0		
	「わからない」を除く有効パーセント	11.2	56.5	25.5	6.8		100.0		
【性別】									
男性	度数	67	348	202	61	207	885	64	949
	パーセント	7.1	36.7	21.3	6.4	21.8	93.3	6.7	100.0
	有効パーセント	7.6	39.3	22.8	6.9	23.4	100.0		
女性	度数	80	415	139	31	280	945	86	1031
	パーセント	7.8	40.3	13.5	3.0	27.2	91.7	8.3	100.0
	有効パーセント	8.5	43.9	14.7	3.3	29.6	100.0		
【年齢別】									
65歳未満	度数	84	491	236	77	349	1237	60	1297
	パーセント	6.5	37.9	18.2	5.9	26.9	95.4	4.6	100.0
	有効パーセント	6.8	39.7	19.1	6.2	28.2	100.0		
65歳以上	度数	64	268	103	15	133	583	90	673
	パーセント	9.5	39.8	15.3	2.2	19.8	86.6	13.4	100.0
	有効パーセント	11.0	46.0	17.7	2.6	22.8	100.0		
【圏域別】									
仙南圏域	度数	19	102	48	17	56	242	8	250
	パーセント	7.6	40.8	19.2	6.8	22.4	96.8	3.2	100.0
	有効パーセント	7.9	42.1	19.8	7.0	23.1	100.0		
仙台圏域	度数	15	122	45	9	70	261	15	276
	パーセント	5.4	44.2	16.3	3.3	25.4	94.6	5.4	100.0
	有効パーセント	5.7	46.7	17.2	3.4	26.8	100.0		
大崎圏域	度数	21	100	53	18	70	262	25	287
	パーセント	7.3	34.8	18.5	6.3	24.4	91.3	8.7	100.0
	有効パーセント	8.0	38.2	20.2	6.9	26.7	100.0		
栗原圏域	度数	37	108	46	13	57	261	26	287
	パーセント	12.9	37.6	16.0	4.5	19.9	90.9	9.1	100.0
	有効パーセント	14.2	41.4	17.6	5.0	21.8	100.0		
登米圏域	度数	20	123	41	9	69	262	22	284
	パーセント	7.0	43.3	14.4	3.2	24.3	92.3	7.7	100.0
	有効パーセント	7.6	46.9	15.6	3.4	26.3	100.0		
石巻圏域	度数	13	109	60	9	69	260	19	279
	パーセント	4.7	39.1	21.5	3.2	24.7	93.2	6.8	100.0
	有効パーセント	5.0	41.9	23.1	3.5	26.5	100.0		
気仙沼・本吉圏域	度数	20	85	39	15	74	233	23	256
	パーセント	7.8	33.2	15.2	5.9	28.9	91.0	9.0	100.0
	有効パーセント	8.6	36.5	16.7	6.4	31.8	100.0		

取組 7

特に優先すべきと思う項目度数・割合表

		有 効									欠 損 値	合 計
		ア	イ	ウ	エ	オ	カ	キ	ク	合計		
県全体	度数	721	582	906	869	308	539	507	798	5230	125	5355
	パーセント	13.5	10.9	16.9	16.2	5.8	10.1	9.5	14.9	97.7		
	有効パーセント	13.8	11.1	17.3	16.6	5.9	10.3	9.7	15.3	100.0		
母数：1928	有効パーセント	37.4	30.2	47.0	45.1	16.0	28.0	26.3	41.4			
合計：2053	度数パーセント											
【性別】												
男性	度数	352	291	398	358	179	253	215	344	2390	54	2444
	パーセント	14.4	11.9	16.3	14.6	7.3	10.4	8.8	14.1	97.8		
	有効パーセント	14.7	12.2	16.7	15.0	7.5	10.6	9.0	14.4	100.0		
女性	度数	344	271	481	484	114	273	282	427	2676	58	2734
	パーセント	12.6	9.9	17.6	17.7	4.2	10.0	10.3	15.6	97.9		
	有効パーセント	12.9	10.1	18.0	18.1	4.3	10.2	10.5	16.0	100.0		
【年齢別】												
65歳未満	度数	434	362	573	592	167	360	312	499	3299	59	3358
	パーセント	12.9	10.8	17.1	17.6	5.0	10.7	9.3	14.9	98.2		
	有効パーセント	13.2	11.0	17.4	17.9	5.1	10.9	9.5	15.1	100.0		
65歳以上	度数	260	194	302	244	125	164	181	266	1736	53	1789
	パーセント	14.5	10.8	16.9	13.6	7.0	9.2	10.1	14.9	97.0		
	有効パーセント	15.0	11.2	17.4	14.1	7.2	9.4	10.4	15.3	100.0		
【圏域別】												
仙南圏域	度数	93	73	124	108	30	75	71	98	672	8	680
	パーセント	13.7	10.7	18.2	15.9	4.4	11.0	10.4	14.4	98.8		
	有効パーセント	13.8	10.9	18.5	16.1	4.5	11.2	10.6	14.6	100.0		
仙台圏域	度数	94	71	137	118	43	67	76	104	710	12	722
	パーセント	13.0	9.8	19.0	16.3	6.0	9.3	10.5	14.4	98.3		
	有効パーセント	13.2	10.0	19.3	16.6	6.1	9.4	10.7	14.6	100.0		
大崎圏域	度数	96	86	109	114	46	77	66	106	700	21	721
	パーセント	13.3	11.9	15.1	15.8	6.4	10.7	9.2	14.7	97.1		
	有効パーセント	13.7	12.3	15.6	16.3	6.6	11.0	9.4	15.1	100.0		
栗原圏域	度数	112	76	124	124	39	69	56	117	717	14	731
	パーセント	15.3	10.4	17.0	17.0	5.3	9.4	7.7	16.0	98.1		
	有効パーセント	15.6	10.6	17.3	17.3	5.4	9.6	7.8	16.3	100.0		
登米圏域	度数	113	95	139	122	56	82	79	111	797	17	814
	パーセント	13.9	11.7	17.1	15.0	6.9	10.1	9.7	13.6	97.9		
	有効パーセント	14.2	11.9	17.4	15.3	7.0	10.3	9.9	13.9	100.0		
石巻圏域	度数	93	78	115	117	35	66	64	98	666	15	681
	パーセント	13.7	11.5	16.9	17.2	5.1	9.7	9.4	14.4	97.8		
	有効パーセント	14.0	11.7	17.3	17.6	5.3	9.9	9.6	14.7	100.0		
気仙沼・本吉圏域	度数	81	69	107	112	34	76	67	113	659	16	675
	パーセント	12.0	10.2	15.9	16.6	5.0	11.3	9.9	16.7	97.6		
	有効パーセント	12.3	10.5	16.2	17.0	5.2	11.5	10.2	17.1	100.0		

取組 8

認知度度数・割合表

		有 効					欠 損 値	合 計
		知っている	ある程度 知っている	あまり 知らない	知らない	合計		
県全体	度数	68	275	935	690	1968	85	2053
	パーセント	3.3	13.4	45.5	33.6	95.9	4.1	100.0
	有効パーセント	3.5	14.0	47.5	35.1	100.0		
【性別】								
男性	度数	53	148	447	264	912	37	949
	パーセント	5.6	15.6	47.1	27.8	96.1	3.9	100.0
	有効パーセント	5.8	16.2	49.0	28.9	100.0		
女性	度数	11	118	455	408	992	39	1031
	パーセント	1.1	11.4	44.1	39.6	96.2	3.8	100.0
	有効パーセント	1.1	11.9	45.9	41.1	100.0		
【年齢別】								
65歳未満	度数	26	147	580	509	1262	35	1297
	パーセント	2.0	11.3	44.7	39.2	97.3	2.7	100.0
	有効パーセント	2.1	11.6	46.0	40.3	100.0		
65歳以上	度数	37	117	317	161	632	41	673
	パーセント	5.5	17.4	47.1	23.9	93.9	6.1	100.0
	有効パーセント	5.9	18.5	50.2	25.5	100.0		
【圏域別】								
仙南圏域	度数	9	30	106	100	245	5	250
	パーセント	3.6	12.0	42.4	40.0	98.0	2.0	100.0
	有効パーセント	3.7	12.2	43.3	40.8	100.0		
仙台圏域	度数	5	49	116	97	267	9	276
	パーセント	1.8	17.8	42.0	35.1	96.7	3.3	100.0
	有効パーセント	1.9	18.4	43.4	36.3	100.0		
大崎圏域	度数	9	42	122	100	273	14	287
	パーセント	3.1	14.6	42.5	34.8	95.1	4.9	100.0
	有効パーセント	3.3	15.4	44.7	36.6	100.0		
栗原圏域	度数	14	38	146	75	273	14	287
	パーセント	4.9	13.2	50.9	26.1	95.1	4.9	100.0
	有効パーセント	5.1	13.9	53.5	27.5	100.0		
登米圏域	度数	15	33	134	94	276	8	284
	パーセント	5.3	11.6	47.2	33.1	97.2	2.8	100.0
	有効パーセント	5.4	12.0	48.6	34.1	100.0		
石巻圏域	度数	6	31	135	97	269	10	279
	パーセント	2.2	11.1	48.4	34.8	96.4	3.6	100.0
	有効パーセント	2.2	11.5	50.2	36.1	100.0		
気仙沼・本吉 圏域	度数	4	35	118	91	248	8	256
	パーセント	1.6	13.7	46.1	35.5	96.9	3.1	100.0
	有効パーセント	1.6	14.1	47.6	36.7	100.0		

取組 8

関心度度数・割合表

		有 効				合計	欠 損 値	合 計
		関心がある	ある程度 関心がある	あまり 関心がない	関心がない			
県全体	度数	146	532	827	404	1909	144	2053
	パーセント	7.1	25.9	40.3	19.7	93.0	7.0	100.0
	有効パーセント	7.6	27.9	43.3	21.2	100.0		
【性別】								
男性	度数	91	285	364	150	890	59	949
	パーセント	9.6	30.0	38.4	15.8	93.8	6.2	100.0
	有効パーセント	10.2	32.0	40.9	16.9	100.0		
女性	度数	44	233	441	240	958	73	1031
	パーセント	4.3	22.6	42.8	23.3	92.9	7.1	100.0
	有効パーセント	4.6	24.3	46.0	25.1	100.0		
【年齢別】								
65歳未満	度数	71	304	579	284	1238	59	1297
	パーセント	5.5	23.4	44.6	21.9	95.5	4.5	100.0
	有効パーセント	5.7	24.6	46.8	22.9	100.0		
65歳以上	度数	65	208	223	104	600	73	673
	パーセント	9.7	30.9	33.1	15.5	89.2	10.8	100.0
	有効パーセント	10.8	34.7	37.2	17.3	100.0		
【圏域別】								
仙南圏域	度数	22	71	91	53	237	13	250
	パーセント	8.8	28.4	36.4	21.2	94.8	5.2	100.0
	有効パーセント	9.3	30.0	38.4	22.4	100.0		
仙台圏域	度数	18	75	114	54	261	15	276
	パーセント	6.5	27.2	41.3	19.6	94.6	5.4	100.0
	有効パーセント	6.9	28.7	43.7	20.7	100.0		
大崎圏域	度数	16	87	104	59	266	21	287
	パーセント	5.6	30.3	36.2	20.6	92.7	7.3	100.0
	有効パーセント	6.0	32.7	39.1	22.2	100.0		
栗原圏域	度数	30	79	113	46	268	19	287
	パーセント	10.5	27.5	39.4	16.0	93.4	6.6	100.0
	有効パーセント	11.2	29.5	42.2	17.2	100.0		
登米圏域	度数	17	72	121	51	261	23	284
	パーセント	6.0	25.4	42.6	18.0	91.9	8.1	100.0
	有効パーセント	6.5	27.6	46.4	19.5	100.0		
石巻圏域	度数	12	69	125	57	263	16	279
	パーセント	4.3	24.7	44.8	20.4	94.3	5.7	100.0
	有効パーセント	4.6	26.2	47.5	21.7	100.0		
気仙沼・本吉 圏域	度数	15	56	116	55	242	14	256
	パーセント	5.9	21.9	45.3	21.5	94.5	5.5	100.0
	有効パーセント	6.2	23.1	47.9	22.7	100.0		

取組 8

重視度度数・割合表

		有 効					合計	欠 損 値	合 計
		重要	やや重要	あまり重要 ではない	重要では ない	わからない			
県全体	度数	223	511	371	152	670	1927	126	2053
	パーセント	10.9	24.9	18.1	7.4	32.6	93.9	6.1	100.0
	有効パーセント	11.6	26.5	19.3	7.9	34.8	100.0		
	「わからない」を除く 有効パーセント	17.7	40.7	29.5	12.1		100.0		
【性別】									
男性	度数	133	262	191	76	241	903	46	949
	パーセント	14.0	27.6	20.1	8.0	25.4	95.2	4.8	100.0
	有効パーセント	14.7	29.0	21.2	8.4	26.7	100.0		
女性	度数	81	240	169	69	407	966	65	1031
	パーセント	7.9	23.3	16.4	6.7	39.5	93.7	6.3	100.0
	有効パーセント	8.4	24.8	17.5	7.1	42.1	100.0		
【年齢別】									
65歳未満	度数	107	313	267	119	441	1247	50	1297
	パーセント	8.2	24.1	20.6	9.2	34.0	96.1	3.9	100.0
	有効パーセント	8.6	25.1	21.4	9.5	35.4	100.0		
65歳以上	度数	107	185	91	26	203	612	61	673
	パーセント	15.9	27.5	13.5	3.9	30.2	90.9	9.1	100.0
	有効パーセント	17.5	30.2	14.9	4.2	33.2	100.0		
【圏域別】									
仙南圏域	度数	30	72	47	19	77	245	5	250
	パーセント	12.0	28.8	18.8	7.6	30.8	98.0	2.0	100.0
	有効パーセント	12.2	29.4	19.2	7.8	31.4	100.0		
仙台圏域	度数	24	84	49	17	88	262	14	276
	パーセント	8.7	30.4	17.8	6.2	31.9	94.9	5.1	100.0
	有効パーセント	9.2	32.1	18.7	6.5	33.6	100.0		
大崎圏域	度数	26	67	55	19	101	268	19	287
	パーセント	9.1	23.3	19.2	6.6	35.2	93.4	6.6	100.0
	有効パーセント	9.7	25.0	20.5	7.1	37.7	100.0		
栗原圏域	度数	46	67	55	24	77	269	18	287
	パーセント	16.0	23.3	19.2	8.4	26.8	93.7	6.3	100.0
	有効パーセント	17.1	24.9	20.4	8.9	28.6	100.0		
登米圏域	度数	27	82	44	22	98	273	11	284
	パーセント	9.5	28.9	15.5	7.7	34.5	96.1	3.9	100.0
	有効パーセント	9.9	30.0	16.1	8.1	35.9	100.0		
石巻圏域	度数	27	70	54	21	95	267	12	279
	パーセント	9.7	25.1	19.4	7.5	34.1	95.7	4.3	100.0
	有効パーセント	10.1	26.2	20.2	7.9	35.6	100.0		
気仙沼・本吉 圏域	度数	26	50	49	19	94	238	18	256
	パーセント	10.2	19.5	19.1	7.4	36.7	93.0	7.0	100.0
	有効パーセント	10.9	21.0	20.6	8.0	39.5	100.0		

取組 8

満足度度数・割合表

		有 効					合計	欠 損 値	合 計
		満足	やや満足	やや不満	不満	わからない			
県全体	度数	65	407	317	109	1002	1900	153	2053
	パーセント	3.2	19.8	15.4	5.3	48.8	92.5	7.5	100.0
	有効パーセント	3.4	21.4	16.7	5.7	52.7	100.0		
	「わからない」を除く有効パーセント	7.2	45.3	35.3	12.1		100.0		
【性別】									
男性	度数	40	212	179	61	398	890	59	949
	パーセント	4.2	22.3	18.9	6.4	41.9	93.8	6.2	100.0
	有効パーセント	4.5	23.8	20.1	6.9	44.7	100.0		
女性	度数	23	185	127	46	575	956	75	1031
	パーセント	2.2	17.9	12.3	4.5	55.8	92.7	7.3	100.0
	有効パーセント	2.4	19.4	13.3	4.8	60.1	100.0		
【年齢別】									
65歳未満	度数	35	214	207	86	694	1236	61	1297
	パーセント	2.7	16.5	16.0	6.6	53.5	95.3	4.7	100.0
	有効パーセント	2.8	17.3	16.7	7.0	56.1	100.0		
65歳以上	度数	29	180	97	20	274	600	73	673
	パーセント	4.3	26.7	14.4	3.0	40.7	89.2	10.8	100.0
	有効パーセント	4.8	30.0	16.2	3.3	45.7	100.0		
【圏域別】									
仙南圏域	度数	10	57	44	14	115	240	10	250
	パーセント	4.0	22.8	17.6	5.6	46.0	96.0	4.0	100.0
	有効パーセント	4.2	23.8	18.3	5.8	47.9	100.0		
仙台圏域	度数	10	57	43	14	135	259	17	276
	パーセント	3.6	20.7	15.6	5.1	48.9	93.8	6.2	100.0
	有効パーセント	3.9	22.0	16.6	5.4	52.1	100.0		
大崎圏域	度数	9	57	46	12	143	267	20	287
	パーセント	3.1	19.9	16.0	4.2	49.8	93.0	7.0	100.0
	有効パーセント	3.4	21.3	17.2	4.5	53.6	100.0		
栗原圏域	度数	13	59	46	18	127	263	24	287
	パーセント	4.5	20.6	16.0	6.3	44.3	91.6	8.4	100.0
	有効パーセント	4.9	22.4	17.5	6.8	48.3	100.0		
登米圏域	度数	10	64	43	16	134	267	17	284
	パーセント	3.5	22.5	15.1	5.6	47.2	94.0	6.0	100.0
	有効パーセント	3.7	24.0	16.1	6.0	50.2	100.0		
石巻圏域	度数	6	48	45	9	154	262	17	279
	パーセント	2.2	17.2	16.1	3.2	55.2	93.9	6.1	100.0
	有効パーセント	2.3	18.3	17.2	3.4	58.8	100.0		
気仙沼・本吉圏域	度数	4	42	34	21	138	239	17	256
	パーセント	1.6	16.4	13.3	8.2	53.9	93.4	6.6	100.0
	有効パーセント	1.7	17.6	14.2	8.8	57.7	100.0		

取組 8

特に優先すべきと思う項目度数・割合表

		有 効							欠 損 値	合 計
		ア	イ	ウ	エ	オ	カ	合計		
県全体	度数	576	497	603	420	626	403	3125	292	3417
	パーセント	16.9	14.5	17.6	12.3	18.3	11.8	91.5	8.5	100.0
	有効パーセント	18.4	15.9	19.3	13.4	20.0	12.9	100.0		
母数：1761										
合計：2053	度数パーセント	32.7	28.2	34.2	23.9	35.5	22.9			
【性別】										
男性	度数	300	233	307	206	328	181	1555	107	1662
	パーセント	18.1	14.0	18.5	12.4	19.7	10.9	93.6	6.4	100.0
	有効パーセント	19.3	15.0	19.7	13.2	21.1	11.6	100.0		
女性	度数	258	250	274	201	281	205	1469	160	1629
	パーセント	15.8	15.3	16.8	12.3	17.2	12.6	90.2	9.8	100.0
	有効パーセント	17.6	17.0	18.7	13.7	19.1	14.0	100.0		
【年齢別】										
65歳未満	度数	348	317	365	235	387	266	1918	153	2071
	パーセント	16.8	15.3	17.6	11.3	18.7	12.8	92.6	7.4	100.0
	有効パーセント	18.1	16.5	19.0	12.3	20.2	13.9	100.0		
65歳以上	度数	206	166	214	170	218	118	112	1092	1204
	パーセント	17.1	13.8	17.8	14.1	18.1	9.8	9.3	90.7	100.0
	有効パーセント	183.9	148.2	191.1	151.8	194.6	105.4	100.0		
【圏域別】										
仙南圏域	度数	74	65	69	68	78	58	412	26	438
	パーセント	16.9	14.8	15.8	15.5	17.8	13.2	94.1	5.9	100.0
	有効パーセント	18.0	15.8	16.7	16.5	18.9	14.1	100.0		
仙台圏域	度数	77	73	75	66	86	58	435	33	468
	パーセント	16.5	15.6	16.0	14.1	18.4	12.4	92.9	7.1	100.0
	有効パーセント	17.7	16.8	17.2	15.2	19.8	13.3	100.0		
大崎圏域	度数	70	66	79	62	93	57	427	43	470
	パーセント	14.9	14.0	16.8	13.2	19.8	12.1	90.9	9.1	100.0
	有効パーセント	16.4	15.5	18.5	14.5	21.8	13.3	100.0		
栗原圏域	度数	72	81	85	63	92	51	444	37	481
	パーセント	15.0	16.8	17.7	13.1	19.1	10.6	92.3	7.7	100.0
	有効パーセント	16.2	18.2	19.1	14.2	20.7	11.5	100.0		
登米圏域	度数	94	76	97	44	101	57	469	40	509
	パーセント	18.5	14.9	19.1	8.6	19.8	11.2	92.1	7.9	100.0
	有効パーセント	20.0	16.2	20.7	9.4	21.5	12.2	100.0		
石巻圏域	度数	82	57	88	52	70	54	403	33	436
	パーセント	9.8	19.6	35.7	7.8	7.2	16.9	97.0	3.0	100.0
	有効パーセント	10.1	20.2	36.8	8.0	7.4	17.4	100.0		
気仙沼・本吉圏域	度数	78	51	74	40	68	42	353	38	391
	パーセント	19.9	13.0	18.9	10.2	17.4	10.7	90.3	9.7	100.0
	有効パーセント	22.1	14.4	21.0	11.3	19.3	11.9	100.0		

取組 9

認知度度数・割合表

		有 効				合計	欠 損 値	合 計
		知っている	ある程度 知っている	あまり 知らない	知らない			
県全体	度数	363	749	523	321	1956	97	2053
	パーセント	17.7	36.5	25.5	15.6	95.3	4.7	100.0
	有効パーセント	18.6	38.3	26.7	16.4	100.0		
【性別】								
男性	度数	219	374	202	113	908	41	949
	パーセント	23.1	39.4	21.3	11.9	95.7	4.3	100.0
	有効パーセント	24.1	41.2	22.2	12.4	100.0		
女性	度数	134	352	306	194	986	45	1031
	パーセント	13.0	34.1	29.7	18.8	95.6	4.4	100.0
	有効パーセント	13.6	35.7	31.0	19.7	100.0		
【年齢別】								
65歳未満	度数	192	479	362	221	1254	43	1297
	パーセント	14.8	36.9	27.9	17.0	96.7	3.3	100.0
	有効パーセント	15.3	38.2	28.9	17.6	100.0		
65歳以上	度数	162	242	144	83	631	42	673
	パーセント	24.1	36.0	21.4	12.3	93.8	6.2	100.0
	有効パーセント	25.7	38.4	22.8	13.2	100.0		
【圏域別】								
仙南圏域	度数	49	81	75	40	245	5	250
	パーセント	19.6	32.4	30.0	16.0	98.0	2.0	100.0
	有効パーセント	20.0	33.1	30.6	16.3	100.0		
仙台圏域	度数	33	103	76	55	267	9	276
	パーセント	12.0	37.3	27.5	19.9	96.7	3.3	100.0
	有効パーセント	12.4	38.6	28.5	20.6	100.0		
大崎圏域	度数	57	100	69	44	270	17	287
	パーセント	19.9	34.8	24.0	15.3	94.1	5.9	100.0
	有効パーセント	21.1	37.0	25.6	16.3	100.0		
栗原圏域	度数	54	106	74	44	278	9	287
	パーセント	18.8	36.9	25.8	15.3	96.9	3.1	100.0
	有効パーセント	19.4	38.1	26.6	15.8	100.0		
登米圏域	度数	58	105	71	37	271	13	284
	パーセント	20.4	37.0	25.0	13.0	95.4	4.6	100.0
	有効パーセント	21.4	38.7	26.2	13.7	100.0		
石巻圏域	度数	44	110	77	35	266	13	279
	パーセント	15.8	39.4	27.6	12.5	95.3	4.7	100.0
	有効パーセント	16.5	41.4	28.9	13.2	100.0		
気仙沼・本吉 圏域	度数	52	101	54	39	246	10	256
	パーセント	20.3	39.5	21.1	15.2	96.1	3.9	100.0
	有効パーセント	21.1	41.1	22.0	15.9	100.0		

取組 9

関心度度数・割合表

		有 効				合計	欠 損 値	合 計
		関心がある	ある程度 関心がある	あまり 関心がない	関心がない			
県全体	度数	412	807	481	206	1906	147	2053
	パーセント	20.1	39.3	23.4	10.0	92.8	7.2	100.0
	有効パーセント	21.6	42.3	25.2	10.8	100.0		
【性別】								
男性	度数	258	395	166	67	886	63	949
	パーセント	27.2	41.6	17.5	7.1	93.4	6.6	100.0
	有効パーセント	29.1	44.6	18.7	7.6	100.0		
女性	度数	141	398	296	130	965	66	1031
	パーセント	13.7	38.6	28.7	12.6	93.6	6.4	100.0
	有効パーセント	14.6	41.2	30.7	13.5	100.0		
【年齢別】								
65歳未満	度数	229	527	342	135	1233	64	1297
	パーセント	17.7	40.6	26.4	10.4	95.1	4.9	100.0
	有効パーセント	18.6	42.7	27.7	10.9	100.0		
65歳以上	度数	170	261	119	59	609	64	673
	パーセント	25.3	38.8	17.7	8.8	90.5	9.5	100.0
	有効パーセント	27.9	42.9	19.5	9.7	100.0		
【圏域別】								
仙南圏域	度数	55	83	78	25	241	9	250
	パーセント	22.0	33.2	31.2	10.0	96.4	3.6	100.0
	有効パーセント	22.8	34.4	32.4	10.4	100.0		
仙台圏域	度数	39	113	74	35	261	15	276
	パーセント	14.1	40.9	26.8	12.7	94.6	5.4	100.0
	有効パーセント	14.9	43.3	28.4	13.4	100.0		
大崎圏域	度数	58	108	67	31	264	23	287
	パーセント	20.2	37.6	23.3	10.8	92.0	8.0	100.0
	有効パーセント	22.0	40.9	25.4	11.7	100.0		
栗原圏域	度数	62	115	63	29	269	18	287
	パーセント	21.6	40.1	22.0	10.1	93.7	6.3	100.0
	有効パーセント	23.0	42.8	23.4	10.8	100.0		
登米圏域	度数	58	127	59	20	264	20	284
	パーセント	20.4	44.7	20.8	7.0	93.0	7.0	100.0
	有効パーセント	22.0	48.1	22.3	7.6	100.0		
石巻圏域	度数	51	120	62	27	260	19	279
	パーセント	18.3	43.0	22.2	9.7	93.2	6.8	100.0
	有効パーセント	19.6	46.2	23.8	10.4	100.0		
気仙沼・本吉 圏域	度数	69	108	47	19	243	13	256
	パーセント	27.0	42.2	18.4	7.4	94.9	5.1	100.0
	有効パーセント	28.4	44.4	19.3	7.8	100.0		

取組 9

重視度度数・割合表

		有 効					合計	欠 損 値	合 計
		重要	やや重要	あまり重要 ではない	重要では ない	わからない			
県全体	度数	549	692	200	73	400	1914	139	2053
	パーセント	26.7	33.7	9.7	3.6	19.5	93.2	6.8	100.0
	有効パーセント	28.7	36.2	10.4	3.8	20.9	100.0		
	「わからない」を除く 有効パーセント	36.3	45.7	13.2	4.8		100.0		
【性別】									
男性	度数	318	345	88	33	107	891	58	949
	パーセント	33.5	36.4	9.3	3.5	11.3	93.9	6.1	100.0
	有効パーセント	35.7	38.7	9.9	3.7	12.0	100.0		
女性	度数	216	331	111	35	268	961	70	1031
	パーセント	21.0	32.1	10.8	3.4	26.0	93.2	6.8	100.0
	有効パーセント	22.5	34.4	11.6	3.6	27.9	100.0		
【年齢別】									
65歳未満	度数	319	457	151	50	255	1232	65	1297
	パーセント	24.6	35.2	11.6	3.9	19.7	95.0	5.0	100.0
	有効パーセント	25.9	37.1	12.3	4.1	20.7	100.0		
65歳以上	度数	214	215	48	19	115	611	62	673
	パーセント	31.8	31.9	7.1	2.8	17.1	90.8	9.2	100.0
	有効パーセント	35.0	35.2	7.9	3.1	18.8	100.0		
【圏域別】									
仙南圏域	度数	65	79	39	9	49	241	9	250
	パーセント	26.0	31.6	15.6	3.6	19.6	96.4	3.6	100.0
	有効パーセント	27.0	32.8	16.2	3.7	20.3	100.0		
仙台圏域	度数	64	101	23	15	55	258	18	276
	パーセント	23.2	36.6	8.3	5.4	19.9	93.5	6.5	100.0
	有効パーセント	24.8	39.1	8.9	5.8	21.3	100.0		
大崎圏域	度数	68	105	17	8	68	266	21	287
	パーセント	23.7	36.6	5.9	2.8	23.7	92.7	7.3	100.0
	有効パーセント	25.6	39.5	6.4	3.0	25.6	100.0		
栗原圏域	度数	85	103	32	7	47	274	13	287
	パーセント	29.6	35.9	11.1	2.4	16.4	95.5	4.5	100.0
	有効パーセント	31.0	37.6	11.7	2.6	17.2	100.0		
登米圏域	度数	73	101	30	9	50	263	21	284
	パーセント	25.7	35.6	10.6	3.2	17.6	92.6	7.4	100.0
	有効パーセント	27.8	38.4	11.4	3.4	19.0	100.0		
石巻圏域	度数	77	93	32	8	48	258	21	279
	パーセント	27.6	33.3	11.5	2.9	17.2	92.5	7.5	100.0
	有効パーセント	29.8	36.0	12.4	3.1	18.6	100.0		
気仙沼・本吉 圏域	度数	90	81	22	9	39	241	15	256
	パーセント	35.2	31.6	8.6	3.5	15.2	94.1	5.9	100.0
	有効パーセント	37.3	33.6	9.1	3.7	16.2	100.0		

取組 9

満足度度数・割合表

		有 効					合計	欠 損 値	合 計
		満足	やや満足	やや不満	不満	わからない			
県全体	度数	226	738	241	78	612	1895	158	2053
	パーセント	11.0	35.9	11.7	3.8	29.8	92.3	7.7	100.0
	有効パーセント	11.9	38.9	12.7	4.1	32.3	100.0		
	「わからない」を除く有効パーセント	17.6	57.5	18.8	6.1		100.0		
【性別】									
男性	度数	136	386	125	44	195	886	63	949
	パーセント	14.3	40.7	13.2	4.6	20.5	93.4	6.6	100.0
	有効パーセント	15.3	43.6	14.1	5.0	22.0	100.0		
女性	度数	82	331	112	32	393	950	81	1031
	パーセント	8.0	32.1	10.9	3.1	38.1	92.1	7.9	100.0
	有効パーセント	8.6	34.8	11.8	3.4	41.4	100.0		
【年齢別】									
65歳未満	度数	113	456	174	60	424	1227	70	1297
	パーセント	8.7	35.2	13.4	4.6	32.7	94.6	5.4	100.0
	有効パーセント	9.2	37.2	14.2	4.9	34.6	100.0		
65歳以上	度数	106	257	62	15	161	601	72	673
	パーセント	15.8	38.2	9.2	2.2	23.9	89.3	10.7	100.0
	有効パーセント	17.6	42.8	10.3	2.5	26.8	100.0		
【圏域別】									
仙南圏域	度数	35	83	30	10	78	236	14	250
	パーセント	14.0	33.2	12.0	4.0	31.2	94.4	5.6	100.0
	有効パーセント	14.8	35.2	12.7	4.2	33.1	100.0		
仙台圏域	度数	26	97	33	10	90	256	20	276
	パーセント	9.4	35.1	12.0	3.6	32.6	92.8	7.2	100.0
	有効パーセント	10.2	37.9	12.9	3.9	35.2	100.0		
大崎圏域	度数	30	108	29	8	89	264	23	287
	パーセント	10.5	37.6	10.1	2.8	31.0	92.0	8.0	100.0
	有効パーセント	11.4	40.9	11.0	3.0	33.7	100.0		
栗原圏域	度数	41	108	34	11	79	273	14	287
	パーセント	14.3	37.6	11.8	3.8	27.5	95.1	4.9	100.0
	有効パーセント	15.0	39.6	12.5	4.0	28.9	100.0		
登米圏域	度数	32	122	28	7	74	263	21	284
	パーセント	11.3	43.0	9.9	2.5	26.1	92.6	7.4	100.0
	有効パーセント	12.2	46.4	10.6	2.7	28.1	100.0		
石巻圏域	度数	25	97	41	8	87	258	21	279
	パーセント	9.0	34.8	14.7	2.9	31.2	92.5	7.5	100.0
	有効パーセント	9.7	37.6	15.9	3.1	33.7	100.0		
気仙沼・本吉圏域	度数	23	88	38	20	70	239	17	256
	パーセント	9.0	34.4	14.8	7.8	27.3	93.4	6.6	100.0
	有効パーセント	9.6	36.8	15.9	8.4	29.3	100.0		

取組 9

特に優先すべきと思う項目度数・割合表

		有 効								欠 損 値	合 計	
		ア	イ	ウ	エ	オ	カ	キ	合計			
県全体	度数	902	337	607	814	468	254	512	3894	188	4082	
	パーセント	22.1	8.3	14.9	19.9	11.5	6.2	12.5	95.4	4.6	100.0	
	母数：1865	有効パーセント	23.2	8.7	15.6	20.9	12.0	6.5	13.1	100.0		
	合計：2053	度数パーセント	48.4	18.1	32.5	43.6	25.1	13.6	27.5			
【性別】												
男性	度数	473	171	287	379	218	120	327	1975	61	2036	
	パーセント	23.2	8.4	14.1	18.6	10.7	5.9	16.1	97.0	3.0	100.0	
	有効パーセント	23.9	8.7	14.5	19.2	11.0	6.1	16.6	100.0			
女性	度数	401	154	300	412	234	128	174	1803	107	1910	
	パーセント	21.0	8.1	15.7	21.6	12.3	6.7	9.1	94.4	5.6	100.0	
	有効パーセント	22.2	8.5	16.6	22.9	13.0	7.1	9.7	100.0			
【年齢別】												
65歳未満	度数	558	193	395	504	281	157	332	2420	90	2510	
	パーセント	22.2	7.7	15.7	20.1	11.2	6.3	13.2	96.4	3.6	100.0	
	有効パーセント	23.1	8.0	16.3	20.8	11.6	6.5	13.7	100.0			
65歳以上	度数	312	132	191	285	170	91	168	1349	75	1424	
	パーセント	21.9	9.3	13.4	20.0	11.9	6.4	11.8	94.7	5.3	100.0	
	有効パーセント	23.1	9.8	14.2	21.1	12.6	6.7	12.5	100.0			
【圏域別】												
仙南圏域	度数	103	45	78	91	60	32	71	480	17	497	
	パーセント	20.7	9.1	15.7	18.3	12.1	6.4	14.3	96.6	3.4	100.0	
	有効パーセント	21.5	9.4	16.3	19.0	12.5	6.7	14.8	100.0			
仙台圏域	度数	115	55	86	125	66	42	49	538	19	557	
	パーセント	20.6	9.9	15.4	22.4	11.8	7.5	8.8	96.6	3.4	100.0	
	有効パーセント	21.4	10.2	16.0	23.2	12.3	7.8	9.1	100.0			
大崎圏域	度数	123	47	85	114	62	38	64	533	32	565	
	パーセント	21.8	8.3	15.0	20.2	11.0	6.7	11.3	94.3	5.7	100.0	
	有効パーセント	23.1	8.8	15.9	21.4	11.6	7.1	12.0	100.0			
栗原圏域	度数	136	50	99	127	63	33	61	569	19	588	
	パーセント	23.1	8.5	16.8	21.6	10.7	5.6	10.4	96.8	3.2	100.0	
	有効パーセント	23.9	8.8	17.4	22.3	11.1	5.8	10.7	100.0			
登米圏域	度数	134	60	80	139	72	32	60	577	28	605	
	パーセント	22.1	9.9	13.2	23.0	11.9	5.3	9.9	95.4	4.6	100.0	
	有効パーセント	23.2	10.4	13.9	24.1	12.5	5.5	10.4	100.0			
石巻圏域	度数	121	36	67	91	58	24	100	497	23	520	
	パーセント	23.3	6.9	12.9	17.5	11.2	4.6	19.2	95.6	4.4	100.0	
	有効パーセント	24.3	7.2	13.5	18.3	11.7	4.8	20.1	100.0			
気仙沼・本吉圏域	度数	119	24	74	84	57	33	86	477	20	497	
	パーセント	23.9	4.8	14.9	16.9	11.5	6.6	17.3	96.0	4.0	100.0	
	有効パーセント	24.9	5.0	15.5	17.6	11.9	6.9	18.0	100.0			

取組10

認知度度数・割合表

		有 効					欠 損 値	合 計
		知っている	ある程度 知っている	あまり 知らない	知らない	合計		
県全体	度数	100	408	922	520	1950	103	2053
	パーセント	4.9	19.9	44.9	25.3	95.0	5.0	100.0
	有効パーセント	5.1	20.9	47.3	26.7	100.0		
【性別】								
男性	度数	55	203	445	204	907	42	949
	パーセント	5.8	21.4	46.9	21.5	95.6	4.4	100.0
	有効パーセント	6.1	22.4	49.1	22.5	100.0		
女性	度数	39	192	451	296	978	53	1031
	パーセント	3.8	18.6	43.7	28.7	94.9	5.1	100.0
	有効パーセント	4.0	19.6	46.1	30.3	100.0		
【年齢別】								
65歳未満	度数	53	234	580	384	1251	46	1297
	パーセント	4.1	18.0	44.7	29.6	96.5	3.5	100.0
	有効パーセント	4.2	18.7	46.4	30.7	100.0		
65歳以上	度数	42	156	315	113	626	47	673
	パーセント	6.2	23.2	46.8	16.8	93.0	7.0	100.0
	有効パーセント	6.7	24.9	50.3	18.1	100.0		
【圏域別】								
仙南圏域	度数	17	48	106	76	247	3	250
	パーセント	6.8	19.2	42.4	30.4	98.8	1.2	100.0
	有効パーセント	6.9	19.4	42.9	30.8	100.0		
仙台圏域	度数	10	61	130	64	265	11	276
	パーセント	3.6	22.1	47.1	23.2	96.0	4.0	100.0
	有効パーセント	3.8	23.0	49.1	24.2	100.0		
大崎圏域	度数	18	46	133	71	268	19	287
	パーセント	6.3	16.0	46.3	24.7	93.4	6.6	100.0
	有効パーセント	6.7	17.2	49.6	26.5	100.0		
栗原圏域	度数	13	61	133	71	278	9	287
	パーセント	4.5	21.3	46.3	24.7	96.9	3.1	100.0
	有効パーセント	4.7	21.9	47.8	25.5	100.0		
登米圏域	度数	22	56	126	66	270	14	284
	パーセント	7.7	19.7	44.4	23.2	95.1	4.9	100.0
	有効パーセント	8.1	20.7	46.7	24.4	100.0		
石巻圏域	度数	8	58	127	72	265	14	279
	パーセント	2.9	20.8	45.5	25.8	95.0	5.0	100.0
	有効パーセント	3.0	21.9	47.9	27.2	100.0		
気仙沼・本吉 圏域	度数	5	53	116	68	242	14	256
	パーセント	2.0	20.7	45.3	26.6	94.5	5.5	100.0
	有効パーセント	2.1	21.9	47.9	28.1	100.0		

取組10

関心度度数・割合表

		有 効				合計	欠 損 値	合 計
		関心がある	ある程度 関心がある	あまり 関心がない	関心がない			
県全体	度数	299	866	507	223	1895	158	2053
	パーセント	14.6	42.2	24.7	10.9	92.3	7.7	100.0
	有効パーセント	15.8	45.7	26.8	11.8	100.0		
【性別】								
男性	度数	152	418	234	76	880	69	949
	パーセント	16.0	44.0	24.7	8.0	92.7	7.3	100.0
	有効パーセント	17.3	47.5	26.6	8.6	100.0		
女性	度数	134	426	258	136	954	77	1031
	パーセント	13.0	41.3	25.0	13.2	92.5	7.5	100.0
	有効パーセント	14.0	44.7	27.0	14.3	100.0		
【年齢別】								
65歳未満	度数	166	570	345	144	1225	72	1297
	パーセント	12.8	43.9	26.6	11.1	94.4	5.6	100.0
	有効パーセント	13.6	46.5	28.2	11.8	100.0		
65歳以上	度数	119	271	145	66	601	72	673
	パーセント	17.7	40.3	21.5	9.8	89.3	10.7	100.0
	有効パーセント	19.8	45.1	24.1	11.0	100.0		
【圏域別】								
仙南圏域	度数	39	107	67	24	237	13	250
	パーセント	15.6	42.8	26.8	9.6	94.8	5.2	100.0
	有効パーセント	16.5	45.1	28.3	10.1	100.0		
仙台圏域	度数	38	127	64	30	259	17	276
	パーセント	13.8	46.0	23.2	10.9	93.8	6.2	100.0
	有効パーセント	14.7	49.0	24.7	11.6	100.0		
大崎圏域	度数	43	121	69	31	264	23	287
	パーセント	15.0	42.2	24.0	10.8	92.0	8.0	100.0
	有効パーセント	16.3	45.8	26.1	11.7	100.0		
栗原圏域	度数	45	121	65	36	267	20	287
	パーセント	15.7	42.2	22.6	12.5	93.0	7.0	100.0
	有効パーセント	16.9	45.3	24.3	13.5	100.0		
登米圏域	度数	49	103	78	29	259	25	284
	パーセント	17.3	36.3	27.5	10.2	91.2	8.8	100.0
	有効パーセント	18.9	39.8	30.1	11.2	100.0		
石巻圏域	度数	36	128	70	27	261	18	279
	パーセント	12.9	45.9	25.1	9.7	93.5	6.5	100.0
	有効パーセント	13.8	49.0	26.8	10.3	100.0		
気仙沼・本吉 圏域	度数	34	116	62	27	239	17	256
	パーセント	13.3	45.3	24.2	10.5	93.4	6.6	100.0
	有効パーセント	14.2	48.5	25.9	11.3	100.0		

取組10

重視度度数・割合表

		有 効					合計	欠 損 値	合 計
		重要	やや重要	あまり重要 ではない	重要では ない	わからない			
県全体	度数	460	721	190	62	471	1904	149	2053
	パーセント	22.4	35.1	9.3	3.0	22.9	92.7	7.3	100.0
	有効パーセント	24.2	37.9	10.0	3.3	24.7	100.0		
	「わからない」を除く 有効パーセント	32.1	50.3	13.3	4.3		100.0		
【性別】									
男性	度数	227	363	101	31	164	886	63	949
	パーセント	23.9	38.3	10.6	3.3	17.3	93.4	6.6	100.0
	有効パーセント	25.6	41.0	11.4	3.5	18.5	100.0		
女性	度数	221	338	87	28	285	959	72	1031
	パーセント	21.4	32.8	8.4	2.7	27.6	93.0	7.0	100.0
	有効パーセント	23.0	35.2	9.1	2.9	29.7	100.0		
【年齢別】									
65歳未満	度数	290	456	133	46	306	1231	66	1297
	パーセント	22.4	35.2	10.3	3.5	23.6	94.9	5.1	100.0
	有効パーセント	23.6	37.0	10.8	3.7	24.9	100.0		
65歳以上	度数	156	244	55	14	137	606	67	673
	パーセント	23.2	36.3	8.2	2.1	20.4	90.0	10.0	100.0
	有効パーセント	25.7	40.3	9.1	2.3	22.6	100.0		
【圏域別】									
仙南圏域	度数	61	90	33	4	57	245	5	250
	パーセント	24.4	36.0	13.2	1.6	22.8	98.0	2.0	100.0
	有効パーセント	24.9	36.7	13.5	1.6	23.3	100.0		
仙台圏域	度数	65	107	16	10	60	258	18	276
	パーセント	23.6	38.8	5.8	3.6	21.7	93.5	6.5	100.0
	有効パーセント	25.2	41.5	6.2	3.9	23.3	100.0		
大崎圏域	度数	67	105	20	9	63	264	23	287
	パーセント	23.3	36.6	7.0	3.1	22.0	92.0	8.0	100.0
	有効パーセント	25.4	39.8	7.6	3.4	23.9	100.0		
栗原圏域	度数	65	101	28	9	63	266	21	287
	パーセント	22.6	35.2	9.8	3.1	22.0	92.7	7.3	100.0
	有効パーセント	24.4	38.0	10.5	3.4	23.7	100.0		
登米圏域	度数	63	97	30	9	65	264	20	284
	パーセント	22.2	34.2	10.6	3.2	22.9	93.0	7.0	100.0
	有効パーセント	23.9	36.7	11.4	3.4	24.6	100.0		
石巻圏域	度数	60	96	29	8	69	262	17	279
	パーセント	21.5	34.4	10.4	2.9	24.7	93.9	6.1	100.0
	有効パーセント	22.9	36.6	11.1	3.1	26.3	100.0		
気仙沼・本吉 圏域	度数	61	88	29	8	52	238	18	256
	パーセント	23.8	34.4	11.3	3.1	20.3	93.0	7.0	100.0
	有効パーセント	25.6	37.0	12.2	3.4	21.8	100.0		

取組10

満足度度数・割合表

		有 効					合計	欠 損 値	合 計
		満足	やや満足	やや不満	不満	わからない			
県全体	度数	106	531	353	123	754	1867	186	2053
	パーセント	5.2	25.9	17.2	6.0	36.7	90.9	9.1	100.0
	有効パーセント	5.7	28.4	18.9	6.6	40.4	100.0		
	「わからない」を除く有効パーセント	9.5	47.7	31.7	11.1		100.0		
【性別】									
男性	度数	53	258	190	81	292	874	75	949
	パーセント	5.6	27.2	20.0	8.5	30.8	92.1	7.9	100.0
	有効パーセント	6.1	29.5	21.7	9.3	33.4	100.0		
女性	度数	47	261	154	37	437	936	95	1031
	パーセント	4.6	25.3	14.9	3.6	42.4	90.8	9.2	100.0
	有効パーセント	5.0	27.9	16.5	4.0	46.7	100.0		
【年齢別】									
65歳未満	度数	52	312	233	90	527	1214	83	1297
	パーセント	4.0	24.1	18.0	6.9	40.6	93.6	6.4	100.0
	有効パーセント	4.3	25.7	19.2	7.4	43.4	100.0		
65歳以上	度数	49	205	110	28	196	588	85	673
	パーセント	7.3	30.5	16.3	4.2	29.1	87.4	12.6	100.0
	有効パーセント	8.3	34.9	18.7	4.8	33.3	100.0		
【圏域別】									
仙南圏域	度数	15	69	55	16	83	238	12	250
	パーセント	6.0	27.6	22.0	6.4	33.2	95.2	4.8	100.0
	有効パーセント	6.3	29.0	23.1	6.7	34.9	100.0		
仙台圏域	度数	10	80	58	15	93	256	20	276
	パーセント	3.6	29.0	21.0	5.4	33.7	92.8	7.2	100.0
	有効パーセント	3.9	31.3	22.7	5.9	36.3	100.0		
大崎圏域	度数	14	80	35	23	108	260	27	287
	パーセント	4.9	27.9	12.2	8.0	37.6	90.6	9.4	100.0
	有効パーセント	5.4	30.8	13.5	8.8	41.5	100.0		
栗原圏域	度数	18	87	41	16	100	262	25	287
	パーセント	6.3	30.3	14.3	5.6	34.8	91.3	8.7	100.0
	有効パーセント	6.9	33.2	15.6	6.1	38.2	100.0		
登米圏域	度数	18	72	51	13	103	257	27	284
	パーセント	6.3	25.4	18.0	4.6	36.3	90.5	9.5	100.0
	有効パーセント	7.0	28.0	19.8	5.1	40.1	100.0		
石巻圏域	度数	14	66	56	14	110	260	19	279
	パーセント	5.0	23.7	20.1	5.0	39.4	93.2	6.8	100.0
	有効パーセント	5.4	25.4	21.5	5.4	42.3	100.0		
気仙沼・本吉圏域	度数	8	55	45	19	104	231	25	256
	パーセント	3.1	21.5	17.6	7.4	40.6	90.2	9.8	100.0
	有効パーセント	3.5	23.8	19.5	8.2	45.0	100.0		

取組10

特に優先すべきと思う項目度数・割合表

		有 効							欠 損 値	合 計
		ア	イ	ウ	エ	オ	カ	合計		
県全体	度数	794	792	655	832	264	622	3959	170	4129
	パーセント	19.2	19.2	15.9	20.2	6.4	15.1	95.9	4.1	100.0
	母数：1883	有効パーセント	20.1	20.0	16.5	21.0	6.7	15.7	100.0	
合計：2053	度数パーセント	42.2	42.1	34.8	44.2	14.0	33.0			
【性別】										
男性	度数	411	354	318	404	129	230	1846	65	1911
	パーセント	21.5	18.5	16.6	21.1	6.8	12.0	96.6	3.4	100.0
	有効パーセント	22.3	19.2	17.2	21.9	7.0	12.5	100.0		
女性	度数	358	412	320	405	126	374	1995	88	2083
	パーセント	17.2	19.8	15.4	19.4	6.0	18.0	95.8	4.2	100.0
	有効パーセント	17.9	20.7	16.0	20.3	6.3	18.7	100.0		
【年齢別】										
65歳未満	度数	509	511	404	504	168	408	2504	84	2588
	パーセント	19.7	19.7	15.6	19.5	6.5	15.8	96.8	3.2	100.0
	有効パーセント	20.3	20.4	16.1	20.1	6.7	16.3	100.0		
65歳以上	度数	257	253	230	301	88	196	67	1325	1392
	パーセント	18.5	18.2	16.5	21.6	6.3	14.1	4.8	95.2	100.0
	有効パーセント	383.6	377.6	343.3	449.3	131.3	292.5	100.0		
【圏域別】										
仙南圏域	度数	78	117	95	97	36	94	517	12	529
	パーセント	14.7	22.1	18.0	18.3	6.8	17.8	97.7	2.3	100.0
	有効パーセント	15.1	22.6	18.4	18.8	7.0	18.2	100.0		
仙台圏域	度数	112	110	91	82	47	94	536	17	553
	パーセント	20.3	19.9	16.5	14.8	8.5	17.0	96.9	3.1	100.0
	有効パーセント	20.9	20.5	17.0	15.3	8.8	17.5	100.0		
大崎圏域	度数	116	100	86	110	37	85	534	33	567
	パーセント	20.5	17.6	15.2	19.4	6.5	15.0	94.2	5.8	100.0
	有効パーセント	21.7	18.7	16.1	20.6	6.9	15.9	100.0		
栗原圏域	度数	112	109	101	128	41	85	576	18	594
	パーセント	18.9	18.4	17.0	21.5	6.9	14.3	97.0	3.0	100.0
	有効パーセント	19.4	18.9	17.5	22.2	7.1	14.8	100.0		
登米圏域	度数	130	122	91	138	34	80	595	19	614
	パーセント	21.2	19.9	14.8	22.5	5.5	13.0	96.9	3.1	100.0
	有効パーセント	21.8	20.5	15.3	23.2	5.7	13.4	100.0		
石巻圏域	度数	108	88	81	115	31	78	501	22	523
	パーセント	9.8	19.6	35.7	7.8	7.2	16.9	97.0	3.0	100.0
	有効パーセント	10.1	20.2	36.8	8.0	7.4	17.4	100.0		
気仙沼・本吉圏域	度数	93	104	79	116	25	69	486	21	507
	パーセント	18.3	20.5	15.6	22.9	4.9	13.6	95.9	4.1	100.0
	有効パーセント	19.1	21.4	16.3	23.9	5.1	14.2	100.0		

取組 1 1

認知度度数・割合表

		有 効					欠 損 値	合 計
		知っている	ある程度 知っている	あまり 知らない	知らない	合計		
県全体	度数	91	389	890	567	1937	116	2053
	パーセント	4.4	18.9	43.4	27.6	94.3	5.7	100.0
	有効パーセント	4.7	20.1	45.9	29.3	100.0		
【性別】								
男性	度数	55	225	420	206	906	43	949
	パーセント	5.8	23.7	44.3	21.7	95.5	4.5	100.0
	有効パーセント	6.1	24.8	46.4	22.7	100.0		
女性	度数	31	152	446	341	970	61	1031
	パーセント	3.0	14.7	43.3	33.1	94.1	5.9	100.0
	有効パーセント	3.2	15.7	46.0	35.2	100.0		
【年齢別】								
65歳未満	度数	50	227	570	396	1243	54	1297
	パーセント	3.9	17.5	43.9	30.5	95.8	4.2	100.0
	有効パーセント	4.0	18.3	45.9	31.9	100.0		
65歳以上	度数	37	150	293	145	625	48	673
	パーセント	5.5	22.3	43.5	21.5	92.9	7.1	100.0
	有効パーセント	5.9	24.0	46.9	23.2	100.0		
【圏域別】								
仙南圏域	度数	10	58	102	71	241	9	250
	パーセント	4.0	23.2	40.8	28.4	96.4	3.6	100.0
	有効パーセント	4.1	24.1	42.3	29.5	100.0		
仙台圏域	度数	9	53	123	78	263	13	276
	パーセント	3.3	19.2	44.6	28.3	95.3	4.7	100.0
	有効パーセント	3.4	20.2	46.8	29.7	100.0		
大崎圏域	度数	12	47	123	82	264	23	287
	パーセント	4.2	16.4	42.9	28.6	92.0	8.0	100.0
	有効パーセント	4.5	17.8	46.6	31.1	100.0		
栗原圏域	度数	15	61	130	68	274	13	287
	パーセント	5.2	21.3	45.3	23.7	95.5	4.5	100.0
	有効パーセント	5.5	22.3	47.4	24.8	100.0		
登米圏域	度数	15	56	122	78	271	13	284
	パーセント	5.3	19.7	43.0	27.5	95.4	4.6	100.0
	有効パーセント	5.5	20.7	45.0	28.8	100.0		
石巻圏域	度数	14	48	122	82	266	13	279
	パーセント	5.0	17.2	43.7	29.4	95.3	4.7	100.0
	有効パーセント	5.3	18.0	45.9	30.8	100.0		
気仙沼・本吉 圏域	度数	10	47	121	68	246	10	256
	パーセント	3.9	18.4	47.3	26.6	96.1	3.9	100.0
	有効パーセント	4.1	19.1	49.2	27.6	100.0		

取組 1 1

関心度度数・割合表

		有 効				合計	欠 損 値	合 計
		関心がある	ある程度 関心がある	あまり 関心がない	関心がない			
県全体	度数	212	737	653	281	1883	170	2053
	パーセント	10.3	35.9	31.8	13.7	91.7	8.3	100.0
	有効パーセント	11.3	39.1	34.7	14.9	100.0		
【性別】								
男性	度数	123	393	264	100	880	69	949
	パーセント	13.0	41.4	27.8	10.5	92.7	7.3	100.0
	有効パーセント	14.0	44.7	30.0	11.4	100.0		
女性	度数	76	322	376	168	942	89	1031
	パーセント	7.4	31.2	36.5	16.3	91.4	8.6	100.0
	有効パーセント	8.1	34.2	39.9	17.8	100.0		
【年齢別】								
65歳未満	度数	124	462	458	182	1226	71	1297
	パーセント	9.6	35.6	35.3	14.0	94.5	5.5	100.0
	有効パーセント	10.1	37.7	37.4	14.8	100.0		
65歳以上	度数	76	252	179	82	589	84	673
	パーセント	11.3	37.4	26.6	12.2	87.5	12.5	100.0
	有効パーセント	12.9	42.8	30.4	13.9	100.0		
【圏域別】								
仙南圏域	度数	26	103	77	29	235	15	250
	パーセント	10.4	41.2	30.8	11.6	94.0	6.0	100.0
	有効パーセント	11.1	43.8	32.8	12.3	100.0		
仙台圏域	度数	21	98	92	42	253	23	276
	パーセント	7.6	35.5	33.3	15.2	91.7	8.3	100.0
	有効パーセント	8.3	38.7	36.4	16.6	100.0		
大崎圏域	度数	28	100	100	32	260	27	287
	パーセント	9.8	34.8	34.8	11.1	90.6	9.4	100.0
	有効パーセント	10.8	38.5	38.5	12.3	100.0		
栗原圏域	度数	33	103	93	35	264	23	287
	パーセント	11.5	35.9	32.4	12.2	92.0	8.0	100.0
	有効パーセント	12.5	39.0	35.2	13.3	100.0		
登米圏域	度数	30	97	93	42	262	22	284
	パーセント	10.6	34.2	32.7	14.8	92.3	7.7	100.0
	有効パーセント	11.5	37.0	35.5	16.0	100.0		
石巻圏域	度数	28	101	91	41	261	18	279
	パーセント	10.0	36.2	32.6	14.7	93.5	6.5	100.0
	有効パーセント	10.7	38.7	34.9	15.7	100.0		
気仙沼・本吉圏域	度数	30	102	76	34	242	14	256
	パーセント	11.7	39.8	29.7	13.3	94.5	5.5	100.0
	有効パーセント	12.4	42.1	31.4	14.0	100.0		

取組 1 1

重視度度数・割合表

		有 効					合計	欠 損 値	合 計
		重要	やや重要	あまり重要 ではない	重要では ない	わからない			
県全体	度数	362	648	226	74	560	1870	183	2053
	パーセント	17.6	31.6	11.0	3.6	27.3	91.1	8.9	100.0
	有効パーセント	19.4	34.7	12.1	4.0	29.9	100.0		
	「わからない」を除く 有効パーセント	27.6	49.5	17.3	5.6		100.0		
【性別】									
男性	度数	193	353	101	41	194	882	67	949
	パーセント	20.3	37.2	10.6	4.3	20.4	92.9	7.1	100.0
	有効パーセント	21.9	40.0	11.5	4.6	22.0	100.0		
女性	度数	154	277	123	31	342	927	104	1031
	パーセント	14.9	26.9	11.9	3.0	33.2	89.9	10.1	100.0
	有効パーセント	16.6	29.9	13.3	3.3	36.9	100.0		
【年齢別】									
65歳未満	度数	230	421	155	56	353	1215	82	1297
	パーセント	17.7	32.5	12.0	4.3	27.2	93.7	6.3	100.0
	有効パーセント	18.9	34.7	12.8	4.6	29.1	100.0		
65歳以上	度数	117	206	68	16	179	586	87	673
	パーセント	17.4	30.6	10.1	2.4	26.6	87.1	12.9	100.0
	有効パーセント	20.0	35.2	11.6	2.7	30.5	100.0		
【圏域別】									
仙南圏域	度数	57	83	32	8	56	236	14	250
	パーセント	22.8	33.2	12.8	3.2	22.4	94.4	5.6	100.0
	有効パーセント	24.2	35.2	13.6	3.4	23.7	100.0		
仙台圏域	度数	42	83	36	11	79	251	25	276
	パーセント	15.2	30.1	13.0	4.0	28.6	90.9	9.1	100.0
	有効パーセント	16.7	33.1	14.3	4.4	31.5	100.0		
大崎圏域	度数	54	85	35	10	74	258	29	287
	パーセント	18.8	29.6	12.2	3.5	25.8	89.9	10.1	100.0
	有効パーセント	20.9	32.9	13.6	3.9	28.7	100.0		
栗原圏域	度数	55	85	36	8	80	264	23	287
	パーセント	19.2	29.6	12.5	2.8	27.9	92.0	8.0	100.0
	有効パーセント	20.8	32.2	13.6	3.0	30.3	100.0		
登米圏域	度数	45	102	23	10	80	260	24	284
	パーセント	15.8	35.9	8.1	3.5	28.2	91.5	8.5	100.0
	有効パーセント	17.3	39.2	8.8	3.8	30.8	100.0		
石巻圏域	度数	45	90	32	13	81	261	18	279
	パーセント	16.1	32.3	11.5	4.7	29.0	93.5	6.5	100.0
	有効パーセント	17.2	34.5	12.3	5.0	31.0	100.0		
気仙沼・本吉 圏域	度数	43	91	26	11	62	233	23	256
	パーセント	16.8	35.5	10.2	4.3	24.2	91.0	9.0	100.0
	有効パーセント	18.5	39.1	11.2	4.7	26.6	100.0		

取組 1 1

満足度度数・割合表

		有 効					合計	欠 損 値	合 計
		満足	やや満足	やや不満	不満	わからない			
県全体	度数	73	453	367	136	821	1850	203	2053
	パーセント	3.6	22.1	17.9	6.6	40.0	90.1	9.9	100.0
	有効パーセント	3.9	24.5	19.8	7.4	44.4	100.0		
	「わからない」を除く有効パーセント	7.1	44.0	35.7	13.2		100.0		
【性別】									
男性	度数	43	243	203	79	306	874	75	949
	パーセント	4.5	25.6	21.4	8.3	32.2	92.1	7.9	100.0
	有効パーセント	4.9	27.8	23.2	9.0	35.0	100.0		
女性	度数	26	200	152	50	491	919	112	1031
	パーセント	2.5	19.4	14.7	4.8	47.6	89.1	10.9	100.0
	有効パーセント	2.8	21.8	16.5	5.4	53.4	100.0		
【年齢別】									
65歳未満	度数	33	265	251	103	557	1209	88	1297
	パーセント	2.5	20.4	19.4	7.9	42.9	93.2	6.8	100.0
	有効パーセント	2.7	21.9	20.8	8.5	46.1	100.0		
65歳以上	度数	37	178	101	26	234	576	97	673
	パーセント	5.5	26.4	15.0	3.9	34.8	85.6	14.4	100.0
	有効パーセント	6.4	30.9	17.5	4.5	40.6	100.0		
【圏域別】									
仙南圏域	度数	13	62	48	18	93	234	16	250
	パーセント	5.2	24.8	19.2	7.2	37.2	93.6	6.4	100.0
	有効パーセント	5.6	26.5	20.5	7.7	39.7	100.0		
仙台圏域	度数	6	57	54	19	112	248	28	276
	パーセント	2.2	20.7	19.6	6.9	40.6	89.9	10.1	100.0
	有効パーセント	2.4	23.0	21.8	7.7	45.2	100.0		
大崎圏域	度数	12	68	45	17	116	258	29	287
	パーセント	4.2	23.7	15.7	5.9	40.4	89.9	10.1	100.0
	有効パーセント	4.7	26.4	17.4	6.6	45.0	100.0		
栗原圏域	度数	12	71	52	19	106	260	27	287
	パーセント	4.2	24.7	18.1	6.6	36.9	90.6	9.4	100.0
	有効パーセント	4.6	27.3	20.0	7.3	40.8	100.0		
登米圏域	度数	9	72	46	15	116	258	26	284
	パーセント	3.2	25.4	16.2	5.3	40.8	90.8	9.2	100.0
	有効パーセント	3.5	27.9	17.8	5.8	45.0	100.0		
石巻圏域	度数	5	56	53	21	124	259	20	279
	パーセント	1.8	20.1	19.0	7.5	44.4	92.8	7.2	100.0
	有効パーセント	1.9	21.6	20.5	8.1	47.9	100.0		
気仙沼・本吉圏域	度数	10	47	52	21	102	232	24	256
	パーセント	3.9	18.4	20.3	8.2	39.8	90.6	9.4	100.0
	有効パーセント	4.3	20.3	22.4	9.1	44.0	100.0		

取組 1 1

特に優先すべきと思う項目度数・割合表

		有 効						欠 損 値	合 計
		ア	イ	ウ	エ	オ	合計		
県全体 母数：1794 合計：2053	度数	784	479	601	231	827	2922	259	3181
	パーセント	24.6	15.1	18.9	7.3	26.0	91.9	8.1	100.0
	有効パーセント	26.8	16.4	20.6	7.9	28.3	100.0		
	度数パーセント	43.7	26.7	33.5	12.9	46.1			
【性別】									
男性	度数	369	229	309	116	427	1450	85	1535
	パーセント	24.0	14.9	20.1	7.6	27.8	94.5	5.5	100.0
	有効パーセント	25.4	15.8	21.3	8.0	29.4	100.0		
女性	度数	396	232	276	110	370	1384	151	1535
	パーセント	25.8	15.1	18.0	7.2	24.1	90.2	9.8	100.0
	有効パーセント	28.6	16.8	19.9	7.9	26.7	100.0		
【年齢別】									
65歳未満	度数	487	328	368	152	509	1844	130	1974
	パーセント	24.7	16.6	18.6	7.7	25.8	93.4	6.6	100.0
	有効パーセント	26.4	17.8	20.0	8.2	27.6	100.0		
65歳以上	度数	272	131	217	74	290	102	984	1086
	パーセント	25.0	12.1	20.0	6.8	26.7	9.4	90.6	100.0
	有効パーセント	266.7	128.4	212.7	72.5	284.3	100.0		
【圏域別】									
仙南圏域	度数	97	71	80	44	86	378	24	402
	パーセント	24.1	17.7	19.9	10.9	21.4	94.0	6.0	100.0
	有効パーセント	25.7	18.8	21.2	11.6	22.8	100.0		
仙台圏域	度数	105	65	92	31	99	392	34	426
	パーセント	24.6	15.3	21.6	7.3	23.2	92.0	8.0	100.0
	有効パーセント	26.8	16.6	23.5	7.9	25.3	100.0		
大崎圏域	度数	106	61	79	26	115	387	42	429
	パーセント	24.7	14.2	18.4	6.1	26.8	90.2	9.8	100.0
	有効パーセント	27.4	15.8	20.4	6.7	29.7	100.0		
栗原圏域	度数	122	63	94	26	123	428	32	460
	パーセント	26.5	13.7	20.4	5.7	26.7	93.0	7.0	100.0
	有効パーセント	28.5	14.7	22.0	6.1	28.7	100.0		
登米圏域	度数	130	78	83	34	121	446	27	473
	パーセント	27.5	16.5	17.5	7.2	25.6	94.3	5.7	100.0
	有効パーセント	29.1	17.5	18.6	7.6	27.1	100.0		
石巻圏域	度数	96	67	74	33	114	384	29	413
	パーセント	9.8	19.6	35.7	7.8	7.2	97.0	3.0	100.0
	有効パーセント	10.1	20.2	36.8	8.0	7.4	100.0		
気仙沼・本吉圏域	度数	85	47	71	28	125	356	30	386
	パーセント	22.0	12.2	18.4	7.3	32.4	92.2	7.8	100.0
	有効パーセント	23.9	13.2	19.9	7.9	35.1	100.0		

取組 1 2

認知度度数・割合表

		有 効					欠 損 値	合 計
		知っている	ある程度 知っている	あまり 知らない	知らない	合計		
県全体	度数	307	789	553	298	1947	106	2053
	パーセント	15.0	38.4	26.9	14.5	94.8	5.2	100.0
	有効パーセント	15.8	40.5	28.4	15.3	100.0		
【性別】								
男性	度数	199	415	197	99	910	39	949
	パーセント	21.0	43.7	20.8	10.4	95.9	4.1	100.0
	有効パーセント	21.9	45.6	21.6	10.9	100.0		
女性	度数	99	356	336	186	977	54	1031
	パーセント	9.6	34.5	32.6	18.0	94.8	5.2	100.0
	有効パーセント	10.1	36.4	34.4	19.0	100.0		
【年齢別】								
65歳未満	度数	186	505	364	194	1249	48	1297
	パーセント	14.3	38.9	28.1	15.0	96.3	3.7	100.0
	有効パーセント	14.9	40.4	29.1	15.5	100.0		
65歳以上	度数	113	262	165	89	629	44	673
	パーセント	16.8	38.9	24.5	13.2	93.5	6.5	100.0
	有効パーセント	18.0	41.7	26.2	14.1	100.0		
【圏域別】								
仙南圏域	度数	51	109	51	31	242	8	250
	パーセント	20.4	43.6	20.4	12.4	96.8	3.2	100.0
	有効パーセント	21.1	45.0	21.1	12.8	100.0		
仙台圏域	度数	35	93	88	47	263	13	276
	パーセント	12.7	33.7	31.9	17.0	95.3	4.7	100.0
	有効パーセント	13.3	35.4	33.5	17.9	100.0		
大崎圏域	度数	44	109	75	39	267	20	287
	パーセント	15.3	38.0	26.1	13.6	93.0	7.0	100.0
	有効パーセント	16.5	40.8	28.1	14.6	100.0		
栗原圏域	度数	46	107	83	40	276	11	287
	パーセント	16.0	37.3	28.9	13.9	96.2	3.8	100.0
	有効パーセント	16.7	38.8	30.1	14.5	100.0		
登米圏域	度数	37	118	72	44	271	13	284
	パーセント	13.0	41.5	25.4	15.5	95.4	4.6	100.0
	有効パーセント	13.7	43.5	26.6	16.2	100.0		
石巻圏域	度数	43	121	79	25	268	11	279
	パーセント	15.4	43.4	28.3	9.0	96.1	3.9	100.0
	有効パーセント	16.0	45.1	29.5	9.3	100.0		
気仙沼・本吉 圏域	度数	37	94	73	43	247	9	256
	パーセント	14.5	36.7	28.5	16.8	96.5	3.5	100.0
	有効パーセント	15.0	38.1	29.6	17.4	100.0		

取組 1 2

関心度度数・割合表

		有 効				合計	欠 損 値	合 計
		関心がある	ある程度 関心がある	あまり 関心がない	関心がない			
県全体	度数	402	847	436	217	1902	151	2053
	パーセント	19.6	41.3	21.2	10.6	92.6	7.4	100.0
	有効パーセント	21.1	44.5	22.9	11.4	100.0		
【性別】								
男性	度数	259	413	154	65	891	58	949
	パーセント	27.3	43.5	16.2	6.8	93.9	6.1	100.0
	有効パーセント	29.1	46.4	17.3	7.3	100.0		
女性	度数	129	414	268	144	955	76	1031
	パーセント	12.5	40.2	26.0	14.0	92.6	7.4	100.0
	有効パーセント	13.5	43.4	28.1	15.1	100.0		
【年齢別】								
65歳未満	度数	229	572	288	141	1230	67	1297
	パーセント	17.7	44.1	22.2	10.9	94.8	5.2	100.0
	有効パーセント	18.6	46.5	23.4	11.5	100.0		
65歳以上	度数	159	253	129	66	607	66	673
	パーセント	23.6	37.6	19.2	9.8	90.2	9.8	100.0
	有効パーセント	26.2	41.7	21.3	10.9	100.0		
【圏域別】								
仙南圏域	度数	64	106	44	23	237	13	250
	パーセント	25.6	42.4	17.6	9.2	94.8	5.2	100.0
	有効パーセント	27.0	44.7	18.6	9.7	100.0		
仙台圏域	度数	45	113	66	37	261	15	276
	パーセント	16.3	40.9	23.9	13.4	94.6	5.4	100.0
	有効パーセント	17.2	43.3	25.3	14.2	100.0		
大崎圏域	度数	54	109	67	33	263	24	287
	パーセント	18.8	38.0	23.3	11.5	91.6	8.4	100.0
	有効パーセント	20.5	41.4	25.5	12.5	100.0		
栗原圏域	度数	62	120	56	30	268	19	287
	パーセント	21.6	41.8	19.5	10.5	93.4	6.6	100.0
	有効パーセント	23.1	44.8	20.9	11.2	100.0		
登米圏域	度数	52	121	61	31	265	19	284
	パーセント	18.3	42.6	21.5	10.9	93.3	6.7	100.0
	有効パーセント	19.6	45.7	23.0	11.7	100.0		
石巻圏域	度数	56	127	56	22	261	18	279
	パーセント	20.1	45.5	20.1	7.9	93.5	6.5	100.0
	有効パーセント	21.5	48.7	21.5	8.4	100.0		
気仙沼・本吉 圏域	度数	50	111	58	22	241	15	256
	パーセント	19.5	43.4	22.7	8.6	94.1	5.9	100.0
	有効パーセント	20.7	46.1	24.1	9.1	100.0		

取組 1 2

重視度度数・割合表

		有 効					合計	欠 損 値	合 計
		重要	やや重要	あまり重要 ではない	重要では ない	わからない			
県全体	度数	569	697	187	71	382	1906	147	2053
	パーセント	27.7	34.0	9.1	3.5	18.6	92.8	7.2	100.0
	有効パーセント	29.9	36.6	9.8	3.7	20.0	100.0		
	「わからない」を除く 有効パーセント	37.3	45.7	12.3	4.7		100.0		
【性別】									
男性	度数	345	336	80	32	109	902	47	949
	パーセント	36.4	35.4	8.4	3.4	11.5	95.0	5.0	100.0
	有効パーセント	38.2	37.3	8.9	3.5	12.1	100.0		
女性	度数	213	344	103	39	247	946	85	1031
	パーセント	20.7	33.4	10.0	3.8	24.0	91.8	8.2	100.0
	有効パーセント	22.5	36.4	10.9	4.1	26.1	100.0		
【年齢別】									
65歳未満	度数	341	472	135	54	233	1235	62	1297
	パーセント	26.3	36.4	10.4	4.2	18.0	95.2	4.8	100.0
	有効パーセント	27.6	38.2	10.9	4.4	18.9	100.0		
65歳以上	度数	216	204	47	15	121	603	70	673
	パーセント	32.1	30.3	7.0	2.2	18.0	89.6	10.4	100.0
	有効パーセント	35.8	33.8	7.8	2.5	20.1	100.0		
【圏域別】									
仙南圏域	度数	81	96	20	11	33	241	9	250
	パーセント	32.4	38.4	8.0	4.4	13.2	96.4	3.6	100.0
	有効パーセント	33.6	39.8	8.3	4.6	13.7	100.0		
仙台圏域	度数	73	91	32	6	54	256	20	276
	パーセント	26.4	33.0	11.6	2.2	19.6	92.8	7.2	100.0
	有効パーセント	28.5	35.5	12.5	2.3	21.1	100.0		
大崎圏域	度数	71	97	28	8	56	260	27	287
	パーセント	24.7	33.8	9.8	2.8	19.5	90.6	9.4	100.0
	有効パーセント	27.3	37.3	10.8	3.1	21.5	100.0		
栗原圏域	度数	84	94	29	7	55	269	18	287
	パーセント	29.3	32.8	10.1	2.4	19.2	93.7	6.3	100.0
	有効パーセント	31.2	34.9	10.8	2.6	20.4	100.0		
登米圏域	度数	77	105	20	13	53	268	16	284
	パーセント	27.1	37.0	7.0	4.6	18.7	94.4	5.6	100.0
	有効パーセント	28.7	39.2	7.5	4.9	19.8	100.0		
石巻圏域	度数	87	95	29	9	42	262	17	279
	パーセント	31.2	34.1	10.4	3.2	15.1	93.9	6.1	100.0
	有効パーセント	33.2	36.3	11.1	3.4	16.0	100.0		
気仙沼・本吉 圏域	度数	78	84	20	10	49	241	15	256
	パーセント	30.5	32.8	7.8	3.9	19.1	94.1	5.9	100.0
	有効パーセント	32.4	34.9	8.3	4.1	20.3	100.0		

取組 1 2

満足度度数・割合表

		有 効					合計	欠 損 値	合 計
		満足	やや満足	やや不満	不満	わからない			
県全体	度数	174	737	280	99	582	1872	181	2053
	パーセント	8.5	35.9	13.6	4.8	28.3	91.2	8.8	100.0
	有効パーセント	9.3	39.4	15.0	5.3	31.1	100.0		
	「わからない」を除く有効パーセント	13.5	57.1	21.7	7.7		100.0		
【性別】									
男性	度数	115	399	140	52	183	889	60	949
	パーセント	12.1	42.0	14.8	5.5	19.3	93.7	6.3	100.0
	有効パーセント	12.9	44.9	15.7	5.8	20.6	100.0		
女性	度数	56	321	132	45	374	928	103	1031
	パーセント	5.4	31.1	12.8	4.4	36.3	90.0	10.0	100.0
	有効パーセント	6.0	34.6	14.2	4.8	40.3	100.0		
【年齢別】									
65歳未満	度数	96	454	206	82	384	1222	75	1297
	パーセント	7.4	35.0	15.9	6.3	29.6	94.2	5.8	100.0
	有効パーセント	7.9	37.2	16.9	6.7	31.4	100.0		
65歳以上	度数	75	263	66	14	167	585	88	673
	パーセント	11.1	39.1	9.8	2.1	24.8	86.9	13.1	100.0
	有効パーセント	12.8	45.0	11.3	2.4	28.5	100.0		
【圏域別】									
仙南圏域	度数	27	108	32	10	61	238	12	250
	パーセント	10.8	43.2	12.8	4.0	24.4	95.2	4.8	100.0
	有効パーセント	11.3	45.4	13.4	4.2	25.6	100.0		
仙台圏域	度数	22	104	35	11	81	253	23	276
	パーセント	8.0	37.7	12.7	4.0	29.3	91.7	8.3	100.0
	有効パーセント	8.7	41.1	13.8	4.3	32.0	100.0		
大崎圏域	度数	28	99	38	11	83	259	28	287
	パーセント	9.8	34.5	13.2	3.8	28.9	90.2	9.8	100.0
	有効パーセント	10.8	38.2	14.7	4.2	32.0	100.0		
栗原圏域	度数	33	100	39	11	79	262	25	287
	パーセント	11.5	34.8	13.6	3.8	27.5	91.3	8.7	100.0
	有効パーセント	12.6	38.2	14.9	4.2	30.2	100.0		
登米圏域	度数	24	118	36	8	77	263	21	284
	パーセント	8.5	41.5	12.7	2.8	27.1	92.6	7.4	100.0
	有効パーセント	9.1	44.9	13.7	3.0	29.3	100.0		
石巻圏域	度数	19	101	44	18	73	255	24	279
	パーセント	6.8	36.2	15.8	6.5	26.2	91.4	8.6	100.0
	有効パーセント	7.5	39.6	17.3	7.1	28.6	100.0		
気仙沼・本吉圏域	度数	12	79	41	28	78	238	18	256
	パーセント	4.7	30.9	16.0	10.9	30.5	93.0	7.0	100.0
	有効パーセント	5.0	33.2	17.2	11.8	32.8	100.0		

取組12

特に優先すべきと思う項目度数・割合表

		有 効							欠 損 値	合 計
		ア	イ	ウ	エ	オ	カ	合計		
県全体	度数	693	288	310	515	515	1113	3434	243	3677
	パーセント	18.8	7.8	8.4	14.0	14.0	30.3	93.4	6.6	100.0
	母数：1810 合計：2053	有効パーセント 度数パーセント	20.2 38.3	8.4 15.9	9.0 17.1	15.0 28.5	15.0 28.5	32.4 61.5	100.0	
【性別】										
男性	度数	399	170	179	243	217	570	1778	73	1851
	パーセント	21.6	9.2	9.7	13.1	11.7	30.8	96.1	3.9	100.0
		有効パーセント	22.4	9.6	10.1	13.7	12.2	32.1	100.0	
女性	度数	271	115	118	257	279	515	1555	147	1702
	パーセント	15.9	6.8	6.9	15.1	16.4	30.3	91.4	8.6	100.0
		有効パーセント	17.4	7.4	7.6	16.5	17.9	33.1	100.0	
【年齢別】										
65歳未満	度数	397	178	176	343	359	728	2181	119	2300
	パーセント	17.3	7.7	7.7	14.9	15.6	31.7	94.8	5.2	100.0
		有効パーセント	18.2	8.2	8.1	15.7	16.5	33.4	100.0	
65歳以上	度数	274	106	120	156	136	352	97	1144	1241
	パーセント	22.1	8.5	9.7	12.6	11.0	28.4	7.8	92.2	100.0
		有効パーセント	282.5	109.3	123.7	160.8	140.2	362.9	100.0	
【圏域別】										
仙南圏域	度数	94	44	51	90	88	105	472	21	493
	パーセント	19.1	8.9	10.3	18.3	17.8	21.3	95.7	4.3	100.0
		有効パーセント	19.9	9.3	10.8	19.1	18.6	22.2	100.0	
仙台圏域	度数	95	35	45	94	88	101	458	29	487
	パーセント	19.5	7.2	9.2	19.3	18.1	20.7	94.0	6.0	100.0
		有効パーセント	20.7	7.6	9.8	20.5	19.2	22.1	100.0	
大崎圏域	度数	89	42	43	69	77	130	450	40	490
	パーセント	18.2	8.6	8.8	14.1	15.7	26.5	91.8	8.2	100.0
		有効パーセント	19.8	9.3	9.6	15.3	17.1	28.9	100.0	
栗原圏域	度数	89	30	45	72	70	150	456	38	494
	パーセント	18.0	6.1	9.1	14.6	14.2	30.4	92.3	7.7	100.0
		有効パーセント	19.5	6.6	9.9	15.8	15.4	32.9	100.0	
登米圏域	度数	98	41	43	69	65	187	503	34	537
	パーセント	18.2	7.6	8.0	12.8	12.1	34.8	93.7	6.3	100.0
		有効パーセント	19.5	8.2	8.5	13.7	12.9	37.2	100.0	
石巻圏域	度数	122	56	39	53	49	177	496	20	516
	パーセント	9.8	19.6	35.7	7.8	7.2	16.9	97.0	3.0	100.0
		有効パーセント	10.1	20.2	36.8	8.0	7.4	17.4	100.0	
気仙沼・本吉圏域	度数	68	26	22	41	44	211	412	24	436
	パーセント	15.6	6.0	5.0	9.4	10.1	48.4	94.5	5.5	100.0
		有効パーセント	16.5	6.3	5.3	10.0	10.7	51.2	100.0	

取組 1 3

認知度度数・割合表

		有 効				合計	欠 損 値	合 計
		知っている	ある程度 知っている	あまり 知らない	知らない			
県全体	度数	404	844	537	177	1962	91	2053
	パーセント	19.7	41.1	26.2	8.6	95.6	4.4	100.0
	有効パーセント	20.6	43.0	27.4	9.0	100.0		
【性別】								
男性	度数	172	361	284	88	905	44	949
	パーセント	18.1	38.0	29.9	9.3	95.4	4.6	100.0
	有効パーセント	19.0	39.9	31.4	9.7	100.0		
女性	度数	217	456	240	79	992	39	1031
	パーセント	21.0	44.2	23.3	7.7	96.2	3.8	100.0
	有効パーセント	21.9	46.0	24.2	8.0	100.0		
【年齢別】								
65歳未満	度数	245	523	371	121	1260	37	1297
	パーセント	18.9	40.3	28.6	9.3	97.1	2.9	100.0
	有効パーセント	19.4	41.5	29.4	9.6	100.0		
65歳以上	度数	145	288	151	45	629	44	673
	パーセント	21.5	42.8	22.4	6.7	93.5	6.5	100.0
	有効パーセント	23.1	45.8	24.0	7.2	100.0		
【圏域別】								
仙南圏域	度数	45	98	79	22	244	6	250
	パーセント	18.0	39.2	31.6	8.8	97.6	2.4	100.0
	有効パーセント	18.4	40.2	32.4	9.0	100.0		
仙台圏域	度数	51	116	78	24	269	7	276
	パーセント	18.5	42.0	28.3	8.7	97.5	2.5	100.0
	有効パーセント	19.0	43.1	29.0	8.9	100.0		
大崎圏域	度数	54	124	66	27	271	16	287
	パーセント	18.8	43.2	23.0	9.4	94.4	5.6	100.0
	有効パーセント	19.9	45.8	24.4	10.0	100.0		
栗原圏域	度数	57	124	74	20	275	12	287
	パーセント	19.9	43.2	25.8	7.0	95.8	4.2	100.0
	有効パーセント	20.7	45.1	26.9	7.3	100.0		
登米圏域	度数	69	112	75	17	273	11	284
	パーセント	24.3	39.4	26.4	6.0	96.1	3.9	100.0
	有効パーセント	25.3	41.0	27.5	6.2	100.0		
石巻圏域	度数	58	108	75	27	268	11	279
	パーセント	20.8	38.7	26.9	9.7	96.1	3.9	100.0
	有効パーセント	21.6	40.3	28.0	10.1	100.0		
気仙沼・本吉 圏域	度数	48	113	63	22	246	10	256
	パーセント	18.8	44.1	24.6	8.6	96.1	3.9	100.0
	有効パーセント	19.5	45.9	25.6	8.9	100.0		

取組 1 3

関心度度数・割合表

		有 効				合計	欠 損 値	合 計
		関心がある	ある程度 関心がある	あまり 関心がない	関心がない			
県全体	度数	891	803	156	72	1922	131	2053
	パーセント	43.4	39.1	7.6	3.5	93.6	6.4	100.0
	有効パーセント	46.4	41.8	8.1	3.7	100.0		
【性別】								
男性	度数	382	397	80	34	893	56	949
	パーセント	40.3	41.8	8.4	3.6	94.1	5.9	100.0
	有効パーセント	42.8	44.5	9.0	3.8	100.0		
女性	度数	481	384	70	34	969	62	1031
	パーセント	46.7	37.2	6.8	3.3	94.0	6.0	100.0
	有効パーセント	49.6	39.6	7.2	3.5	100.0		
【年齢別】								
65歳未満	度数	604	494	100	44	1242	55	1297
	パーセント	46.6	38.1	7.7	3.4	95.8	4.2	100.0
	有効パーセント	48.6	39.8	8.1	3.5	100.0		
65歳以上	度数	257	283	50	22	612	61	673
	パーセント	38.2	42.1	7.4	3.3	90.9	9.1	100.0
	有効パーセント	42.0	46.2	8.2	3.6	100.0		
【圏域別】								
仙南圏域	度数	112	98	24	8	242	8	250
	パーセント	44.8	39.2	9.6	3.2	96.8	3.2	100.0
	有効パーセント	46.3	40.5	9.9	3.3	100.0		
仙台圏域	度数	114	127	15	11	267	9	276
	パーセント	41.3	46.0	5.4	4.0	96.7	3.3	100.0
	有効パーセント	42.7	47.6	5.6	4.1	100.0		
大崎圏域	度数	122	110	24	10	266	21	287
	パーセント	42.5	38.3	8.4	3.5	92.7	7.3	100.0
	有効パーセント	45.9	41.4	9.0	3.8	100.0		
栗原圏域	度数	122	116	22	11	271	16	287
	パーセント	42.5	40.4	7.7	3.8	94.4	5.6	100.0
	有効パーセント	45.0	42.8	8.1	4.1	100.0		
登米圏域	度数	143	94	24	5	266	18	284
	パーセント	50.4	33.1	8.5	1.8	93.7	6.3	100.0
	有効パーセント	53.8	35.3	9.0	1.9	100.0		
石巻圏域	度数	113	121	16	10	260	19	279
	パーセント	40.5	43.4	5.7	3.6	93.2	6.8	100.0
	有効パーセント	43.5	46.5	6.2	3.8	100.0		
気仙沼・本吉 圏域	度数	120	100	16	8	244	12	256
	パーセント	46.9	39.1	6.3	3.1	95.3	4.7	100.0
	有効パーセント	49.2	41.0	6.6	3.3	100.0		

取組 13

重視度度数・割合表

		有 効					合計	欠 損 値	合 計
		重要	やや重要	あまり重要 ではない	重要では ない	わからない			
県全体	度数	1174	519	71	24	134	1922	131	2053
	パーセント	57.2	25.3	3.5	1.2	6.5	93.6	6.4	100.0
	有効パーセント	61.1	27.0	3.7	1.2	7.0	100.0		
	「わからない」を除く 有効パーセント	65.7	29.0	4.0	1.3		100.0		
【性別】									
男性	度数	525	259	41	11	62	898	51	949
	パーセント	55.3	27.3	4.3	1.2	6.5	94.6	5.4	100.0
	有効パーセント	58.5	28.8	4.6	1.2	6.9	100.0		
女性	度数	612	248	29	12	60	961	70	1031
	パーセント	59.4	24.1	2.8	1.2	5.8	93.2	6.8	100.0
	有効パーセント	63.7	25.8	3.0	1.2	6.2	100.0		
【年齢別】									
65歳未満	度数	775	332	46	20	75	1248	49	1297
	パーセント	59.8	25.6	3.5	1.5	5.8	96.2	3.8	100.0
	有効パーセント	62.1	26.6	3.7	1.6	6.0	100.0		
65歳以上	度数	357	174	23	3	47	604	69	673
	パーセント	53.0	25.9	3.4	0.4	7.0	89.7	10.3	100.0
	有効パーセント	59.1	28.8	3.8	0.5	7.8	100.0		
【圏域別】									
仙南圏域	度数	139	69	15	1	16	240	10	250
	パーセント	55.6	27.6	6.0	0.4	6.4	96.0	4.0	100.0
	有効パーセント	57.9	28.8	6.3	0.4	6.7	100.0		
仙台圏域	度数	169	63	13	4	16	265	11	276
	パーセント	61.2	22.8	4.7	1.4	5.8	96.0	4.0	100.0
	有効パーセント	63.8	23.8	4.9	1.5	6.0	100.0		
大崎圏域	度数	154	82	7	2	21	266	21	287
	パーセント	53.7	28.6	2.4	0.7	7.3	92.7	7.3	100.0
	有効パーセント	57.9	30.8	2.6	0.8	7.9	100.0		
栗原圏域	度数	162	77	9	2	16	266	21	287
	パーセント	56.4	26.8	3.1	0.7	5.6	92.7	7.3	100.0
	有効パーセント	60.9	28.9	3.4	0.8	6.0	100.0		
登米圏域	度数	183	59	8	6	13	269	15	284
	パーセント	64.4	20.8	2.8	2.1	4.6	94.7	5.3	100.0
	有効パーセント	68.0	21.9	3.0	2.2	4.8	100.0		
石巻圏域	度数	148	85	6	1	19	259	20	279
	パーセント	53.0	30.5	2.2	0.4	6.8	92.8	7.2	100.0
	有効パーセント	57.1	32.8	2.3	0.4	7.3	100.0		
気仙沼・本吉 圏域	度数	154	64	7	6	12	243	13	256
	パーセント	60.2	25.0	2.7	2.3	4.7	94.9	5.1	100.0
	有効パーセント	63.4	26.3	2.9	2.5	4.9	100.0		

取組 1 3

満足度度数・割合表

		有 効					合計	欠 損 値	合 計
		満足	やや満足	やや不満	不満	わからない			
県全体	度数	215	602	494	248	340	1899	154	2053
	パーセント	10.5	29.3	24.1	12.1	16.6	92.5	7.5	100.0
	有効パーセント	11.3	31.7	26.0	13.1	17.9	100.0		
	「わからない」を除く有効パーセント	13.8	38.6	31.7	15.9		100.0		
【性別】									
男性	度数	97	283	250	113	149	892	57	949
	パーセント	10.2	29.8	26.3	11.9	15.7	94.0	6.0	100.0
	有効パーセント	10.9	31.7	28.0	12.7	16.7	100.0		
女性	度数	109	305	232	125	176	947	84	1031
	パーセント	10.6	29.6	22.5	12.1	17.1	91.9	8.1	100.0
	有効パーセント	11.5	32.2	24.5	13.2	18.6	100.0		
【年齢別】									
65歳未満	度数	114	344	362	190	225	1235	62	1297
	パーセント	8.8	26.5	27.9	14.6	17.3	95.2	4.8	100.0
	有効パーセント	9.2	27.9	29.3	15.4	18.2	100.0		
65歳以上	度数	93	241	119	46	99	598	75	673
	パーセント	13.8	35.8	17.7	6.8	14.7	88.9	11.1	100.0
	有効パーセント	15.6	40.3	19.9	7.7	16.6	100.0		
【圏域別】									
仙南圏域	度数	24	76	71	26	40	237	13	250
	パーセント	9.6	30.4	28.4	10.4	16.0	94.8	5.2	100.0
	有効パーセント	10.1	32.1	30.0	11.0	16.9	100.0		
仙台圏域	度数	32	84	74	31	41	262	14	276
	パーセント	11.6	30.4	26.8	11.2	14.9	94.9	5.1	100.0
	有効パーセント	12.2	32.1	28.2	11.8	15.6	100.0		
大崎圏域	度数	26	91	60	37	48	262	25	287
	パーセント	9.1	31.7	20.9	12.9	16.7	91.3	8.7	100.0
	有効パーセント	9.9	34.7	22.9	14.1	18.3	100.0		
栗原圏域	度数	44	81	75	27	37	264	23	287
	パーセント	15.3	28.2	26.1	9.4	12.9	92.0	8.0	100.0
	有効パーセント	16.7	30.7	28.4	10.2	14.0	100.0		
登米圏域	度数	31	77	73	42	41	264	20	284
	パーセント	10.9	27.1	25.7	14.8	14.4	93.0	7.0	100.0
	有効パーセント	11.7	29.2	27.7	15.9	15.5	100.0		
石巻圏域	度数	22	88	65	29	56	260	19	279
	パーセント	7.9	31.5	23.3	10.4	20.1	93.2	6.8	100.0
	有効パーセント	8.5	33.8	25.0	11.2	21.5	100.0		
気仙沼・本吉圏域	度数	22	80	53	42	43	240	16	256
	パーセント	8.6	31.3	20.7	16.4	16.8	93.8	6.3	100.0
	有効パーセント	9.2	33.3	22.1	17.5	17.9	100.0		

取組13

特に優先すべきと思う項目度数・割合表

		有 効							欠 損 値	合 計
		ア	イ	ウ	エ	オ	カ	合計		
県全体	度数	657	1115	991	863	741	656	5023	125	5148
	パーセント	12.8	21.7	19.3	16.8	14.4	12.7	97.6	2.4	100.0
	母数：1928	有効パーセント	13.1	22.2	19.7	17.2	14.8	13.1	100.0	
合計：2053	度数パーセント	34.1	57.8	51.4	44.8	38.4	34.0			
【性別】										
男性	度数	337	478	435	377	328	269	2224	53	2277
	パーセント	14.8	21.0	19.1	16.6	14.4	11.8	97.7	2.3	100.0
	有効パーセント	15.2	21.5	19.6	17.0	14.7	12.1	100.0		
女性	度数	299	598	527	464	391	375	2654	57	2711
	パーセント	11.0	22.1	19.4	17.1	14.4	13.8	97.9	2.1	100.0
	有効パーセント	11.3	22.5	19.9	17.5	14.7	14.1	100.0		
【年齢別】										
65歳未満	度数	402	735	659	533	475	495	3299	52	3351
	パーセント	12.0	21.9	19.7	15.9	14.2	14.8	98.4	1.6	100.0
	有効パーセント	12.2	22.3	20.0	16.2	14.4	15.0	100.0		
65歳以上	度数	235	339	299	304	240	146	56	1563	1619
	パーセント	14.5	20.9	18.5	18.8	14.8	9.0	3.5	96.5	100.0
	有効パーセント	419.6	605.4	533.9	542.9	428.6	260.7	100.0		
【圏域別】										
仙南圏域	度数	67	141	143	109	97	81	638	6	644
	パーセント	10.4	21.9	22.2	16.9	15.1	12.6	99.1	0.9	100.0
	有効パーセント	10.5	22.1	22.4	17.1	15.2	12.7	100.0		
仙台圏域	度数	99	160	136	121	109	88	713	9	722
	パーセント	13.7	22.2	18.8	16.8	15.1	12.2	98.8	1.2	100.0
	有効パーセント	13.9	22.4	19.1	17.0	15.3	12.3	100.0		
大崎圏域	度数	89	139	142	118	106	80	674	23	697
	パーセント	12.8	19.9	20.4	16.9	15.2	11.5	96.7	3.3	100.0
	有効パーセント	13.2	20.6	21.1	17.5	15.7	11.9	100.0		
栗原圏域	度数	108	159	132	138	98	92	727	17	744
	パーセント	14.5	21.4	17.7	18.5	13.2	12.4	97.7	2.3	100.0
	有効パーセント	14.9	21.9	18.2	19.0	13.5	12.7	100.0		
登米圏域	度数	105	173	138	130	107	122	775	14	789
	パーセント	13.3	21.9	17.5	16.5	13.6	15.5	98.2	1.8	100.0
	有効パーセント	13.5	22.3	17.8	16.8	13.8	15.7	100.0		
石巻圏域	度数	72	143	127	107	96	77	622	17	639
	パーセント	9.8	19.6	35.7	7.8	7.2	16.9	97.0	3.0	100.0
	有効パーセント	10.1	20.2	36.8	8.0	7.4	17.4	100.0		
気仙沼・本吉圏域	度数	79	132	123	96	79	87	596	16	612
	パーセント	12.9	21.6	20.1	15.7	12.9	14.2	97.4	2.6	100.0
	有効パーセント	13.3	22.1	20.6	16.1	13.3	14.6	100.0		

取組 1 4

認知度度数・割合表

		有 効				合計	欠 損 値	合 計
		知っている	ある程度 知っている	あまり 知らない	知らない			
県全体	度数	317	689	710	257	1973	80	2053
	パーセント	15.4	33.6	34.6	12.5	96.1	3.9	100.0
	有効パーセント	16.1	34.9	36.0	13.0	100.0		
【性別】								
男性	度数	112	280	380	142	914	35	949
	パーセント	11.8	29.5	40.0	15.0	96.3	3.7	100.0
	有効パーセント	12.3	30.6	41.6	15.5	100.0		
女性	度数	192	389	310	105	996	35	1031
	パーセント	18.6	37.7	30.1	10.2	96.6	3.4	100.0
	有効パーセント	19.3	39.1	31.1	10.5	100.0		
【年齢別】								
65歳未満	度数	203	424	457	184	1268	29	1297
	パーセント	15.7	32.7	35.2	14.2	97.8	2.2	100.0
	有効パーセント	16.0	33.4	36.0	14.5	100.0		
65歳以上	度数	100	244	230	59	633	40	673
	パーセント	14.9	36.3	34.2	8.8	94.1	5.9	100.0
	有効パーセント	15.8	38.5	36.3	9.3	100.0		
【圏域別】								
仙南圏域	度数	42	83	84	37	246	4	250
	パーセント	16.8	33.2	33.6	14.8	98.4	1.6	100.0
	有効パーセント	17.1	33.7	34.1	15.0	100.0		
仙台圏域	度数	36	109	97	29	271	5	276
	パーセント	13.0	39.5	35.1	10.5	98.2	1.8	100.0
	有効パーセント	13.3	40.2	35.8	10.7	100.0		
大崎圏域	度数	49	100	88	36	273	14	287
	パーセント	17.1	34.8	30.7	12.5	95.1	4.9	100.0
	有効パーセント	17.9	36.6	32.2	13.2	100.0		
栗原圏域	度数	41	107	99	30	277	10	287
	パーセント	14.3	37.3	34.5	10.5	96.5	3.5	100.0
	有効パーセント	14.8	38.6	35.7	10.8	100.0		
登米圏域	度数	43	99	100	33	275	9	284
	パーセント	15.1	34.9	35.2	11.6	96.8	3.2	100.0
	有効パーセント	15.6	36.0	36.4	12.0	100.0		
石巻圏域	度数	46	79	104	38	267	12	279
	パーセント	16.5	28.3	37.3	13.6	95.7	4.3	100.0
	有効パーセント	17.2	29.6	39.0	14.2	100.0		
気仙沼・本吉 圏域	度数	40	79	92	37	248	8	256
	パーセント	15.6	30.9	35.9	14.5	96.9	3.1	100.0
	有効パーセント	16.1	31.9	37.1	14.9	100.0		

取組 1 4

関心度度数・割合表

		有 効				合計	欠 損 値	合 計
		関心がある	ある程度 関心がある	あまり 関心がない	関心がない			
県全体	度数	604	915	301	94	1914	139	2053
	パーセント	29.4	44.6	14.7	4.6	93.2	6.8	100.0
	有効パーセント	31.6	47.8	15.7	4.9	100.0		
【性別】								
男性	度数	240	426	176	48	890	59	949
	パーセント	25.3	44.9	18.5	5.1	93.8	6.2	100.0
	有効パーセント	27.0	47.9	19.8	5.4	100.0		
女性	度数	345	463	114	42	964	67	1031
	パーセント	33.5	44.9	11.1	4.1	93.5	6.5	100.0
	有効パーセント	35.8	48.0	11.8	4.4	100.0		
【年齢別】								
65歳未満	度数	381	587	209	65	1242	55	1297
	パーセント	29.4	45.3	16.1	5.0	95.8	4.2	100.0
	有効パーセント	30.7	47.3	16.8	5.2	100.0		
65歳以上	度数	203	297	79	25	604	69	673
	パーセント	30.2	44.1	11.7	3.7	89.7	10.3	100.0
	有効パーセント	33.6	49.2	13.1	4.1	100.0		
【圏域別】								
仙南圏域	度数	72	109	50	9	240	10	250
	パーセント	28.8	43.6	20.0	3.6	96.0	4.0	100.0
	有効パーセント	30.0	45.4	20.8	3.8	100.0		
仙台圏域	度数	72	147	38	9	266	10	276
	パーセント	26.1	53.3	13.8	3.3	96.4	3.6	100.0
	有効パーセント	27.1	55.3	14.3	3.4	100.0		
大崎圏域	度数	89	124	40	16	269	18	287
	パーセント	31.0	43.2	13.9	5.6	93.7	6.3	100.0
	有効パーセント	33.1	46.1	14.9	5.9	100.0		
栗原圏域	度数	85	124	42	15	266	21	287
	パーセント	29.6	43.2	14.6	5.2	92.7	7.3	100.0
	有効パーセント	32.0	46.6	15.8	5.6	100.0		
登米圏域	度数	100	115	40	9	264	20	284
	パーセント	35.2	40.5	14.1	3.2	93.0	7.0	100.0
	有効パーセント	37.9	43.6	15.2	3.4	100.0		
石巻圏域	度数	73	128	40	20	261	18	279
	パーセント	26.2	45.9	14.3	7.2	93.5	6.5	100.0
	有効パーセント	28.0	49.0	15.3	7.7	100.0		
気仙沼・本吉 圏域	度数	80	122	32	8	242	14	256
	パーセント	31.3	47.7	12.5	3.1	94.5	5.5	100.0
	有効パーセント	33.1	50.4	13.2	3.3	100.0		

取組 1 4

重視度度数・割合表

		有 効					合計	欠 損 値	合 計
		重要	やや重要	あまり重要 ではない	重要では ない	わからない			
県全体	度数	823	710	151	36	213	1933	120	2053
	パーセント	40.1	34.6	7.4	1.8	10.4	94.2	5.8	100.0
	有効パーセント	42.6	36.7	7.8	1.9	11.0	100.0		
	「わからない」を除く 有効パーセント	47.8	41.3	8.8	2.1		100.0		
【性別】									
男性	度数	342	355	90	16	97	900	49	949
	パーセント	36.0	37.4	9.5	1.7	10.2	94.8	5.2	100.0
	有効パーセント	38.0	39.4	10.0	1.8	10.8	100.0		
女性	度数	448	342	57	19	103	969	62	1031
	パーセント	43.5	33.2	5.5	1.8	10.0	94.0	6.0	100.0
	有効パーセント	46.2	35.3	5.9	2.0	10.6	100.0		
【年齢別】									
65歳未満	度数	513	469	108	28	132	1250	47	1297
	パーセント	39.6	36.2	8.3	2.2	10.2	96.4	3.6	100.0
	有効パーセント	41.0	37.5	8.6	2.2	10.6	100.0		
65歳以上	度数	276	221	39	6	68	610	63	673
	パーセント	41.0	32.8	5.8	0.9	10.1	90.6	9.4	100.0
	有効パーセント	45.2	36.2	6.4	1.0	11.1	100.0		
【圏域別】									
仙南圏域	度数	103	91	22	3	25	244	6	250
	パーセント	41.2	36.4	8.8	1.2	10.0	97.6	2.4	100.0
	有効パーセント	42.2	37.3	9.0	1.2	10.2	100.0		
仙台圏域	度数	105	108	16	2	27	258	18	276
	パーセント	38.0	39.1	5.8	0.7	9.8	93.5	6.5	100.0
	有効パーセント	40.7	41.9	6.2	0.8	10.5	100.0		
大崎圏域	度数	117	96	20	6	33	272	15	287
	パーセント	40.8	33.4	7.0	2.1	11.5	94.8	5.2	100.0
	有効パーセント	43.0	35.3	7.4	2.2	12.1	100.0		
栗原圏域	度数	114	101	21	4	28	268	19	287
	パーセント	39.7	35.2	7.3	1.4	9.8	93.4	6.6	100.0
	有効パーセント	42.5	37.7	7.8	1.5	10.4	100.0		
登米圏域	度数	127	88	21	6	27	269	15	284
	パーセント	44.7	31.0	7.4	2.1	9.5	94.7	5.3	100.0
	有効パーセント	47.2	32.7	7.8	2.2	10.0	100.0		
石巻圏域	度数	95	105	25	8	30	263	16	279
	パーセント	34.1	37.6	9.0	2.9	10.8	94.3	5.7	100.0
	有効パーセント	36.1	39.9	9.5	3.0	11.4	100.0		
気仙沼・本吉 圏域	度数	108	94	16	3	22	243	13	256
	パーセント	42.2	36.7	6.3	1.2	8.6	94.9	5.1	100.0
	有効パーセント	44.4	38.7	6.6	1.2	9.1	100.0		

取組 1 4

満足度度数・割合表

		有 効					合計	欠 損 値	合 計
		満足	やや満足	やや不満	不満	わからない			
県全体	度数	178	705	352	134	520	1889	164	2053
	パーセント	8.7	34.3	17.1	6.5	25.3	92.0	8.0	100.0
	有効パーセント	9.4	37.3	18.6	7.1	27.5	100.0		
	「わからない」を除く有効パーセント	13.0	51.5	25.7	9.8		100.0		
【性別】									
男性	度数	79	312	170	74	250	885	64	949
	パーセント	8.3	32.9	17.9	7.8	26.3	93.3	6.7	100.0
	有効パーセント	8.9	35.3	19.2	8.4	28.2	100.0		
女性	度数	91	380	171	54	251	947	84	1031
	パーセント	8.8	36.9	16.6	5.2	24.3	91.9	8.1	100.0
	有効パーセント	9.6	40.1	18.1	5.7	26.5	100.0		
【年齢別】									
65歳未満	度数	88	434	250	97	364	1233	64	1297
	パーセント	6.8	33.5	19.3	7.5	28.1	95.1	4.9	100.0
	有効パーセント	7.1	35.2	20.3	7.9	29.5	100.0		
65歳以上	度数	83	256	88	29	134	590	83	673
	パーセント	12.3	38.0	13.1	4.3	19.9	87.7	12.3	100.0
	有効パーセント	14.1	43.4	14.9	4.9	22.7	100.0		
【圏域別】									
仙南圏域	度数	33	79	55	20	55	242	8	250
	パーセント	13.2	31.6	22.0	8.0	22.0	96.8	3.2	100.0
	有効パーセント	13.6	32.6	22.7	8.3	22.7	100.0		
仙台圏域	度数	16	108	51	14	65	254	22	276
	パーセント	5.8	39.1	18.5	5.1	23.6	92.0	8.0	100.0
	有効パーセント	6.3	42.5	20.1	5.5	25.6	100.0		
大崎圏域	度数	28	104	45	19	73	269	18	287
	パーセント	9.8	36.2	15.7	6.6	25.4	93.7	6.3	100.0
	有効パーセント	10.4	38.7	16.7	7.1	27.1	100.0		
栗原圏域	度数	25	107	52	19	59	262	25	287
	パーセント	8.7	37.3	18.1	6.6	20.6	91.3	8.7	100.0
	有効パーセント	9.5	40.8	19.8	7.3	22.5	100.0		
登米圏域	度数	23	106	42	21	73	265	19	284
	パーセント	8.1	37.3	14.8	7.4	25.7	93.3	6.7	100.0
	有効パーセント	8.7	40.0	15.8	7.9	27.5	100.0		
石巻圏域	度数	18	93	50	13	82	256	23	279
	パーセント	6.5	33.3	17.9	4.7	29.4	91.8	8.2	100.0
	有効パーセント	7.0	36.3	19.5	5.1	32.0	100.0		
気仙沼・本吉圏域	度数	21	89	38	20	70	238	18	256
	パーセント	8.2	34.8	14.8	7.8	27.3	93.0	7.0	100.0
	有効パーセント	8.8	37.4	16.0	8.4	29.4	100.0		

取組 1 4

特に優先すべきと思う項目度数・割合表

		有 効					欠 損 値	合 計
		ア	イ	ウ	エ	合計		
県全体	度数	1091	1067	848	448	3454	135	3589
	パーセント	30.4	29.7	23.6	12.5	96.2	3.8	100.0
	母数：1918 合計：2053	有効パーセント	31.6	30.9	24.6	13.0	100.0	
	度数パーセント	56.9	55.6	44.2	23.4			
【性別】								
男性	度数	484	479	397	176	1536	57	1593
	パーセント	30.4	30.1	24.9	11.0	96.4	3.6	100.0
	有効パーセント	31.5	31.2	25.8	11.5	100.0		
女性	度数	575	557	425	259	1816	61	1877
	パーセント	30.6	29.7	22.6	13.8	96.8	3.2	100.0
	有効パーセント	31.7	30.7	23.4	14.3	100.0		
【年齢別】								
65歳未満	度数	682	682	551	302	2217	57	2274
	パーセント	30.0	30.0	24.2	13.3	97.5	2.5	100.0
	有効パーセント	30.8	30.8	24.9	13.6	100.0		
65歳以上	度数	372	353	272	130	1127	58	1185
	パーセント	31.4	29.8	23.0	11.0	95.1	4.9	100.0
	有効パーセント	33.0	31.3	24.1	11.5	100.0		
【圏域別】								
仙南圏域	度数	137	139	97	58	431	8	439
	パーセント	31.2	31.7	22.1	13.2	98.2	1.8	100.0
	有効パーセント	31.8	32.3	22.5	13.5	100.0		
仙台圏域	度数	146	148	122	61	477	10	487
	パーセント	30.0	30.4	25.1	12.5	97.9	2.1	100.0
	有効パーセント	30.6	31.0	25.6	12.8	100.0		
大崎圏域	度数	159	136	116	67	478	20	498
	パーセント	31.9	27.3	23.3	13.5	96.0	4.0	100.0
	有効パーセント	33.3	28.5	24.3	14.0	100.0		
栗原圏域	度数	156	160	121	58	495	18	513
	パーセント	30.4	31.2	23.6	11.3	96.5	3.5	100.0
	有効パーセント	31.5	32.3	24.4	11.7	100.0		
登米圏域	度数	171	160	115	70	516	15	531
	パーセント	32.2	30.1	21.7	13.2	97.2	2.8	100.0
	有効パーセント	33.1	31.0	22.3	13.6	100.0		
石巻圏域	度数	139	133	116	50	438	20	458
	パーセント	30.3	29.0	25.3	10.9	95.6	4.4	100.0
	有効パーセント	31.7	30.4	26.5	11.4	100.0		
気仙沼・本吉圏域	度数	119	135	118	58	430	16	446
	パーセント	26.7	30.3	26.5	13.0	96.4	3.6	100.0
	有効パーセント	27.7	31.4	27.4	13.5	100.0		

取組 1 5

認知度度数・割合表

		有 効				合計	欠 損 値	合 計
		知っている	ある程度 知っている	あまり 知らない	知らない			
県全体	度数	173	561	818	391	1943	110	2053
	パーセント	8.4	27.3	39.8	19.0	94.6	5.4	100.0
	有効パーセント	8.9	28.9	42.1	20.1	100.0		
【性別】								
男性	度数	69	229	401	198	897	52	949
	パーセント	7.3	24.1	42.3	20.9	94.5	5.5	100.0
	有効パーセント	7.7	25.5	44.7	22.1	100.0		
女性	度数	95	320	388	179	982	49	1031
	パーセント	9.2	31.0	37.6	17.4	95.2	4.8	100.0
	有効パーセント	9.7	32.6	39.5	18.2	100.0		
【年齢別】								
65歳未満	度数	106	350	528	270	1254	43	1297
	パーセント	8.2	27.0	40.7	20.8	96.7	3.3	100.0
	有効パーセント	8.5	27.9	42.1	21.5	100.0		
65歳以上	度数	59	195	260	102	616	57	673
	パーセント	8.8	29.0	38.6	15.2	91.5	8.5	100.0
	有効パーセント	9.6	31.7	42.2	16.6	100.0		
【圏域別】								
仙南圏域	度数	24	58	111	48	241	9	250
	パーセント	9.6	23.2	44.4	19.2	96.4	3.6	100.0
	有効パーセント	10.0	24.1	46.1	19.9	100.0		
仙台圏域	度数	25	75	115	53	268	8	276
	パーセント	9.1	27.2	41.7	19.2	97.1	2.9	100.0
	有効パーセント	9.3	28.0	42.9	19.8	100.0		
大崎圏域	度数	24	78	113	55	270	17	287
	パーセント	8.4	27.2	39.4	19.2	94.1	5.9	100.0
	有効パーセント	8.9	28.9	41.9	20.4	100.0		
栗原圏域	度数	27	89	101	57	274	13	287
	パーセント	9.4	31.0	35.2	19.9	95.5	4.5	100.0
	有効パーセント	9.9	32.5	36.9	20.8	100.0		
登米圏域	度数	23	78	115	52	268	16	284
	パーセント	8.1	27.5	40.5	18.3	94.4	5.6	100.0
	有効パーセント	8.6	29.1	42.9	19.4	100.0		
石巻圏域	度数	19	80	111	54	264	15	279
	パーセント	6.8	28.7	39.8	19.4	94.6	5.4	100.0
	有効パーセント	7.2	30.3	42.0	20.5	100.0		
気仙沼・本吉 圏域	度数	20	81	99	45	245	11	256
	パーセント	7.8	31.6	38.7	17.6	95.7	4.3	100.0
	有効パーセント	8.2	33.1	40.4	18.4	100.0		

取組 15

関心度度数・割合表

		有 効				合計	欠 損 値	合 計
		関心がある	ある程度 関心がある	あまり 関心がない	関心がない			
県全体	度数	467	904	385	138	1894	159	2053
	パーセント	22.7	44.0	18.8	6.7	92.3	7.7	100.0
	有効パーセント	24.7	47.7	20.3	7.3	100.0		
【性別】								
男性	度数	199	424	194	64	881	68	949
	パーセント	21.0	44.7	20.4	6.7	92.8	7.2	100.0
	有効パーセント	22.6	48.1	22.0	7.3	100.0		
女性	度数	250	460	178	66	954	77	1031
	パーセント	24.2	44.6	17.3	6.4	92.5	7.5	100.0
	有効パーセント	26.2	48.2	18.7	6.9	100.0		
【年齢別】								
65歳未満	度数	277	594	270	89	1230	67	1297
	パーセント	21.4	45.8	20.8	6.9	94.8	5.2	100.0
	有効パーセント	22.5	48.3	22.0	7.2	100.0		
65歳以上	度数	170	286	100	40	596	77	673
	パーセント	25.3	42.5	14.9	5.9	88.6	11.4	100.0
	有効パーセント	28.5	48.0	16.8	6.7	100.0		
【圏域別】								
仙南圏域	度数	65	108	44	20	237	13	250
	パーセント	26.0	43.2	17.6	8.0	94.8	5.2	100.0
	有効パーセント	27.4	45.6	18.6	8.4	100.0		
仙台圏域	度数	54	128	62	15	259	17	276
	パーセント	19.6	46.4	22.5	5.4	93.8	6.2	100.0
	有効パーセント	20.8	49.4	23.9	5.8	100.0		
大崎圏域	度数	65	132	44	25	266	21	287
	パーセント	22.6	46.0	15.3	8.7	92.7	7.3	100.0
	有効パーセント	24.4	49.6	16.5	9.4	100.0		
栗原圏域	度数	64	123	61	15	263	24	287
	パーセント	22.3	42.9	21.3	5.2	91.6	8.4	100.0
	有効パーセント	24.3	46.8	23.2	5.7	100.0		
登米圏域	度数	68	131	50	12	261	23	284
	パーセント	23.9	46.1	17.6	4.2	91.9	8.1	100.0
	有効パーセント	26.1	50.2	19.2	4.6	100.0		
石巻圏域	度数	63	121	50	25	259	20	279
	パーセント	22.6	43.4	17.9	9.0	92.8	7.2	100.0
	有効パーセント	24.3	46.7	19.3	9.7	100.0		
気仙沼・本吉 圏域	度数	63	120	45	14	242	14	256
	パーセント	24.6	46.9	17.6	5.5	94.5	5.5	100.0
	有効パーセント	26.0	49.6	18.6	5.8	100.0		

取組 15

重視度度数・割合表

		有 効					合計	欠 損 値	合 計
		重要	やや重要	あまり重要 ではない	重要では ない	わからない			
県全体	度数	705	700	154	54	292	1905	148	2053
	パーセント	34.3	34.1	7.5	2.6	14.2	92.8	7.2	100.0
	有効パーセント	37.0	36.7	8.1	2.8	15.3	100.0		
	「わからない」を除く 有効パーセント	43.7	43.4	9.5	3.3		100.0		
【性別】									
男性	度数	300	353	80	29	127	889	60	949
	パーセント	31.6	37.2	8.4	3.1	13.4	93.7	6.3	100.0
	有効パーセント	33.7	39.7	9.0	3.3	14.3	100.0		
女性	度数	380	332	71	24	150	957	74	1031
	パーセント	36.9	32.2	6.9	2.3	14.5	92.8	7.2	100.0
	有効パーセント	39.7	34.7	7.4	2.5	15.7	100.0		
【年齢別】									
65歳未満	度数	429	472	115	41	180	1237	60	1297
	パーセント	33.1	36.4	8.9	3.2	13.9	95.4	4.6	100.0
	有効パーセント	34.7	38.2	9.3	3.3	14.6	100.0		
65歳以上	度数	247	212	36	12	93	600	73	673
	パーセント	36.7	31.5	5.3	1.8	13.8	89.2	10.8	100.0
	有効パーセント	41.2	35.3	6.0	2.0	15.5	100.0		
【圏域別】									
仙南圏域	度数	84	92	23	6	32	237	13	250
	パーセント	33.6	36.8	9.2	2.4	12.8	94.8	5.2	100.0
	有効パーセント	35.4	38.8	9.7	2.5	13.5	100.0		
仙台圏域	度数	91	93	27	6	41	258	18	276
	パーセント	33.0	33.7	9.8	2.2	14.9	93.5	6.5	100.0
	有効パーセント	35.3	36.0	10.5	2.3	15.9	100.0		
大崎圏域	度数	92	107	23	6	39	267	20	287
	パーセント	32.1	37.3	8.0	2.1	13.6	93.0	7.0	100.0
	有効パーセント	34.5	40.1	8.6	2.2	14.6	100.0		
栗原圏域	度数	104	97	22	6	41	270	17	287
	パーセント	36.2	33.8	7.7	2.1	14.3	94.1	5.9	100.0
	有効パーセント	38.5	35.9	8.1	2.2	15.2	100.0		
登米圏域	度数	109	97	16	9	36	267	17	284
	パーセント	38.4	34.2	5.6	3.2	12.7	94.0	6.0	100.0
	有効パーセント	40.8	36.3	6.0	3.4	13.5	100.0		
石巻圏域	度数	86	104	16	10	43	259	20	279
	パーセント	30.8	37.3	5.7	3.6	15.4	92.8	7.2	100.0
	有効パーセント	33.2	40.2	6.2	3.9	16.6	100.0		
気仙沼・本吉 圏域	度数	100	81	20	9	28	238	18	256
	パーセント	39.1	31.6	7.8	3.5	10.9	93.0	7.0	100.0
	有効パーセント	42.0	34.0	8.4	3.8	11.8	100.0		

取組 15

満足度度数・割合表

		有 効					合計	欠 損 値	合 計
		満足	やや満足	やや不満	不満	わからない			
県全体	度数	129	594	409	131	615	1878	175	2053
	パーセント	6.3	28.9	19.9	6.4	30.0	91.5	8.5	100.0
	有効パーセント	6.9	31.6	21.8	7.0	32.7	100.0		
	「わからない」を除く有効パーセント	10.2	47.0	32.4	10.4		100.0		
【性別】									
男性	度数	64	282	189	68	275	878	71	949
	パーセント	6.7	29.7	19.9	7.2	29.0	92.5	7.5	100.0
	有効パーセント	7.3	32.1	21.5	7.7	31.3	100.0		
女性	度数	58	305	205	57	318	943	88	1031
	パーセント	5.6	29.6	19.9	5.5	30.8	91.5	8.5	100.0
	有効パーセント	6.2	32.3	21.7	6.0	33.7	100.0		
【年齢別】									
65歳未満	度数	61	361	277	101	425	1225	72	1297
	パーセント	4.7	27.8	21.4	7.8	32.8	94.4	5.6	100.0
	有効パーセント	5.0	29.5	22.6	8.2	34.7	100.0		
65歳以上	度数	62	224	115	23	163	587	86	673
	パーセント	9.2	33.3	17.1	3.4	24.2	87.2	12.8	100.0
	有効パーセント	10.6	38.2	19.6	3.9	27.8	100.0		
【圏域別】									
仙南圏域	度数	18	63	63	16	71	231	19	250
	パーセント	7.2	25.2	25.2	6.4	28.4	92.4	7.6	100.0
	有効パーセント	7.8	27.3	27.3	6.9	30.7	100.0		
仙台圏域	度数	16	85	55	13	86	255	21	276
	パーセント	5.8	30.8	19.9	4.7	31.2	92.4	7.6	100.0
	有効パーセント	6.3	33.3	21.6	5.1	33.7	100.0		
大崎圏域	度数	22	86	62	16	82	268	19	287
	パーセント	7.7	30.0	21.6	5.6	28.6	93.4	6.6	100.0
	有効パーセント	8.2	32.1	23.1	6.0	30.6	100.0		
栗原圏域	度数	21	97	53	19	75	265	22	287
	パーセント	7.3	33.8	18.5	6.6	26.1	92.3	7.7	100.0
	有効パーセント	7.9	36.6	20.0	7.2	28.3	100.0		
登米圏域	度数	15	91	57	19	82	264	20	284
	パーセント	5.3	32.0	20.1	6.7	28.9	93.0	7.0	100.0
	有効パーセント	5.7	34.5	21.6	7.2	31.1	100.0		
石巻圏域	度数	17	75	52	19	93	256	23	279
	パーセント	6.1	26.9	18.6	6.8	33.3	91.8	8.2	100.0
	有効パーセント	6.6	29.3	20.3	7.4	36.3	100.0		
気仙沼・本吉圏域	度数	10	80	45	20	81	236	20	256
	パーセント	3.9	31.3	17.6	7.8	31.6	92.2	7.8	100.0
	有効パーセント	4.2	33.9	19.1	8.5	34.3	100.0		

取組15

特に優先すべきと思う項目度数・割合表

		有 効								欠 損 値	合 計	
		ア	イ	ウ	エ	オ	カ	キ	ク			
県全体	度数	846	796	368	1007	276	630	205	633	4761	160	4921
	パーセント	17.2	16.2	7.5	20.5	5.6	12.8	4.2	12.9	96.7		
	有効パーセント	17.8	16.7	7.7	21.2	5.8	13.2	4.3	13.3	100.0		
母数：1893	有効パーセント	44.7	42.0	19.4	53.2	14.6	33.3	10.8	33.4			
合計：2053	度数パーセント											
【性別】												
男性	度数	386	374	145	452	119	279	93	277	2125	65	2190
	パーセント	17.6	17.1	6.6	20.6	5.4	12.7	4.2	12.6	97.0		
	有効パーセント	18.2	17.6	6.8	21.3	5.6	13.1	4.4	13.0	100.0		
女性	度数	431	395	207	536	150	334	103	343	2499	79	2578
	パーセント	16.7	15.3	8.0	20.8	5.8	13.0	4.0	13.3	96.9		
	有効パーセント	17.2	15.8	8.3	21.4	6.0	13.4	4.1	13.7	100.0		
【年齢別】												
65歳未満	度数	534	522	210	634	175	411	128	450	3064	70	3134
	パーセント	17.0	16.7	6.7	20.2	5.6	13.1	4.1	14.4	97.8		
	有効パーセント	17.4	17.0	6.9	20.7	5.7	13.4	4.2	14.7	100.0		
65歳以上	度数	281	244	138	349	93	200	68	168	1541	72	1613
	パーセント	17.4	15.1	8.6	21.6	5.8	12.4	4.2	10.4	95.5		
	有効パーセント	18.2	15.8	9.0	22.6	6.0	13.0	4.4	10.9	100.0		
【圏域別】												
仙南圏域	度数	101	89	47	131	40	87	24	91	610	15	625
	パーセント	16.2	14.2	7.5	21.0	6.4	13.9	3.8	14.6	97.6		
	有効パーセント	16.6	14.6	7.7	21.5	6.6	14.3	3.9	14.9	100.0		
仙台圏域	度数	113	110	40	136	27	83	32	96	637	11	648
	パーセント	17.4	17.0	6.2	21.0	4.2	12.8	4.9	14.8	98.3		
	有効パーセント	17.7	17.3	6.3	21.4	4.2	13.0	5.0	15.1	100.0		
大崎圏域	度数	129	107	49	133	34	80	20	84	636	27	663
	パーセント	19.5	16.1	7.4	20.1	5.1	12.1	3.0	12.7	95.9		
	有効パーセント	20.3	16.8	7.7	20.9	5.3	12.6	3.1	13.2	100.0		
栗原圏域	度数	116	123	54	151	34	90	31	88	687	19	706
	パーセント	16.4	17.4	7.6	21.4	4.8	12.7	4.4	12.5	97.3		
	有効パーセント	16.9	17.9	7.9	22.0	4.9	13.1	4.5	12.8	100.0		
登米圏域	度数	140	122	52	143	49	98	34	85	723	17	740
	パーセント	18.9	16.5	7.0	19.3	6.6	13.2	4.6	11.5	97.7		
	有効パーセント	19.4	16.9	7.2	19.8	6.8	13.6	4.7	11.8	100.0		
石巻圏域	度数	101	94	52	138	40	83	23	81	612	23	635
	パーセント	15.9	14.8	8.2	21.7	6.3	13.1	3.6	12.8	96.4		
	有効パーセント	16.5	15.4	8.5	22.5	6.5	13.6	3.8	13.2	100.0		
気仙沼・本吉圏域	度数	98	103	45	128	37	75	29	82	597	22	619
	パーセント	15.8	16.6	7.3	20.7	6.0	12.1	4.7	13.2	96.4		
	有効パーセント	16.4	17.3	7.5	21.4	6.2	12.6	4.9	13.7	100.0		

取組 1 6

認知度度数・割合表

		有 効				合計	欠 損 値	合 計
		知っている	ある程度 知っている	あまり 知らない	知らない			
県全体	度数	252	664	701	329	1946	107	2053
	パーセント	12.3	32.3	34.1	16.0	94.8	5.2	100.0
	有効パーセント	12.9	34.1	36.0	16.9	100.0		
【性別】								
男性	度数	107	277	360	161	905	44	949
	パーセント	11.3	29.2	37.9	17.0	95.4	4.6	100.0
	有効パーセント	11.8	30.6	39.8	17.8	100.0		
女性	度数	138	371	320	151	980	51	1031
	パーセント	13.4	36.0	31.0	14.6	95.1	4.9	100.0
	有効パーセント	14.1	37.9	32.7	15.4	100.0		
【年齢別】								
65歳未満	度数	147	419	475	219	1260	37	1297
	パーセント	11.3	32.3	36.6	16.9	97.1	2.9	100.0
	有効パーセント	11.7	33.3	37.7	17.4	100.0		
65歳以上	度数	98	227	202	89	616	57	673
	パーセント	14.6	33.7	30.0	13.2	91.5	8.5	100.0
	有効パーセント	15.9	36.9	32.8	14.4	100.0		
【圏域別】								
仙南圏域	度数	38	79	83	42	242	8	250
	パーセント	15.2	31.6	33.2	16.8	96.8	3.2	100.0
	有効パーセント	15.7	32.6	34.3	17.4	100.0		
仙台圏域	度数	27	97	96	49	269	7	276
	パーセント	9.8	35.1	34.8	17.8	97.5	2.5	100.0
	有効パーセント	10.0	36.1	35.7	18.2	100.0		
大崎圏域	度数	29	110	85	48	272	15	287
	パーセント	10.1	38.3	29.6	16.7	94.8	5.2	100.0
	有効パーセント	10.7	40.4	31.3	17.6	100.0		
栗原圏域	度数	39	92	110	33	274	13	287
	パーセント	13.6	32.1	38.3	11.5	95.5	4.5	100.0
	有効パーセント	14.2	33.6	40.1	12.0	100.0		
登米圏域	度数	42	90	97	40	269	15	284
	パーセント	14.8	31.7	34.2	14.1	94.7	5.3	100.0
	有効パーセント	15.6	33.5	36.1	14.9	100.0		
石巻圏域	度数	31	82	106	44	263	16	279
	パーセント	11.1	29.4	38.0	15.8	94.3	5.7	100.0
	有効パーセント	11.8	31.2	40.3	16.7	100.0		
気仙沼・本吉 圏域	度数	36	85	81	45	247	9	256
	パーセント	14.1	33.2	31.6	17.6	96.5	3.5	100.0
	有効パーセント	14.6	34.4	32.8	18.2	100.0		

取組 1 6

関心度度数・割合表

		有 効				合計	欠 損 値	合 計
		関心がある	ある程度 関心がある	あまり 関心がない	関心がない			
県全体	度数	567	936	282	120	1905	148	2053
	パーセント	27.6	45.6	13.7	5.8	92.8	7.2	100.0
	有効パーセント	29.8	49.1	14.8	6.3	100.0		
【性別】								
男性	度数	249	421	155	60	885	64	949
	パーセント	26.2	44.4	16.3	6.3	93.3	6.7	100.0
	有効パーセント	28.1	47.6	17.5	6.8	100.0		
女性	度数	296	495	118	53	962	69	1031
	パーセント	28.7	48.0	11.4	5.1	93.3	6.7	100.0
	有効パーセント	30.8	51.5	12.3	5.5	100.0		
【年齢別】								
65歳未満	度数	356	615	197	75	1243	54	1297
	パーセント	27.4	47.4	15.2	5.8	95.8	4.2	100.0
	有効パーセント	28.6	49.5	15.8	6.0	100.0		
65歳以上	度数	188	298	74	36	596	77	673
	パーセント	27.9	44.3	11.0	5.3	88.6	11.4	100.0
	有効パーセント	31.5	50.0	12.4	6.0	100.0		
【圏域別】								
仙南圏域	度数	82	106	37	14	239	11	250
	パーセント	32.8	42.4	14.8	5.6	95.6	4.4	100.0
	有効パーセント	34.3	44.4	15.5	5.9	100.0		
仙台圏域	度数	74	134	41	14	263	13	276
	パーセント	26.8	48.6	14.9	5.1	95.3	4.7	100.0
	有効パーセント	28.1	51.0	15.6	5.3	100.0		
大崎圏域	度数	71	138	36	21	266	21	287
	パーセント	24.7	48.1	12.5	7.3	92.7	7.3	100.0
	有効パーセント	26.7	51.9	13.5	7.9	100.0		
栗原圏域	度数	83	121	44	17	265	22	287
	パーセント	28.9	42.2	15.3	5.9	92.3	7.7	100.0
	有効パーセント	31.3	45.7	16.6	6.4	100.0		
登米圏域	度数	85	132	33	13	263	21	284
	パーセント	29.9	46.5	11.6	4.6	92.6	7.4	100.0
	有効パーセント	32.3	50.2	12.5	4.9	100.0		
石巻圏域	度数	70	141	33	14	258	21	279
	パーセント	25.1	50.5	11.8	5.0	92.5	7.5	100.0
	有効パーセント	27.1	54.7	12.8	5.4	100.0		
気仙沼・本吉 圏域	度数	73	124	33	15	245	11	256
	パーセント	28.5	48.4	12.9	5.9	95.7	4.3	100.0
	有効パーセント	29.8	50.6	13.5	6.1	100.0		

取組 16

重視度度数・割合表

		有 効					合計	欠 損 値	合 計
		重要	やや重要	あまり重要 ではない	重要では ない	わからない			
県全体	度数	843	645	137	41	254	1920	133	2053
	パーセント	41.1	31.4	6.7	2.0	12.4	93.5	6.5	100.0
	有効パーセント	43.9	33.6	7.1	2.1	13.2	100.0		
	「わからない」を除く 有効パーセント	50.6	38.7	8.2	2.5		100.0		
【性別】									
男性	度数	372	310	76	24	113	895	54	949
	パーセント	39.2	32.7	8.0	2.5	11.9	94.3	5.7	100.0
	有効パーセント	41.6	34.6	8.5	2.7	12.6	100.0		
女性	度数	442	320	59	16	127	964	67	1031
	パーセント	42.9	31.0	5.7	1.6	12.3	93.5	6.5	100.0
	有効パーセント	45.9	33.2	6.1	1.7	13.2	100.0		
【年齢別】									
65歳未満	度数	527	438	97	33	149	1244	53	1297
	パーセント	40.6	33.8	7.5	2.5	11.5	95.9	4.1	100.0
	有効パーセント	42.4	35.2	7.8	2.7	12.0	100.0		
65歳以上	度数	287	187	37	7	89	607	66	673
	パーセント	42.6	27.8	5.5	1.0	13.2	90.2	9.8	100.0
	有効パーセント	47.3	30.8	6.1	1.2	14.7	100.0		
【圏域別】									
仙南圏域	度数	113	73	20	6	27	239	11	250
	パーセント	45.2	29.2	8.0	2.4	10.8	95.6	4.4	100.0
	有効パーセント	47.3	30.5	8.4	2.5	11.3	100.0		
仙台圏域	度数	116	95	21	6	28	266	10	276
	パーセント	42.0	34.4	7.6	2.2	10.1	96.4	3.6	100.0
	有効パーセント	43.6	35.7	7.9	2.3	10.5	100.0		
大崎圏域	度数	104	107	15	2	36	264	23	287
	パーセント	36.2	37.3	5.2	0.7	12.5	92.0	8.0	100.0
	有効パーセント	39.4	40.5	5.7	0.8	13.6	100.0		
栗原圏域	度数	115	81	24	6	42	268	19	287
	パーセント	40.1	28.2	8.4	2.1	14.6	93.4	6.6	100.0
	有効パーセント	42.9	30.2	9.0	2.2	15.7	100.0		
登米圏域	度数	129	93	11	8	30	271	13	284
	パーセント	45.4	32.7	3.9	2.8	10.6	95.4	4.6	100.0
	有効パーセント	47.6	34.3	4.1	3.0	11.1	100.0		
石巻圏域	度数	108	95	21	5	32	261	18	279
	パーセント	38.7	34.1	7.5	1.8	11.5	93.5	6.5	100.0
	有効パーセント	41.4	36.4	8.0	1.9	12.3	100.0		
気仙沼・本吉 圏域	度数	114	72	19	5	33	243	13	256
	パーセント	44.5	28.1	7.4	2.0	12.9	94.9	5.1	100.0
	有効パーセント	46.9	29.6	7.8	2.1	13.6	100.0		

取組 1 6

満足度度数・割合表

		有 効					合計	欠 損 値	合 計
		満足	やや満足	やや不満	不満	わからない			
県全体	度数	174	602	366	146	584	1872	181	2053
	パーセント	8.5	29.3	17.8	7.1	28.4	91.2	8.8	100.0
	有効パーセント	9.3	32.2	19.6	7.8	31.2	100.0		
	「わからない」を除く有効パーセント	13.5	46.7	28.4	11.3		100.0		
【性別】									
男性	度数	86	273	184	76	258	877	72	949
	パーセント	9.1	28.8	19.4	8.0	27.2	92.4	7.6	100.0
	有効パーセント	9.8	31.1	21.0	8.7	29.4	100.0		
女性	度数	82	315	169	66	307	939	92	1031
	パーセント	8.0	30.6	16.4	6.4	29.8	91.1	8.9	100.0
	有効パーセント	8.7	33.5	18.0	7.0	32.7	100.0		
【年齢別】									
65歳未満	度数	92	359	267	111	397	1226	71	1297
	パーセント	7.1	27.7	20.6	8.6	30.6	94.5	5.5	100.0
	有効パーセント	7.5	29.3	21.8	9.1	32.4	100.0		
65歳以上	度数	77	227	82	30	166	582	91	673
	パーセント	11.4	33.7	12.2	4.5	24.7	86.5	13.5	100.0
	有効パーセント	13.2	39.0	14.1	5.2	28.5	100.0		
【圏域別】									
仙南圏域	度数	28	70	47	22	66	233	17	250
	パーセント	11.2	28.0	18.8	8.8	26.4	93.2	6.8	100.0
	有効パーセント	12.0	30.0	20.2	9.4	28.3	100.0		
仙台圏域	度数	23	88	61	16	73	261	15	276
	パーセント	8.3	31.9	22.1	5.8	26.4	94.6	5.4	100.0
	有効パーセント	8.8	33.7	23.4	6.1	28.0	100.0		
大崎圏域	度数	22	89	43	24	81	259	28	287
	パーセント	7.7	31.0	15.0	8.4	28.2	90.2	9.8	100.0
	有効パーセント	8.5	34.4	16.6	9.3	31.3	100.0		
栗原圏域	度数	33	82	51	18	79	263	24	287
	パーセント	11.5	28.6	17.8	6.3	27.5	91.6	8.4	100.0
	有効パーセント	12.5	31.2	19.4	6.8	30.0	100.0		
登米圏域	度数	22	97	47	21	77	264	20	284
	パーセント	7.7	34.2	16.5	7.4	27.1	93.0	7.0	100.0
	有効パーセント	8.3	36.7	17.8	8.0	29.2	100.0		
石巻圏域	度数	16	77	60	16	87	256	23	279
	パーセント	5.7	27.6	21.5	5.7	31.2	91.8	8.2	100.0
	有効パーセント	6.3	30.1	23.4	6.3	34.0	100.0		
気仙沼・本吉圏域	度数	23	74	37	22	80	236	20	256
	パーセント	9.0	28.9	14.5	8.6	31.3	92.2	7.8	100.0
	有効パーセント	9.7	31.4	15.7	9.3	33.9	100.0		

取組 16

特に優先すべきと思う項目度数・割合表

		有 効						欠 損 値	合 計
		ア	イ	ウ	エ	オ	合計		
県全体	度数	970	909	344	781	797	3801	146	3947
	パーセント	24.6	23.0	8.7	19.8	20.2	96.3	3.7	100.0
	母数：1907	有効パーセント	25.5	23.9	9.1	20.5	21.0	100.0	
	合計：2053	度数パーセント	50.9	47.7	18.0	41.0	41.8		
【性別】									
男性	度数	460	418	147	334	376	1735	57	1792
	パーセント	25.7	23.3	8.2	18.6	21.0	96.8	3.2	100.0
	有効パーセント	26.5	24.1	8.5	19.3	21.7	100.0		
女性	度数	482	458	188	429	402	1959	70	2029
	パーセント	23.8	22.6	9.3	21.1	19.8	96.6	3.4	100.0
	有効パーセント	24.6	23.4	9.6	21.9	20.5	100.0		
【年齢別】									
65歳未満	度数	620	565	217	505	523	2430	61	2491
	パーセント	24.9	22.7	8.7	20.3	21.0	97.6	2.4	100.0
	有効パーセント	25.5	23.3	8.9	20.8	21.5	100.0		
65歳以上	度数	319	310	118	253	254	64	1254	1318
	パーセント	24.2	23.5	9.0	19.2	19.3	4.9	95.1	100.0
	有効パーセント	498.4	484.4	184.4	395.3	396.9	100.0		
【圏域別】									
仙南圏域	度数	111	103	51	113	89	467	12	479
	パーセント	23.2	21.5	10.6	23.6	18.6	97.5	2.5	100.0
	有効パーセント	23.8	22.1	10.9	24.2	19.1	100.0		
仙台圏域	度数	144	114	53	105	115	531	12	543
	パーセント	26.5	21.0	9.8	19.3	21.2	97.8	2.2	100.0
	有効パーセント	27.1	21.5	10.0	19.8	21.7	100.0		
大崎圏域	度数	133	121	42	103	101	500	22	522
	パーセント	25.5	23.2	8.0	19.7	19.3	95.8	4.2	100.0
	有効パーセント	26.6	24.2	8.4	20.6	20.2	100.0		
栗原圏域	度数	138	143	48	102	125	556	17	573
	パーセント	24.1	25.0	8.4	17.8	21.8	97.0	3.0	100.0
	有効パーセント	24.8	25.7	8.6	18.3	22.5	100.0		
登米圏域	度数	159	136	50	114	116	575	18	593
	パーセント	26.8	22.9	8.4	19.2	19.6	97.0	3.0	100.0
	有効パーセント	27.7	23.7	8.7	19.8	20.2	100.0		
石巻圏域	度数	124	120	42	100	111	497	20	517
	パーセント	9.8	19.6	35.7	7.8	7.2	97.0	3.0	100.0
	有効パーセント	10.1	20.2	36.8	8.0	7.4	100.0		
気仙沼・本吉圏域	度数	115	120	40	106	95	476	16	492
	パーセント	23.4	24.4	8.1	21.5	19.3	96.7	3.3	100.0
	有効パーセント	24.2	25.2	8.4	22.3	20.0	100.0		

取組 17

認知度度数・割合表

		有 効				合計	欠 損 値	合 計
		知っている	ある程度 知っている	あまり 知らない	知らない			
県全体	度数	243	640	728	330	1941	112	2053
	パーセント	11.8	31.2	35.5	16.1	94.5	5.5	100.0
	有効パーセント	12.5	33.0	37.5	17.0	100.0		
【性別】								
男性	度数	98	267	358	178	901	48	949
	パーセント	10.3	28.1	37.7	18.8	94.9	5.1	100.0
	有効パーセント	10.9	29.6	39.7	19.8	100.0		
女性	度数	137	356	348	138	979	52	1031
	パーセント	13.3	34.5	33.8	13.4	95.0	5.0	100.0
	有効パーセント	14.0	36.4	35.5	14.1	100.0		
【年齢別】								
65歳未満	度数	153	400	479	219	1251	46	1297
	パーセント	11.8	30.8	36.9	16.9	96.5	3.5	100.0
	有効パーセント	12.2	32.0	38.3	17.5	100.0		
65歳以上	度数	82	221	224	93	620	53	673
	パーセント	12.2	32.8	33.3	13.8	92.1	7.9	100.0
	有効パーセント	13.2	35.6	36.1	15.0	100.0		
【圏域別】								
仙南圏域	度数	30	72	102	37	241	9	250
	パーセント	12.0	28.8	40.8	14.8	96.4	3.6	100.0
	有効パーセント	12.4	29.9	42.3	15.4	100.0		
仙台圏域	度数	30	88	101	47	266	10	276
	パーセント	10.9	31.9	36.6	17.0	96.4	3.6	100.0
	有効パーセント	11.3	33.1	38.0	17.7	100.0		
大崎圏域	度数	33	89	97	50	269	18	287
	パーセント	11.5	31.0	33.8	17.4	93.7	6.3	100.0
	有効パーセント	12.3	33.1	36.1	18.6	100.0		
栗原圏域	度数	37	97	99	41	274	13	287
	パーセント	12.9	33.8	34.5	14.3	95.5	4.5	100.0
	有効パーセント	13.5	35.4	36.1	15.0	100.0		
登米圏域	度数	36	89	108	40	273	11	284
	パーセント	12.7	31.3	38.0	14.1	96.1	3.9	100.0
	有効パーセント	13.2	32.6	39.6	14.7	100.0		
石巻圏域	度数	27	91	102	42	262	17	279
	パーセント	9.7	32.6	36.6	15.1	93.9	6.1	100.0
	有効パーセント	10.3	34.7	38.9	16.0	100.0		
気仙沼・本吉圏域	度数	40	80	76	46	242	14	256
	パーセント	15.6	31.3	29.7	18.0	94.5	5.5	100.0
	有効パーセント	16.5	33.1	31.4	19.0	100.0		

取組 17

関心度度数・割合表

		有 効				合計	欠 損 値	合 計
		関心がある	ある程度 関心がある	あまり 関心がない	関心がない			
県全体	度数	462	959	341	135	1897	156	2053
	パーセント	22.5	46.7	16.6	6.6	92.4	7.6	100.0
	有効パーセント	24.4	50.6	18.0	7.1	100.0		
【性別】								
男性	度数	200	436	186	62	884	65	949
	パーセント	21.1	45.9	19.6	6.5	93.2	6.8	100.0
	有効パーセント	22.6	49.3	21.0	7.0	100.0		
女性	度数	247	496	146	67	956	75	1031
	パーセント	24.0	48.1	14.2	6.5	92.7	7.3	100.0
	有効パーセント	25.8	51.9	15.3	7.0	100.0		
【年齢別】								
65歳未満	度数	300	604	244	85	1233	64	1297
	パーセント	23.1	46.6	18.8	6.6	95.1	4.9	100.0
	有効パーセント	24.3	49.0	19.8	6.9	100.0		
65歳以上	度数	147	321	88	42	598	75	673
	パーセント	21.8	47.7	13.1	6.2	88.9	11.1	100.0
	有効パーセント	24.6	53.7	14.7	7.0	100.0		
【圏域別】								
仙南圏域	度数	70	110	48	10	238	12	250
	パーセント	28.0	44.0	19.2	4.0	95.2	4.8	100.0
	有効パーセント	29.4	46.2	20.2	4.2	100.0		
仙台圏域	度数	54	139	47	23	263	13	276
	パーセント	19.6	50.4	17.0	8.3	95.3	4.7	100.0
	有効パーセント	20.5	52.9	17.9	8.7	100.0		
大崎圏域	度数	68	127	49	19	263	24	287
	パーセント	23.7	44.3	17.1	6.6	91.6	8.4	100.0
	有効パーセント	25.9	48.3	18.6	7.2	100.0		
栗原圏域	度数	57	140	52	18	267	20	287
	パーセント	19.9	48.8	18.1	6.3	93.0	7.0	100.0
	有効パーセント	21.3	52.4	19.5	6.7	100.0		
登米圏域	度数	66	148	38	14	266	18	284
	パーセント	23.2	52.1	13.4	4.9	93.7	6.3	100.0
	有効パーセント	24.8	55.6	14.3	5.3	100.0		
石巻圏域	度数	59	134	44	21	258	21	279
	パーセント	21.1	48.0	15.8	7.5	92.5	7.5	100.0
	有効パーセント	22.9	51.9	17.1	8.1	100.0		
気仙沼・本吉 圏域	度数	63	115	40	18	236	20	256
	パーセント	24.6	44.9	15.6	7.0	92.2	7.8	100.0
	有効パーセント	26.7	48.7	16.9	7.6	100.0		

取組 17

重視度度数・割合表

		有 効					合計	欠 損 値	合 計
		重要	やや重要	あまり重要 ではない	重要では ない	わからない			
県全体	度数	669	718	171	54	283	1895	158	2053
	パーセント	32.6	35.0	8.3	2.6	13.8	92.3	7.7	100.0
	有効パーセント	35.3	37.9	9.0	2.8	14.9	100.0		
	「わからない」を除く 有効パーセント	41.5	44.5	10.6	3.3		100.0		
【性別】									
男性	度数	308	337	91	31	119	886	63	949
	パーセント	32.5	35.5	9.6	3.3	12.5	93.4	6.6	100.0
	有効パーセント	34.8	38.0	10.3	3.5	13.4	100.0		
女性	度数	343	361	76	21	148	949	82	1031
	パーセント	33.3	35.0	7.4	2.0	14.4	92.0	8.0	100.0
	有効パーセント	36.1	38.0	8.0	2.2	15.6	100.0		
【年齢別】									
65歳未満	度数	401	487	125	42	176	1231	66	1297
	パーセント	30.9	37.5	9.6	3.2	13.6	94.9	5.1	100.0
	有効パーセント	32.6	39.6	10.2	3.4	14.3	100.0		
65歳以上	度数	245	211	41	10	88	595	78	673
	パーセント	36.4	31.4	6.1	1.5	13.1	88.4	11.6	100.0
	有効パーセント	41.2	35.5	6.9	1.7	14.8	100.0		
【圏域別】									
仙南圏域	度数	92	89	21	9	29	240	10	250
	パーセント	36.8	35.6	8.4	3.6	11.6	96.0	4.0	100.0
	有効パーセント	38.3	37.1	8.8	3.8	12.1	100.0		
仙台圏域	度数	89	103	24	6	39	261	15	276
	パーセント	32.2	37.3	8.7	2.2	14.1	94.6	5.4	100.0
	有効パーセント	34.1	39.5	9.2	2.3	14.9	100.0		
大崎圏域	度数	86	103	25	7	41	262	25	287
	パーセント	30.0	35.9	8.7	2.4	14.3	91.3	8.7	100.0
	有効パーセント	32.8	39.3	9.5	2.7	15.6	100.0		
栗原圏域	度数	85	116	24	4	37	266	21	287
	パーセント	29.6	40.4	8.4	1.4	12.9	92.7	7.3	100.0
	有効パーセント	32.0	43.6	9.0	1.5	13.9	100.0		
登米圏域	度数	99	107	19	8	33	266	18	284
	パーセント	34.9	37.7	6.7	2.8	11.6	93.7	6.3	100.0
	有効パーセント	37.2	40.2	7.1	3.0	12.4	100.0		
石巻圏域	度数	89	95	26	7	42	259	20	279
	パーセント	31.9	34.1	9.3	2.5	15.1	92.8	7.2	100.0
	有効パーセント	34.4	36.7	10.0	2.7	16.2	100.0		
気仙沼・本吉 圏域	度数	92	77	22	8	35	234	22	256
	パーセント	35.9	30.1	8.6	3.1	13.7	91.4	8.6	100.0
	有効パーセント	39.3	32.9	9.4	3.4	15.0	100.0		

取組 17

満足度度数・割合表

		有 効					合計	欠 損 値	合 計
		満足	やや満足	やや不満	不満	わからない			
県全体	度数	158	652	320	100	641	1871	182	2053
	パーセント	7.7	31.8	15.6	4.9	31.2	91.1	8.9	100.0
	有効パーセント	8.4	34.8	17.1	5.3	34.3	100.0		
	「わからない」を除く有効パーセント	12.8	53.0	26.0	8.1		100.0		
【性別】									
男性	度数	82	310	158	57	273	880	69	949
	パーセント	8.6	32.7	16.6	6.0	28.8	92.7	7.3	100.0
	有効パーセント	9.3	35.2	18.0	6.5	31.0	100.0		
女性	度数	73	332	150	39	340	934	97	1031
	パーセント	7.1	32.2	14.5	3.8	33.0	90.6	9.4	100.0
	有効パーセント	7.8	35.5	16.1	4.2	36.4	100.0		
【年齢別】									
65歳未満	度数	82	411	207	79	440	1219	78	1297
	パーセント	6.3	31.7	16.0	6.1	33.9	94.0	6.0	100.0
	有効パーセント	6.7	33.7	17.0	6.5	36.1	100.0		
65歳以上	度数	74	227	99	16	170	586	87	673
	パーセント	11.0	33.7	14.7	2.4	25.3	87.1	12.9	100.0
	有効パーセント	12.6	38.7	16.9	2.7	29.0	100.0		
【圏域別】									
仙南圏域	度数	30	76	39	19	73	237	13	250
	パーセント	12.0	30.4	15.6	7.6	29.2	94.8	5.2	100.0
	有効パーセント	12.7	32.1	16.5	8.0	30.8	100.0		
仙台圏域	度数	22	92	49	14	82	259	17	276
	パーセント	8.0	33.3	17.8	5.1	29.7	93.8	6.2	100.0
	有効パーセント	8.5	35.5	18.9	5.4	31.7	100.0		
大崎圏域	度数	19	86	53	11	91	260	27	287
	パーセント	6.6	30.0	18.5	3.8	31.7	90.6	9.4	100.0
	有効パーセント	7.3	33.1	20.4	4.2	35.0	100.0		
栗原圏域	度数	22	111	40	14	76	263	24	287
	パーセント	7.7	38.7	13.9	4.9	26.5	91.6	8.4	100.0
	有効パーセント	8.4	42.2	15.2	5.3	28.9	100.0		
登米圏域	度数	24	101	42	10	85	262	22	284
	パーセント	8.5	35.6	14.8	3.5	29.9	92.3	7.7	100.0
	有効パーセント	9.2	38.5	16.0	3.8	32.4	100.0		
石巻圏域	度数	18	80	46	12	100	256	23	279
	パーセント	6.5	28.7	16.5	4.3	35.8	91.8	8.2	100.0
	有効パーセント	7.0	31.3	18.0	4.7	39.1	100.0		
気仙沼・本吉圏域	度数	18	85	33	13	82	231	25	256
	パーセント	7.0	33.2	12.9	5.1	32.0	90.2	9.8	100.0
	有効パーセント	7.8	36.8	14.3	5.6	35.5	100.0		

取組 17

特に優先すべきと思う項目度数・割合表

		有 効							欠 損 値	合 計
		ア	イ	ウ	エ	オ	カ	合計		
県全体	度数	938	526	587	784	816	416	4067	173	4240
	パーセント	22.1	12.4	13.8	18.5	19.2	9.8	95.9	4.1	100.0
	有効パーセント	23.1	12.9	14.4	19.3	20.1	10.2	100.0		
母数：1880	度数	49.9	28.0	31.2	41.7	43.4	22.1			
合計：2053	度数									
【性別】										
男性	度数	413	249	292	347	363	169	1833	80	1913
	パーセント	21.6	13.0	15.3	18.1	19.0	8.8	95.8	4.2	100.0
	有効パーセント	22.5	13.6	15.9	18.9	19.8	9.2	100.0		
女性	度数	495	264	278	418	431	235	2121	73	2194
	パーセント	22.6	12.0	12.7	19.1	19.6	10.7	96.7	3.3	100.0
	有効パーセント	23.3	12.4	13.1	19.7	20.3	11.1	100.0		
【年齢別】										
65歳未満	度数	613	351	366	494	495	285	2604	80	2684
	パーセント	22.8	13.1	13.6	18.4	18.4	10.6	97.0	3.0	100.0
	有効パーセント	23.5	13.5	14.1	19.0	19.0	10.9	100.0		
65歳以上	度数	292	161	202	266	295	118	72	1334	1406
	パーセント	20.8	11.5	14.4	18.9	21.0	8.4	5.1	94.9	100.0
	有効パーセント	405.6	223.6	280.6	369.4	409.7	163.9	100.0		
【圏域別】										
仙南圏域	度数	115	69	73	95	109	58	519	17	536
	パーセント	21.5	12.9	13.6	17.7	20.3	10.8	96.8	3.2	100.0
	有効パーセント	22.2	13.3	14.1	18.3	21.0	11.2	100.0		
仙台圏域	度数	119	67	78	119	99	57	539	20	559
	パーセント	21.3	12.0	14.0	21.3	17.7	10.2	96.4	3.6	100.0
	有効パーセント	22.1	12.4	14.5	22.1	18.4	10.6	100.0		
大崎圏域	度数	136	65	75	113	106	52	547	28	575
	パーセント	23.7	11.3	13.0	19.7	18.4	9.0	95.1	4.9	100.0
	有効パーセント	24.9	11.9	13.7	20.7	19.4	9.5	100.0		
栗原圏域	度数	122	91	87	108	134	52	594	20	614
	パーセント	19.9	14.8	14.2	17.6	21.8	8.5	96.7	3.3	100.0
	有効パーセント	20.5	15.3	14.6	18.2	22.6	8.8	100.0		
登米圏域	度数	142	80	100	113	124	60	619	17	636
	パーセント	22.3	12.6	15.7	17.8	19.5	9.4	97.3	2.7	100.0
	有効パーセント	22.9	12.9	16.2	18.3	20.0	9.7	100.0		
石巻圏域	度数	135	66	65	97	107	58	528	25	553
	パーセント	9.8	19.6	35.7	7.8	7.2	16.9	97.0	3.0	100.0
	有効パーセント	10.1	20.2	36.8	8.0	7.4	17.4	100.0		
気仙沼・本吉圏域	度数	115	65	77	96	95	54	502	19	521
	パーセント	22.1	12.5	14.8	18.4	18.2	10.4	96.4	3.6	100.0
	有効パーセント	22.9	12.9	15.3	19.1	18.9	10.8	100.0		

取組 18

認知度度数・割合表

		有 効				合計	欠 損 値	合 計
		知っている	ある程度 知っている	あまり 知らない	知らない			
県全体	度数	216	673	729	323	1941	112	2053
	パーセント	10.5	32.8	35.5	15.7	94.5	5.5	100.0
	有効パーセント	11.1	34.7	37.6	16.6	100.0		
【性別】								
男性	度数	116	304	333	147	900	49	949
	パーセント	12.2	32.0	35.1	15.5	94.8	5.2	100.0
	有効パーセント	12.9	33.8	37.0	16.3	100.0		
女性	度数	88	353	378	161	980	51	1031
	パーセント	8.5	34.2	36.7	15.6	95.1	4.9	100.0
	有効パーセント	9.0	36.0	38.6	16.4	100.0		
【年齢別】								
65歳未満	度数	130	444	470	212	1256	41	1297
	パーセント	10.0	34.2	36.2	16.3	96.8	3.2	100.0
	有効パーセント	10.4	35.4	37.4	16.9	100.0		
65歳以上	度数	76	211	234	94	615	58	673
	パーセント	11.3	31.4	34.8	14.0	91.4	8.6	100.0
	有効パーセント	12.4	34.3	38.0	15.3	100.0		
【圏域別】								
仙南圏域	度数	32	85	92	31	240	10	250
	パーセント	12.8	34.0	36.8	12.4	96.0	4.0	100.0
	有効パーセント	13.3	35.4	38.3	12.9	100.0		
仙台圏域	度数	37	98	90	43	268	8	276
	パーセント	13.4	35.5	32.6	15.6	97.1	2.9	100.0
	有効パーセント	13.8	36.6	33.6	16.0	100.0		
大崎圏域	度数	24	93	108	41	266	21	287
	パーセント	8.4	32.4	37.6	14.3	92.7	7.3	100.0
	有効パーセント	9.0	35.0	40.6	15.4	100.0		
栗原圏域	度数	31	97	106	41	275	12	287
	パーセント	10.8	33.8	36.9	14.3	95.8	4.2	100.0
	有効パーセント	11.3	35.3	38.5	14.9	100.0		
登米圏域	度数	38	86	111	36	271	13	284
	パーセント	13.4	30.3	39.1	12.7	95.4	4.6	100.0
	有効パーセント	14.0	31.7	41.0	13.3	100.0		
石巻圏域	度数	18	94	103	47	262	17	279
	パーセント	6.5	33.7	36.9	16.8	93.9	6.1	100.0
	有効パーセント	6.9	35.9	39.3	17.9	100.0		
気仙沼・本吉圏域	度数	22	85	85	53	245	11	256
	パーセント	8.6	33.2	33.2	20.7	95.7	4.3	100.0
	有効パーセント	9.0	34.7	34.7	21.6	100.0		

取組 18

関心度度数・割合表

		有 効				合計	欠 損 値	合 計
		関心がある	ある程度 関心がある	あまり 関心がない	関心がない			
県全体	度数	492	952	310	134	1888	165	2053
	パーセント	24.0	46.4	15.1	6.5	92.0	8.0	100.0
	有効パーセント	26.1	50.4	16.4	7.1	100.0		
【性別】								
男性	度数	239	453	127	60	879	70	949
	パーセント	25.2	47.7	13.4	6.3	92.6	7.4	100.0
	有効パーセント	27.2	51.5	14.4	6.8	100.0		
女性	度数	227	486	173	67	953	78	1031
	パーセント	22.0	47.1	16.8	6.5	92.4	7.6	100.0
	有効パーセント	23.8	51.0	18.2	7.0	100.0		
【年齢別】								
65歳未満	度数	303	652	201	75	1231	66	1297
	パーセント	23.4	50.3	15.5	5.8	94.9	5.1	100.0
	有効パーセント	24.6	53.0	16.3	6.1	100.0		
65歳以上	度数	162	284	95	51	592	81	673
	パーセント	24.1	42.2	14.1	7.6	88.0	12.0	100.0
	有効パーセント	27.4	48.0	16.0	8.6	100.0		
【圏域別】								
仙南圏域	度数	73	108	46	7	234	16	250
	パーセント	29.2	43.2	18.4	2.8	93.6	6.4	100.0
	有効パーセント	31.2	46.2	19.7	3.0	100.0		
仙台圏域	度数	77	128	41	17	263	13	276
	パーセント	27.9	46.4	14.9	6.2	95.3	4.7	100.0
	有効パーセント	29.3	48.7	15.6	6.5	100.0		
大崎圏域	度数	61	142	42	18	263	24	287
	パーセント	21.3	49.5	14.6	6.3	91.6	8.4	100.0
	有効パーセント	23.2	54.0	16.0	6.8	100.0		
栗原圏域	度数	67	143	40	17	267	20	287
	パーセント	23.3	49.8	13.9	5.9	93.0	7.0	100.0
	有効パーセント	25.1	53.6	15.0	6.4	100.0		
登米圏域	度数	65	150	35	18	268	16	284
	パーセント	22.9	52.8	12.3	6.3	94.4	5.6	100.0
	有効パーセント	24.3	56.0	13.1	6.7	100.0		
石巻圏域	度数	60	123	50	23	256	23	279
	パーセント	21.5	44.1	17.9	8.2	91.8	8.2	100.0
	有効パーセント	23.4	48.0	19.5	9.0	100.0		
気仙沼・本吉 圏域	度数	53	123	39	19	234	22	256
	パーセント	20.7	48.0	15.2	7.4	91.4	8.6	100.0
	有効パーセント	22.6	52.6	16.7	8.1	100.0		

取組18

重視度度数・割合表

		有 効					合計	欠 損 値	合 計
		重要	やや重要	あまり重要 ではない	重要では ない	わからない			
県全体	度数	737	664	152	39	296	1888	165	2053
	パーセント	35.9	32.3	7.4	1.9	14.4	92.0	8.0	100.0
	有効パーセント	39.0	35.2	8.1	2.1	15.7	100.0		
	「わからない」を除く 有効パーセント	46.3	41.7	9.5	2.4		100.0		
【性別】									
男性	度数	344	337	77	21	110	889	60	949
	パーセント	36.2	35.5	8.1	2.2	11.6	93.7	6.3	100.0
	有効パーセント	38.7	37.9	8.7	2.4	12.4	100.0		
女性	度数	363	316	72	17	173	941	90	1031
	パーセント	35.2	30.6	7.0	1.6	16.8	91.3	8.7	100.0
	有効パーセント	38.6	33.6	7.7	1.8	18.4	100.0		
【年齢別】									
65歳未満	度数	471	450	107	31	173	1232	65	1297
	パーセント	36.3	34.7	8.2	2.4	13.3	95.0	5.0	100.0
	有効パーセント	38.2	36.5	8.7	2.5	14.0	100.0		
65歳以上	度数	234	201	40	7	107	589	84	673
	パーセント	34.8	29.9	5.9	1.0	15.9	87.5	12.5	100.0
	有効パーセント	39.7	34.1	6.8	1.2	18.2	100.0		
【圏域別】									
仙南圏域	度数	105	84	22	3	24	238	12	250
	パーセント	42.0	33.6	8.8	1.2	9.6	95.2	4.8	100.0
	有効パーセント	44.1	35.3	9.2	1.3	10.1	100.0		
仙台圏域	度数	109	92	22	4	33	260	16	276
	パーセント	39.5	33.3	8.0	1.4	12.0	94.2	5.8	100.0
	有効パーセント	41.9	35.4	8.5	1.5	12.7	100.0		
大崎圏域	度数	97	98	24	6	37	262	25	287
	パーセント	33.8	34.1	8.4	2.1	12.9	91.3	8.7	100.0
	有効パーセント	37.0	37.4	9.2	2.3	14.1	100.0		
栗原圏域	度数	100	101	17	4	43	265	22	287
	パーセント	34.8	35.2	5.9	1.4	15.0	92.3	7.7	100.0
	有効パーセント	37.7	38.1	6.4	1.5	16.2	100.0		
登米圏域	度数	100	99	17	5	44	265	19	284
	パーセント	35.2	34.9	6.0	1.8	15.5	93.3	6.7	100.0
	有効パーセント	37.7	37.4	6.4	1.9	16.6	100.0		
石巻圏域	度数	90	87	26	7	45	255	24	279
	パーセント	32.3	31.2	9.3	2.5	16.1	91.4	8.6	100.0
	有効パーセント	35.3	34.1	10.2	2.7	17.6	100.0		
気仙沼・本吉 圏域	度数	88	86	17	8	38	237	19	256
	パーセント	34.4	33.6	6.6	3.1	14.8	92.6	7.4	100.0
	有効パーセント	37.1	36.3	7.2	3.4	16.0	100.0		

取組 18

満足度度数・割合表

		有 効					合計	欠 損 値	合 計
		満足	やや満足	やや不満	不満	わからない			
県全体	度数	112	553	401	215	589	1870	183	2053
	パーセント	5.5	26.9	19.5	10.5	28.7	91.1	8.9	100.0
	有効パーセント	6.0	29.6	21.4	11.5	31.5	100.0		
	「わからない」を除く有効パーセント	8.7	43.2	31.3	16.8		100.0		
【性別】									
男性	度数	56	289	196	107	231	879	70	949
	パーセント	5.9	30.5	20.7	11.3	24.3	92.6	7.4	100.0
	有効パーセント	6.4	32.9	22.3	12.2	26.3	100.0		
女性	度数	51	253	191	101	337	933	98	1031
	パーセント	4.9	24.5	18.5	9.8	32.7	90.5	9.5	100.0
	有効パーセント	5.5	27.1	20.5	10.8	36.1	100.0		
【年齢別】									
65歳未満	度数	54	321	284	173	390	1222	75	1297
	パーセント	4.2	24.7	21.9	13.3	30.1	94.2	5.8	100.0
	有効パーセント	4.4	26.3	23.2	14.2	31.9	100.0		
65歳以上	度数	53	221	101	33	173	581	92	673
	パーセント	7.9	32.8	15.0	4.9	25.7	86.3	13.7	100.0
	有効パーセント	9.1	38.0	17.4	5.7	29.8	100.0		
【圏域別】									
仙南圏域	度数	17	61	59	35	62	234	16	250
	パーセント	6.8	24.4	23.6	14.0	24.8	93.6	6.4	100.0
	有効パーセント	7.3	26.1	25.2	15.0	26.5	100.0		
仙台圏域	度数	19	77	58	29	75	258	18	276
	パーセント	6.9	27.9	21.0	10.5	27.2	93.5	6.5	100.0
	有効パーセント	7.4	29.8	22.5	11.2	29.1	100.0		
大崎圏域	度数	17	72	49	39	80	257	30	287
	パーセント	5.9	25.1	17.1	13.6	27.9	89.5	10.5	100.0
	有効パーセント	6.6	28.0	19.1	15.2	31.1	100.0		
栗原圏域	度数	18	97	49	20	78	262	25	287
	パーセント	6.3	33.8	17.1	7.0	27.2	91.3	8.7	100.0
	有効パーセント	6.9	37.0	18.7	7.6	29.8	100.0		
登米圏域	度数	11	95	50	29	80	265	19	284
	パーセント	3.9	33.5	17.6	10.2	28.2	93.3	6.7	100.0
	有効パーセント	4.2	35.8	18.9	10.9	30.2	100.0		
石巻圏域	度数	13	61	63	26	92	255	24	279
	パーセント	4.7	21.9	22.6	9.3	33.0	91.4	8.6	100.0
	有効パーセント	5.1	23.9	24.7	10.2	36.1	100.0		
気仙沼・本吉圏域	度数	9	68	54	24	78	233	23	256
	パーセント	3.5	26.6	21.1	9.4	30.5	91.0	9.0	100.0
	有効パーセント	3.9	29.2	23.2	10.3	33.5	100.0		

取組18

特に優先すべきと思う項目度数・割合表

		有 効								欠 損 値	合 計
		ア	イ	ウ	エ	オ	カ	キ	合計		
県全体	度数	888	356	1050	553	574	377	734	4532	173	4705
	パーセント	18.9	7.6	22.3	11.8	12.2	8.0	15.6	96.3	3.7	100.0
	母数：1880	19.6	7.9	23.2	12.2	12.7	8.3	16.2	100.0		
	有効パーセント	47.2	18.9	55.9	29.4	30.5	20.1	39.0			
【性別】											
男性	度数	429	186	440	252	254	168	376	2105	68	2173
	パーセント	19.7	8.6	20.2	11.6	11.7	7.7	17.3	96.9	3.1	100.0
	有効パーセント	20.4	8.8	20.9	12.0	12.1	8.0	17.9	100.0		
女性	度数	426	160	584	283	307	200	336	2296	86	2382
	パーセント	17.9	6.7	24.5	11.9	12.9	8.4	14.1	96.4	3.6	100.0
	有効パーセント	18.6	7.0	25.4	12.3	13.4	8.7	14.6	100.0		
【年齢別】											
65歳未満	度数	587	233	693	377	379	238	444	2951	78	3029
	パーセント	19.4	7.7	22.9	12.4	12.5	7.9	14.7	97.4	2.6	100.0
	有効パーセント	19.9	7.9	23.5	12.8	12.8	8.1	15.0	100.0		
65歳以上	度数	265	113	330	154	179	126	265	1432	75	1507
	パーセント	17.6	7.5	21.9	10.2	11.9	8.4	17.6	95.0	5.0	100.0
	有効パーセント	18.5	7.9	23.0	10.8	12.5	8.8	18.5	100.0		
【圏域別】											
仙南圏域	度数	110	47	143	70	76	52	87	585	12	597
	パーセント	18.4	7.9	24.0	11.7	12.7	8.7	14.6	98.0	2.0	100.0
	有効パーセント	18.8	8.0	24.4	12.0	13.0	8.9	14.9	100.0		
仙台圏域	度数	119	55	152	80	89	51	97	643	15	658
	パーセント	18.1	8.4	23.1	12.2	13.5	7.8	14.7	97.7	2.3	100.0
	有効パーセント	18.5	8.6	23.6	12.4	13.8	7.9	15.1	100.0		
大崎圏域	度数	121	40	135	75	84	55	91	601	31	632
	パーセント	19.1	6.3	21.4	11.9	13.3	8.7	14.4	95.1	4.9	100.0
	有効パーセント	20.1	6.7	22.5	12.5	14.0	9.2	15.1	100.0		
栗原圏域	度数	128	58	134	90	76	61	113	660	23	683
	パーセント	18.7	8.5	19.6	13.2	11.1	8.9	16.5	96.6	3.4	100.0
	有効パーセント	19.4	8.8	20.3	13.6	11.5	9.2	17.1	100.0		
登米圏域	度数	141	52	159	79	87	56	108	682	16	698
	パーセント	20.2	7.4	22.8	11.3	12.5	8.0	15.5	97.7	2.3	100.0
	有効パーセント	20.7	7.6	23.3	11.6	12.8	8.2	15.8	100.0		
石巻圏域	度数	112	44	141	61	74	40	92	564	27	591
	パーセント	19.0	7.4	23.9	10.3	12.5	6.8	15.6	95.4	4.6	100.0
	有効パーセント	19.9	7.8	25.0	10.8	13.1	7.1	16.3	100.0		
気仙沼・本吉圏域	度数	107	43	125	65	59	41	108	548	23	571
	パーセント	18.7	7.5	21.9	11.4	10.3	7.2	18.9	96.0	4.0	100.0
	有効パーセント	19.5	7.8	22.8	11.9	10.8	7.5	19.7	100.0		

取組 19

認知度度数・割合表

		有 効				合計	欠 損 値	合 計
		知っている	ある程度 知っている	あまり 知らない	知らない			
県全体	度数	270	697	684	288	1939	114	2053
	パーセント	13.2	34.0	33.3	14.0	94.4	5.6	100.0
	有効パーセント	13.9	35.9	35.3	14.9	100.0		
【性別】								
男性	度数	145	326	302	133	906	43	949
	パーセント	15.3	34.4	31.8	14.0	95.5	4.5	100.0
	有効パーセント	16.0	36.0	33.3	14.7	100.0		
女性	度数	114	349	366	145	974	57	1031
	パーセント	11.1	33.9	35.5	14.1	94.5	5.5	100.0
	有効パーセント	11.7	35.8	37.6	14.9	100.0		
【年齢別】								
65歳未満	度数	139	422	481	208	1250	47	1297
	パーセント	10.7	32.5	37.1	16.0	96.4	3.6	100.0
	有効パーセント	11.1	33.8	38.5	16.6	100.0		
65歳以上	度数	121	249	184	67	621	52	673
	パーセント	18.0	37.0	27.3	10.0	92.3	7.7	100.0
	有効パーセント	19.5	40.1	29.6	10.8	100.0		
【圏域別】								
仙南圏域	度数	30	73	102	34	239	11	250
	パーセント	12.0	29.2	40.8	13.6	95.6	4.4	100.0
	有効パーセント	12.6	30.5	42.7	14.2	100.0		
仙台圏域	度数	33	93	108	35	269	7	276
	パーセント	12.0	33.7	39.1	12.7	97.5	2.5	100.0
	有効パーセント	12.3	34.6	40.1	13.0	100.0		
大崎圏域	度数	39	97	84	51	271	16	287
	パーセント	13.6	33.8	29.3	17.8	94.4	5.6	100.0
	有効パーセント	14.4	35.8	31.0	18.8	100.0		
栗原圏域	度数	49	105	90	30	274	13	287
	パーセント	17.1	36.6	31.4	10.5	95.5	4.5	100.0
	有効パーセント	17.9	38.3	32.8	10.9	100.0		
登米圏域	度数	51	94	84	38	267	17	284
	パーセント	18.0	33.1	29.6	13.4	94.0	6.0	100.0
	有効パーセント	19.1	35.2	31.5	14.2	100.0		
石巻圏域	度数	19	103	102	39	263	16	279
	パーセント	6.8	36.9	36.6	14.0	94.3	5.7	100.0
	有効パーセント	7.2	39.2	38.8	14.8	100.0		
気仙沼・本吉 圏域	度数	35	93	77	38	243	13	256
	パーセント	13.7	36.3	30.1	14.8	94.9	5.1	100.0
	有効パーセント	14.4	38.3	31.7	15.6	100.0		

取組 19

関心度度数・割合表

		有 効				合計	欠 損 値	合 計
		関心がある	ある程度 関心がある	あまり 関心がない	関心がない			
県全体	度数	853	830	144	76	1903	150	2053
	パーセント	41.5	40.4	7.0	3.7	92.7	7.3	100.0
	有効パーセント	44.8	43.6	7.6	4.0	100.0		
【性別】								
男性	度数	407	376	64	39	886	63	949
	パーセント	42.9	39.6	6.7	4.1	93.4	6.6	100.0
	有効パーセント	45.9	42.4	7.2	4.4	100.0		
女性	度数	415	440	73	34	962	69	1031
	パーセント	40.3	42.7	7.1	3.3	93.3	6.7	100.0
	有効パーセント	43.1	45.7	7.6	3.5	100.0		
【年齢別】								
65歳未満	度数	515	566	104	47	1232	65	1297
	パーセント	39.7	43.6	8.0	3.6	95.0	5.0	100.0
	有効パーセント	41.8	45.9	8.4	3.8	100.0		
65歳以上	度数	304	244	34	25	607	66	673
	パーセント	45.2	36.3	5.1	3.7	90.2	9.8	100.0
	有効パーセント	50.1	40.2	5.6	4.1	100.0		
【圏域別】								
仙南圏域	度数	108	104	18	6	236	14	250
	パーセント	43.2	41.6	7.2	2.4	94.4	5.6	100.0
	有効パーセント	45.8	44.1	7.6	2.5	100.0		
仙台圏域	度数	110	127	22	7	266	10	276
	パーセント	39.9	46.0	8.0	2.5	96.4	3.6	100.0
	有効パーセント	41.4	47.7	8.3	2.6	100.0		
大崎圏域	度数	115	123	18	12	268	19	287
	パーセント	40.1	42.9	6.3	4.2	93.4	6.6	100.0
	有効パーセント	42.9	45.9	6.7	4.5	100.0		
栗原圏域	度数	126	105	24	12	267	20	287
	パーセント	43.9	36.6	8.4	4.2	93.0	7.0	100.0
	有効パーセント	47.2	39.3	9.0	4.5	100.0		
登米圏域	度数	139	104	12	9	264	20	284
	パーセント	48.9	36.6	4.2	3.2	93.0	7.0	100.0
	有効パーセント	52.7	39.4	4.5	3.4	100.0		
石巻圏域	度数	96	129	19	12	256	23	279
	パーセント	34.4	46.2	6.8	4.3	91.8	8.2	100.0
	有効パーセント	37.5	50.4	7.4	4.7	100.0		
気仙沼・本吉 圏域	度数	112	99	16	11	238	18	256
	パーセント	43.8	38.7	6.3	4.3	93.0	7.0	100.0
	有効パーセント	47.1	41.6	6.7	4.6	100.0		

取組19

重視度度数・割合表

		有 効					合計	欠 損 値	合 計
		重要	やや重要	あまり重要 ではない	重要では ない	わからない			
県全体	度数	1184	476	53	21	175	1909	144	2053
	パーセント	57.7	23.2	2.6	1.0	8.5	93.0	7.0	100.0
	有効パーセント	62.0	24.9	2.8	1.1	9.2	100.0		
	「わからない」を除く 有効パーセント	68.3	27.5	3.1	1.2		100.0		
【性別】									
男性	度数	554	239	26	12	73	904	45	949
	パーセント	58.4	25.2	2.7	1.3	7.7	95.3	4.7	100.0
	有効パーセント	61.3	26.4	2.9	1.3	8.1	100.0		
女性	度数	593	230	26	8	92	949	82	1031
	パーセント	57.5	22.3	2.5	0.8	8.9	92.0	8.0	100.0
	有効パーセント	62.5	24.2	2.7	0.8	9.7	100.0		
【年齢別】									
65歳未満	度数	752	319	39	18	109	1237	60	1297
	パーセント	58.0	24.6	3.0	1.4	8.4	95.4	4.6	100.0
	有効パーセント	60.8	25.8	3.2	1.5	8.8	100.0		
65歳以上	度数	389	149	12	3	54	607	66	673
	パーセント	57.8	22.1	1.8	0.4	8.0	90.2	9.8	100.0
	有効パーセント	64.1	24.5	2.0	0.5	8.9	100.0		
【圏域別】									
仙南圏域	度数	154	56	10	2	16	238	12	250
	パーセント	61.6	22.4	4.0	0.8	6.4	95.2	4.8	100.0
	有効パーセント	64.7	23.5	4.2	0.8	6.7	100.0		
仙台圏域	度数	160	70	8	4	18	260	16	276
	パーセント	58.0	25.4	2.9	1.4	6.5	94.2	5.8	100.0
	有効パーセント	61.5	26.9	3.1	1.5	6.9	100.0		
大崎圏域	度数	154	76	10	3	23	266	21	287
	パーセント	53.7	26.5	3.5	1.0	8.0	92.7	7.3	100.0
	有効パーセント	57.9	28.6	3.8	1.1	8.6	100.0		
栗原圏域	度数	162	69	7	3	30	271	16	287
	パーセント	56.4	24.0	2.4	1.0	10.5	94.4	5.6	100.0
	有効パーセント	59.8	25.5	2.6	1.1	11.1	100.0		
登米圏域	度数	179	61	3	4	21	268	16	284
	パーセント	63.0	21.5	1.1	1.4	7.4	94.4	5.6	100.0
	有効パーセント	66.8	22.8	1.1	1.5	7.8	100.0		
石巻圏域	度数	157	71	6	2	23	259	20	279
	パーセント	56.3	25.4	2.2	0.7	8.2	92.8	7.2	100.0
	有効パーセント	60.6	27.4	2.3	0.8	8.9	100.0		
気仙沼・本吉 圏域	度数	155	57	6	2	19	239	17	256
	パーセント	60.5	22.3	2.3	0.8	7.4	93.4	6.6	100.0
	有効パーセント	64.9	23.8	2.5	0.8	7.9	100.0		

取組 19

満足度度数・割合表

		有 効					合計	欠 損 値	合 計
		満足	やや満足	やや不満	不満	わからない			
県全体	度数	192	528	458	289	415	1882	171	2053
	パーセント	9.4	25.7	22.3	14.1	20.2	91.7	8.3	100.0
	有効パーセント	10.2	28.1	24.3	15.4	22.1	100.0		
	「わからない」を除く有効パーセント	13.1	36.0	31.2	19.7		100.0		
【性別】									
男性	度数	100	264	221	142	165	892	57	949
	パーセント	10.5	27.8	23.3	15.0	17.4	94.0	6.0	100.0
	有効パーセント	11.2	29.6	24.8	15.9	18.5	100.0		
女性	度数	86	250	224	139	237	936	95	1031
	パーセント	8.3	24.2	21.7	13.5	23.0	90.8	9.2	100.0
	有効パーセント	9.2	26.7	23.9	14.9	25.3	100.0		
【年齢別】									
65歳未満	度数	94	291	321	226	296	1228	69	1297
	パーセント	7.2	22.4	24.7	17.4	22.8	94.7	5.3	100.0
	有効パーセント	7.7	23.7	26.1	18.4	24.1	100.0		
65歳以上	度数	93	223	122	50	103	591	82	673
	パーセント	13.8	33.1	18.1	7.4	15.3	87.8	12.2	100.0
	有効パーセント	15.7	37.7	20.6	8.5	17.4	100.0		
【圏域別】									
仙南圏域	度数	25	73	59	33	46	236	14	250
	パーセント	10.0	29.2	23.6	13.2	18.4	94.4	5.6	100.0
	有効パーセント	10.6	30.9	25.0	14.0	19.5	100.0		
仙台圏域	度数	25	74	69	41	51	260	16	276
	パーセント	9.1	26.8	25.0	14.9	18.5	94.2	5.8	100.0
	有効パーセント	9.6	28.5	26.5	15.8	19.6	100.0		
大崎圏域	度数	30	76	62	29	65	262	25	287
	パーセント	10.5	26.5	21.6	10.1	22.6	91.3	8.7	100.0
	有効パーセント	11.5	29.0	23.7	11.1	24.8	100.0		
栗原圏域	度数	42	84	52	30	56	264	23	287
	パーセント	14.6	29.3	18.1	10.5	19.5	92.0	8.0	100.0
	有効パーセント	15.9	31.8	19.7	11.4	21.2	100.0		
登米圏域	度数	28	59	71	59	49	266	18	284
	パーセント	9.9	20.8	25.0	20.8	17.3	93.7	6.3	100.0
	有効パーセント	10.5	22.2	26.7	22.2	18.4	100.0		
石巻圏域	度数	14	78	69	30	64	255	24	279
	パーセント	5.0	28.0	24.7	10.8	22.9	91.4	8.6	100.0
	有効パーセント	5.5	30.6	27.1	11.8	25.1	100.0		
気仙沼・本吉圏域	度数	20	61	56	52	46	235	21	256
	パーセント	7.8	23.8	21.9	20.3	18.0	91.8	8.2	100.0
	有効パーセント	8.5	26.0	23.8	22.1	19.6	100.0		

取組 19

特に優先すべきと思う項目度数・割合表

		有 効						欠 損 値	合 計
		ア	イ	ウ	エ	オ	合計		
県全体	度数	1370	905	552	869	835	4531	150	4681
	パーセント	29.3	19.3	11.8	18.6	17.8	96.8	3.2	100.0
	母数：1903	有効パーセント	30.2	20.0	12.2	19.2	18.4	100.0	
	合計：2053	度数パーセント	72.0	47.6	29.0	45.7	43.9		
【性別】									
男性	度数	643	422	244	415	381	2105	55	2160
	パーセント	29.8	19.5	11.3	19.2	17.6	97.5	2.5	100.0
	有効パーセント	30.5	20.0	11.6	19.7	18.1	100.0		
女性	度数	687	459	290	435	430	2301	74	2375
	パーセント	28.9	19.3	12.2	18.3	18.1	96.9	3.1	100.0
	有効パーセント	29.9	19.9	12.6	18.9	18.7	100.0		
【年齢別】									
65歳未満	度数	862	605	332	546	562	2907	66	2973
	パーセント	29.0	20.3	11.2	18.4	18.9	97.8	2.2	100.0
	有効パーセント	29.7	20.8	11.4	18.8	19.3	100.0		
65歳以上	度数	460	274	201	300	244	62	1479	1541
	パーセント	29.9	17.8	13.0	19.5	15.8	4.0	96.0	100.0
	有効パーセント	741.9	441.9	324.2	483.9	393.5	100.0		
【圏域別】									
仙南圏域	度数	148	110	69	113	93	533	17	550
	パーセント	26.9	20.0	12.5	20.5	16.9	96.9	3.1	100.0
	有効パーセント	27.8	20.6	12.9	21.2	17.4	100.0		
仙台圏域	度数	182	123	79	123	116	623	9	632
	パーセント	28.8	19.5	12.5	19.5	18.4	98.6	1.4	100.0
	有効パーセント	29.2	19.7	12.7	19.7	18.6	100.0		
大崎圏域	度数	185	127	81	125	119	637	20	657
	パーセント	28.2	19.3	12.3	19.0	18.1	97.0	3.0	100.0
	有効パーセント	29.0	19.9	12.7	19.6	18.7	100.0		
栗原圏域	度数	206	137	81	129	121	674	16	690
	パーセント	29.9	19.9	11.7	18.7	17.5	97.7	2.3	100.0
	有効パーセント	30.6	20.3	12.0	19.1	18.0	100.0		
登米圏域	度数	225	144	86	122	139	716	20	736
	パーセント	30.6	19.6	11.7	16.6	18.9	97.3	2.7	100.0
	有効パーセント	31.4	20.1	12.0	17.0	19.4	100.0		
石巻圏域	度数	160	113	79	111	99	562	22	584
	パーセント	9.8	19.6	35.7	7.8	7.2	97.0	3.0	100.0
	有効パーセント	10.1	20.2	36.8	8.0	7.4	100.0		
気仙沼・本吉圏域	度数	186	104	45	103	98	536	19	555
	パーセント	33.5	18.7	8.1	18.6	17.7	96.6	3.4	100.0
	有効パーセント	34.7	19.4	8.4	19.2	18.3	100.0		

取組 20

認知度度数・割合表

		有 効				合計	欠 損 値	合 計
		知っている	ある程度 知っている	あまり 知らない	知らない			
県全体	度数	276	735	674	258	1943	110	2053
	パーセント	13.4	35.8	32.8	12.6	94.6	5.4	100.0
	有効パーセント	14.2	37.8	34.7	13.3	100.0		
【性別】								
男性	度数	107	323	360	125	915	34	949
	パーセント	11.3	34.0	37.9	13.2	96.4	3.6	100.0
	有効パーセント	11.7	35.3	39.3	13.7	100.0		
女性	度数	160	388	296	126	970	61	1031
	パーセント	15.5	37.6	28.7	12.2	94.1	5.9	100.0
	有効パーセント	16.5	40.0	30.5	13.0	100.0		
【年齢別】								
65歳未満	度数	136	450	479	185	1250	47	1297
	パーセント	10.5	34.7	36.9	14.3	96.4	3.6	100.0
	有効パーセント	10.9	36.0	38.3	14.8	100.0		
65歳以上	度数	132	257	172	65	626	47	673
	パーセント	19.6	38.2	25.6	9.7	93.0	7.0	100.0
	有効パーセント	21.1	41.1	27.5	10.4	100.0		
【圏域別】								
仙南圏域	度数	42	69	96	35	242	8	250
	パーセント	16.8	27.6	38.4	14.0	96.8	3.2	100.0
	有効パーセント	17.4	28.5	39.7	14.5	100.0		
仙台圏域	度数	31	105	95	34	265	11	276
	パーセント	11.2	38.0	34.4	12.3	96.0	4.0	100.0
	有効パーセント	11.7	39.6	35.8	12.8	100.0		
大崎圏域	度数	43	110	84	35	272	15	287
	パーセント	15.0	38.3	29.3	12.2	94.8	5.2	100.0
	有効パーセント	15.8	40.4	30.9	12.9	100.0		
栗原圏域	度数	46	111	91	27	275	12	287
	パーセント	16.0	38.7	31.7	9.4	95.8	4.2	100.0
	有効パーセント	16.7	40.4	33.1	9.8	100.0		
登米圏域	度数	40	109	83	40	272	12	284
	パーセント	14.1	38.4	29.2	14.1	95.8	4.2	100.0
	有効パーセント	14.7	40.1	30.5	14.7	100.0		
石巻圏域	度数	28	98	105	34	265	14	279
	パーセント	10.0	35.1	37.6	12.2	95.0	5.0	100.0
	有効パーセント	10.6	37.0	39.6	12.8	100.0		
気仙沼・本吉 圏域	度数	35	89	82	36	242	14	256
	パーセント	13.7	34.8	32.0	14.1	94.5	5.5	100.0
	有効パーセント	14.5	36.8	33.9	14.9	100.0		

取組 20

関心度度数・割合表

		有 効				合計	欠 損 値	合 計
		関心がある	ある程度 関心がある	あまり 関心がない	関心がない			
県全体	度数	569	960	271	92	1892	161	2053
	パーセント	27.7	46.8	13.2	4.5	92.2	7.8	100.0
	有効パーセント	30.1	50.7	14.3	4.9	100.0		
【性別】								
男性	度数	228	479	140	42	889	60	949
	パーセント	24.0	50.5	14.8	4.4	93.7	6.3	100.0
	有効パーセント	25.6	53.9	15.7	4.7	100.0		
女性	度数	323	458	121	46	948	83	1031
	パーセント	31.3	44.4	11.7	4.5	91.9	8.1	100.0
	有効パーセント	34.1	48.3	12.8	4.9	100.0		
【年齢別】								
65歳未満	度数	322	651	197	57	1227	70	1297
	パーセント	24.8	50.2	15.2	4.4	94.6	5.4	100.0
	有効パーセント	26.2	53.1	16.1	4.6	100.0		
65歳以上	度数	229	282	62	29	602	71	673
	パーセント	34.0	41.9	9.2	4.3	89.5	10.5	100.0
	有効パーセント	38.0	46.8	10.3	4.8	100.0		
【圏域別】								
仙南圏域	度数	85	106	37	8	236	14	250
	パーセント	34.0	42.4	14.8	3.2	94.4	5.6	100.0
	有効パーセント	36.0	44.9	15.7	3.4	100.0		
仙台圏域	度数	75	140	33	11	259	17	276
	パーセント	27.2	50.7	12.0	4.0	93.8	6.2	100.0
	有効パーセント	29.0	54.1	12.7	4.2	100.0		
大崎圏域	度数	80	136	36	12	264	23	287
	パーセント	27.9	47.4	12.5	4.2	92.0	8.0	100.0
	有効パーセント	30.3	51.5	13.6	4.5	100.0		
栗原圏域	度数	91	125	40	12	268	19	287
	パーセント	31.7	43.6	13.9	4.2	93.4	6.6	100.0
	有効パーセント	34.0	46.6	14.9	4.5	100.0		
登米圏域	度数	82	140	32	9	263	21	284
	パーセント	28.9	49.3	11.3	3.2	92.6	7.4	100.0
	有効パーセント	31.2	53.2	12.2	3.4	100.0		
石巻圏域	度数	62	144	38	15	259	20	279
	パーセント	22.2	51.6	13.6	5.4	92.8	7.2	100.0
	有効パーセント	23.9	55.6	14.7	5.8	100.0		
気仙沼・本吉 圏域	度数	65	120	36	15	236	20	256
	パーセント	25.4	46.9	14.1	5.9	92.2	7.8	100.0
	有効パーセント	27.5	50.8	15.3	6.4	100.0		

取組 20

重視度度数・割合表

		有 効					合計	欠 損 値	合 計
		重要	やや重要	あまり重要 ではない	重要では ない	わからない			
県全体	度数	754	762	139	38	205	1898	155	2053
	パーセント	36.7	37.1	6.8	1.9	10.0	92.5	7.5	100.0
	有効パーセント	39.7	40.1	7.3	2.0	10.8	100.0		
	「わからない」を除く 有効パーセント	44.5	45.0	8.2	2.2		100.0		
【性別】									
男性	度数	316	396	78	22	84	896	53	949
	パーセント	33.3	41.7	8.2	2.3	8.9	94.4	5.6	100.0
	有効パーセント	35.3	44.2	8.7	2.5	9.4	100.0		
女性	度数	413	351	59	15	109	947	84	1031
	パーセント	40.1	34.0	5.7	1.5	10.6	91.9	8.1	100.0
	有効パーセント	43.6	37.1	6.2	1.6	11.5	100.0		
【年齢別】									
65歳未満	度数	436	527	107	28	134	1232	65	1297
	パーセント	33.6	40.6	8.2	2.2	10.3	95.0	5.0	100.0
	有効パーセント	35.4	42.8	8.7	2.3	10.9	100.0		
65歳以上	度数	290	217	30	8	57	602	71	673
	パーセント	43.1	32.2	4.5	1.2	8.5	89.5	10.5	100.0
	有効パーセント	48.2	36.0	5.0	1.3	9.5	100.0		
【圏域別】									
仙南圏域	度数	97	99	18	8	18	240	10	250
	パーセント	38.8	39.6	7.2	3.2	7.2	96.0	4.0	100.0
	有効パーセント	40.4	41.3	7.5	3.3	7.5	100.0		
仙台圏域	度数	100	110	21	4	25	260	16	276
	パーセント	36.2	39.9	7.6	1.4	9.1	94.2	5.8	100.0
	有効パーセント	38.5	42.3	8.1	1.5	9.6	100.0		
大崎圏域	度数	98	111	17	4	32	262	25	287
	パーセント	34.1	38.7	5.9	1.4	11.1	91.3	8.7	100.0
	有効パーセント	37.4	42.4	6.5	1.5	12.2	100.0		
栗原圏域	度数	118	98	16	7	32	271	16	287
	パーセント	41.1	34.1	5.6	2.4	11.1	94.4	5.6	100.0
	有効パーセント	43.5	36.2	5.9	2.6	11.8	100.0		
登米圏域	度数	105	114	19	3	24	265	19	284
	パーセント	37.0	40.1	6.7	1.1	8.5	93.3	6.7	100.0
	有効パーセント	39.6	43.0	7.2	1.1	9.1	100.0		
石巻圏域	度数	93	108	23	4	30	258	21	279
	パーセント	33.3	38.7	8.2	1.4	10.8	92.5	7.5	100.0
	有効パーセント	36.0	41.9	8.9	1.6	11.6	100.0		
気仙沼・本吉 圏域	度数	101	89	21	4	22	237	19	256
	パーセント	39.5	34.8	8.2	1.6	8.6	92.6	7.4	100.0
	有効パーセント	42.6	37.6	8.9	1.7	9.3	100.0		

取組 20

満足度度数・割合表

		有 効					合計	欠 損 値	合 計
		満足	やや満足	やや不満	不満	わからない			
県全体	度数	175	717	324	120	538	1874	179	2053
	パーセント	8.5	34.9	15.8	5.8	26.2	91.3	8.7	100.0
	有効パーセント	9.3	38.3	17.3	6.4	28.7	100.0		
	「わからない」を除く有効パーセント	13.1	53.7	24.3	9.0		100.0		
【性別】									
男性	度数	80	343	160	63	237	883	66	949
	パーセント	8.4	36.1	16.9	6.6	25.0	93.0	7.0	100.0
	有効パーセント	9.1	38.8	18.1	7.1	26.8	100.0		
女性	度数	87	361	152	54	283	937	94	1031
	パーセント	8.4	35.0	14.7	5.2	27.4	90.9	9.1	100.0
	有効パーセント	9.3	38.5	16.2	5.8	30.2	100.0		
【年齢別】									
65歳未満	度数	84	437	217	92	390	1220	77	1297
	パーセント	6.5	33.7	16.7	7.1	30.1	94.1	5.9	100.0
	有効パーセント	6.9	35.8	17.8	7.5	32.0	100.0		
65歳以上	度数	84	264	92	24	127	591	82	673
	パーセント	12.5	39.2	13.7	3.6	18.9	87.8	12.2	100.0
	有効パーセント	14.2	44.7	15.6	4.1	21.5	100.0		
【圏域別】									
仙南圏域	度数	28	86	45	17	58	234	16	250
	パーセント	11.2	34.4	18.0	6.8	23.2	93.6	6.4	100.0
	有効パーセント	12.0	36.8	19.2	7.3	24.8	100.0		
仙台圏域	度数	16	101	50	18	72	257	19	276
	パーセント	5.8	36.6	18.1	6.5	26.1	93.1	6.9	100.0
	有効パーセント	6.2	39.3	19.5	7.0	28.0	100.0		
大崎圏域	度数	25	103	42	12	77	259	28	287
	パーセント	8.7	35.9	14.6	4.2	26.8	90.2	9.8	100.0
	有効パーセント	9.7	39.8	16.2	4.6	29.7	100.0		
栗原圏域	度数	35	105	45	17	65	267	20	287
	パーセント	12.2	36.6	15.7	5.9	22.6	93.0	7.0	100.0
	有効パーセント	13.1	39.3	16.9	6.4	24.3	100.0		
登米圏域	度数	29	102	40	19	72	262	22	284
	パーセント	10.2	35.9	14.1	6.7	25.4	92.3	7.7	100.0
	有効パーセント	11.1	38.9	15.3	7.3	27.5	100.0		
石巻圏域	度数	13	104	42	16	80	255	24	279
	パーセント	4.7	37.3	15.1	5.7	28.7	91.4	8.6	100.0
	有効パーセント	5.1	40.8	16.5	6.3	31.4	100.0		
気仙沼・本吉圏域	度数	17	88	39	15	75	234	22	256
	パーセント	6.6	34.4	15.2	5.9	29.3	91.4	8.6	100.0
	有効パーセント	7.3	37.6	16.7	6.4	32.1	100.0		

取組 20

特に優先すべきと思う項目度数・割合表

		有 効							欠 損 値	合 計
		ア	イ	ウ	エ	オ	カ	合計		
県全体	度数	773	1024	569	735	661	259	4021	154	4175
	パーセント	18.5	24.5	13.6	17.6	15.8	6.2	96.3	3.7	100.0
	有効パーセント	19.2	25.5	14.2	18.3	16.4	6.4	100.0		
母数：1899	度数									
合計：2053	度数パーセント	40.7	53.9	30.0	38.7	34.8	13.6			
【性別】										
男性	度数	363	458	283	336	290	104	1834	61	1895
	パーセント	19.2	24.2	14.9	17.7	15.3	5.5	96.8	3.2	100.0
	有効パーセント	19.8	25.0	15.4	18.3	15.8	5.7	100.0		
女性	度数	387	540	267	379	356	151	2080	73	2153
	パーセント	18.0	25.1	12.4	17.6	16.5	7.0	96.6	3.4	100.0
	有効パーセント	18.6	26.0	12.8	18.2	17.1	7.3	100.0		
【年齢別】										
65歳未満	度数	446	673	371	454	409	172	2525	72	2597
	パーセント	17.2	25.9	14.3	17.5	15.7	6.6	97.2	2.8	100.0
	有効パーセント	17.7	26.7	14.7	18.0	16.2	6.8	100.0		
65歳以上	度数	304	320	180	258	234	81	59	1377	1436
	パーセント	21.2	22.3	12.5	18.0	16.3	5.6	4.1	95.9	100.0
	有効パーセント	515.3	542.4	305.1	437.3	396.6	137.3	100.0		
【圏域別】										
仙南圏域	度数	90	132	65	89	86	38	500	12	512
	パーセント	17.6	25.8	12.7	17.4	16.8	7.4	97.7	2.3	100.0
	有効パーセント	18.0	26.4	13.0	17.8	17.2	7.6	100.0		
仙台圏域	度数	111	142	82	102	85	34	556	13	569
	パーセント	19.5	25.0	14.4	17.9	14.9	6.0	97.7	2.3	100.0
	有効パーセント	20.0	25.5	14.7	18.3	15.3	6.1	100.0		
大崎圏域	度数	108	141	77	96	97	36	555	23	578
	パーセント	18.7	24.4	13.3	16.6	16.8	6.2	96.0	4.0	100.0
	有効パーセント	19.5	25.4	13.9	17.3	17.5	6.5	100.0		
栗原圏域	度数	117	147	82	105	102	45	598	20	618
	パーセント	18.9	23.8	13.3	17.0	16.5	7.3	96.8	3.2	100.0
	有効パーセント	19.6	24.6	13.7	17.6	17.1	7.5	100.0		
登米圏域	度数	122	151	87	114	100	35	609	16	625
	パーセント	19.5	24.2	13.9	18.2	16.0	5.6	97.4	2.6	100.0
	有効パーセント	20.0	24.8	14.3	18.7	16.4	5.7	100.0		
石巻圏域	度数	98	143	69	90	80	28	508	21	529
	パーセント	9.8	19.6	35.7	7.8	7.2	16.9	97.0	3.0	100.0
	有効パーセント	10.1	20.2	36.8	8.0	7.4	17.4	100.0		
気仙沼・本吉圏域	度数	83	117	71	104	76	29	480	20	500
	パーセント	16.6	23.4	14.2	20.8	15.2	5.8	96.0	4.0	100.0
	有効パーセント	17.3	24.4	14.8	21.7	15.8	6.0	100.0		

取組 2 1

認知度度数・割合表

		有 効				合計	欠 損 値	合 計
		知っている	ある程度 知っている	あまり 知らない	知らない			
県全体	度数	312	736	663	260	1971	82	2053
	パーセント	15.2	35.8	32.3	12.7	96.0	4.0	100.0
	有効パーセント	15.8	37.3	33.6	13.2	100.0		
【性別】								
男性	度数	138	323	333	122	916	33	949
	パーセント	14.5	34.0	35.1	12.9	96.5	3.5	100.0
	有効パーセント	15.1	35.3	36.4	13.3	100.0		
女性	度数	161	394	306	133	994	37	1031
	パーセント	15.6	38.2	29.7	12.9	96.4	3.6	100.0
	有効パーセント	16.2	39.6	30.8	13.4	100.0		
【年齢別】								
65歳未満	度数	151	435	473	205	1264	33	1297
	パーセント	11.6	33.5	36.5	15.8	97.5	2.5	100.0
	有効パーセント	11.9	34.4	37.4	16.2	100.0		
65歳以上	度数	147	280	162	47	636	37	673
	パーセント	21.8	41.6	24.1	7.0	94.5	5.5	100.0
	有効パーセント	23.1	44.0	25.5	7.4	100.0		
【圏域別】								
仙南圏域	度数	36	83	85	39	243	7	250
	パーセント	14.4	33.2	34.0	15.6	97.2	2.8	100.0
	有効パーセント	14.8	34.2	35.0	16.0	100.0		
仙台圏域	度数	41	102	96	32	271	5	276
	パーセント	14.9	37.0	34.8	11.6	98.2	1.8	100.0
	有効パーセント	15.1	37.6	35.4	11.8	100.0		
大崎圏域	度数	44	94	88	45	271	16	287
	パーセント	15.3	32.8	30.7	15.7	94.4	5.6	100.0
	有効パーセント	16.2	34.7	32.5	16.6	100.0		
栗原圏域	度数	52	116	84	25	277	10	287
	パーセント	18.1	40.4	29.3	8.7	96.5	3.5	100.0
	有効パーセント	18.8	41.9	30.3	9.0	100.0		
登米圏域	度数	47	98	92	38	275	9	284
	パーセント	16.5	34.5	32.4	13.4	96.8	3.2	100.0
	有効パーセント	17.1	35.6	33.5	13.8	100.0		
石巻圏域	度数	34	109	92	36	271	8	279
	パーセント	12.2	39.1	33.0	12.9	97.1	2.9	100.0
	有効パーセント	12.5	40.2	33.9	13.3	100.0		
気仙沼・本吉 圏域	度数	39	94	82	32	247	9	256
	パーセント	15.2	36.7	32.0	12.5	96.5	3.5	100.0
	有効パーセント	15.8	38.1	33.2	13.0	100.0		

取組 2 1

関心度度数・割合表

		有 効				合計	欠 損 値	合 計
		関心がある	ある程度 関心がある	あまり 関心がない	関心がない			
県全体	度数	800	844	194	86	1924	129	2053
	パーセント	39.0	41.1	9.4	4.2	93.7	6.3	100.0
	有効パーセント	41.6	43.9	10.1	4.5	100.0		
【性別】								
男性	度数	354	402	99	41	896	53	949
	パーセント	37.3	42.4	10.4	4.3	94.4	5.6	100.0
	有効パーセント	39.5	44.9	11.0	4.6	100.0		
女性	度数	411	431	87	42	971	60	1031
	パーセント	39.9	41.8	8.4	4.1	94.2	5.8	100.0
	有効パーセント	42.3	44.4	9.0	4.3	100.0		
【年齢別】								
65歳未満	度数	441	590	148	65	1244	53	1297
	パーセント	34.0	45.5	11.4	5.0	95.9	4.1	100.0
	有効パーセント	35.5	47.4	11.9	5.2	100.0		
65歳以上	度数	322	239	36	17	614	59	673
	パーセント	47.8	35.5	5.3	2.5	91.2	8.8	100.0
	有効パーセント	52.4	38.9	5.9	2.8	100.0		
【圏域別】								
仙南圏域	度数	105	95	28	8	236	14	250
	パーセント	42.0	38.0	11.2	3.2	94.4	5.6	100.0
	有効パーセント	44.5	40.3	11.9	3.4	100.0		
仙台圏域	度数	118	110	31	8	267	9	276
	パーセント	42.8	39.9	11.2	2.9	96.7	3.3	100.0
	有効パーセント	44.2	41.2	11.6	3.0	100.0		
大崎圏域	度数	117	110	27	13	267	20	287
	パーセント	40.8	38.3	9.4	4.5	93.0	7.0	100.0
	有効パーセント	43.8	41.2	10.1	4.9	100.0		
栗原圏域	度数	112	124	21	11	268	19	287
	パーセント	39.0	43.2	7.3	3.8	93.4	6.6	100.0
	有効パーセント	41.8	46.3	7.8	4.1	100.0		
登米圏域	度数	107	128	21	12	268	16	284
	パーセント	37.7	45.1	7.4	4.2	94.4	5.6	100.0
	有効パーセント	39.9	47.8	7.8	4.5	100.0		
石巻圏域	度数	104	121	27	12	264	15	279
	パーセント	37.3	43.4	9.7	4.3	94.6	5.4	100.0
	有効パーセント	39.4	45.8	10.2	4.5	100.0		
気仙沼・本吉 圏域	度数	86	123	21	14	244	12	256
	パーセント	33.6	48.0	8.2	5.5	95.3	4.7	100.0
	有効パーセント	35.2	50.4	8.6	5.7	100.0		

取組 2 1

重視度度数・割合表

		有 効					合計	欠 損 値	合 計
		重要	やや重要	あまり重要 ではない	重要では ない	わからない			
県全体	度数	993	630	91	33	182	1929	124	2053
	パーセント	48.4	30.7	4.4	1.6	8.9	94.0	6.0	100.0
	有効パーセント	51.5	32.7	4.7	1.7	9.4	100.0		
	「わからない」を除く 有効パーセント	56.8	36.1	5.2	1.9		100.0		
【性別】									
男性	度数	444	313	51	21	73	902	47	949
	パーセント	46.8	33.0	5.4	2.2	7.7	95.0	5.0	100.0
	有効パーセント	49.2	34.7	5.7	2.3	8.1	100.0		
女性	度数	520	301	39	11	99	970	61	1031
	パーセント	50.4	29.2	3.8	1.1	9.6	94.1	5.9	100.0
	有効パーセント	53.6	31.0	4.0	1.1	10.2	100.0		
【年齢別】									
65歳未満	度数	584	433	72	27	134	1250	47	1297
	パーセント	45.0	33.4	5.6	2.1	10.3	96.4	3.6	100.0
	有効パーセント	46.7	34.6	5.8	2.2	10.7	100.0		
65歳以上	度数	374	180	17	5	36	612	61	673
	パーセント	55.6	26.7	2.5	0.7	5.3	90.9	9.1	100.0
	有効パーセント	61.1	29.4	2.8	0.8	5.9	100.0		
【圏域別】									
仙南圏域	度数	128	78	14	3	17	240	10	250
	パーセント	51.2	31.2	5.6	1.2	6.8	96.0	4.0	100.0
	有効パーセント	53.3	32.5	5.8	1.3	7.1	100.0		
仙台圏域	度数	148	82	13	2	22	267	9	276
	パーセント	53.6	29.7	4.7	0.7	8.0	96.7	3.3	100.0
	有効パーセント	55.4	30.7	4.9	0.7	8.2	100.0		
大崎圏域	度数	137	85	11	5	24	262	25	287
	パーセント	47.7	29.6	3.8	1.7	8.4	91.3	8.7	100.0
	有効パーセント	52.3	32.4	4.2	1.9	9.2	100.0		
栗原圏域	度数	141	84	20	4	23	272	15	287
	パーセント	49.1	29.3	7.0	1.4	8.0	94.8	5.2	100.0
	有効パーセント	51.8	30.9	7.4	1.5	8.5	100.0		
登米圏域	度数	131	101	9	7	23	271	13	284
	パーセント	46.1	35.6	3.2	2.5	8.1	95.4	4.6	100.0
	有効パーセント	48.3	37.3	3.3	2.6	8.5	100.0		
石巻圏域	度数	132	90	14	3	26	265	14	279
	パーセント	47.3	32.3	5.0	1.1	9.3	95.0	5.0	100.0
	有効パーセント	49.8	34.0	5.3	1.1	9.8	100.0		
気仙沼・本吉 圏域	度数	125	82	6	6	26	245	11	256
	パーセント	48.8	32.0	2.3	2.3	10.2	95.7	4.3	100.0
	有効パーセント	51.0	33.5	2.4	2.4	10.6	100.0		

取組 2 1

満足度度数・割合表

		有 効					合計	欠 損 値	合 計
		満足	やや満足	やや不満	不満	わからない			
県全体	度数	156	628	404	213	507	1908	145	2053
	パーセント	7.6	30.6	19.7	10.4	24.7	92.9	7.1	100.0
	有効パーセント	8.2	32.9	21.2	11.2	26.6	100.0		
	「わからない」を除く有効パーセント	11.1	44.8	28.8	15.2		100.0		
【性別】									
男性	度数	74	312	195	103	212	896	53	949
	パーセント	7.8	32.9	20.5	10.9	22.3	94.4	5.6	100.0
	有効パーセント	8.3	34.8	21.8	11.5	23.7	100.0		
女性	度数	75	297	198	106	279	955	76	1031
	パーセント	7.3	28.8	19.2	10.3	27.1	92.6	7.4	100.0
	有効パーセント	7.9	31.1	20.7	11.1	29.2	100.0		
【年齢別】									
65歳未満	度数	76	340	278	161	385	1240	57	1297
	パーセント	5.9	26.2	21.4	12.4	29.7	95.6	4.4	100.0
	有効パーセント	6.1	27.4	22.4	13.0	31.0	100.0		
65歳以上	度数	74	268	111	47	102	602	71	673
	パーセント	11.0	39.8	16.5	7.0	15.2	89.5	10.5	100.0
	有効パーセント	12.3	44.5	18.4	7.8	16.9	100.0		
【圏域別】									
仙南圏域	度数	24	62	50	37	65	238	12	250
	パーセント	9.6	24.8	20.0	14.8	26.0	95.2	4.8	100.0
	有効パーセント	10.1	26.1	21.0	15.5	27.3	100.0		
仙台圏域	度数	16	91	63	27	67	264	12	276
	パーセント	5.8	33.0	22.8	9.8	24.3	95.7	4.3	100.0
	有効パーセント	6.1	34.5	23.9	10.2	25.4	100.0		
大崎圏域	度数	21	87	47	36	70	261	26	287
	パーセント	7.3	30.3	16.4	12.5	24.4	90.9	9.1	100.0
	有効パーセント	8.0	33.3	18.0	13.8	26.8	100.0		
栗原圏域	度数	34	100	52	23	57	266	21	287
	パーセント	11.8	34.8	18.1	8.0	19.9	92.7	7.3	100.0
	有効パーセント	12.8	37.6	19.5	8.6	21.4	100.0		
登米圏域	度数	20	100	52	25	74	271	13	284
	パーセント	7.0	35.2	18.3	8.8	26.1	95.4	4.6	100.0
	有効パーセント	7.4	36.9	19.2	9.2	27.3	100.0		
石巻圏域	度数	15	80	66	31	70	262	17	279
	パーセント	5.4	28.7	23.7	11.1	25.1	93.9	6.1	100.0
	有効パーセント	5.7	30.5	25.2	11.8	26.7	100.0		
気仙沼・本吉圏域	度数	15	76	55	26	69	241	15	256
	パーセント	5.9	29.7	21.5	10.2	27.0	94.1	5.9	100.0
	有効パーセント	6.2	31.5	22.8	10.8	28.6	100.0		

取組 2 1

特に優先すべきと思う項目度数・割合表

		有 効								欠 損 値	合 計
		ア	イ	ウ	エ	オ	カ	キ	合計		
県全体	度数	738	138	1409	666	555	358	1005	4869	125	4994
	パーセント	14.8	2.8	28.2	13.3	11.1	7.2	20.1	97.5	2.5	100.0
	有効パーセント	15.2	2.8	28.9	13.7	11.4	7.4	20.6	100.0		
母数：1928	度数パーセント	38.3	7.2	73.1	34.5	28.8	18.6	52.1			
合計：2053											
【性別】											
男性	度数	367	60	630	291	231	154	418	2151	58	2209
	パーセント	16.6	2.7	28.5	13.2	10.5	7.0	18.9	97.4	2.6	100.0
	有効パーセント	17.1	2.8	29.3	13.5	10.7	7.2	19.4	100.0		
女性	度数	348	73	735	356	314	192	562	2580	46	2626
	パーセント	13.3	2.8	28.0	13.6	12.0	7.3	21.4	98.2	1.8	100.0
	有効パーセント	13.5	2.8	28.5	13.8	12.2	7.4	21.8	100.0		
【年齢別】											
65歳未満	度数	452	74	855	427	381	228	642	3059	54	3113
	パーセント	14.5	2.4	27.5	13.7	12.2	7.3	20.6	98.3	1.7	100.0
	有効パーセント	14.8	2.4	28.0	14.0	12.5	7.5	21.0	100.0		
65歳以上	度数	259	58	504	218	163	117	333	1652	48	1700
	パーセント	15.2	3.4	29.6	12.8	9.6	6.9	19.6	97.2	2.8	100.0
	有効パーセント	15.7	3.5	30.5	13.2	9.9	7.1	20.2	100.0		
【圏域別】											
仙南圏域	度数	93	14	169	84	67	61	127	615	11	626
	パーセント	14.9	2.2	27.0	13.4	10.7	9.7	20.3	98.2	1.8	100.0
	有効パーセント	15.1	2.3	27.5	13.7	10.9	9.9	20.7	100.0		
仙台圏域	度数	103	22	191	92	78	40	141	667	9	676
	パーセント	15.2	3.3	28.3	13.6	11.5	5.9	20.9	98.7	1.3	100.0
	有効パーセント	15.4	3.3	28.6	13.8	11.7	6.0	21.1	100.0		
大崎圏域	度数	102	21	185	78	86	47	138	657	21	678
	パーセント	15.0	3.1	27.3	11.5	12.7	6.9	20.4	96.9	3.1	100.0
	有効パーセント	15.5	3.2	28.2	11.9	13.1	7.2	21.0	100.0		
栗原圏域	度数	100	20	211	102	85	47	151	716	16	732
	パーセント	13.7	2.7	28.8	13.9	11.6	6.4	20.6	97.8	2.2	100.0
	有効パーセント	14.0	2.8	29.5	14.2	11.9	6.6	21.1	100.0		
登米圏域	度数	121	22	200	100	72	65	156	736	10	746
	パーセント	16.2	2.9	26.8	13.4	9.7	8.7	20.9	98.7	1.3	100.0
	有効パーセント	16.4	3.0	27.2	13.6	9.8	8.8	21.2	100.0		
石巻圏域	度数	94	9	192	90	76	44	125	630	15	645
	パーセント	14.6	1.4	29.8	14.0	11.8	6.8	19.4	97.7	2.3	100.0
	有効パーセント	14.9	1.4	30.5	14.3	12.1	7.0	19.8	100.0		
気仙沼・本吉圏域	度数	80	17	178	83	68	29	112	567	16	583
	パーセント	13.7	2.9	30.5	14.2	11.7	5.0	19.2	97.3	2.7	100.0
	有効パーセント	14.1	3.0	31.4	14.6	12.0	5.1	19.8	100.0		

取組 2 2

認知度度数・割合表

		有 効				合計	欠 損 値	合 計
		知っている	ある程度 知っている	あまり 知らない	知らない			
県全体	度数	173	552	847	397	1969	84	2053
	パーセント	8.4	26.9	41.3	19.3	95.9	4.1	100.0
	有効パーセント	8.8	28.0	43.0	20.2	100.0		
【性別】								
男性	度数	76	244	406	192	918	31	949
	パーセント	8.0	25.7	42.8	20.2	96.7	3.3	100.0
	有効パーセント	8.3	26.6	44.2	20.9	100.0		
女性	度数	91	294	410	195	990	41	1031
	パーセント	8.8	28.5	39.8	18.9	96.0	4.0	100.0
	有効パーセント	9.2	29.7	41.4	19.7	100.0		
【年齢別】								
65歳未満	度数	94	310	568	294	1266	31	1297
	パーセント	7.2	23.9	43.8	22.7	97.6	2.4	100.0
	有効パーセント	7.4	24.5	44.9	23.2	100.0		
65歳以上	度数	74	225	244	90	633	40	673
	パーセント	11.0	33.4	36.3	13.4	94.1	5.9	100.0
	有効パーセント	11.7	35.5	38.5	14.2	100.0		
【圏域別】								
仙南圏域	度数	12	75	101	53	241	9	250
	パーセント	4.8	30.0	40.4	21.2	96.4	3.6	100.0
	有効パーセント	5.0	31.1	41.9	22.0	100.0		
仙台圏域	度数	21	83	119	49	272	4	276
	パーセント	7.6	30.1	43.1	17.8	98.6	1.4	100.0
	有効パーセント	7.7	30.5	43.8	18.0	100.0		
大崎圏域	度数	24	75	113	59	271	16	287
	パーセント	8.4	26.1	39.4	20.6	94.4	5.6	100.0
	有効パーセント	8.9	27.7	41.7	21.8	100.0		
栗原圏域	度数	26	92	116	44	278	9	287
	パーセント	9.1	32.1	40.4	15.3	96.9	3.1	100.0
	有効パーセント	9.4	33.1	41.7	15.8	100.0		
登米圏域	度数	30	77	112	55	274	10	284
	パーセント	10.6	27.1	39.4	19.4	96.5	3.5	100.0
	有効パーセント	10.9	28.1	40.9	20.1	100.0		
石巻圏域	度数	22	75	119	55	271	8	279
	パーセント	7.9	26.9	42.7	19.7	97.1	2.9	100.0
	有効パーセント	8.1	27.7	43.9	20.3	100.0		
気仙沼・本吉 圏域	度数	25	50	112	61	248	8	256
	パーセント	9.8	19.5	43.8	23.8	96.9	3.1	100.0
	有効パーセント	10.1	20.2	45.2	24.6	100.0		

取組 2 2

関心度度数・割合表

		有 効				合計	欠 損 値	合 計
		関心がある	ある程度 関心がある	あまり 関心がない	関心がない			
県全体	度数	459	1012	347	100	1918	135	2053
	パーセント	22.4	49.3	16.9	4.9	93.4	6.6	100.0
	有効パーセント	23.9	52.8	18.1	5.2	100.0		
【性別】								
男性	度数	205	472	179	40	896	53	949
	パーセント	21.6	49.7	18.9	4.2	94.4	5.6	100.0
	有効パーセント	22.9	52.7	20.0	4.5	100.0		
女性	度数	238	513	158	55	964	67	1031
	パーセント	23.1	49.8	15.3	5.3	93.5	6.5	100.0
	有効パーセント	24.7	53.2	16.4	5.7	100.0		
【年齢別】								
65歳未満	度数	270	659	255	63	1247	50	1297
	パーセント	20.8	50.8	19.7	4.9	96.1	3.9	100.0
	有効パーセント	21.7	52.8	20.4	5.1	100.0		
65歳以上	度数	174	320	80	31	605	68	673
	パーセント	25.9	47.5	11.9	4.6	89.9	10.1	100.0
	有効パーセント	28.8	52.9	13.2	5.1	100.0		
【圏域別】								
仙南圏域	度数	44	129	47	9	229	21	250
	パーセント	17.6	51.6	18.8	3.6	91.6	8.4	100.0
	有効パーセント	19.2	56.3	20.5	3.9	100.0		
仙台圏域	度数	68	137	48	14	267	9	276
	パーセント	24.6	49.6	17.4	5.1	96.7	3.3	100.0
	有効パーセント	25.5	51.3	18.0	5.2	100.0		
大崎圏域	度数	61	136	49	19	265	22	287
	パーセント	21.3	47.4	17.1	6.6	92.3	7.7	100.0
	有効パーセント	23.0	51.3	18.5	7.2	100.0		
栗原圏域	度数	72	139	50	11	272	15	287
	パーセント	25.1	48.4	17.4	3.8	94.8	5.2	100.0
	有効パーセント	26.5	51.1	18.4	4.0	100.0		
登米圏域	度数	72	137	46	14	269	15	284
	パーセント	25.4	48.2	16.2	4.9	94.7	5.3	100.0
	有効パーセント	26.8	50.9	17.1	5.2	100.0		
石巻圏域	度数	58	149	42	13	262	17	279
	パーセント	20.8	53.4	15.1	4.7	93.9	6.1	100.0
	有効パーセント	22.1	56.9	16.0	5.0	100.0		
気仙沼・本吉 圏域	度数	59	131	44	12	246	10	256
	パーセント	23.0	51.2	17.2	4.7	96.1	3.9	100.0
	有効パーセント	24.0	53.3	17.9	4.9	100.0		

取組 2 2

重視度度数・割合表

		有 効					合計	欠 損 値	合 計
		重要	やや重要	あまり重要 ではない	重要では ない	わからない			
県全体	度数	712	770	136	34	276	1928	125	2053
	パーセント	34.7	37.5	6.6	1.7	13.4	93.9	6.1	100.0
	有効パーセント	36.9	39.9	7.1	1.8	14.3	100.0		
	「わからない」を除く 有効パーセント	43.1	46.6	8.2	2.1		100.0		
【性別】									
男性	度数	320	377	75	16	114	902	47	949
	パーセント	33.7	39.7	7.9	1.7	12.0	95.0	5.0	100.0
	有効パーセント	35.5	41.8	8.3	1.8	12.6	100.0		
女性	度数	373	370	60	17	150	970	61	1031
	パーセント	36.2	35.9	5.8	1.6	14.5	94.1	5.9	100.0
	有効パーセント	38.5	38.1	6.2	1.8	15.5	100.0		
【年齢別】									
65歳未満	度数	432	505	104	24	186	1251	46	1297
	パーセント	33.3	38.9	8.0	1.9	14.3	96.5	3.5	100.0
	有効パーセント	34.5	40.4	8.3	1.9	14.9	100.0		
65歳以上	度数	257	240	31	9	75	612	61	673
	パーセント	38.2	35.7	4.6	1.3	11.1	90.9	9.1	100.0
	有効パーセント	42.0	39.2	5.1	1.5	12.3	100.0		
【圏域別】									
仙南圏域	度数	84	100	24	4	26	238	12	250
	パーセント	33.6	40.0	9.6	1.6	10.4	95.2	4.8	100.0
	有効パーセント	35.3	42.0	10.1	1.7	10.9	100.0		
仙台圏域	度数	97	112	19	3	35	266	10	276
	パーセント	35.1	40.6	6.9	1.1	12.7	96.4	3.6	100.0
	有効パーセント	36.5	42.1	7.1	1.1	13.2	100.0		
大崎圏域	度数	96	102	15	7	46	266	21	287
	パーセント	33.4	35.5	5.2	2.4	16.0	92.7	7.3	100.0
	有効パーセント	36.1	38.3	5.6	2.6	17.3	100.0		
栗原圏域	度数	100	113	17	5	35	270	17	287
	パーセント	34.8	39.4	5.9	1.7	12.2	94.1	5.9	100.0
	有効パーセント	37.0	41.9	6.3	1.9	13.0	100.0		
登米圏域	度数	107	102	20	2	40	271	13	284
	パーセント	37.7	35.9	7.0	0.7	14.1	95.4	4.6	100.0
	有効パーセント	39.5	37.6	7.4	0.7	14.8	100.0		
石巻圏域	度数	106	103	17	5	34	265	14	279
	パーセント	38.0	36.9	6.1	1.8	12.2	95.0	5.0	100.0
	有効パーセント	40.0	38.9	6.4	1.9	12.8	100.0		
気仙沼・本吉 圏域	度数	83	101	20	6	35	245	11	256
	パーセント	32.4	39.5	7.8	2.3	13.7	95.7	4.3	100.0
	有効パーセント	33.9	41.2	8.2	2.4	14.3	100.0		

取組 2 2

満足度度数・割合表

		有 効					合計	欠 損 値	合 計
		満足	やや満足	やや不満	不満	わからない			
県全体	度数	137	587	342	130	708	1904	149	2053
	パーセント	6.7	28.6	16.7	6.3	34.5	92.7	7.3	100.0
	有効パーセント	7.2	30.8	18.0	6.8	37.2	100.0		
	「わからない」を除く有効パーセント	11.5	49.1	28.6	10.9		100.0		
【性別】									
男性	度数	70	282	171	62	304	889	60	949
	パーセント	7.4	29.7	18.0	6.5	32.0	93.7	6.3	100.0
	有効パーセント	7.9	31.7	19.2	7.0	34.2	100.0		
女性	度数	61	293	160	64	383	961	70	1031
	パーセント	5.9	28.4	15.5	6.2	37.1	93.2	6.8	100.0
	有効パーセント	6.3	30.5	16.6	6.7	39.9	100.0		
【年齢別】									
65歳未満	度数	63	346	225	94	515	1243	54	1297
	パーセント	4.9	26.7	17.3	7.2	39.7	95.8	4.2	100.0
	有効パーセント	5.1	27.8	18.1	7.6	41.4	100.0		
65歳以上	度数	69	226	103	30	170	598	75	673
	パーセント	10.3	33.6	15.3	4.5	25.3	88.9	11.1	100.0
	有効パーセント	11.5	37.8	17.2	5.0	28.4	100.0		
【圏域別】									
仙南圏域	度数	20	67	41	17	91	236	14	250
	パーセント	8.0	26.8	16.4	6.8	36.4	94.4	5.6	100.0
	有効パーセント	8.5	28.4	17.4	7.2	38.6	100.0		
仙台圏域	度数	22	86	49	16	89	262	14	276
	パーセント	8.0	31.2	17.8	5.8	32.2	94.9	5.1	100.0
	有効パーセント	8.4	32.8	18.7	6.1	34.0	100.0		
大崎圏域	度数	17	79	46	20	106	268	19	287
	パーセント	5.9	27.5	16.0	7.0	36.9	93.4	6.6	100.0
	有効パーセント	6.3	29.5	17.2	7.5	39.6	100.0		
栗原圏域	度数	20	108	46	13	78	265	22	287
	パーセント	7.0	37.6	16.0	4.5	27.2	92.3	7.7	100.0
	有効パーセント	7.5	40.8	17.4	4.9	29.4	100.0		
登米圏域	度数	21	84	50	12	100	267	17	284
	パーセント	7.4	29.6	17.6	4.2	35.2	94.0	6.0	100.0
	有効パーセント	7.9	31.5	18.7	4.5	37.5	100.0		
石巻圏域	度数	15	73	53	20	99	260	19	279
	パーセント	5.4	26.2	19.0	7.2	35.5	93.2	6.8	100.0
	有効パーセント	5.8	28.1	20.4	7.7	38.1	100.0		
気仙沼・本吉圏域	度数	11	66	42	20	102	241	15	256
	パーセント	4.3	25.8	16.4	7.8	39.8	94.1	5.9	100.0
	有効パーセント	4.6	27.4	17.4	8.3	42.3	100.0		

取組 2 2

特に優先すべきと思う項目度数・割合表

		有 効							欠 損 値	合 計
		ア	イ	ウ	エ	オ	カ	合計		
県全体	度数	1036	546	680	776	861	398	4297	133	4430
	パーセント	23.4	12.3	15.3	17.5	19.4	9.0	97.0	3.0	100.0
	有効パーセント	24.1	12.7	15.8	18.1	20.0	9.3	100.0		
母数：1920										
合計：2053	度数パーセント	54.0	28.4	35.4	40.4	44.8	20.7			
【性別】										
男性	度数	495	243	305	350	394	174	1961	54	2015
	パーセント	24.6	12.1	15.1	17.4	19.6	8.6	97.3	2.7	100.0
	有効パーセント	25.2	12.4	15.6	17.8	20.1	8.9	100.0		
女性	度数	504	288	354	403	443	216	2208	62	2270
	パーセント	22.2	12.7	15.6	17.8	19.5	9.5	97.3	2.7	100.0
	有効パーセント	22.8	13.0	16.0	18.3	20.1	9.8	100.0		
【年齢別】										
65歳未満	度数	658	345	445	475	537	284	2744	60	2804
	パーセント	23.5	12.3	15.9	16.9	19.2	10.1	97.9	2.1	100.0
	有効パーセント	24.0	12.6	16.2	17.3	19.6	10.3	100.0		
65歳以上	度数	337	184	212	275	297	107	54	1412	1466
	パーセント	23.0	12.6	14.5	18.8	20.3	7.3	3.7	96.3	100.0
	有効パーセント	624.1	340.7	392.6	509.3	550.0	198.1	100.0		
【圏域別】										
仙南圏域	度数	121	71	73	88	117	67	537	14	551
	パーセント	22.0	12.9	13.2	16.0	21.2	12.2	97.5	2.5	100.0
	有効パーセント	22.5	13.2	13.6	16.4	21.8	12.5	100.0		
仙台圏域	度数	155	77	103	101	117	60	613	13	626
	パーセント	24.8	12.3	16.5	16.1	18.7	9.6	97.9	2.1	100.0
	有効パーセント	25.3	12.6	16.8	16.5	19.1	9.8	100.0		
大崎圏域	度数	144	73	85	118	110	46	576	19	595
	パーセント	24.2	12.3	14.3	19.8	18.5	7.7	96.8	3.2	100.0
	有効パーセント	25.0	12.7	14.8	20.5	19.1	8.0	100.0		
栗原圏域	度数	139	93	103	101	124	59	619	15	634
	パーセント	21.9	14.7	16.2	15.9	19.6	9.3	97.6	2.4	100.0
	有効パーセント	22.5	15.0	16.6	16.3	20.0	9.5	100.0		
登米圏域	度数	144	81	105	121	128	52	631	17	648
	パーセント	22.2	12.5	16.2	18.7	19.8	8.0	97.4	2.6	100.0
	有効パーセント	22.8	12.8	16.6	19.2	20.3	8.2	100.0		
石巻圏域	度数	138	63	94	98	120	52	565	14	579
	パーセント	9.8	19.6	35.7	7.8	7.2	16.9	97.0	3.0	100.0
	有効パーセント	10.1	20.2	36.8	8.0	7.4	17.4	100.0		
気仙沼・本吉圏域	度数	127	57	88	103	95	46	516	14	530
	パーセント	24.0	10.8	16.6	19.4	17.9	8.7	97.4	2.6	100.0
	有効パーセント	24.6	11.0	17.1	20.0	18.4	8.9	100.0		

取組 2 3

認知度度数・割合表

		有 効				合計	欠 損 値	合 計
		知っている	ある程度 知っている	あまり 知らない	知らない			
県全体	度数	149	505	838	440	1932	121	2053
	パーセント	7.3	24.6	40.8	21.4	94.1	5.9	100.0
	有効パーセント	7.7	26.1	43.4	22.8	100.0		
【性別】								
男性	度数	76	235	394	197	902	47	949
	パーセント	8.0	24.8	41.5	20.8	95.0	5.0	100.0
	有効パーセント	8.4	26.1	43.7	21.8	100.0		
女性	度数	64	257	421	229	971	60	1031
	パーセント	6.2	24.9	40.8	22.2	94.2	5.8	100.0
	有効パーセント	6.6	26.5	43.4	23.6	100.0		
【年齢別】								
65歳未満	度数	77	307	563	309	1256	41	1297
	パーセント	5.9	23.7	43.4	23.8	96.8	3.2	100.0
	有効パーセント	6.1	24.4	44.8	24.6	100.0		
65歳以上	度数	64	185	246	113	608	65	673
	パーセント	9.5	27.5	36.6	16.8	90.3	9.7	100.0
	有効パーセント	10.5	30.4	40.5	18.6	100.0		
【圏域別】								
仙南圏域	度数	20	56	108	58	242	8	250
	パーセント	8.0	22.4	43.2	23.2	96.8	3.2	100.0
	有効パーセント	8.3	23.1	44.6	24.0	100.0		
仙台圏域	度数	15	90	105	55	265	11	276
	パーセント	5.4	32.6	38.0	19.9	96.0	4.0	100.0
	有効パーセント	5.7	34.0	39.6	20.8	100.0		
大崎圏域	度数	13	74	120	63	270	17	287
	パーセント	4.5	25.8	41.8	22.0	94.1	5.9	100.0
	有効パーセント	4.8	27.4	44.4	23.3	100.0		
栗原圏域	度数	25	78	117	51	271	16	287
	パーセント	8.7	27.2	40.8	17.8	94.4	5.6	100.0
	有効パーセント	9.2	28.8	43.2	18.8	100.0		
登米圏域	度数	20	68	117	65	270	14	284
	パーセント	7.0	23.9	41.2	22.9	95.1	4.9	100.0
	有効パーセント	7.4	25.2	43.3	24.1	100.0		
石巻圏域	度数	20	52	130	60	262	17	279
	パーセント	7.2	18.6	46.6	21.5	93.9	6.1	100.0
	有効パーセント	7.6	19.8	49.6	22.9	100.0		
気仙沼・本吉 圏域	度数	24	67	95	57	243	13	256
	パーセント	9.4	26.2	37.1	22.3	94.9	5.1	100.0
	有効パーセント	9.9	27.6	39.1	23.5	100.0		

取組 2 3

関心度度数・割合表

		有 効				合計	欠 損 値	合 計
		関心がある	ある程度 関心がある	あまり 関心がない	関心がない			
県全体	度数	230	796	644	217	1887	166	2053
	パーセント	11.2	38.8	31.4	10.6	91.9	8.1	100.0
	有効パーセント	12.2	42.2	34.1	11.5	100.0		
【性別】								
男性	度数	116	372	300	90	878	71	949
	パーセント	12.2	39.2	31.6	9.5	92.5	7.5	100.0
	有効パーセント	13.2	42.4	34.2	10.3	100.0		
女性	度数	102	404	326	120	952	79	1031
	パーセント	9.9	39.2	31.6	11.6	92.3	7.7	100.0
	有効パーセント	10.7	42.4	34.2	12.6	100.0		
【年齢別】								
65歳未満	度数	129	508	444	152	1233	64	1297
	パーセント	9.9	39.2	34.2	11.7	95.1	4.9	100.0
	有効パーセント	10.5	41.2	36.0	12.3	100.0		
65歳以上	度数	88	262	182	57	589	84	673
	パーセント	13.1	38.9	27.0	8.5	87.5	12.5	100.0
	有効パーセント	14.9	44.5	30.9	9.7	100.0		
【圏域別】								
仙南圏域	度数	32	105	74	27	238	12	250
	パーセント	12.8	42.0	29.6	10.8	95.2	4.8	100.0
	有効パーセント	13.4	44.1	31.1	11.3	100.0		
仙台圏域	度数	35	120	71	29	255	21	276
	パーセント	12.7	43.5	25.7	10.5	92.4	7.6	100.0
	有効パーセント	13.7	47.1	27.8	11.4	100.0		
大崎圏域	度数	27	113	94	30	264	23	287
	パーセント	9.4	39.4	32.8	10.5	92.0	8.0	100.0
	有効パーセント	10.2	42.8	35.6	11.4	100.0		
栗原圏域	度数	26	115	93	28	262	25	287
	パーセント	9.1	40.1	32.4	9.8	91.3	8.7	100.0
	有効パーセント	9.9	43.9	35.5	10.7	100.0		
登米圏域	度数	27	111	95	29	262	22	284
	パーセント	9.5	39.1	33.5	10.2	92.3	7.7	100.0
	有効パーセント	10.3	42.4	36.3	11.1	100.0		
石巻圏域	度数	27	106	96	27	256	23	279
	パーセント	9.7	38.0	34.4	9.7	91.8	8.2	100.0
	有効パーセント	10.5	41.4	37.5	10.5	100.0		
気仙沼・本吉 圏域	度数	38	90	86	30	244	12	256
	パーセント	14.8	35.2	33.6	11.7	95.3	4.7	100.0
	有効パーセント	15.6	36.9	35.2	12.3	100.0		

取組 2 3

重視度度数・割合表

		有 効					合計	欠 損 値	合 計
		重要	やや重要	あまり重要 ではない	重要では ない	わからない			
県全体	度数	257	731	368	103	433	1892	161	2053
	パーセント	12.5	35.6	17.9	5.0	21.1	92.2	7.8	100.0
	有効パーセント	13.6	38.6	19.5	5.4	22.9	100.0		
	「わからない」を除く 有効パーセント	17.6	50.1	25.2	7.1		100.0		
【性別】									
男性	度数	117	349	192	57	172	887	62	949
	パーセント	12.3	36.8	20.2	6.0	18.1	93.5	6.5	100.0
	有効パーセント	13.2	39.3	21.6	6.4	19.4	100.0		
女性	度数	129	364	167	42	244	946	85	1031
	パーセント	12.5	35.3	16.2	4.1	23.7	91.8	8.2	100.0
	有効パーセント	13.6	38.5	17.7	4.4	25.8	100.0		
【年齢別】									
65歳未満	度数	150	466	263	76	283	1238	59	1297
	パーセント	11.6	35.9	20.3	5.9	21.8	95.5	4.5	100.0
	有効パーセント	12.1	37.6	21.2	6.1	22.9	100.0		
65歳以上	度数	95	245	95	23	128	586	87	673
	パーセント	14.1	36.4	14.1	3.4	19.0	87.1	12.9	100.0
	有効パーセント	16.2	41.8	16.2	3.9	21.8	100.0		
【圏域別】									
仙南圏域	度数	34	101	51	11	44	241	9	250
	パーセント	13.6	40.4	20.4	4.4	17.6	96.4	3.6	100.0
	有効パーセント	14.1	41.9	21.2	4.6	18.3	100.0		
仙台圏域	度数	36	117	42	16	47	258	18	276
	パーセント	13.0	42.4	15.2	5.8	17.0	93.5	6.5	100.0
	有効パーセント	14.0	45.3	16.3	6.2	18.2	100.0		
大崎圏域	度数	26	105	52	16	66	265	22	287
	パーセント	9.1	36.6	18.1	5.6	23.0	92.3	7.7	100.0
	有効パーセント	9.8	39.6	19.6	6.0	24.9	100.0		
栗原圏域	度数	38	94	52	11	67	262	25	287
	パーセント	13.2	32.8	18.1	3.8	23.3	91.3	8.7	100.0
	有効パーセント	14.5	35.9	19.8	4.2	25.6	100.0		
登米圏域	度数	29	111	43	18	65	266	18	284
	パーセント	10.2	39.1	15.1	6.3	22.9	93.7	6.3	100.0
	有効パーセント	10.9	41.7	16.2	6.8	24.4	100.0		
石巻圏域	度数	41	94	54	12	56	257	22	279
	パーセント	14.7	33.7	19.4	4.3	20.1	92.1	7.9	100.0
	有効パーセント	16.0	36.6	21.0	4.7	21.8	100.0		
気仙沼・本吉 圏域	度数	36	79	54	14	54	237	19	256
	パーセント	14.1	30.9	21.1	5.5	21.1	92.6	7.4	100.0
	有効パーセント	15.2	33.3	22.8	5.9	22.8	100.0		

取組 2 3

満足度度数・割合表

		有 効					合計	欠 損 値	合 計
		満足	やや満足	やや不満	不満	わからない			
県全体	度数	75	581	306	88	826	1876	177	2053
	パーセント	3.7	28.3	14.9	4.3	40.2	91.4	8.6	100.0
	有効パーセント	4.0	31.0	16.3	4.7	44.0	100.0		
	「わからない」を除く有効パーセント	7.1	55.3	29.1	8.4		100.0		
【性別】									
男性	度数	40	282	161	48	347	878	71	949
	パーセント	4.2	29.7	17.0	5.1	36.6	92.5	7.5	100.0
	有効パーセント	4.6	32.1	18.3	5.5	39.5	100.0		
女性	度数	28	290	134	36	453	941	90	1031
	パーセント	2.7	28.1	13.0	3.5	43.9	91.3	8.7	100.0
	有効パーセント	3.0	30.8	14.2	3.8	48.1	100.0		
【年齢別】									
65歳未満	度数	43	341	207	55	583	1229	68	1297
	パーセント	3.3	26.3	16.0	4.2	44.9	94.8	5.2	100.0
	有効パーセント	3.5	27.7	16.8	4.5	47.4	100.0		
65歳以上	度数	26	230	87	27	211	581	92	673
	パーセント	3.9	34.2	12.9	4.0	31.4	86.3	13.7	100.0
	有効パーセント	4.5	39.6	15.0	4.6	36.3	100.0		
【圏域別】									
仙南圏域	度数	10	71	49	14	95	239	11	250
	パーセント	4.0	28.4	19.6	5.6	38.0	95.6	4.4	100.0
	有効パーセント	4.2	29.7	20.5	5.9	39.7	100.0		
仙台圏域	度数	12	92	42	8	105	259	17	276
	パーセント	4.3	33.3	15.2	2.9	38.0	93.8	6.2	100.0
	有効パーセント	4.6	35.5	16.2	3.1	40.5	100.0		
大崎圏域	度数	10	73	43	10	124	260	27	287
	パーセント	3.5	25.4	15.0	3.5	43.2	90.6	9.4	100.0
	有効パーセント	3.8	28.1	16.5	3.8	47.7	100.0		
栗原圏域	度数	11	97	38	10	100	256	31	287
	パーセント	3.8	33.8	13.2	3.5	34.8	89.2	10.8	100.0
	有効パーセント	4.3	37.9	14.8	3.9	39.1	100.0		
登米圏域	度数	8	84	37	9	125	263	21	284
	パーセント	2.8	29.6	13.0	3.2	44.0	92.6	7.4	100.0
	有効パーセント	3.0	31.9	14.1	3.4	47.5	100.0		
石巻圏域	度数	8	70	45	17	116	256	23	279
	パーセント	2.9	25.1	16.1	6.1	41.6	91.8	8.2	100.0
	有効パーセント	3.1	27.3	17.6	6.6	45.3	100.0		
気仙沼・本吉圏域	度数	8	73	35	15	105	236	20	256
	パーセント	3.1	28.5	13.7	5.9	41.0	92.2	7.8	100.0
	有効パーセント	3.4	30.9	14.8	6.4	44.5	100.0		

取組 2 3

特に優先すべきと思う項目度数・割合表

		有 効									欠 損 値	合 計
		ア	イ	ウ	エ	オ	カ	キ	ク	合計		
県全体	度数	607	417	768	342	375	461	275	357	3602	245	3847
	パーセント	15.8	10.8	20.0	8.9	9.7	12.0	7.1	9.3	93.6		
	有効パーセント	16.9	11.6	21.3	9.5	10.4	12.8	7.6	9.9	100.0		
母数：1808	度数パーセント	33.6	23.1	42.5	18.9	20.7	25.5	15.2	19.7			
合計：2053	度数パーセント											
【性別】												
男性	度数	279	200	396	187	173	222	119	137	1713	94	1807
	パーセント	15.4	11.1	21.9	10.3	9.6	12.3	6.6	7.6	94.8		
	有効パーセント	16.3	11.7	23.1	10.9	10.1	13.0	6.9	8.0	100.0		
女性	度数	308	206	355	148	188	228	148	201	1782	128	1910
	パーセント	16.1	10.8	18.6	7.7	9.8	11.9	7.7	10.5	93.3		
	有効パーセント	17.3	11.6	19.9	8.3	10.5	12.8	8.3	11.3	100.0		
【年齢別】												
65歳未満	度数	367	221	511	235	248	297	170	228	2277	121	2398
	パーセント	15.3	9.2	21.3	9.8	10.3	12.4	7.1	9.5	95.0		
	有効パーセント	16.1	9.7	22.4	10.3	10.9	13.0	7.5	10.0	100.0		
65歳以上	度数	220	182	235	99	110	151	93	107	1197	100	1297
	パーセント	17.0	14.0	18.1	7.6	8.5	11.6	7.2	8.2	92.3		
	有効パーセント	18.4	15.2	19.6	8.3	9.2	12.6	7.8	8.9	100.0		
【圏域別】												
仙南圏域	度数	76	53	95	39	61	54	37	69	484	22	506
	パーセント	15.0	10.5	18.8	7.7	12.1	10.7	7.3	13.6	95.7		
	有効パーセント	15.7	11.0	19.6	8.1	12.6	11.2	7.6	14.3	100.0		
仙台圏域	度数	96	69	105	51	52	67	40	62	542	20	562
	パーセント	17.1	12.3	18.7	9.1	9.3	11.9	7.1	11.0	96.4		
	有効パーセント	17.7	12.7	19.4	9.4	9.6	12.4	7.4	11.4	100.0		
大崎圏域	度数	87	48	111	51	39	59	36	52	483	38	521
	パーセント	16.7	9.2	21.3	9.8	7.5	11.3	6.9	10.0	92.7		
	有効パーセント	18.0	9.9	23.0	10.6	8.1	12.2	7.5	10.8	100.0		
栗原圏域	度数	89	69	111	58	52	72	43	35	529	31	560
	パーセント	15.9	12.3	19.8	10.4	9.3	12.9	7.7	6.3	94.5		
	有効パーセント	16.8	13.0	21.0	11.0	9.8	13.6	8.1	6.6	100.0		
登米圏域	度数	83	62	107	49	46	76	30	37	490	32	522
	パーセント	15.9	11.9	20.5	9.4	8.8	14.6	5.7	7.1	93.9		
	有効パーセント	16.9	12.7	21.8	10.0	9.4	15.5	6.1	7.6	100.0		
石巻圏域	度数	80	37	109	45	46	57	34	39	447	34	481
	パーセント	16.6	7.7	22.7	9.4	9.6	11.9	7.1	8.1	92.9		
	有効パーセント	17.9	8.3	24.4	10.1	10.3	12.8	7.6	8.7	100.0		
気仙沼・本吉圏域	度数	62	57	96	35	56	55	38	32	431	29	460
	パーセント	13.5	12.4	20.9	7.6	12.2	12.0	8.3	7.0	93.7		
	有効パーセント	14.4	13.2	22.3	8.1	13.0	12.8	8.8	7.4	100.0		

取組 2 4

認知度度数・割合表

		有 効				合計	欠 損 値	合 計
		知っている	ある程度 知っている	あまり 知らない	知らない			
県全体	度数	72	370	926	571	1939	114	2053
	パーセント	3.5	18.0	45.1	27.8	94.4	5.6	100.0
	有効パーセント	3.7	19.1	47.8	29.4	100.0		
【性別】								
男性	度数	46	195	415	248	904	45	949
	パーセント	4.8	20.5	43.7	26.1	95.3	4.7	100.0
	有効パーセント	5.1	21.6	45.9	27.4	100.0		
女性	度数	22	165	486	302	975	56	1031
	パーセント	2.1	16.0	47.1	29.3	94.6	5.4	100.0
	有効パーセント	2.3	16.9	49.8	31.0	100.0		
【年齢別】								
65歳未満	度数	36	211	611	398	1256	41	1297
	パーセント	2.8	16.3	47.1	30.7	96.8	3.2	100.0
	有効パーセント	2.9	16.8	48.6	31.7	100.0		
65歳以上	度数	33	148	285	148	614	59	673
	パーセント	4.9	22.0	42.3	22.0	91.2	8.8	100.0
	有効パーセント	5.4	24.1	46.4	24.1	100.0		
【圏域別】								
仙南圏域	度数	12	60	112	58	242	8	250
	パーセント	4.8	24.0	44.8	23.2	96.8	3.2	100.0
	有効パーセント	5.0	24.8	46.3	24.0	100.0		
仙台圏域	度数	10	55	123	81	269	7	276
	パーセント	3.6	19.9	44.6	29.3	97.5	2.5	100.0
	有効パーセント	3.7	20.4	45.7	30.1	100.0		
大崎圏域	度数	13	49	132	74	268	19	287
	パーセント	4.5	17.1	46.0	25.8	93.4	6.6	100.0
	有効パーセント	4.9	18.3	49.3	27.6	100.0		
栗原圏域	度数	7	59	132	73	271	16	287
	パーセント	2.4	20.6	46.0	25.4	94.4	5.6	100.0
	有効パーセント	2.6	21.8	48.7	26.9	100.0		
登米圏域	度数	9	40	129	90	268	16	284
	パーセント	3.2	14.1	45.4	31.7	94.4	5.6	100.0
	有効パーセント	3.4	14.9	48.1	33.6	100.0		
石巻圏域	度数	10	48	140	66	264	15	279
	パーセント	3.6	17.2	50.2	23.7	94.6	5.4	100.0
	有効パーセント	3.8	18.2	53.0	25.0	100.0		
気仙沼・本吉 圏域	度数	7	36	115	86	244	12	256
	パーセント	2.7	14.1	44.9	33.6	95.3	4.7	100.0
	有効パーセント	2.9	14.8	47.1	35.2	100.0		

取組 2 4

関心度度数・割合表

		有 効				合計	欠 損 値	合 計
		関心がある	ある程度 関心がある	あまり 関心がない	関心がない			
県全体	度数	201	737	688	260	1886	167	2053
	パーセント	9.8	35.9	33.5	12.7	91.9	8.1	100.0
	有効パーセント	10.7	39.1	36.5	13.8	100.0		
【性別】								
男性	度数	112	376	290	105	883	66	949
	パーセント	11.8	39.6	30.6	11.1	93.0	7.0	100.0
	有効パーセント	12.7	42.6	32.8	11.9	100.0		
女性	度数	81	342	379	146	948	83	1031
	パーセント	7.9	33.2	36.8	14.2	91.9	8.1	100.0
	有効パーセント	8.5	36.1	40.0	15.4	100.0		
【年齢別】								
65歳未満	度数	108	464	489	169	1230	67	1297
	パーセント	8.3	35.8	37.7	13.0	94.8	5.2	100.0
	有効パーセント	8.8	37.7	39.8	13.7	100.0		
65歳以上	度数	85	250	178	80	593	80	673
	パーセント	12.6	37.1	26.4	11.9	88.1	11.9	100.0
	有効パーセント	14.3	42.2	30.0	13.5	100.0		
【圏域別】								
仙南圏域	度数	37	92	82	27	238	12	250
	パーセント	14.8	36.8	32.8	10.8	95.2	4.8	100.0
	有効パーセント	15.5	38.7	34.5	11.3	100.0		
仙台圏域	度数	21	113	89	37	260	16	276
	パーセント	7.6	40.9	32.2	13.4	94.2	5.8	100.0
	有効パーセント	8.1	43.5	34.2	14.2	100.0		
大崎圏域	度数	29	102	96	35	262	25	287
	パーセント	10.1	35.5	33.4	12.2	91.3	8.7	100.0
	有効パーセント	11.1	38.9	36.6	13.4	100.0		
栗原圏域	度数	28	97	99	38	262	25	287
	パーセント	9.8	33.8	34.5	13.2	91.3	8.7	100.0
	有効パーセント	10.7	37.0	37.8	14.5	100.0		
登米圏域	度数	23	104	93	40	260	24	284
	パーセント	8.1	36.6	32.7	14.1	91.5	8.5	100.0
	有効パーセント	8.8	40.0	35.8	15.4	100.0		
石巻圏域	度数	27	108	88	34	257	22	279
	パーセント	9.7	38.7	31.5	12.2	92.1	7.9	100.0
	有効パーセント	10.5	42.0	34.2	13.2	100.0		
気仙沼・本吉 圏域	度数	22	90	101	29	242	14	256
	パーセント	8.6	35.2	39.5	11.3	94.5	5.5	100.0
	有効パーセント	9.1	37.2	41.7	12.0	100.0		

取組 2 4

重視度度数・割合表

		有 効					合計	欠 損 値	合 計
		重要	やや重要	あまり重要 ではない	重要では ない	わからない			
県全体	度数	281	674	321	104	523	1903	150	2053
	パーセント	13.7	32.8	15.6	5.1	25.5	92.7	7.3	100.0
	有効パーセント	14.8	35.4	16.9	5.5	27.5	100.0		
	「わからない」を除く 有効パーセント	20.4	48.8	23.3	7.5		100.0		
【性別】									
男性	度数	144	340	158	53	197	892	57	949
	パーセント	15.2	35.8	16.6	5.6	20.8	94.0	6.0	100.0
	有効パーセント	16.1	38.1	17.7	5.9	22.1	100.0		
女性	度数	129	319	150	49	309	956	75	1031
	パーセント	12.5	30.9	14.5	4.8	30.0	92.7	7.3	100.0
	有効パーセント	13.5	33.4	15.7	5.1	32.3	100.0		
【年齢別】									
65歳未満	度数	151	437	231	86	339	1244	53	1297
	パーセント	11.6	33.7	17.8	6.6	26.1	95.9	4.1	100.0
	有効パーセント	12.1	35.1	18.6	6.9	27.3	100.0		
65歳以上	度数	120	218	78	15	164	595	78	673
	パーセント	17.8	32.4	11.6	2.2	24.4	88.4	11.6	100.0
	有効パーセント	20.2	36.6	13.1	2.5	27.6	100.0		
【圏域別】									
仙南圏域	度数	50	83	40	13	50	236	14	250
	パーセント	20.0	33.2	16.0	5.2	20.0	94.4	5.6	100.0
	有効パーセント	21.2	35.2	16.9	5.5	21.2	100.0		
仙台圏域	度数	39	100	41	14	64	258	18	276
	パーセント	14.1	36.2	14.9	5.1	23.2	93.5	6.5	100.0
	有効パーセント	15.1	38.8	15.9	5.4	24.8	100.0		
大崎圏域	度数	36	98	41	19	71	265	22	287
	パーセント	12.5	34.1	14.3	6.6	24.7	92.3	7.7	100.0
	有効パーセント	13.6	37.0	15.5	7.2	26.8	100.0		
栗原圏域	度数	43	85	52	14	75	269	18	287
	パーセント	15.0	29.6	18.1	4.9	26.1	93.7	6.3	100.0
	有効パーセント	16.0	31.6	19.3	5.2	27.9	100.0		
登米圏域	度数	25	101	38	15	87	266	18	284
	パーセント	8.8	35.6	13.4	5.3	30.6	93.7	6.3	100.0
	有効パーセント	9.4	38.0	14.3	5.6	32.7	100.0		
石巻圏域	度数	43	100	41	13	66	263	16	279
	パーセント	15.4	35.8	14.7	4.7	23.7	94.3	5.7	100.0
	有効パーセント	16.3	38.0	15.6	4.9	25.1	100.0		
気仙沼・本吉 圏域	度数	32	81	50	11	68	242	14	256
	パーセント	12.5	31.6	19.5	4.3	26.6	94.5	5.5	100.0
	有効パーセント	13.2	33.5	20.7	4.5	28.1	100.0		

取組 2 4

満足度度数・割合表

		有 効					合計	欠 損 値	合 計
		満足	やや満足	やや不満	不満	わからない			
県全体	度数	68	458	355	110	889	1880	173	2053
	パーセント	3.3	22.3	17.3	5.4	43.3	91.6	8.4	100.0
	有効パーセント	3.6	24.4	18.9	5.9	47.3	100.0		
	「わからない」を除く有効パーセント	6.9	46.2	35.8	11.1		100.0		
【性別】									
男性	度数	36	239	186	59	361	881	68	949
	パーセント	3.8	25.2	19.6	6.2	38.0	92.8	7.2	100.0
	有効パーセント	4.1	27.1	21.1	6.7	41.0	100.0		
女性	度数	28	214	155	45	501	943	88	1031
	パーセント	2.7	20.8	15.0	4.4	48.6	91.5	8.5	100.0
	有効パーセント	3.0	22.7	16.4	4.8	53.1	100.0		
【年齢別】									
65歳未満	度数	35	262	234	82	618	1231	66	1297
	パーセント	2.7	20.2	18.0	6.3	47.6	94.9	5.1	100.0
	有効パーセント	2.8	21.3	19.0	6.7	50.2	100.0		
65歳以上	度数	30	190	104	20	240	584	89	673
	パーセント	4.5	28.2	15.5	3.0	35.7	86.8	13.2	100.0
	有効パーセント	5.1	32.5	17.8	3.4	41.1	100.0		
【圏域別】									
仙南圏域	度数	14	65	43	15	94	231	19	250
	パーセント	5.6	26.0	17.2	6.0	37.6	92.4	7.6	100.0
	有効パーセント	6.1	28.1	18.6	6.5	40.7	100.0		
仙台圏域	度数	9	68	56	15	108	256	20	276
	パーセント	3.3	24.6	20.3	5.4	39.1	92.8	7.2	100.0
	有効パーセント	3.5	26.6	21.9	5.9	42.2	100.0		
大崎圏域	度数	8	60	44	18	131	261	26	287
	パーセント	2.8	20.9	15.3	6.3	45.6	90.9	9.1	100.0
	有効パーセント	3.1	23.0	16.9	6.9	50.2	100.0		
栗原圏域	度数	10	68	58	12	115	263	24	287
	パーセント	3.5	23.7	20.2	4.2	40.1	91.6	8.4	100.0
	有効パーセント	3.8	25.9	22.1	4.6	43.7	100.0		
登米圏域	度数	10	64	39	12	139	264	20	284
	パーセント	3.5	22.5	13.7	4.2	48.9	93.0	7.0	100.0
	有効パーセント	3.8	24.2	14.8	4.5	52.7	100.0		
石巻圏域	度数	7	67	51	18	116	259	20	279
	パーセント	2.5	24.0	18.3	6.5	41.6	92.8	7.2	100.0
	有効パーセント	2.7	25.9	19.7	6.9	44.8	100.0		
気仙沼・本吉圏域	度数	6	52	44	13	125	240	16	256
	パーセント	2.3	20.3	17.2	5.1	48.8	93.8	6.3	100.0
	有効パーセント	2.5	21.7	18.3	5.4	52.1	100.0		

取組 2 4

特に優先すべきと思う項目度数・割合表

		有 効							欠 損 値	合 計
		ア	イ	ウ	エ	オ	カ	合計		
県全体	度数	365	490	289	742	589	951	3426	209	3635
	パーセント	10.0	13.5	8.0	20.4	16.2	26.2	94.3	5.7	100.0
	母数：1844 合計：2053	有効パーセント	10.7	14.3	8.4	21.7	17.2	27.8	100.0	
	度数パーセント	19.8	26.6	15.7	40.2	31.9	51.6			
【性別】										
男性	度数	204	253	149	343	288	409	1646	75	1721
	パーセント	11.9	14.7	8.7	19.9	16.7	23.8	95.6	4.4	100.0
		有効パーセント	12.4	15.4	9.1	20.8	17.5	24.8	100.0	
女性	度数	152	226	132	376	285	510	1681	114	1795
	パーセント	8.5	12.6	7.4	20.9	15.9	28.4	93.6	6.4	100.0
		有効パーセント	9.0	13.4	7.9	22.4	17.0	30.3	100.0	
【年齢別】										
65歳未満	度数	212	303	204	450	389	611	2169	97	2266
	パーセント	9.4	13.4	9.0	19.9	17.2	27.0	95.7	4.3	100.0
		有効パーセント	9.8	14.0	9.4	20.7	17.9	28.2	100.0	
65歳以上	度数	144	176	76	266	180	304	91	1146	1237
	パーセント	11.6	14.2	6.1	21.5	14.6	24.6	7.4	92.6	100.0
		有効パーセント	158.2	193.4	83.5	292.3	197.8	334.1	100.0	
【圏域別】										
仙南圏域	度数	60	75	38	80	67	129	449	20	469
	パーセント	12.8	16.0	8.1	17.1	14.3	27.5	95.7	4.3	100.0
		有効パーセント	13.4	16.7	8.5	17.8	14.9	28.7	100.0	
仙台圏域	度数	52	57	46	112	83	140	490	17	507
	パーセント	10.3	11.2	9.1	22.1	16.4	27.6	96.6	3.4	100.0
		有効パーセント	10.6	11.6	9.4	22.9	16.9	28.6	100.0	
大崎圏域	度数	57	66	33	109	81	131	477	29	506
	パーセント	11.3	13.0	6.5	21.5	16.0	25.9	94.3	5.7	100.0
		有効パーセント	11.9	13.8	6.9	22.9	17.0	27.5	100.0	
栗原圏域	度数	45	80	40	105	89	133	492	29	521
	パーセント	8.6	15.4	7.7	20.2	17.1	25.5	94.4	5.6	100.0
		有効パーセント	9.1	16.3	8.1	21.3	18.1	27.0	100.0	
登米圏域	度数	55	72	43	91	102	127	490	27	517
	パーセント	10.6	13.9	8.3	17.6	19.7	24.6	94.8	5.2	100.0
		有効パーセント	11.2	14.7	8.8	18.6	20.8	25.9	100.0	
石巻圏域	度数	38	66	41	100	66	119	430	26	456
	パーセント	9.8	19.6	35.7	7.8	7.2	16.9	97.0	3.0	100.0
		有効パーセント	10.1	20.2	36.8	8.0	7.4	17.4	100.0	
気仙沼・本吉圏域	度数	40	50	34	102	70	128	424	27	451
	パーセント	8.9	11.1	7.5	22.6	15.5	28.4	94.0	6.0	100.0
		有効パーセント	9.4	11.8	8.0	24.1	16.5	30.2	100.0	

取組 2 5

認知度度数・割合表

		有 効					欠 損 値	合 計
		知っている	ある程度 知っている	あまり 知らない	知らない	合計		
県全体	度数	118	446	892	485	1941	112	2053
	パーセント	5.7	21.7	43.4	23.6	94.5	5.5	100.0
	有効パーセント	6.1	23.0	46.0	25.0	100.0		
【性別】								
男性	度数	64	217	410	216	907	42	949
	パーセント	6.7	22.9	43.2	22.8	95.6	4.4	100.0
	有効パーセント	7.1	23.9	45.2	23.8	100.0		
女性	度数	47	223	452	254	976	55	1031
	パーセント	4.6	21.6	43.8	24.6	94.7	5.3	100.0
	有効パーセント	4.8	22.8	46.3	26.0	100.0		
【年齢別】								
65歳未満	度数	65	272	579	347	1263	34	1297
	パーセント	5.0	21.0	44.6	26.8	97.4	2.6	100.0
	有効パーセント	5.1	21.5	45.8	27.5	100.0		
65歳以上	度数	46	167	278	120	611	62	673
	パーセント	6.8	24.8	41.3	17.8	90.8	9.2	100.0
	有効パーセント	7.5	27.3	45.5	19.6	100.0		
【圏域別】								
仙南圏域	度数	17	61	113	52	243	7	250
	パーセント	6.8	24.4	45.2	20.8	97.2	2.8	100.0
	有効パーセント	7.0	25.1	46.5	21.4	100.0		
仙台圏域	度数	16	65	120	66	267	9	276
	パーセント	5.8	23.6	43.5	23.9	96.7	3.3	100.0
	有効パーセント	6.0	24.3	44.9	24.7	100.0		
大崎圏域	度数	12	76	114	65	267	20	287
	パーセント	4.2	26.5	39.7	22.6	93.0	7.0	100.0
	有効パーセント	4.5	28.5	42.7	24.3	100.0		
栗原圏域	度数	20	72	123	61	276	11	287
	パーセント	7.0	25.1	42.9	21.3	96.2	3.8	100.0
	有効パーセント	7.2	26.1	44.6	22.1	100.0		
登米圏域	度数	21	56	121	73	271	13	284
	パーセント	7.4	19.7	42.6	25.7	95.4	4.6	100.0
	有効パーセント	7.7	20.7	44.6	26.9	100.0		
石巻圏域	度数	10	56	133	68	267	12	279
	パーセント	3.6	20.1	47.7	24.4	95.7	4.3	100.0
	有効パーセント	3.7	21.0	49.8	25.5	100.0		
気仙沼・本吉 圏域	度数	11	47	113	73	244	12	256
	パーセント	4.3	18.4	44.1	28.5	95.3	4.7	100.0
	有効パーセント	4.5	19.3	46.3	29.9	100.0		

取組 2 5

関心度度数・割合表

		有 効				合計	欠 損 値	合 計
		関心がある	ある程度 関心がある	あまり 関心がない	関心がない			
県全体	度数	298	906	514	183	1901	152	2053
	パーセント	14.5	44.1	25.0	8.9	92.6	7.4	100.0
	有効パーセント	15.7	47.7	27.0	9.6	100.0		
【性別】								
男性	度数	149	438	224	74	885	64	949
	パーセント	15.7	46.2	23.6	7.8	93.3	6.7	100.0
	有効パーセント	16.8	49.5	25.3	8.4	100.0		
女性	度数	135	447	276	101	959	72	1031
	パーセント	13.1	43.4	26.8	9.8	93.0	7.0	100.0
	有効パーセント	14.1	46.6	28.8	10.5	100.0		
【年齢別】								
65歳未満	度数	174	593	348	127	1242	55	1297
	パーセント	13.4	45.7	26.8	9.8	95.8	4.2	100.0
	有効パーセント	14.0	47.7	28.0	10.2	100.0		
65歳以上	度数	110	285	151	47	593	80	673
	パーセント	16.3	42.3	22.4	7.0	88.1	11.9	100.0
	有効パーセント	18.5	48.1	25.5	7.9	100.0		
【圏域別】								
仙南圏域	度数	41	111	73	15	240	10	250
	パーセント	16.4	44.4	29.2	6.0	96.0	4.0	100.0
	有効パーセント	17.1	46.3	30.4	6.3	100.0		
仙台圏域	度数	43	126	70	19	258	18	276
	パーセント	15.6	45.7	25.4	6.9	93.5	6.5	100.0
	有効パーセント	16.7	48.8	27.1	7.4	100.0		
大崎圏域	度数	47	132	56	31	266	21	287
	パーセント	16.4	46.0	19.5	10.8	92.7	7.3	100.0
	有効パーセント	17.7	49.6	21.1	11.7	100.0		
栗原圏域	度数	43	121	79	26	269	18	287
	パーセント	15.0	42.2	27.5	9.1	93.7	6.3	100.0
	有効パーセント	16.0	45.0	29.4	9.7	100.0		
登米圏域	度数	38	128	72	27	265	19	284
	パーセント	13.4	45.1	25.4	9.5	93.3	6.7	100.0
	有効パーセント	14.3	48.3	27.2	10.2	100.0		
石巻圏域	度数	30	139	73	21	263	16	279
	パーセント	10.8	49.8	26.2	7.5	94.3	5.7	100.0
	有効パーセント	11.4	52.9	27.8	8.0	100.0		
気仙沼・本吉 圏域	度数	35	109	64	28	236	20	256
	パーセント	13.7	42.6	25.0	10.9	92.2	7.8	100.0
	有効パーセント	14.8	46.2	27.1	11.9	100.0		

取組 2 5

重視度度数・割合表

		有 効					合計	欠 損 値	合 計
		重要	やや重要	あまり重要 ではない	重要では ない	わからない			
県全体	度数	501	723	236	65	381	1906	147	2053
	パーセント	24.4	35.2	11.5	3.2	18.6	92.8	7.2	100.0
	有効パーセント	26.3	37.9	12.4	3.4	20.0	100.0		
	「わからない」を除く 有効パーセント	32.9	47.4	15.5	4.3		100.0		
【性別】									
男性	度数	247	356	124	35	130	892	57	949
	パーセント	26.0	37.5	13.1	3.7	13.7	94.0	6.0	100.0
	有効パーセント	27.7	39.9	13.9	3.9	14.6	100.0		
女性	度数	238	354	105	29	234	960	71	1031
	パーセント	23.1	34.3	10.2	2.8	22.7	93.1	6.9	100.0
	有効パーセント	24.8	36.9	10.9	3.0	24.4	100.0		
【年齢別】									
65歳未満	度数	315	480	166	51	234	1246	51	1297
	パーセント	24.3	37.0	12.8	3.9	18.0	96.1	3.9	100.0
	有効パーセント	25.3	38.5	13.3	4.1	18.8	100.0		
65歳以上	度数	168	228	62	13	126	597	76	673
	パーセント	25.0	33.9	9.2	1.9	18.7	88.7	11.3	100.0
	有効パーセント	28.1	38.2	10.4	2.2	21.1	100.0		
【圏域別】									
仙南圏域	度数	64	101	29	12	34	240	10	250
	パーセント	25.6	40.4	11.6	4.8	13.6	96.0	4.0	100.0
	有効パーセント	26.7	42.1	12.1	5.0	14.2	100.0		
仙台圏域	度数	79	89	39	7	45	259	17	276
	パーセント	28.6	32.2	14.1	2.5	16.3	93.8	6.2	100.0
	有効パーセント	30.5	34.4	15.1	2.7	17.4	100.0		
大崎圏域	度数	73	99	30	9	54	265	22	287
	パーセント	25.4	34.5	10.5	3.1	18.8	92.3	7.7	100.0
	有効パーセント	27.5	37.4	11.3	3.4	20.4	100.0		
栗原圏域	度数	73	90	45	7	55	270	17	287
	パーセント	25.4	31.4	15.7	2.4	19.2	94.1	5.9	100.0
	有効パーセント	27.0	33.3	16.7	2.6	20.4	100.0		
登米圏域	度数	65	115	20	10	58	268	16	284
	パーセント	22.9	40.5	7.0	3.5	20.4	94.4	5.6	100.0
	有効パーセント	24.3	42.9	7.5	3.7	21.6	100.0		
石巻圏域	度数	59	114	33	10	48	264	15	279
	パーセント	21.1	40.9	11.8	3.6	17.2	94.6	5.4	100.0
	有効パーセント	22.3	43.2	12.5	3.8	18.2	100.0		
気仙沼・本吉 圏域	度数	58	92	30	7	52	239	17	256
	パーセント	22.7	35.9	11.7	2.7	20.3	93.4	6.6	100.0
	有効パーセント	24.3	38.5	12.6	2.9	21.8	100.0		

取組 2 5

満足度度数・割合表

		有 効					合計	欠 損 値	合 計
		満足	やや満足	やや不満	不満	わからない			
県全体	度数	109	592	315	101	754	1871	182	2053
	パーセント	5.3	28.8	15.3	4.9	36.7	91.1	8.9	100.0
	有効パーセント	5.8	31.6	16.8	5.4	40.3	100.0		
	「わからない」を除く有効パーセント	9.8	53.0	28.2	9.0		100.0		
【性別】									
男性	度数	60	294	160	55	304	873	76	949
	パーセント	6.3	31.0	16.9	5.8	32.0	92.0	8.0	100.0
	有効パーセント	6.9	33.7	18.3	6.3	34.8	100.0		
女性	度数	43	291	143	42	427	946	85	1031
	パーセント	4.2	28.2	13.9	4.1	41.4	91.8	8.2	100.0
	有効パーセント	4.5	30.8	15.1	4.4	45.1	100.0		
【年齢別】									
65歳未満	度数	63	359	201	77	526	1226	71	1297
	パーセント	4.9	27.7	15.5	5.9	40.6	94.5	5.5	100.0
	有効パーセント	5.1	29.3	16.4	6.3	42.9	100.0		
65歳以上	度数	41	224	100	20	199	584	89	673
	パーセント	6.1	33.3	14.9	3.0	29.6	86.8	13.2	100.0
	有効パーセント	7.0	38.4	17.1	3.4	34.1	100.0		
【圏域別】									
仙南圏域	度数	14	84	44	20	76	238	12	250
	パーセント	5.6	33.6	17.6	8.0	30.4	95.2	4.8	100.0
	有効パーセント	5.9	35.3	18.5	8.4	31.9	100.0		
仙台圏域	度数	17	85	50	17	87	256	20	276
	パーセント	6.2	30.8	18.1	6.2	31.5	92.8	7.2	100.0
	有効パーセント	6.6	33.2	19.5	6.6	34.0	100.0		
大崎圏域	度数	14	77	48	9	114	262	25	287
	パーセント	4.9	26.8	16.7	3.1	39.7	91.3	8.7	100.0
	有効パーセント	5.3	29.4	18.3	3.4	43.5	100.0		
栗原圏域	度数	20	94	40	9	99	262	25	287
	パーセント	7.0	32.8	13.9	3.1	34.5	91.3	8.7	100.0
	有効パーセント	7.6	35.9	15.3	3.4	37.8	100.0		
登米圏域	度数	10	90	40	12	109	261	23	284
	パーセント	3.5	31.7	14.1	4.2	38.4	91.9	8.1	100.0
	有効パーセント	3.8	34.5	15.3	4.6	41.8	100.0		
石巻圏域	度数	15	78	40	15	109	257	22	279
	パーセント	5.4	28.0	14.3	5.4	39.1	92.1	7.9	100.0
	有効パーセント	5.8	30.4	15.6	5.8	42.4	100.0		
気仙沼・本吉圏域	度数	9	69	33	15	107	233	23	256
	パーセント	3.5	27.0	12.9	5.9	41.8	91.0	9.0	100.0
	有効パーセント	3.9	29.6	14.2	6.4	45.9	100.0		

取組 2 5

特に優先すべきと思う項目度数・割合表

		有 効				欠 損 値	合 計
		ア	イ	ウ	合計		
県全体 母数：1887 合計：2053	度数	1092	1100	717	2909	166	3075
	パーセント	35.5	35.8	23.3	94.6	5.4	100.0
	有効パーセント	37.5	37.8	24.6	100.0		
	度数パーセント	57.9	58.3	38.0			
【性別】							
男性	度数	544	476	333	1353	68	1421
	パーセント	38.3	33.5	23.4	95.2	4.8	100.0
	有効パーセント	40.2	35.2	24.6	100.0		
女性	度数	520	595	365	1480	77	1557
	パーセント	33.4	38.2	23.4	95.1	4.9	100.0
	有効パーセント	35.1	40.2	24.7	100.0		
【年齢別】							
65歳未満	度数	678	694	464	1836	75	1911
	パーセント	35.5	36.3	24.3	96.1	3.9	100.0
	有効パーセント	36.9	37.8	25.3	100.0		
65歳以上	度数	385	372	231	988	68	1056
	パーセント	36.5	35.2	21.9	93.6	6.4	100.0
	有効パーセント	39.0	37.7	23.4	100.0		
【圏域別】							
仙南圏域	度数	120	151	90	361	13	374
	パーセント	32.1	40.4	24.1	96.5	3.5	100.0
	有効パーセント	33.2	41.8	24.9	100.0		
仙台圏域	度数	156	158	109	423	13	436
	パーセント	35.8	36.2	25.0	97.0	3.0	100.0
	有効パーセント	36.9	37.4	25.8	100.0		
大崎圏域	度数	153	154	99	406	27	433
	パーセント	35.3	35.6	22.9	93.8	6.2	100.0
	有効パーセント	37.7	37.9	24.4	100.0		
栗原圏域	度数	156	147	106	409	18	427
	パーセント	36.5	34.4	24.8	95.8	4.2	100.0
	有効パーセント	38.1	35.9	25.9	100.0		
登米圏域	度数	169	158	92	419	21	440
	パーセント	38.4	35.9	20.9	95.2	4.8	100.0
	有効パーセント	40.3	37.7	22.0	100.0		
石巻圏域	度数	128	134	101	363	25	388
	パーセント	33.0	34.5	26.0	93.6	6.4	100.0
	有効パーセント	35.3	36.9	27.8	100.0		
気仙沼・本吉 圏域	度数	149	139	77	365	19	384
	パーセント	38.8	36.2	20.1	95.1	4.9	100.0
	有効パーセント	40.8	38.1	21.1	100.0		

取組 2 6

認知度度数・割合表

		有 効				合計	欠 損 値	合 計
		知っている	ある程度 知っている	あまり 知らない	知らない			
県全体	度数	62	254	855	771	1942	111	2053
	パーセント	3.0	12.4	41.6	37.6	94.6	5.4	100.0
	有効パーセント	3.2	13.1	44.0	39.7	100.0		
【性別】								
男性	度数	35	134	397	341	907	42	949
	パーセント	3.7	14.1	41.8	35.9	95.6	4.4	100.0
	有効パーセント	3.9	14.8	43.8	37.6	100.0		
女性	度数	23	115	430	409	977	54	1031
	パーセント	2.2	11.2	41.7	39.7	94.8	5.2	100.0
	有効パーセント	2.4	11.8	44.0	41.9	100.0		
【年齢別】								
65歳未満	度数	27	140	541	548	1256	41	1297
	パーセント	2.1	10.8	41.7	42.3	96.8	3.2	100.0
	有効パーセント	2.1	11.1	43.1	43.6	100.0		
65歳以上	度数	32	107	283	197	619	54	673
	パーセント	4.8	15.9	42.1	29.3	92.0	8.0	100.0
	有効パーセント	5.2	17.3	45.7	31.8	100.0		
【圏域別】								
仙南圏域	度数	7	29	100	106	242	8	250
	パーセント	2.8	11.6	40.0	42.4	96.8	3.2	100.0
	有効パーセント	2.9	12.0	41.3	43.8	100.0		
仙台圏域	度数	11	41	108	105	265	11	276
	パーセント	4.0	14.9	39.1	38.0	96.0	4.0	100.0
	有効パーセント	4.2	15.5	40.8	39.6	100.0		
大崎圏域	度数	7	37	115	112	271	16	287
	パーセント	2.4	12.9	40.1	39.0	94.4	5.6	100.0
	有効パーセント	2.6	13.7	42.4	41.3	100.0		
栗原圏域	度数	9	32	136	95	272	15	287
	パーセント	3.1	11.1	47.4	33.1	94.8	5.2	100.0
	有効パーセント	3.3	11.8	50.0	34.9	100.0		
登米圏域	度数	10	33	119	109	271	13	284
	パーセント	3.5	11.6	41.9	38.4	95.4	4.6	100.0
	有効パーセント	3.7	12.2	43.9	40.2	100.0		
石巻圏域	度数	6	38	120	104	268	11	279
	パーセント	2.2	13.6	43.0	37.3	96.1	3.9	100.0
	有効パーセント	2.2	14.2	44.8	38.8	100.0		
気仙沼・本吉 圏域	度数	8	31	112	94	245	11	256
	パーセント	3.1	12.1	43.8	36.7	95.7	4.3	100.0
	有効パーセント	3.3	12.7	45.7	38.4	100.0		

取組 2 6

関心度度数・割合表

		有 効				合計	欠 損 値	合 計
		関心がある	ある程度 関心がある	あまり 関心がない	関心がない			
県全体	度数	106	576	827	398	1907	146	2053
	パーセント	5.2	28.1	40.3	19.4	92.9	7.1	100.0
	有効パーセント	5.6	30.2	43.4	20.9	100.0		
【性別】								
男性	度数	61	303	351	174	889	60	949
	パーセント	6.4	31.9	37.0	18.3	93.7	6.3	100.0
	有効パーセント	6.9	34.1	39.5	19.6	100.0		
女性	度数	38	254	455	214	961	70	1031
	パーセント	3.7	24.6	44.1	20.8	93.2	6.8	100.0
	有効パーセント	4.0	26.4	47.3	22.3	100.0		
【年齢別】								
65歳未満	度数	54	355	566	266	1241	56	1297
	パーセント	4.2	27.4	43.6	20.5	95.7	4.3	100.0
	有効パーセント	4.4	28.6	45.6	21.4	100.0		
65歳以上	度数	46	199	238	118	601	72	673
	パーセント	6.8	29.6	35.4	17.5	89.3	10.7	100.0
	有効パーセント	7.7	33.1	39.6	19.6	100.0		
【圏域別】								
仙南圏域	度数	15	70	99	51	235	15	250
	パーセント	6.0	28.0	39.6	20.4	94.0	6.0	100.0
	有効パーセント	6.4	29.8	42.1	21.7	100.0		
仙台圏域	度数	14	73	128	43	258	18	276
	パーセント	5.1	26.4	46.4	15.6	93.5	6.5	100.0
	有効パーセント	5.4	28.3	49.6	16.7	100.0		
大崎圏域	度数	16	67	122	62	267	20	287
	パーセント	5.6	23.3	42.5	21.6	93.0	7.0	100.0
	有効パーセント	6.0	25.1	45.7	23.2	100.0		
栗原圏域	度数	14	81	114	61	270	17	287
	パーセント	4.9	28.2	39.7	21.3	94.1	5.9	100.0
	有効パーセント	5.2	30.0	42.2	22.6	100.0		
登米圏域	度数	11	85	120	53	269	15	284
	パーセント	3.9	29.9	42.3	18.7	94.7	5.3	100.0
	有効パーセント	4.1	31.6	44.6	19.7	100.0		
石巻圏域	度数	14	84	110	52	260	19	279
	パーセント	5.0	30.1	39.4	18.6	93.2	6.8	100.0
	有効パーセント	5.4	32.3	42.3	20.0	100.0		
気仙沼・本吉 圏域	度数	13	81	97	49	240	16	256
	パーセント	5.1	31.6	37.9	19.1	93.8	6.3	100.0
	有効パーセント	5.4	33.8	40.4	20.4	100.0		

取組 2 6

重視度度数・割合表

		有 効					合計	欠 損 値	合 計
		重要	やや重要	あまり重要 ではない	重要では ない	わからない			
県全体	度数	169	602	379	164	599	1913	140	2053
	パーセント	8.2	29.3	18.5	8.0	29.2	93.2	6.8	100.0
	有効パーセント	8.8	31.5	19.8	8.6	31.3	100.0		
	「わからない」を除く 有効パーセント	12.9	45.8	28.8	12.5		100.0		
【性別】									
男性	度数	96	312	184	70	235	897	52	949
	パーセント	10.1	32.9	19.4	7.4	24.8	94.5	5.5	100.0
	有効パーセント	10.7	34.8	20.5	7.8	26.2	100.0		
女性	度数	65	279	182	86	347	959	72	1031
	パーセント	6.3	27.1	17.7	8.3	33.7	93.0	7.0	100.0
	有効パーセント	6.8	29.1	19.0	9.0	36.2	100.0		
【年齢別】									
65歳未満	度数	94	389	257	120	381	1241	56	1297
	パーセント	7.2	30.0	19.8	9.3	29.4	95.7	4.3	100.0
	有効パーセント	7.6	31.3	20.7	9.7	30.7	100.0		
65歳以上	度数	68	198	109	34	197	606	67	673
	パーセント	10.1	29.4	16.2	5.1	29.3	90.0	10.0	100.0
	有効パーセント	11.2	32.7	18.0	5.6	32.5	100.0		
【圏域別】									
仙南圏域	度数	22	87	42	19	68	238	12	250
	パーセント	8.8	34.8	16.8	7.6	27.2	95.2	4.8	100.0
	有効パーセント	9.2	36.6	17.6	8.0	28.6	100.0		
仙台圏域	度数	23	84	55	24	73	259	17	276
	パーセント	8.3	30.4	19.9	8.7	26.4	93.8	6.2	100.0
	有効パーセント	8.9	32.4	21.2	9.3	28.2	100.0		
大崎圏域	度数	25	84	50	19	84	262	25	287
	パーセント	8.7	29.3	17.4	6.6	29.3	91.3	8.7	100.0
	有効パーセント	9.5	32.1	19.1	7.3	32.1	100.0		
栗原圏域	度数	29	75	67	14	87	272	15	287
	パーセント	10.1	26.1	23.3	4.9	30.3	94.8	5.2	100.0
	有効パーセント	10.7	27.6	24.6	5.1	32.0	100.0		
登米圏域	度数	20	87	48	26	91	272	12	284
	パーセント	7.0	30.6	16.9	9.2	32.0	95.8	4.2	100.0
	有効パーセント	7.4	32.0	17.6	9.6	33.5	100.0		
石巻圏域	度数	18	85	54	24	81	262	17	279
	パーセント	6.5	30.5	19.4	8.6	29.0	93.9	6.1	100.0
	有効パーセント	6.9	32.4	20.6	9.2	30.9	100.0		
気仙沼・本吉 圏域	度数	20	77	40	23	81	241	15	256
	パーセント	7.8	30.1	15.6	9.0	31.6	94.1	5.9	100.0
	有効パーセント	8.3	32.0	16.6	9.5	33.6	100.0		

取組 2 6

満足度度数・割合表

		有 効					合計	欠 損 値	合 計
		満足	やや満足	やや不満	不満	わからない			
県全体	度数	70	425	256	68	1067	1886	167	2053
	パーセント	3.4	20.7	12.5	3.3	52.0	91.9	8.1	100.0
	有効パーセント	3.7	22.5	13.6	3.6	56.6	100.0		
	「わからない」を除く有効パーセント	8.5	51.9	31.3	8.3		100.0		
【性別】									
男性	度数	38	227	137	30	452	884	65	949
	パーセント	4.0	23.9	14.4	3.2	47.6	93.2	6.8	100.0
	有効パーセント	4.3	25.7	15.5	3.4	51.1	100.0		
女性	度数	29	190	110	35	580	944	87	1031
	パーセント	2.8	18.4	10.7	3.4	56.3	91.6	8.4	100.0
	有効パーセント	3.1	20.1	11.7	3.7	61.4	100.0		
【年齢別】									
65歳未満	度数	38	252	165	49	724	1228	69	1297
	パーセント	2.9	19.4	12.7	3.8	55.8	94.7	5.3	100.0
	有効パーセント	3.1	20.5	13.4	4.0	59.0	100.0		
65歳以上	度数	30	162	81	16	302	591	82	673
	パーセント	4.5	24.1	12.0	2.4	44.9	87.8	12.2	100.0
	有効パーセント	5.1	27.4	13.7	2.7	51.1	100.0		
【圏域別】									
仙南圏域	度数	8	62	28	8	129	235	15	250
	パーセント	3.2	24.8	11.2	3.2	51.6	94.0	6.0	100.0
	有効パーセント	3.4	26.4	11.9	3.4	54.9	100.0		
仙台圏域	度数	12	64	41	9	130	256	20	276
	パーセント	4.3	23.2	14.9	3.3	47.1	92.8	7.2	100.0
	有効パーセント	4.7	25.0	16.0	3.5	50.8	100.0		
大崎圏域	度数	9	53	37	6	154	259	28	287
	パーセント	3.1	18.5	12.9	2.1	53.7	90.2	9.8	100.0
	有効パーセント	3.5	20.5	14.3	2.3	59.5	100.0		
栗原圏域	度数	13	63	44	10	134	264	23	287
	パーセント	4.5	22.0	15.3	3.5	46.7	92.0	8.0	100.0
	有効パーセント	4.9	23.9	16.7	3.8	50.8	100.0		
登米圏域	度数	9	54	38	9	156	266	18	284
	パーセント	3.2	19.0	13.4	3.2	54.9	93.7	6.3	100.0
	有効パーセント	3.4	20.3	14.3	3.4	58.6	100.0		
石巻圏域	度数	6	56	30	12	158	262	17	279
	パーセント	2.2	20.1	10.8	4.3	56.6	93.9	6.1	100.0
	有効パーセント	2.3	21.4	11.5	4.6	60.3	100.0		
気仙沼・本吉圏域	度数	8	56	24	10	139	237	19	256
	パーセント	3.1	21.9	9.4	3.9	54.3	92.6	7.4	100.0
	有効パーセント	3.4	23.6	10.1	4.2	58.6	100.0		

取組 2 6

特に優先すべきと思う項目度数・割合表

		有 効					欠 損 値	合 計
		ア	イ	ウ	エ	合計		
県全体 母数：1703 合計：2053	度数	538	652	690	458	2338	350	2688
	パーセント	20.0	24.3	25.7	17.0	87.0	13.0	100.0
	有効パーセント	23.0	27.9	29.5	19.6	100.0		
	度数パーセント	31.6	38.3	40.5	26.9			
【性別】								
男性	度数	268	306	323	214	1111	148	1259
	パーセント	21.3	24.3	25.7	17.0	88.2	11.8	100.0
	有効パーセント	24.1	27.5	29.1	19.3	100.0		
女性	度数	252	332	349	228	1161	176	1337
	パーセント	18.8	24.8	26.1	17.1	86.8	13.2	100.0
	有効パーセント	21.7	28.6	30.1	19.6	100.0		
【年齢別】								
65歳未満	度数	318	421	472	283	1494	173	1667
	パーセント	19.1	25.3	28.3	17.0	89.6	10.4	100.0
	有効パーセント	21.3	28.2	31.6	18.9	100.0		
65歳以上	度数	203	211	198	161	773	148	921
	パーセント	22.0	22.9	21.5	17.5	83.9	16.1	100.0
	有効パーセント	26.3	27.3	25.6	20.8	100.0		
【圏域別】								
仙南圏域	度数	58	88	93	61	300	32	332
	パーセント	17.5	26.5	28.0	18.4	90.4	9.6	100.0
	有効パーセント	19.3	29.3	31.0	20.3	100.0		
仙台圏域	度数	63	87	107	68	325	44	369
	パーセント	17.1	23.6	29.0	18.4	88.1	11.9	100.0
	有効パーセント	19.4	26.8	32.9	20.9	100.0		
大崎圏域	度数	89	84	90	65	328	50	378
	パーセント	23.5	22.2	23.8	17.2	86.8	13.2	100.0
	有効パーセント	27.1	25.6	27.4	19.8	100.0		
栗原圏域	度数	68	95	97	80	340	43	383
	パーセント	17.8	24.8	25.3	20.9	88.8	11.2	100.0
	有効パーセント	20.0	27.9	28.5	23.5	100.0		
登米圏域	度数	83	101	102	55	341	43	384
	パーセント	21.6	26.3	26.6	14.3	88.8	11.2	100.0
	有効パーセント	24.3	29.6	29.9	16.1	100.0		
石巻圏域	度数	68	85	88	56	297	47	344
	パーセント	19.8	24.7	25.6	16.3	86.3	13.7	100.0
	有効パーセント	22.9	28.6	29.6	18.9	100.0		
気仙沼・本吉圏域	度数	74	85	84	50	293	42	335
	パーセント	22.1	25.4	25.1	14.9	87.5	12.5	100.0
	有効パーセント	25.3	29.0	28.7	17.1	100.0		

取組 2 7

認知度度数・割合表

		有 効				合計	欠 損 値	合 計
		知っている	ある程度 知っている	あまり 知らない	知らない			
県全体	度数	231	661	692	370	1954	99	2053
	パーセント	11.3	32.2	33.7	18.0	95.2	4.8	100.0
	有効パーセント	11.8	33.8	35.4	18.9	100.0		
【性別】								
男性	度数	137	325	299	145	906	43	949
	パーセント	14.4	34.2	31.5	15.3	95.5	4.5	100.0
	有効パーセント	15.1	35.9	33.0	16.0	100.0		
女性	度数	82	321	371	214	988	43	1031
	パーセント	8.0	31.1	36.0	20.8	95.8	4.2	100.0
	有効パーセント	8.3	32.5	37.6	21.7	100.0		
【年齢別】								
65歳未満	度数	136	445	437	239	1257	40	1297
	パーセント	10.5	34.3	33.7	18.4	96.9	3.1	100.0
	有効パーセント	10.8	35.4	34.8	19.0	100.0		
65歳以上	度数	84	199	230	115	628	45	673
	パーセント	12.5	29.6	34.2	17.1	93.3	6.7	100.0
	有効パーセント	13.4	31.7	36.6	18.3	100.0		
【圏域別】								
仙南圏域	度数	30	76	83	52	241	9	250
	パーセント	12.0	30.4	33.2	20.8	96.4	3.6	100.0
	有効パーセント	12.4	31.5	34.4	21.6	100.0		
仙台圏域	度数	27	98	100	41	266	10	276
	パーセント	9.8	35.5	36.2	14.9	96.4	3.6	100.0
	有効パーセント	10.2	36.8	37.6	15.4	100.0		
大崎圏域	度数	35	97	91	47	270	17	287
	パーセント	12.2	33.8	31.7	16.4	94.1	5.9	100.0
	有効パーセント	13.0	35.9	33.7	17.4	100.0		
栗原圏域	度数	43	90	94	47	274	13	287
	パーセント	15.0	31.4	32.8	16.4	95.5	4.5	100.0
	有効パーセント	15.7	32.8	34.3	17.2	100.0		
登米圏域	度数	28	106	95	47	276	8	284
	パーセント	9.9	37.3	33.5	16.5	97.2	2.8	100.0
	有効パーセント	10.1	38.4	34.4	17.0	100.0		
石巻圏域	度数	29	87	99	54	269	10	279
	パーセント	10.4	31.2	35.5	19.4	96.4	3.6	100.0
	有効パーセント	10.8	32.3	36.8	20.1	100.0		
気仙沼・本吉 圏域	度数	21	81	90	55	247	9	256
	パーセント	8.2	31.6	35.2	21.5	96.5	3.5	100.0
	有効パーセント	8.5	32.8	36.4	22.3	100.0		

取組 27

関心度度数・割合表

		有 効				合計	欠 損 値	合 計
		関心がある	ある程度 関心がある	あまり 関心がない	関心がない			
県全体	度数	430	928	378	175	1911	142	2053
	パーセント	20.9	45.2	18.4	8.5	93.1	6.9	100.0
	有効パーセント	22.5	48.6	19.8	9.2	100.0		
【性別】								
男性	度数	240	445	144	59	888	61	949
	パーセント	25.3	46.9	15.2	6.2	93.6	6.4	100.0
	有効パーセント	27.0	50.1	16.2	6.6	100.0		
女性	度数	171	464	221	110	966	65	1031
	パーセント	16.6	45.0	21.4	10.7	93.7	6.3	100.0
	有効パーセント	17.7	48.0	22.9	11.4	100.0		
【年齢別】								
65歳未満	度数	265	634	236	104	1239	58	1297
	パーセント	20.4	48.9	18.2	8.0	95.5	4.5	100.0
	有効パーセント	21.4	51.2	19.0	8.4	100.0		
65歳以上	度数	147	270	127	62	606	67	673
	パーセント	21.8	40.1	18.9	9.2	90.0	10.0	100.0
	有効パーセント	24.3	44.6	21.0	10.2	100.0		
【圏域別】								
仙南圏域	度数	65	107	49	16	237	13	250
	パーセント	26.0	42.8	19.6	6.4	94.8	5.2	100.0
	有効パーセント	27.4	45.1	20.7	6.8	100.0		
仙台圏域	度数	56	127	55	23	261	15	276
	パーセント	20.3	46.0	19.9	8.3	94.6	5.4	100.0
	有効パーセント	21.5	48.7	21.1	8.8	100.0		
大崎圏域	度数	58	129	50	28	265	22	287
	パーセント	20.2	44.9	17.4	9.8	92.3	7.7	100.0
	有効パーセント	21.9	48.7	18.9	10.6	100.0		
栗原圏域	度数	66	129	50	25	270	17	287
	パーセント	23.0	44.9	17.4	8.7	94.1	5.9	100.0
	有効パーセント	24.4	47.8	18.5	9.3	100.0		
登米圏域	度数	52	138	59	22	271	13	284
	パーセント	18.3	48.6	20.8	7.7	95.4	4.6	100.0
	有効パーセント	19.2	50.9	21.8	8.1	100.0		
石巻圏域	度数	57	131	52	21	261	18	279
	パーセント	20.4	47.0	18.6	7.5	93.5	6.5	100.0
	有効パーセント	21.8	50.2	19.9	8.0	100.0		
気仙沼・本吉 圏域	度数	49	128	40	24	241	15	256
	パーセント	19.1	50.0	15.6	9.4	94.1	5.9	100.0
	有効パーセント	20.3	53.1	16.6	10.0	100.0		

取組 27

重視度度数・割合表

		有 効					合計	欠 損 値	合 計
		重要	やや重要	あまり重要 ではない	重要では ない	わからない			
県全体	度数	607	731	132	43	393	1906	147	2053
	パーセント	29.6	35.6	6.4	2.1	19.1	92.8	7.2	100.0
	有効パーセント	31.8	38.4	6.9	2.3	20.6	100.0		
	「わからない」を除く 有効パーセント	40.1	48.3	8.7	2.8		100.0		
【性別】									
男性	度数	321	343	62	22	136	884	65	949
	パーセント	33.8	36.1	6.5	2.3	14.3	93.2	6.8	100.0
	有効パーセント	36.3	38.8	7.0	2.5	15.4	100.0		
女性	度数	267	372	68	20	238	965	66	1031
	パーセント	25.9	36.1	6.6	1.9	23.1	93.6	6.4	100.0
	有効パーセント	27.7	38.5	7.0	2.1	24.7	100.0		
【年齢別】									
65歳未満	度数	379	513	93	30	227	1242	55	1297
	パーセント	29.2	39.6	7.2	2.3	17.5	95.8	4.2	100.0
	有効パーセント	30.5	41.3	7.5	2.4	18.3	100.0		
65歳以上	度数	209	200	35	11	143	598	75	673
	パーセント	31.1	29.7	5.2	1.6	21.2	88.9	11.1	100.0
	有効パーセント	34.9	33.4	5.9	1.8	23.9	100.0		
【圏域別】									
仙南圏域	度数	83	88	19	4	43	237	13	250
	パーセント	33.2	35.2	7.6	1.6	17.2	94.8	5.2	100.0
	有効パーセント	35.0	37.1	8.0	1.7	18.1	100.0		
仙台圏域	度数	81	101	26	6	48	262	14	276
	パーセント	29.3	36.6	9.4	2.2	17.4	94.9	5.1	100.0
	有効パーセント	30.9	38.5	9.9	2.3	18.3	100.0		
大崎圏域	度数	78	112	11	7	54	262	25	287
	パーセント	27.2	39.0	3.8	2.4	18.8	91.3	8.7	100.0
	有効パーセント	29.8	42.7	4.2	2.7	20.6	100.0		
栗原圏域	度数	91	103	15	5	56	270	17	287
	パーセント	31.7	35.9	5.2	1.7	19.5	94.1	5.9	100.0
	有効パーセント	33.7	38.1	5.6	1.9	20.7	100.0		
登米圏域	度数	86	103	17	7	55	268	16	284
	パーセント	30.3	36.3	6.0	2.5	19.4	94.4	5.6	100.0
	有効パーセント	32.1	38.4	6.3	2.6	20.5	100.0		
石巻圏域	度数	74	108	23	5	50	260	19	279
	パーセント	26.5	38.7	8.2	1.8	17.9	93.2	6.8	100.0
	有効パーセント	28.5	41.5	8.8	1.9	19.2	100.0		
気仙沼・本吉 圏域	度数	81	89	17	6	50	243	13	256
	パーセント	31.6	34.8	6.6	2.3	19.5	94.9	5.1	100.0
	有効パーセント	33.3	36.6	7.0	2.5	20.6	100.0		

取組 27

満足度度数・割合表

		有 効					合計	欠 損 値	合 計
		満足	やや満足	やや不満	不満	わからない			
県全体	度数	110	630	312	97	737	1886	167	2053
	パーセント	5.4	30.7	15.2	4.7	35.9	91.9	8.1	100.0
	有効パーセント	5.8	33.4	16.5	5.1	39.1	100.0		
	「わからない」を除く有効パーセント	9.6	54.8	27.2	8.4		100.0		
【性別】									
男性	度数	62	307	183	64	260	876	73	949
	パーセント	6.5	32.3	19.3	6.7	27.4	92.3	7.7	100.0
	有効パーセント	7.1	35.0	20.9	7.3	29.7	100.0		
女性	度数	44	310	118	30	449	951	80	1031
	パーセント	4.3	30.1	11.4	2.9	43.5	92.2	7.8	100.0
	有効パーセント	4.6	32.6	12.4	3.2	47.2	100.0		
【年齢別】									
65歳未満	度数	64	399	202	76	488	1229	68	1297
	パーセント	4.9	30.8	15.6	5.9	37.6	94.8	5.2	100.0
	有効パーセント	5.2	32.5	16.4	6.2	39.7	100.0		
65歳以上	度数	43	218	99	16	213	589	84	673
	パーセント	6.4	32.4	14.7	2.4	31.6	87.5	12.5	100.0
	有効パーセント	7.3	37.0	16.8	2.7	36.2	100.0		
【圏域別】									
仙南圏域	度数	15	80	37	14	86	232	18	250
	パーセント	6.0	32.0	14.8	5.6	34.4	92.8	7.2	100.0
	有効パーセント	6.5	34.5	15.9	6.0	37.1	100.0		
仙台圏域	度数	14	86	47	9	101	257	19	276
	パーセント	5.1	31.2	17.0	3.3	36.6	93.1	6.9	100.0
	有効パーセント	5.4	33.5	18.3	3.5	39.3	100.0		
大崎圏域	度数	20	85	37	18	98	258	29	287
	パーセント	7.0	29.6	12.9	6.3	34.1	89.9	10.1	100.0
	有効パーセント	7.8	32.9	14.3	7.0	38.0	100.0		
栗原圏域	度数	21	99	44	10	92	266	21	287
	パーセント	7.3	34.5	15.3	3.5	32.1	92.7	7.3	100.0
	有効パーセント	7.9	37.2	16.5	3.8	34.6	100.0		
登米圏域	度数	13	92	46	10	107	268	16	284
	パーセント	4.6	32.4	16.2	3.5	37.7	94.4	5.6	100.0
	有効パーセント	4.9	34.3	17.2	3.7	39.9	100.0		
石巻圏域	度数	9	85	44	15	104	257	22	279
	パーセント	3.2	30.5	15.8	5.4	37.3	92.1	7.9	100.0
	有効パーセント	3.5	33.1	17.1	5.8	40.5	100.0		
気仙沼・本吉圏域	度数	13	75	41	17	94	240	16	256
	パーセント	5.1	29.3	16.0	6.6	36.7	93.8	6.3	100.0
	有効パーセント	5.4	31.3	17.1	7.1	39.2	100.0		

取組 27

特に優先すべきと思う項目度数・割合表

		有 効						欠 損 値	合 計
		ア	イ	ウ	エ	オ	合計		
県全体 母数：1855 合計：2053	度数	828	780	358	491	821	3278	198	3476
	パーセント	23.8	22.4	10.3	14.1	23.6	94.3	5.7	100.0
	有効パーセント	25.3	23.8	10.9	15.0	25.0	100.0		
	度数パーセント	44.6	42.0	19.3	26.5	44.3			
【性別】									
男性	度数	377	359	160	274	405	1575	73	1648
	パーセント	22.9	21.8	9.7	16.6	24.6	95.6	4.4	100.0
	有効パーセント	23.9	22.8	10.2	17.4	25.7	100.0		
女性	度数	427	391	187	205	398	1608	105	1713
	パーセント	24.9	22.8	10.9	12.0	23.2	93.9	6.1	100.0
	有効パーセント	26.6	24.3	11.6	12.7	24.8	100.0		
【年齢別】									
65歳未満	度数	550	479	239	287	558	2113	87	2200
	パーセント	25.0	21.8	10.9	13.0	25.4	96.0	4.0	100.0
	有効パーセント	26.0	22.7	11.3	13.6	26.4	100.0		
65歳以上	度数	253	268	109	190	243	88	1063	1151
	パーセント	22.0	23.3	9.5	16.5	21.1	7.6	92.4	100.0
	有効パーセント	287.5	304.5	123.9	215.9	276.1	100.0		
【圏域別】									
仙南圏域	度数	94	91	53	52	123	413	16	429
	パーセント	21.9	21.2	12.4	12.1	28.7	96.3	3.7	100.0
	有効パーセント	22.8	22.0	12.8	12.6	29.8	100.0		
仙台圏域	度数	117	110	49	59	115	450	22	472
	パーセント	24.8	23.3	10.4	12.5	24.4	95.3	4.7	100.0
	有効パーセント	26.0	24.4	10.9	13.1	25.6	100.0		
大崎圏域	度数	125	107	47	69	108	456	28	484
	パーセント	25.8	22.1	9.7	14.3	22.3	94.2	5.8	100.0
	有効パーセント	27.4	23.5	10.3	15.1	23.7	100.0		
栗原圏域	度数	124	114	43	68	115	464	28	492
	パーセント	25.2	23.2	8.7	13.8	23.4	94.3	5.7	100.0
	有効パーセント	26.7	24.6	9.3	14.7	24.8	100.0		
登米圏域	度数	124	114	55	74	116	483	25	508
	パーセント	24.4	22.4	10.8	14.6	22.8	95.1	4.9	100.0
	有効パーセント	25.7	23.6	11.4	15.3	24.0	100.0		
石巻圏域	度数	112	95	54	64	115	440	23	463
	パーセント	9.8	19.6	35.7	7.8	7.2	97.0	3.0	100.0
	有効パーセント	10.1	20.2	36.8	8.0	7.4	100.0		
気仙沼・本吉圏域	度数	94	102	38	75	94	403	24	427
	パーセント	22.0	23.9	8.9	17.6	22.0	94.4	5.6	100.0
	有効パーセント	23.3	25.3	9.4	18.6	23.3	100.0		

取組 28

認知度度数・割合表

		有 効				合計	欠 損 値	合 計
		知っている	ある程度 知っている	あまり 知らない	知らない			
県全体	度数	463	825	457	217	1962	91	2053
	パーセント	22.6	40.2	22.3	10.6	95.6	4.4	100.0
	有効パーセント	23.6	42.0	23.3	11.1	100.0		
【性別】								
男性	度数	207	384	224	96	911	38	949
	パーセント	21.8	40.5	23.6	10.1	96.0	4.0	100.0
	有効パーセント	22.7	42.2	24.6	10.5	100.0		
女性	度数	236	418	221	114	989	42	1031
	パーセント	22.9	40.5	21.4	11.1	95.9	4.1	100.0
	有効パーセント	23.9	42.3	22.3	11.5	100.0		
【年齢別】								
65歳未満	度数	261	519	333	150	1263	34	1297
	パーセント	20.1	40.0	25.7	11.6	97.4	2.6	100.0
	有効パーセント	20.7	41.1	26.4	11.9	100.0		
65歳以上	度数	183	278	110	57	628	45	673
	パーセント	27.2	41.3	16.3	8.5	93.3	6.7	100.0
	有効パーセント	29.1	44.3	17.5	9.1	100.0		
【圏域別】								
仙南圏域	度数	57	98	58	29	242	8	250
	パーセント	22.8	39.2	23.2	11.6	96.8	3.2	100.0
	有効パーセント	23.6	40.5	24.0	12.0	100.0		
仙台圏域	度数	61	128	62	19	270	6	276
	パーセント	22.1	46.4	22.5	6.9	97.8	2.2	100.0
	有効パーセント	22.6	47.4	23.0	7.0	100.0		
大崎圏域	度数	65	123	50	32	270	17	287
	パーセント	22.6	42.9	17.4	11.1	94.1	5.9	100.0
	有効パーセント	24.1	45.6	18.5	11.9	100.0		
栗原圏域	度数	71	104	74	28	277	10	287
	パーセント	24.7	36.2	25.8	9.8	96.5	3.5	100.0
	有効パーセント	25.6	37.5	26.7	10.1	100.0		
登米圏域	度数	59	115	69	31	274	10	284
	パーセント	20.8	40.5	24.3	10.9	96.5	3.5	100.0
	有効パーセント	21.5	42.0	25.2	11.3	100.0		
石巻圏域	度数	62	116	58	33	269	10	279
	パーセント	22.2	41.6	20.8	11.8	96.4	3.6	100.0
	有効パーセント	23.0	43.1	21.6	12.3	100.0		
気仙沼・本吉 圏域	度数	59	97	62	30	248	8	256
	パーセント	23.0	37.9	24.2	11.7	96.9	3.1	100.0
	有効パーセント	23.8	39.1	25.0	12.1	100.0		

取組 28

関心度度数・割合表

		有 効				合計	欠 損 値	合 計
		関心がある	ある程度 関心がある	あまり 関心がない	関心がない			
県全体	度数	669	952	203	102	1926	127	2053
	パーセント	32.6	46.4	9.9	5.0	93.8	6.2	100.0
	有効パーセント	34.7	49.4	10.5	5.3	100.0		
【性別】								
男性	度数	310	446	103	41	900	49	949
	パーセント	32.7	47.0	10.9	4.3	94.8	5.2	100.0
	有効パーセント	34.4	49.6	11.4	4.6	100.0		
女性	度数	335	482	95	56	968	63	1031
	パーセント	32.5	46.8	9.2	5.4	93.9	6.1	100.0
	有効パーセント	34.6	49.8	9.8	5.8	100.0		
【年齢別】								
65歳未満	度数	394	632	153	63	1242	55	1297
	パーセント	30.4	48.7	11.8	4.9	95.8	4.2	100.0
	有効パーセント	31.7	50.9	12.3	5.1	100.0		
65歳以上	度数	250	290	45	32	617	56	673
	パーセント	37.1	43.1	6.7	4.8	91.7	8.3	100.0
	有効パーセント	40.5	47.0	7.3	5.2	100.0		
【圏域別】								
仙南圏域	度数	84	123	25	7	239	11	250
	パーセント	33.6	49.2	10.0	2.8	95.6	4.4	100.0
	有効パーセント	35.1	51.5	10.5	2.9	100.0		
仙台圏域	度数	97	131	25	11	264	12	276
	パーセント	35.1	47.5	9.1	4.0	95.7	4.3	100.0
	有効パーセント	36.7	49.6	9.5	4.2	100.0		
大崎圏域	度数	96	131	24	17	268	19	287
	パーセント	33.4	45.6	8.4	5.9	93.4	6.6	100.0
	有効パーセント	35.8	48.9	9.0	6.3	100.0		
栗原圏域	度数	96	123	34	14	267	20	287
	パーセント	33.4	42.9	11.8	4.9	93.0	7.0	100.0
	有効パーセント	36.0	46.1	12.7	5.2	100.0		
登米圏域	度数	89	143	22	17	271	13	284
	パーセント	31.3	50.4	7.7	6.0	95.4	4.6	100.0
	有効パーセント	32.8	52.8	8.1	6.3	100.0		
石巻圏域	度数	91	124	34	16	265	14	279
	パーセント	32.6	44.4	12.2	5.7	95.0	5.0	100.0
	有効パーセント	34.3	46.8	12.8	6.0	100.0		
気仙沼・本吉 圏域	度数	83	122	28	12	245	11	256
	パーセント	32.4	47.7	10.9	4.7	95.7	4.3	100.0
	有効パーセント	33.9	49.8	11.4	4.9	100.0		

取組 28

重視度度数・割合表

		有 効					合計	欠 損 値	合 計
		重要	やや重要	あまり重要 ではない	重要では ない	わからない			
県全体	度数	827	757	92	39	215	1930	123	2053
	パーセント	40.3	36.9	4.5	1.9	10.5	94.0	6.0	100.0
	有効パーセント	42.8	39.2	4.8	2.0	11.1	100.0		
	「わからない」を除く 有効パーセント	48.2	44.1	5.4	2.3		100.0		
【性別】									
男性	度数	393	350	52	24	76	895	54	949
	パーセント	41.4	36.9	5.5	2.5	8.0	94.3	5.7	100.0
	有効パーセント	43.9	39.1	5.8	2.7	8.5	100.0		
女性	度数	408	388	40	14	125	975	56	1031
	パーセント	39.6	37.6	3.9	1.4	12.1	94.6	5.4	100.0
	有効パーセント	41.8	39.8	4.1	1.4	12.8	100.0		
【年齢別】									
65歳未満	度数	486	523	81	29	132	1251	46	1297
	パーセント	37.5	40.3	6.2	2.2	10.2	96.5	3.5	100.0
	有効パーセント	38.8	41.8	6.5	2.3	10.6	100.0		
65歳以上	度数	312	212	11	8	67	610	63	673
	パーセント	46.4	31.5	1.6	1.2	10.0	90.6	9.4	100.0
	有効パーセント	51.1	34.8	1.8	1.3	11.0	100.0		
【圏域別】									
仙南圏域	度数	102	105	13	7	15	242	8	250
	パーセント	40.8	42.0	5.2	2.8	6.0	96.8	3.2	100.0
	有効パーセント	42.1	43.4	5.4	2.9	6.2	100.0		
仙台圏域	度数	125	99	14	4	22	264	12	276
	パーセント	45.3	35.9	5.1	1.4	8.0	95.7	4.3	100.0
	有効パーセント	47.3	37.5	5.3	1.5	8.3	100.0		
大崎圏域	度数	117	99	12	5	32	265	22	287
	パーセント	40.8	34.5	4.2	1.7	11.1	92.3	7.7	100.0
	有効パーセント	44.2	37.4	4.5	1.9	12.1	100.0		
栗原圏域	度数	113	108	17	3	34	275	12	287
	パーセント	39.4	37.6	5.9	1.0	11.8	95.8	4.2	100.0
	有効パーセント	41.1	39.3	6.2	1.1	12.4	100.0		
登米圏域	度数	105	119	12	5	30	271	13	284
	パーセント	37.0	41.9	4.2	1.8	10.6	95.4	4.6	100.0
	有効パーセント	38.7	43.9	4.4	1.8	11.1	100.0		
石巻圏域	度数	110	99	13	6	34	262	17	279
	パーセント	39.4	35.5	4.7	2.2	12.2	93.9	6.1	100.0
	有効パーセント	42.0	37.8	5.0	2.3	13.0	100.0		
気仙沼・本吉 圏域	度数	110	92	11	6	24	243	13	256
	パーセント	43.0	35.9	4.3	2.3	9.4	94.9	5.1	100.0
	有効パーセント	45.3	37.9	4.5	2.5	9.9	100.0		

取組 28

満足度度数・割合表

		有 効					合計	欠 損 値	合 計
		満足	やや満足	やや不満	不満	わからない			
県全体	度数	233	786	327	89	471	1906	147	2053
	パーセント	11.3	38.3	15.9	4.3	22.9	92.8	7.2	100.0
	有効パーセント	12.2	41.2	17.2	4.7	24.7	100.0		
	「わからない」を除く有効パーセント	16.2	54.8	22.8	6.2		100.0		
【性別】									
男性	度数	119	346	174	54	191	884	65	949
	パーセント	12.5	36.5	18.3	5.7	20.1	93.2	6.8	100.0
	有効パーセント	13.5	39.1	19.7	6.1	21.6	100.0		
女性	度数	105	426	136	32	262	961	70	1031
	パーセント	10.2	41.3	13.2	3.1	25.4	93.2	6.8	100.0
	有効パーセント	10.9	44.3	14.2	3.3	27.3	100.0		
【年齢別】									
65歳未満	度数	130	491	217	64	335	1237	60	1297
	パーセント	10.0	37.9	16.7	4.9	25.8	95.4	4.6	100.0
	有効パーセント	10.5	39.7	17.5	5.2	27.1	100.0		
65歳以上	度数	94	279	93	20	113	599	74	673
	パーセント	14.0	41.5	13.8	3.0	16.8	89.0	11.0	100.0
	有効パーセント	15.7	46.6	15.5	3.3	18.9	100.0		
【圏域別】									
仙南圏域	度数	27	108	43	8	51	237	13	250
	パーセント	10.8	43.2	17.2	3.2	20.4	94.8	5.2	100.0
	有効パーセント	11.4	45.6	18.1	3.4	21.5	100.0		
仙台圏域	度数	29	115	46	17	52	259	17	276
	パーセント	10.5	41.7	16.7	6.2	18.8	93.8	6.2	100.0
	有効パーセント	11.2	44.4	17.8	6.6	20.1	100.0		
大崎圏域	度数	28	106	51	11	69	265	22	287
	パーセント	9.8	36.9	17.8	3.8	24.0	92.3	7.7	100.0
	有効パーセント	10.6	40.0	19.2	4.2	26.0	100.0		
栗原圏域	度数	42	110	47	9	62	270	17	287
	パーセント	14.6	38.3	16.4	3.1	21.6	94.1	5.9	100.0
	有効パーセント	15.6	40.7	17.4	3.3	23.0	100.0		
登米圏域	度数	34	117	34	8	73	266	18	284
	パーセント	12.0	41.2	12.0	2.8	25.7	93.7	6.3	100.0
	有効パーセント	12.8	44.0	12.8	3.0	27.4	100.0		
石巻圏域	度数	27	100	55	19	60	261	18	279
	パーセント	9.7	35.8	19.7	6.8	21.5	93.5	6.5	100.0
	有効パーセント	10.3	38.3	21.1	7.3	23.0	100.0		
気仙沼・本吉圏域	度数	31	102	29	13	66	241	15	256
	パーセント	12.1	39.8	11.3	5.1	25.8	94.1	5.9	100.0
	有効パーセント	12.9	42.3	12.0	5.4	27.4	100.0		

取組 28

特に優先すべきと思う項目度数・割合表

		有 効							欠 損 値	合 計
		ア	イ	ウ	エ	オ	カ	合計		
県全体	度数	1025	875	413	713	746	413	4185	143	4328
	パーセント	23.7	20.2	9.5	16.5	17.2	9.5	96.7	3.3	100.0
	有効パーセント	24.5	20.9	9.9	17.0	17.8	9.9	100.0		
母数：1910										
合計：2053	度数パーセント	53.7	45.8	21.6	37.3	39.1	21.6			
【性別】										
男性	度数	481	402	181	348	353	191	1956	57	2013
	パーセント	23.9	20.0	9.0	17.3	17.5	9.5	97.2	2.8	100.0
	有効パーセント	24.6	20.6	9.3	17.8	18.0	9.8	100.0		
女性	度数	511	446	220	345	373	212	2107	70	2177
	パーセント	23.5	20.5	10.1	15.8	17.1	9.7	96.8	3.2	100.0
	有効パーセント	24.3	21.2	10.4	16.4	17.7	10.1	100.0		
【年齢別】										
65歳未満	度数	641	540	278	473	436	290	2658	64	2722
	パーセント	23.5	19.8	10.2	17.4	16.0	10.7	97.6	2.4	100.0
	有効パーセント	24.1	20.3	10.5	17.8	16.4	10.9	100.0		
65歳以上	度数	351	304	122	219	287	111	61	1394	1455
	パーセント	24.1	20.9	8.4	15.1	19.7	7.6	4.2	95.8	100.0
	有効パーセント	575.4	498.4	200.0	359.0	470.5	182.0	100.0		
【圏域別】										
仙南圏域	度数	125	103	61	91	89	48	517	13	530
	パーセント	23.6	19.4	11.5	17.2	16.8	9.1	97.5	2.5	100.0
	有効パーセント	24.2	19.9	11.8	17.6	17.2	9.3	100.0		
仙台圏域	度数	151	113	64	95	109	68	600	10	610
	パーセント	24.8	18.5	10.5	15.6	17.9	11.1	98.4	1.6	100.0
	有効パーセント	25.2	18.8	10.7	15.8	18.2	11.3	100.0		
大崎圏域	度数	140	111	56	97	114	65	583	23	606
	パーセント	23.1	18.3	9.2	16.0	18.8	10.7	96.2	3.8	100.0
	有効パーセント	24.0	19.0	9.6	16.6	19.6	11.1	100.0		
栗原圏域	度数	150	115	57	103	99	50	574	20	594
	パーセント	25.3	19.4	9.6	17.3	16.7	8.4	96.6	3.4	100.0
	有効パーセント	26.1	20.0	9.9	17.9	17.2	8.7	100.0		
登米圏域	度数	153	141	60	106	105	55	620	17	637
	パーセント	24.0	22.1	9.4	16.6	16.5	8.6	97.3	2.7	100.0
	有効パーセント	24.7	22.7	9.7	17.1	16.9	8.9	100.0		
石巻圏域	度数	133	118	47	94	104	55	551	16	567
	パーセント	9.8	19.6	35.7	7.8	7.2	16.9	97.0	3.0	100.0
	有効パーセント	10.1	20.2	36.8	8.0	7.4	17.4	100.0		
気仙沼・本吉圏域	度数	122	122	50	86	86	52	518	19	537
	パーセント	22.7	22.7	9.3	16.0	16.0	9.7	96.5	3.5	100.0
	有効パーセント	23.6	23.6	9.7	16.6	16.6	10.0	100.0		

取組 2 9

認知度度数・割合表

		有 効				合計	欠 損 値	合 計
		知っている	ある程度 知っている	あまり 知らない	知らない			
県全体	度数	247	626	708	377	1958	95	2053
	パーセント	12.0	30.5	34.5	18.4	95.4	4.6	100.0
	有効パーセント	12.6	32.0	36.2	19.3	100.0		
【性別】								
男性	度数	128	300	326	155	909	40	949
	パーセント	13.5	31.6	34.4	16.3	95.8	4.2	100.0
	有効パーセント	14.1	33.0	35.9	17.1	100.0		
女性	度数	108	311	357	212	988	43	1031
	パーセント	10.5	30.2	34.6	20.6	95.8	4.2	100.0
	有効パーセント	10.9	31.5	36.1	21.5	100.0		
【年齢別】								
65歳未満	度数	127	350	504	287	1268	29	1297
	パーセント	9.8	27.0	38.9	22.1	97.8	2.2	100.0
	有効パーセント	10.0	27.6	39.7	22.6	100.0		
65歳以上	度数	110	258	176	76	620	53	673
	パーセント	16.3	38.3	26.2	11.3	92.1	7.9	100.0
	有効パーセント	17.7	41.6	28.4	12.3	100.0		
【圏域別】								
仙南圏域	度数	24	69	87	62	242	8	250
	パーセント	9.6	27.6	34.8	24.8	96.8	3.2	100.0
	有効パーセント	9.9	28.5	36.0	25.6	100.0		
仙台圏域	度数	27	81	104	56	268	8	276
	パーセント	9.8	29.3	37.7	20.3	97.1	2.9	100.0
	有効パーセント	10.1	30.2	38.8	20.9	100.0		
大崎圏域	度数	30	81	98	64	273	14	287
	パーセント	10.5	28.2	34.1	22.3	95.1	4.9	100.0
	有効パーセント	11.0	29.7	35.9	23.4	100.0		
栗原圏域	度数	40	86	103	49	278	9	287
	パーセント	13.9	30.0	35.9	17.1	96.9	3.1	100.0
	有効パーセント	14.4	30.9	37.1	17.6	100.0		
登米圏域	度数	39	91	95	45	270	14	284
	パーセント	13.7	32.0	33.5	15.8	95.1	4.9	100.0
	有効パーセント	14.4	33.7	35.2	16.7	100.0		
石巻圏域	度数	38	103	90	37	268	11	279
	パーセント	13.6	36.9	32.3	13.3	96.1	3.9	100.0
	有効パーセント	14.2	38.4	33.6	13.8	100.0		
気仙沼・本吉 圏域	度数	30	81	92	43	246	10	256
	パーセント	11.7	31.6	35.9	16.8	96.1	3.9	100.0
	有効パーセント	12.2	32.9	37.4	17.5	100.0		

取組 2 9

関心度度数・割合表

		有 効				合計	欠 損 値	合 計
		関心がある	ある程度 関心がある	あまり 関心がない	関心がない			
県全体	度数	423	948	381	170	1922	131	2053
	パーセント	20.6	46.2	18.6	8.3	93.6	6.4	100.0
	有効パーセント	22.0	49.3	19.8	8.8	100.0		
【性別】								
男性	度数	227	445	157	69	898	51	949
	パーセント	23.9	46.9	16.5	7.3	94.6	5.4	100.0
	有効パーセント	25.3	49.6	17.5	7.7	100.0		
女性	度数	181	477	213	97	968	63	1031
	パーセント	17.6	46.3	20.7	9.4	93.9	6.1	100.0
	有効パーセント	18.7	49.3	22.0	10.0	100.0		
【年齢別】								
65歳未満	度数	225	616	286	125	1252	45	1297
	パーセント	17.3	47.5	22.1	9.6	96.5	3.5	100.0
	有効パーセント	18.0	49.2	22.8	10.0	100.0		
65歳以上	度数	182	305	80	38	605	68	673
	パーセント	27.0	45.3	11.9	5.6	89.9	10.1	100.0
	有効パーセント	30.1	50.4	13.2	6.3	100.0		
【圏域別】								
仙南圏域	度数	54	99	57	25	235	15	250
	パーセント	21.6	39.6	22.8	10.0	94.0	6.0	100.0
	有効パーセント	23.0	42.1	24.3	10.6	100.0		
仙台圏域	度数	62	133	51	18	264	12	276
	パーセント	22.5	48.2	18.5	6.5	95.7	4.3	100.0
	有効パーセント	23.5	50.4	19.3	6.8	100.0		
大崎圏域	度数	48	135	52	33	268	19	287
	パーセント	16.7	47.0	18.1	11.5	93.4	6.6	100.0
	有効パーセント	17.9	50.4	19.4	12.3	100.0		
栗原圏域	度数	63	128	57	24	272	15	287
	パーセント	22.0	44.6	19.9	8.4	94.8	5.2	100.0
	有効パーセント	23.2	47.1	21.0	8.8	100.0		
登米圏域	度数	57	138	51	21	267	17	284
	パーセント	20.1	48.6	18.0	7.4	94.0	6.0	100.0
	有効パーセント	21.3	51.7	19.1	7.9	100.0		
石巻圏域	度数	64	140	47	16	267	12	279
	パーセント	22.9	50.2	16.8	5.7	95.7	4.3	100.0
	有効パーセント	24.0	52.4	17.6	6.0	100.0		
気仙沼・本吉 圏域	度数	53	122	48	19	242	14	256
	パーセント	20.7	47.7	18.8	7.4	94.5	5.5	100.0
	有効パーセント	21.9	50.4	19.8	7.9	100.0		

取組 29

重視度度数・割合表

		有 効					合計	欠 損 値	合 計
		重要	やや重要	あまり重要 ではない	重要では ない	わからない			
県全体	度数	556	789	180	60	330	1915	138	2053
	パーセント	27.1	38.4	8.8	2.9	16.1	93.3	6.7	100.0
	有効パーセント	29.0	41.2	9.4	3.1	17.2	100.0		
	「わからない」を除く 有効パーセント	35.1	49.8	11.4	3.8		100.0		
【性別】									
男性	度数	290	374	83	31	126	904	45	949
	パーセント	30.6	39.4	8.7	3.3	13.3	95.3	4.7	100.0
	有効パーセント	32.1	41.4	9.2	3.4	13.9	100.0		
女性	度数	253	389	94	26	192	954	77	1031
	パーセント	24.5	37.7	9.1	2.5	18.6	92.5	7.5	100.0
	有効パーセント	26.5	40.8	9.9	2.7	20.1	100.0		
【年齢別】									
65歳未満	度数	311	523	141	46	228	1249	48	1297
	パーセント	24.0	40.3	10.9	3.5	17.6	96.3	3.7	100.0
	有効パーセント	24.9	41.9	11.3	3.7	18.3	100.0		
65歳以上	度数	230	238	36	10	86	600	73	673
	パーセント	34.2	35.4	5.3	1.5	12.8	89.2	10.8	100.0
	有効パーセント	38.3	39.7	6.0	1.7	14.3	100.0		
【圏域別】									
仙南圏域	度数	64	101	26	7	40	238	12	250
	パーセント	25.6	40.4	10.4	2.8	16.0	95.2	4.8	100.0
	有効パーセント	26.9	42.4	10.9	2.9	16.8	100.0		
仙台圏域	度数	78	109	23	10	39	259	17	276
	パーセント	28.3	39.5	8.3	3.6	14.1	93.8	6.2	100.0
	有効パーセント	30.1	42.1	8.9	3.9	15.1	100.0		
大崎圏域	度数	69	108	25	8	55	265	22	287
	パーセント	24.0	37.6	8.7	2.8	19.2	92.3	7.7	100.0
	有効パーセント	26.0	40.8	9.4	3.0	20.8	100.0		
栗原圏域	度数	86	108	25	4	50	273	14	287
	パーセント	30.0	37.6	8.7	1.4	17.4	95.1	4.9	100.0
	有効パーセント	31.5	39.6	9.2	1.5	18.3	100.0		
登米圏域	度数	90	99	25	7	49	270	14	284
	パーセント	31.7	34.9	8.8	2.5	17.3	95.1	4.9	100.0
	有効パーセント	33.3	36.7	9.3	2.6	18.1	100.0		
石巻圏域	度数	77	110	33	6	38	264	15	279
	パーセント	27.6	39.4	11.8	2.2	13.6	94.6	5.4	100.0
	有効パーセント	29.2	41.7	12.5	2.3	14.4	100.0		
気仙沼・本吉 圏域	度数	64	111	19	12	34	240	16	256
	パーセント	25.0	43.4	7.4	4.7	13.3	93.8	6.3	100.0
	有効パーセント	26.7	46.3	7.9	5.0	14.2	100.0		

取組 2 9

満足度度数・割合表

		有 効					合計	欠 損 値	合 計
		満足	やや満足	やや不満	不満	わからない			
県全体	度数	148	691	292	93	664	1888	165	2053
	パーセント	7.2	33.7	14.2	4.5	32.3	92.0	8.0	100.0
	有効パーセント	7.8	36.6	15.5	4.9	35.2	100.0		
	「わからない」を除く有効パーセント	12.1	56.5	23.9	7.6		100.0		
【性別】									
男性	度数	80	326	154	57	267	884	65	949
	パーセント	8.4	34.4	16.2	6.0	28.1	93.2	6.8	100.0
	有効パーセント	9.0	36.9	17.4	6.4	30.2	100.0		
女性	度数	64	351	120	35	379	949	82	1031
	パーセント	6.2	34.0	11.6	3.4	36.8	92.0	8.0	100.0
	有効パーセント	6.7	37.0	12.6	3.7	39.9	100.0		
【年齢別】									
65歳未満	度数	70	415	198	75	480	1238	59	1297
	パーセント	5.4	32.0	15.3	5.8	37.0	95.5	4.5	100.0
	有効パーセント	5.7	33.5	16.0	6.1	38.8	100.0		
65歳以上	度数	75	260	75	17	159	586	87	673
	パーセント	11.1	38.6	11.1	2.5	23.6	87.1	12.9	100.0
	有効パーセント	12.8	44.4	12.8	2.9	27.1	100.0		
【圏域別】									
仙南圏域	度数	16	87	36	12	83	234	16	250
	パーセント	6.4	34.8	14.4	4.8	33.2	93.6	6.4	100.0
	有効パーセント	6.8	37.2	15.4	5.1	35.5	100.0		
仙台圏域	度数	17	92	49	13	87	258	18	276
	パーセント	6.2	33.3	17.8	4.7	31.5	93.5	6.5	100.0
	有効パーセント	6.6	35.7	19.0	5.0	33.7	100.0		
大崎圏域	度数	17	89	38	12	108	264	23	287
	パーセント	5.9	31.0	13.2	4.2	37.6	92.0	8.0	100.0
	有効パーセント	6.4	33.7	14.4	4.5	40.9	100.0		
栗原圏域	度数	28	101	31	12	92	264	23	287
	パーセント	9.8	35.2	10.8	4.2	32.1	92.0	8.0	100.0
	有効パーセント	10.6	38.3	11.7	4.5	34.8	100.0		
登米圏域	度数	31	101	40	11	82	265	19	284
	パーセント	10.9	35.6	14.1	3.9	28.9	93.3	6.7	100.0
	有効パーセント	11.7	38.1	15.1	4.2	30.9	100.0		
石巻圏域	度数	18	100	44	17	85	264	15	279
	パーセント	6.5	35.8	15.8	6.1	30.5	94.6	5.4	100.0
	有効パーセント	6.8	37.9	16.7	6.4	32.2	100.0		
気仙沼・本吉圏域	度数	13	94	31	13	85	236	20	256
	パーセント	5.1	36.7	12.1	5.1	33.2	92.2	7.8	100.0
	有効パーセント	5.5	39.8	13.1	5.5	36.0	100.0		

取組 2 9

特に優先すべきと思う項目度数・割合表

		有 効						欠 損 値	合 計
		ア	イ	ウ	エ	オ	合計		
県全体	度数	961	514	973	585	613	3646	168	3814
	パーセント	25.2	13.5	25.5	15.3	16.1	95.6	4.4	100.0
	有効パーセント	26.4	14.1	26.7	16.0	16.8	100.0		
	度数パーセント	51.0	27.3	51.6	31.0	32.5			
【性別】									
男性	度数	455	239	436	279	284	1693	68	1761
	パーセント	25.8	13.6	24.8	15.8	16.1	96.1	3.9	100.0
	有効パーセント	26.9	14.1	25.8	16.5	16.8	100.0		
女性	度数	482	263	506	288	310	1849	79	1928
	パーセント	25.0	13.6	26.2	14.9	16.1	95.9	4.1	100.0
	有効パーセント	26.1	14.2	27.4	15.6	16.8	100.0		
【年齢別】									
65歳未満	度数	586	347	614	383	391	2321	75	2396
	パーセント	24.5	14.5	25.6	16.0	16.3	96.9	3.1	100.0
	有効パーセント	25.2	15.0	26.5	16.5	16.8	100.0		
65歳以上	度数	347	155	327	180	204	70	1213	1283
	パーセント	27.0	12.1	25.5	14.0	15.9	5.5	94.5	100.0
	有効パーセント	495.7	221.4	467.1	257.1	291.4	100.0		
【圏域別】									
仙南圏域	度数	117	73	121	73	77	461	14	475
	パーセント	24.6	15.4	25.5	15.4	16.2	97.1	2.9	100.0
	有効パーセント	25.4	15.8	26.2	15.8	16.7	100.0		
仙台圏域	度数	116	96	126	84	89	511	17	528
	パーセント	22.0	18.2	23.9	15.9	16.9	96.8	3.2	100.0
	有効パーセント	22.7	18.8	24.7	16.4	17.4	100.0		
大崎圏域	度数	130	68	146	75	84	503	26	529
	パーセント	24.6	12.9	27.6	14.2	15.9	95.1	4.9	100.0
	有効パーセント	25.8	13.5	29.0	14.9	16.7	100.0		
栗原圏域	度数	176	61	137	71	84	529	17	546
	パーセント	32.2	11.2	25.1	13.0	15.4	96.9	3.1	100.0
	有効パーセント	33.3	11.5	25.9	13.4	15.9	100.0		
登米圏域	度数	152	80	136	82	90	540	20	560
	パーセント	27.1	14.3	24.3	14.6	16.1	96.4	3.6	100.0
	有効パーセント	28.1	14.8	25.2	15.2	16.7	100.0		
石巻圏域	度数	125	62	127	83	84	481	20	501
	パーセント	9.8	19.6	35.7	7.8	7.2	97.0	3.0	100.0
	有効パーセント	10.1	20.2	36.8	8.0	7.4	100.0		
気仙沼・本吉圏域	度数	97	51	127	80	74	429	22	451
	パーセント	21.5	11.3	28.2	17.7	16.4	95.1	4.9	100.0
	有効パーセント	22.6	11.9	29.6	18.6	17.2	100.0		

取組 30

認知度度数・割合表

		有 効				合計	欠 損 値	合 計
		知っている	ある程度 知っている	あまり 知らない	知らない			
県全体	度数	119	361	866	607	1953	100	2053
	パーセント	5.8	17.6	42.2	29.6	95.1	4.9	100.0
	有効パーセント	6.1	18.5	44.3	31.1	100.0		
【性別】								
男性	度数	76	181	400	254	911	38	949
	パーセント	8.0	19.1	42.1	26.8	96.0	4.0	100.0
	有効パーセント	8.3	19.9	43.9	27.9	100.0		
女性	度数	38	168	442	334	982	49	1031
	パーセント	3.7	16.3	42.9	32.4	95.2	4.8	100.0
	有効パーセント	3.9	17.1	45.0	34.0	100.0		
【年齢別】								
65歳未満	度数	49	176	589	448	1262	35	1297
	パーセント	3.8	13.6	45.4	34.5	97.3	2.7	100.0
	有効パーセント	3.9	13.9	46.7	35.5	100.0		
65歳以上	度数	66	173	251	133	623	50	673
	パーセント	9.8	25.7	37.3	19.8	92.6	7.4	100.0
	有効パーセント	10.6	27.8	40.3	21.3	100.0		
【圏域別】								
仙南圏域	度数	14	42	99	86	241	9	250
	パーセント	5.6	16.8	39.6	34.4	96.4	3.6	100.0
	有効パーセント	5.8	17.4	41.1	35.7	100.0		
仙台圏域	度数	10	57	122	80	269	7	276
	パーセント	3.6	20.7	44.2	29.0	97.5	2.5	100.0
	有効パーセント	3.7	21.2	45.4	29.7	100.0		
大崎圏域	度数	18	39	133	80	270	17	287
	パーセント	6.3	13.6	46.3	27.9	94.1	5.9	100.0
	有効パーセント	6.7	14.4	49.3	29.6	100.0		
栗原圏域	度数	24	65	115	73	277	10	287
	パーセント	8.4	22.6	40.1	25.4	96.5	3.5	100.0
	有効パーセント	8.7	23.5	41.5	26.4	100.0		
登米圏域	度数	25	50	125	72	272	12	284
	パーセント	8.8	17.6	44.0	25.4	95.8	4.2	100.0
	有効パーセント	9.2	18.4	46.0	26.5	100.0		
石巻圏域	度数	6	39	126	98	269	10	279
	パーセント	2.2	14.0	45.2	35.1	96.4	3.6	100.0
	有効パーセント	2.2	14.5	46.8	36.4	100.0		
気仙沼・本吉 圏域	度数	15	45	106	79	245	11	256
	パーセント	5.9	17.6	41.4	30.9	95.7	4.3	100.0
	有効パーセント	6.1	18.4	43.3	32.2	100.0		

取組 30

関心度度数・割合表

		有 効				合計	欠 損 値	合 計
		関心がある	ある程度 関心がある	あまり 関心がない	関心がない			
県全体	度数	244	772	619	272	1907	146	2053
	パーセント	11.9	37.6	30.2	13.2	92.9	7.1	100.0
	有効パーセント	12.8	40.5	32.5	14.3	100.0		
【性別】								
男性	度数	138	390	262	108	898	51	949
	パーセント	14.5	41.1	27.6	11.4	94.6	5.4	100.0
	有効パーセント	15.4	43.4	29.2	12.0	100.0		
女性	度数	95	363	341	154	953	78	1031
	パーセント	9.2	35.2	33.1	14.9	92.4	7.6	100.0
	有効パーセント	10.0	38.1	35.8	16.2	100.0		
【年齢別】								
65歳未満	度数	113	461	463	207	1244	53	1297
	パーセント	8.7	35.5	35.7	16.0	95.9	4.1	100.0
	有効パーセント	9.1	37.1	37.2	16.6	100.0		
65歳以上	度数	122	288	137	52	599	74	673
	パーセント	18.1	42.8	20.4	7.7	89.0	11.0	100.0
	有効パーセント	20.4	48.1	22.9	8.7	100.0		
【圏域別】								
仙南圏域	度数	30	90	80	36	236	14	250
	パーセント	12.0	36.0	32.0	14.4	94.4	5.6	100.0
	有効パーセント	12.7	38.1	33.9	15.3	100.0		
仙台圏域	度数	29	103	93	33	258	18	276
	パーセント	10.5	37.3	33.7	12.0	93.5	6.5	100.0
	有効パーセント	11.2	39.9	36.0	12.8	100.0		
大崎圏域	度数	25	113	86	41	265	22	287
	パーセント	8.7	39.4	30.0	14.3	92.3	7.7	100.0
	有効パーセント	9.4	42.6	32.5	15.5	100.0		
栗原圏域	度数	52	108	80	34	274	13	287
	パーセント	18.1	37.6	27.9	11.8	95.5	4.5	100.0
	有効パーセント	19.0	39.4	29.2	12.4	100.0		
登米圏域	度数	35	115	83	36	269	15	284
	パーセント	12.3	40.5	29.2	12.7	94.7	5.3	100.0
	有効パーセント	13.0	42.8	30.9	13.4	100.0		
石巻圏域	度数	24	104	94	41	263	16	279
	パーセント	8.6	37.3	33.7	14.7	94.3	5.7	100.0
	有効パーセント	9.1	39.5	35.7	15.6	100.0		
気仙沼・本吉 圏域	度数	31	103	77	30	241	15	256
	パーセント	12.1	40.2	30.1	11.7	94.1	5.9	100.0
	有効パーセント	12.9	42.7	32.0	12.4	100.0		

取組 30

重視度度数・割合表

		有 効					合計	欠 損 値	合 計
		重要	やや重要	あまり重要 ではない	重要では ない	わからない			
県全体	度数	282	741	284	85	520	1912	141	2053
	パーセント	13.7	36.1	13.8	4.1	25.3	93.1	6.9	100.0
	有効パーセント	14.7	38.8	14.9	4.4	27.2	100.0		
	「わからない」を除く 有効パーセント	20.3	53.2	20.4	6.1		100.0		
【性別】									
男性	度数	155	370	144	51	182	902	47	949
	パーセント	16.3	39.0	15.2	5.4	19.2	95.0	5.0	100.0
	有効パーセント	17.2	41.0	16.0	5.7	20.2	100.0		
女性	度数	119	352	132	33	321	957	74	1031
	パーセント	11.5	34.1	12.8	3.2	31.1	92.8	7.2	100.0
	有効パーセント	12.4	36.8	13.8	3.4	33.5	100.0		
【年齢別】									
65歳未満	度数	141	450	217	74	365	1247	50	1297
	パーセント	10.9	34.7	16.7	5.7	28.1	96.1	3.9	100.0
	有効パーセント	11.3	36.1	17.4	5.9	29.3	100.0		
65歳以上	度数	133	270	58	10	133	604	69	673
	パーセント	19.8	40.1	8.6	1.5	19.8	89.7	10.3	100.0
	有効パーセント	22.0	44.7	9.6	1.7	22.0	100.0		
【圏域別】									
仙南圏域	度数	28	97	37	13	63	238	12	250
	パーセント	11.2	38.8	14.8	5.2	25.2	95.2	4.8	100.0
	有効パーセント	11.8	40.8	15.5	5.5	26.5	100.0		
仙台圏域	度数	41	91	56	8	64	260	16	276
	パーセント	14.9	33.0	20.3	2.9	23.2	94.2	5.8	100.0
	有効パーセント	15.8	35.0	21.5	3.1	24.6	100.0		
大崎圏域	度数	33	112	30	12	78	265	22	287
	パーセント	11.5	39.0	10.5	4.2	27.2	92.3	7.7	100.0
	有効パーセント	12.5	42.3	11.3	4.5	29.4	100.0		
栗原圏域	度数	51	108	35	6	75	275	12	287
	パーセント	17.8	37.6	12.2	2.1	26.1	95.8	4.2	100.0
	有効パーセント	18.5	39.3	12.7	2.2	27.3	100.0		
登米圏域	度数	41	112	34	13	70	270	14	284
	パーセント	14.4	39.4	12.0	4.6	24.6	95.1	4.9	100.0
	有効パーセント	15.2	41.5	12.6	4.8	25.9	100.0		
石巻圏域	度数	30	95	45	15	77	262	17	279
	パーセント	10.8	34.1	16.1	5.4	27.6	93.9	6.1	100.0
	有効パーセント	11.5	36.3	17.2	5.7	29.4	100.0		
気仙沼・本吉 圏域	度数	40	94	35	16	55	240	16	256
	パーセント	15.6	36.7	13.7	6.3	21.5	93.8	6.3	100.0
	有効パーセント	16.7	39.2	14.6	6.7	22.9	100.0		

取組 30

満足度度数・割合表

		有 効					合計	欠 損 値	合 計
		満足	やや満足	やや不満	不満	わからない			
県全体	度数	78	518	314	79	889	1878	175	2053
	パーセント	3.8	25.2	15.3	3.8	43.3	91.5	8.5	100.0
	有効パーセント	4.2	27.6	16.7	4.2	47.3	100.0		
	「わからない」を除く有効パーセント	7.9	52.4	31.7	8.0		100.0		
【性別】									
男性	度数	38	271	163	54	354	880	69	949
	パーセント	4.0	28.6	17.2	5.7	37.3	92.7	7.3	100.0
	有効パーセント	4.3	30.8	18.5	6.1	40.2	100.0		
女性	度数	36	236	138	22	513	945	86	1031
	パーセント	3.5	22.9	13.4	2.1	49.8	91.7	8.3	100.0
	有効パーセント	3.8	25.0	14.6	2.3	54.3	100.0		
【年齢別】									
65歳未満	度数	33	293	195	62	650	1233	64	1297
	パーセント	2.5	22.6	15.0	4.8	50.1	95.1	4.9	100.0
	有効パーセント	2.7	23.8	15.8	5.0	52.7	100.0		
65歳以上	度数	41	215	104	14	210	584	89	673
	パーセント	6.1	31.9	15.5	2.1	31.2	86.8	13.2	100.0
	有効パーセント	7.0	36.8	17.8	2.4	36.0	100.0		
【圏域別】									
仙南圏域	度数	12	68	35	7	114	236	14	250
	パーセント	4.8	27.2	14.0	2.8	45.6	94.4	5.6	100.0
	有効パーセント	5.1	28.8	14.8	3.0	48.3	100.0		
仙台圏域	度数	16	65	48	12	115	256	20	276
	パーセント	5.8	23.6	17.4	4.3	41.7	92.8	7.2	100.0
	有効パーセント	6.3	25.4	18.8	4.7	44.9	100.0		
大崎圏域	度数	10	66	43	9	133	261	26	287
	パーセント	3.5	23.0	15.0	3.1	46.3	90.9	9.1	100.0
	有効パーセント	3.8	25.3	16.5	3.4	51.0	100.0		
栗原圏域	度数	11	93	42	13	111	270	17	287
	パーセント	3.8	32.4	14.6	4.5	38.7	94.1	5.9	100.0
	有効パーセント	4.1	34.4	15.6	4.8	41.1	100.0		
登米圏域	度数	10	82	43	14	112	261	23	284
	パーセント	3.5	28.9	15.1	4.9	39.4	91.9	8.1	100.0
	有効パーセント	3.8	31.4	16.5	5.4	42.9	100.0		
石巻圏域	度数	4	58	43	6	146	257	22	279
	パーセント	1.4	20.8	15.4	2.2	52.3	92.1	7.9	100.0
	有効パーセント	1.6	22.6	16.7	2.3	56.8	100.0		
気仙沼・本吉圏域	度数	8	65	41	14	107	235	21	256
	パーセント	3.1	25.4	16.0	5.5	41.8	91.8	8.2	100.0
	有効パーセント	3.4	27.7	17.4	6.0	45.5	100.0		

取組30

特に優先すべきと思う項目度数・割合表

		有 効								欠 損 値	合 計
		ア	イ	ウ	エ	オ	カ	キ	合計		
県全体	度数	458	364	443	876	356	449	479	3425	210	3635
	パーセント	12.6	10.0	12.2	24.1	9.8	12.4	13.2	94.2	5.8	100.0
	有効パーセント	13.4	10.6	12.9	25.6	10.4	13.1	14.0	100.0		
母数：1843	度数パーセント	24.9	19.8	24.0	47.5	19.3	24.4	26.0			
合計：2053	度数パーセント										
【性別】											
男性	度数	225	201	209	460	171	199	208	1673	74	1747
	パーセント	12.9	11.5	12.0	26.3	9.8	11.4	11.9	95.8	4.2	100.0
	有効パーセント	13.4	12.0	12.5	27.5	10.2	11.9	12.4	100.0		
女性	度数	221	152	223	390	174	239	257	1656	114	1770
	パーセント	12.5	8.6	12.6	22.0	9.8	13.5	14.5	93.6	6.4	100.0
	有効パーセント	13.3	9.2	13.5	23.6	10.5	14.4	15.5	100.0		
【年齢別】											
65歳未満	度数	296	216	246	515	220	316	316	2125	104	2229
	パーセント	13.3	9.7	11.0	23.1	9.9	14.2	14.2	95.3	4.7	100.0
	有効パーセント	13.9	10.2	11.6	24.2	10.4	14.9	14.9	100.0		
65歳以上	度数	151	136	185	333	124	119	148	1196	80	1276
	パーセント	11.8	10.7	14.5	26.1	9.7	9.3	11.6	93.7	6.3	100.0
	有効パーセント	12.6	11.4	15.5	27.8	10.4	9.9	12.4	100.0		
【圏域別】											
仙南圏域	度数	55	54	39	97	47	65	57	414	21	435
	パーセント	12.6	12.4	9.0	22.3	10.8	14.9	13.1	95.2	4.8	100.0
	有効パーセント	13.3	13.0	9.4	23.4	11.4	15.7	13.8	100.0		
仙台圏域	度数	53	53	66	116	53	64	79	484	19	503
	パーセント	10.5	10.5	13.1	23.1	10.5	12.7	15.7	96.2	3.8	100.0
	有効パーセント	11.0	11.0	13.6	24.0	11.0	13.2	16.3	100.0		
大崎圏域	度数	67	41	53	131	53	57	57	459	26	485
	パーセント	13.8	8.5	10.9	27.0	10.9	11.8	11.8	94.6	5.4	100.0
	有効パーセント	14.6	8.9	11.5	28.5	11.5	12.4	12.4	100.0		
栗原圏域	度数	60	53	78	139	48	52	64	494	27	521
	パーセント	11.5	10.2	15.0	26.7	9.2	10.0	12.3	94.8	5.2	100.0
	有効パーセント	12.1	10.7	15.8	28.1	9.7	10.5	13.0	100.0		
登米圏域	度数	78	58	74	136	54	70	60	530	27	557
	パーセント	14.0	10.4	13.3	24.4	9.7	12.6	10.8	95.2	4.8	100.0
	有効パーセント	14.7	10.9	14.0	25.7	10.2	13.2	11.3	100.0		
石巻圏域	度数	57	47	65	102	43	58	74	446	32	478
	パーセント	11.9	9.8	13.6	21.3	9.0	12.1	15.5	93.3	6.7	100.0
	有効パーセント	12.8	10.5	14.6	22.9	9.6	13.0	16.6	100.0		
気仙沼・本吉圏域	度数	68	37	49	106	37	60	63	420	25	445
	パーセント	15.3	8.3	11.0	23.8	8.3	13.5	14.2	94.4	5.6	100.0
	有効パーセント	16.2	8.8	11.7	25.2	8.8	14.3	15.0	100.0		

取組 3 1

認知度度数・割合表

		有 効					欠 損 値	合 計
		知っている	ある程度 知っている	あまり 知らない	知らない	合計		
県全体	度数	503	823	470	170	1966	87	2053
	パーセント	24.5	40.1	22.9	8.3	95.8	4.2	100.0
	有効パーセント	25.6	41.9	23.9	8.6	100.0		
【性別】								
男性	度数	256	400	189	65	910	39	949
	パーセント	27.0	42.1	19.9	6.8	95.9	4.1	100.0
	有効パーセント	28.1	44.0	20.8	7.1	100.0		
女性	度数	232	398	267	99	996	35	1031
	パーセント	22.5	38.6	25.9	9.6	96.6	3.4	100.0
	有効パーセント	23.3	40.0	26.8	9.9	100.0		
【年齢別】								
65歳未満	度数	277	509	360	122	1268	29	1297
	パーセント	21.4	39.2	27.8	9.4	97.8	2.2	100.0
	有効パーセント	21.8	40.1	28.4	9.6	100.0		
65歳以上	度数	210	288	94	37	629	44	673
	パーセント	31.2	42.8	14.0	5.5	93.5	6.5	100.0
	有効パーセント	33.4	45.8	14.9	5.9	100.0		
【圏域別】								
仙南圏域	度数	58	96	63	27	244	6	250
	パーセント	23.2	38.4	25.2	10.8	97.6	2.4	100.0
	有効パーセント	23.8	39.3	25.8	11.1	100.0		
仙台圏域	度数	58	109	81	19	267	9	276
	パーセント	21.0	39.5	29.3	6.9	96.7	3.3	100.0
	有効パーセント	21.7	40.8	30.3	7.1	100.0		
大崎圏域	度数	70	115	61	24	270	17	287
	パーセント	24.4	40.1	21.3	8.4	94.1	5.9	100.0
	有効パーセント	25.9	42.6	22.6	8.9	100.0		
栗原圏域	度数	82	116	61	22	281	6	287
	パーセント	28.6	40.4	21.3	7.7	97.9	2.1	100.0
	有効パーセント	29.2	41.3	21.7	7.8	100.0		
登米圏域	度数	53	120	74	25	272	12	284
	パーセント	18.7	42.3	26.1	8.8	95.8	4.2	100.0
	有効パーセント	19.5	44.1	27.2	9.2	100.0		
石巻圏域	度数	59	121	64	26	270	9	279
	パーセント	21.1	43.4	22.9	9.3	96.8	3.2	100.0
	有効パーセント	21.9	44.8	23.7	9.6	100.0		
気仙沼・本吉 圏域	度数	95	104	36	15	250	6	256
	パーセント	37.1	40.6	14.1	5.9	97.7	2.3	100.0
	有効パーセント	38.0	41.6	14.4	6.0	100.0		

取組 3 1

関心度度数・割合表

		有 効				合計	欠 損 値	合 計
		関心がある	ある程度 関心がある	あまり 関心がない	関心がない			
県全体	度数	1035	736	96	65	1932	121	2053
	パーセント	50.4	35.8	4.7	3.2	94.1	5.9	100.0
	有効パーセント	53.6	38.1	5.0	3.4	100.0		
【性別】								
男性	度数	502	334	33	28	897	52	949
	パーセント	52.9	35.2	3.5	3.0	94.5	5.5	100.0
	有効パーセント	56.0	37.2	3.7	3.1	100.0		
女性	度数	503	383	59	34	979	52	1031
	パーセント	48.8	37.1	5.7	3.3	95.0	5.0	100.0
	有効パーセント	51.4	39.1	6.0	3.5	100.0		
【年齢別】								
65歳未満	度数	642	514	61	38	1255	42	1297
	パーセント	49.5	39.6	4.7	2.9	96.8	3.2	100.0
	有効パーセント	51.2	41.0	4.9	3.0	100.0		
65歳以上	度数	359	199	32	22	612	61	673
	パーセント	53.3	29.6	4.8	3.3	90.9	9.1	100.0
	有効パーセント	58.7	32.5	5.2	3.6	100.0		
【圏域別】								
仙南圏域	度数	129	99	8	4	240	10	250
	パーセント	51.6	39.6	3.2	1.6	96.0	4.0	100.0
	有効パーセント	53.8	41.3	3.3	1.7	100.0		
仙台圏域	度数	130	108	16	8	262	14	276
	パーセント	47.1	39.1	5.8	2.9	94.9	5.1	100.0
	有効パーセント	49.6	41.2	6.1	3.1	100.0		
大崎圏域	度数	137	102	19	12	270	17	287
	パーセント	47.7	35.5	6.6	4.2	94.1	5.9	100.0
	有効パーセント	50.7	37.8	7.0	4.4	100.0		
栗原圏域	度数	154	96	15	9	274	13	287
	パーセント	53.7	33.4	5.2	3.1	95.5	4.5	100.0
	有効パーセント	56.2	35.0	5.5	3.3	100.0		
登米圏域	度数	136	108	13	11	268	16	284
	パーセント	47.9	38.0	4.6	3.9	94.4	5.6	100.0
	有効パーセント	50.7	40.3	4.9	4.1	100.0		
石巻圏域	度数	142	105	11	10	268	11	279
	パーセント	50.9	37.6	3.9	3.6	96.1	3.9	100.0
	有効パーセント	53.0	39.2	4.1	3.7	100.0		
気仙沼・本吉 圏域	度数	155	77	5	6	243	13	256
	パーセント	60.5	30.1	2.0	2.3	94.9	5.1	100.0
	有効パーセント	63.8	31.7	2.1	2.5	100.0		

取組 3 1

重視度度数・割合表

		有 効					合計	欠 損 値	合 計
		重要	やや重要	あまり重要 ではない	重要では ない	わからない			
県全体	度数	1291	460	39	13	141	1944	109	2053
	パーセント	62.9	22.4	1.9	0.6	6.9	94.7	5.3	100.0
	有効パーセント	66.4	23.7	2.0	0.7	7.3	100.0		
	「わからない」を除く 有効パーセント	71.6	25.5	2.2	0.7		100.0		
【性別】									
男性	度数	611	221	22	5	48	907	42	949
	パーセント	64.4	23.3	2.3	0.5	5.1	95.6	4.4	100.0
	有効パーセント	67.4	24.4	2.4	0.6	5.3	100.0		
女性	度数	641	228	16	7	87	979	52	1031
	パーセント	62.2	22.1	1.6	0.7	8.4	95.0	5.0	100.0
	有効パーセント	65.5	23.3	1.6	0.7	8.9	100.0		
【年齢別】									
65歳未満	度数	820	318	31	10	85	1264	33	1297
	パーセント	63.2	24.5	2.4	0.8	6.6	97.5	2.5	100.0
	有効パーセント	64.9	25.2	2.5	0.8	6.7	100.0		
65歳以上	度数	426	130	7	2	48	613	60	673
	パーセント	63.3	19.3	1.0	0.3	7.1	91.1	8.9	100.0
	有効パーセント	69.5	21.2	1.1	0.3	7.8	100.0		
【圏域別】									
仙南圏域	度数	165	54	9	2	13	243	7	250
	パーセント	66.0	21.6	3.6	0.8	5.2	97.2	2.8	100.0
	有効パーセント	67.9	22.2	3.7	0.8	5.3	100.0		
仙台圏域	度数	168	71	5	0	17	261	15	276
	パーセント	60.9	25.7	1.8	0.0	6.2	94.6	5.4	100.0
	有効パーセント	64.4	27.2	1.9	0.0	6.5	100.0		
大崎圏域	度数	171	67	5	3	22	268	19	287
	パーセント	59.6	23.3	1.7	1.0	7.7	93.4	6.6	100.0
	有効パーセント	63.8	25.0	1.9	1.1	8.2	100.0		
栗原圏域	度数	181	63	7	1	23	275	12	287
	パーセント	63.1	22.0	2.4	0.3	8.0	95.8	4.2	100.0
	有効パーセント	65.8	22.9	2.5	0.4	8.4	100.0		
登米圏域	度数	177	68	5	4	16	270	14	284
	パーセント	62.3	23.9	1.8	1.4	5.6	95.1	4.9	100.0
	有効パーセント	65.6	25.2	1.9	1.5	5.9	100.0		
石巻圏域	度数	175	66	5	0	20	266	13	279
	パーセント	62.7	23.7	1.8	0.0	7.2	95.3	4.7	100.0
	有効パーセント	65.8	24.8	1.9	0.0	7.5	100.0		
気仙沼・本吉 圏域	度数	183	48	2	1	15	249	7	256
	パーセント	71.5	18.8	0.8	0.4	5.9	97.3	2.7	100.0
	有効パーセント	73.5	19.3	0.8	0.4	6.0	100.0		

取組 3 1

満足度度数・割合表

		有 効					合計	欠 損 値	合 計
		満足	やや満足	やや不満	不満	わからない			
県全体	度数	300	754	335	106	415	1910	143	2053
	パーセント	14.6	36.7	16.3	5.2	20.2	93.0	7.0	
	有効パーセント	15.7	39.5	17.5	5.5	21.7	100.0		
	「わからない」を除く有効パーセント	20.1	50.4	22.4	7.1		100.0		
【性別】									
男性	度数	159	375	161	57	144	896	53	949
	パーセント	16.8	39.5	17.0	6.0	15.2	94.4	5.6	
	有効パーセント	17.7	41.9	18.0	6.4	16.1	100.0		
女性	度数	130	365	161	45	256	957	74	1031
	パーセント	12.6	35.4	15.6	4.4	24.8	92.8	7.2	
	有効パーセント	13.6	38.1	16.8	4.7	26.8	100.0		
【年齢別】									
65歳未満	度数	167	466	230	87	298	1248	49	1297
	パーセント	12.9	35.9	17.7	6.7	23.0	96.2	3.8	
	有効パーセント	13.4	37.3	18.4	7.0	23.9	100.0		
65歳以上	度数	122	272	91	14	98	597	76	673
	パーセント	18.1	40.4	13.5	2.1	14.6	88.7	11.3	
	有効パーセント	20.4	45.6	15.2	2.3	16.4	100.0		
【圏域別】									
仙南圏域	度数	37	90	46	16	50	239	11	250
	パーセント	14.8	36.0	18.4	6.4	20.0	95.6	4.4	
	有効パーセント	15.5	37.7	19.2	6.7	20.9	100.0		
仙台圏域	度数	33	92	50	14	66	255	21	276
	パーセント	12.0	33.3	18.1	5.1	23.9	92.4	7.6	
	有効パーセント	12.9	36.1	19.6	5.5	25.9	100.0		
大崎圏域	度数	38	100	52	12	64	266	21	287
	パーセント	13.2	34.8	18.1	4.2	22.3	92.7	7.3	
	有効パーセント	14.3	37.6	19.5	4.5	24.1	100.0		
栗原圏域	度数	59	112	39	12	50	272	15	287
	パーセント	20.6	39.0	13.6	4.2	17.4	94.8	5.2	
	有効パーセント	21.7	41.2	14.3	4.4	18.4	100.0		
登米圏域	度数	40	116	39	14	55	264	20	284
	パーセント	14.1	40.8	13.7	4.9	19.4	93.0	7.0	
	有効パーセント	15.2	43.9	14.8	5.3	20.8	100.0		
石巻圏域	度数	29	112	50	15	58	264	15	279
	パーセント	10.4	40.1	17.9	5.4	20.8	94.6	5.4	
	有効パーセント	11.0	42.4	18.9	5.7	22.0	100.0		
気仙沼・本吉圏域	度数	46	105	41	17	36	245	11	256
	パーセント	18.0	41.0	16.0	6.6	14.1	95.7	4.3	
	有効パーセント	18.8	42.9	16.7	6.9	14.7	100.0		

取組 3 1

特に優先すべきと思う項目度数・割合表

		有 効									欠 損 値	合 計
		ア	イ	ウ	エ	オ	カ	キ	ク	合計		
県全体	度数	1039	1167	710	525	469	495	648	416	5469	127	5596
	パーセント	18.6	20.9	12.7	9.4	8.4	8.8	11.6	7.4	97.7	2.3	100.0
	有効パーセント	19.0	21.3	13.0	9.6	8.6	9.1	11.8	7.6	100.0		
母数：1926	有効パーセント	53.9	60.6	36.9	27.3	24.4	25.7	33.6	21.6			
合計：2053	度数パーセント											
【性別】												
男性	度数	497	529	325	248	240	247	288	197	2571	52	2623
	パーセント	18.9	20.2	12.4	9.5	9.1	9.4	11.0	7.5	98.0	2.0	100.0
	有効パーセント	19.3	20.6	12.6	9.6	9.3	9.6	11.2	7.7	100.0		
女性	度数	513	602	361	264	217	232	347	205	2741	57	2798
	パーセント	18.3	21.5	12.9	9.4	7.8	8.3	12.4	7.3	98.0	2.0	100.0
	有効パーセント	18.7	22.0	13.2	9.6	7.9	8.5	12.7	7.5	100.0		
【年齢別】												
65歳未満	度数	675	737	474	341	278	329	447	253	3534	49	3583
	パーセント	18.8	20.6	13.2	9.5	7.8	9.2	12.5	7.1	98.6	1.4	100.0
	有効パーセント	19.1	20.9	13.4	9.6	7.9	9.3	12.6	7.2	100.0		
65歳以上	度数	330	387	209	171	179	150	186	148	1760	60	1820
	パーセント	18.1	21.3	11.5	9.4	9.8	8.2	10.2	8.1	96.7	3.3	100.0
	有効パーセント	18.8	22.0	11.9	9.7	10.2	8.5	10.6	8.4	100.0		
【圏域別】												
仙南圏域	度数	141	155	89	56	47	63	91	58	700	9	709
	パーセント	19.9	21.9	12.6	7.9	6.6	8.9	12.8	8.2	98.7	1.3	100.0
	有効パーセント	20.1	22.1	12.7	8.0	6.7	9.0	13.0	8.3	100.0		
仙台圏域	度数	151	163	101	55	61	67	103	56	757	13	770
	パーセント	19.6	21.2	13.1	7.1	7.9	8.7	13.4	7.3	98.3	1.7	100.0
	有効パーセント	19.9	21.5	13.3	7.3	8.1	8.9	13.6	7.4	100.0		
大崎圏域	度数	140	168	87	61	66	50	90	57	719	21	740
	パーセント	18.9	22.7	11.8	8.2	8.9	6.8	12.2	7.7	97.2	2.8	100.0
	有効パーセント	19.5	23.4	12.1	8.5	9.2	7.0	12.5	7.9	100.0		
栗原圏域	度数	149	183	99	62	72	65	87	56	773	17	790
	パーセント	18.9	23.2	12.5	7.8	9.1	8.2	11.0	7.1	97.8	2.2	100.0
	有効パーセント	19.3	23.7	12.8	8.0	9.3	8.4	11.3	7.2	100.0		
登米圏域	度数	147	158	104	63	70	61	98	59	760	15	775
	パーセント	19.0	20.4	13.4	8.1	9.0	7.9	12.6	7.6	98.1	1.9	100.0
	有効パーセント	19.3	20.8	13.7	8.3	9.2	8.0	12.9	7.8	100.0		
石巻圏域	度数	122	148	95	86	59	73	79	43	705	17	722
	パーセント	16.9	20.5	13.2	11.9	8.2	10.1	10.9	6.0	97.6	2.4	100.0
	有効パーセント	17.3	21.0	13.5	12.2	8.4	10.4	11.2	6.1	100.0		
気仙沼・本吉圏域	度数	134	120	90	120	74	88	75	64	765	10	775
	パーセント	17.3	15.5	11.6	15.5	9.5	11.4	9.7	8.3	98.7	1.3	100.0
	有効パーセント	17.5	15.7	11.8	15.7	9.7	11.5	9.8	8.4	100.0		

取組 3 2

認知度度数・割合表

		有 効				合計	欠 損 値	合 計
		知っている	ある程度知っている	あまり知らない	知らない			
県全体	度数	212	646	750	340	1948	105	2053
	パーセント	10.3	31.5	36.5	16.6	94.9	5.1	100.0
	有効パーセント	10.9	33.2	38.5	17.5	100.0		
【性別】								
男性	度数	122	336	323	125	906	43	949
	パーセント	12.9	35.4	34.0	13.2	95.5	4.5	100.0
	有効パーセント	13.5	37.1	35.7	13.8	100.0		
女性	度数	84	282	410	209	985	46	1031
	パーセント	8.1	27.4	39.8	20.3	95.5	4.5	100.0
	有効パーセント	8.5	28.6	41.6	21.2	100.0		
【年齢別】								
65歳未満	度数	91	372	539	260	1262	35	1297
	パーセント	7.0	28.7	41.6	20.0	97.3	2.7	100.0
	有効パーセント	7.2	29.5	42.7	20.6	100.0		
65歳以上	度数	116	246	190	68	620	53	673
	パーセント	17.2	36.6	28.2	10.1	92.1	7.9	100.0
	有効パーセント	18.7	39.7	30.6	11.0	100.0		
【圏域別】								
仙南圏域	度数	15	72	96	59	242	8	250
	パーセント	6.0	28.8	38.4	23.6	96.8	3.2	100.0
	有効パーセント	6.2	29.8	39.7	24.4	100.0		
仙台圏域	度数	23	89	116	41	269	7	276
	パーセント	8.3	32.2	42.0	14.9	97.5	2.5	100.0
	有効パーセント	8.6	33.1	43.1	15.2	100.0		
大崎圏域	度数	28	91	96	54	269	18	287
	パーセント	9.8	31.7	33.4	18.8	93.7	6.3	100.0
	有効パーセント	10.4	33.8	35.7	20.1	100.0		
栗原圏域	度数	47	91	95	39	272	15	287
	パーセント	16.4	31.7	33.1	13.6	94.8	5.2	100.0
	有効パーセント	17.3	33.5	34.9	14.3	100.0		
登米圏域	度数	33	90	103	46	272	12	284
	パーセント	11.6	31.7	36.3	16.2	95.8	4.2	100.0
	有効パーセント	12.1	33.1	37.9	16.9	100.0		
石巻圏域	度数	25	80	115	49	269	10	279
	パーセント	9.0	28.7	41.2	17.6	96.4	3.6	100.0
	有効パーセント	9.3	29.7	42.8	18.2	100.0		
気仙沼・本吉圏域	度数	31	88	95	33	247	9	256
	パーセント	12.1	34.4	37.1	12.9	96.5	3.5	100.0
	有効パーセント	12.6	35.6	38.5	13.4	100.0		

取組 3 2

関心度度数・割合表

		有 効				合計	欠 損 値	合 計
		関心がある	ある程度 関心がある	あまり 関心がない	関心がない			
県全体	度数	589	958	262	106	1915	138	2053
	パーセント	28.7	46.7	12.8	5.2	93.3	6.7	100.0
	有効パーセント	30.8	50.0	13.7	5.5	100.0		
【性別】								
男性	度数	312	438	103	40	893	56	949
	パーセント	32.9	46.2	10.9	4.2	94.1	5.9	100.0
	有効パーセント	34.9	49.0	11.5	4.5	100.0		
女性	度数	255	498	150	63	966	65	1031
	パーセント	24.7	48.3	14.5	6.1	93.7	6.3	100.0
	有効パーセント	26.4	51.6	15.5	6.5	100.0		
【年齢別】								
65歳未満	度数	324	643	201	73	1241	56	1297
	パーセント	25.0	49.6	15.5	5.6	95.7	4.3	100.0
	有効パーセント	26.1	51.8	16.2	5.9	100.0		
65歳以上	度数	242	286	53	28	609	64	673
	パーセント	36.0	42.5	7.9	4.2	90.5	9.5	100.0
	有効パーセント	39.7	47.0	8.7	4.6	100.0		
【圏域別】								
仙南圏域	度数	63	122	41	14	240	10	250
	パーセント	25.2	48.8	16.4	5.6	96.0	4.0	100.0
	有効パーセント	26.3	50.8	17.1	5.8	100.0		
仙台圏域	度数	79	144	29	14	266	10	276
	パーセント	28.6	52.2	10.5	5.1	96.4	3.6	100.0
	有効パーセント	29.7	54.1	10.9	5.3	100.0		
大崎圏域	度数	71	133	41	19	264	23	287
	パーセント	24.7	46.3	14.3	6.6	92.0	8.0	100.0
	有効パーセント	26.9	50.4	15.5	7.2	100.0		
栗原圏域	度数	104	115	38	13	270	17	287
	パーセント	36.2	40.1	13.2	4.5	94.1	5.9	100.0
	有効パーセント	38.5	42.6	14.1	4.8	100.0		
登米圏域	度数	88	130	36	11	265	19	284
	パーセント	31.0	45.8	12.7	3.9	93.3	6.7	100.0
	有効パーセント	33.2	49.1	13.6	4.2	100.0		
石巻圏域	度数	63	144	39	16	262	17	279
	パーセント	22.6	51.6	14.0	5.7	93.9	6.1	100.0
	有効パーセント	24.0	55.0	14.9	6.1	100.0		
気仙沼・本吉 圏域	度数	86	123	23	9	241	15	256
	パーセント	33.6	48.0	9.0	3.5	94.1	5.9	100.0
	有効パーセント	35.7	51.0	9.5	3.7	100.0		

取組 3 2

重視度度数・割合表

		有 効					合計	欠 損 値	合 計
		重要	やや重要	あまり重要 ではない	重要では ない	わからない			
県全体	度数	919	659	73	19	238	1908	145	2053
	パーセント	44.8	32.1	3.6	0.9	11.6	92.9	7.1	100.0
	有効パーセント	48.2	34.5	3.8	1.0	12.5	100.0		
	「わからない」を除く 有効パーセント	55.0	39.5	4.4	1.1		100.0		
【性別】									
男性	度数	447	311	37	11	88	894	55	949
	パーセント	47.1	32.8	3.9	1.2	9.3	94.2	5.8	100.0
	有効パーセント	50.0	34.8	4.1	1.2	9.8	100.0		
女性	度数	445	331	36	7	142	961	70	1031
	パーセント	43.2	32.1	3.5	0.7	13.8	93.2	6.8	100.0
	有効パーセント	46.3	34.4	3.7	0.7	14.8	100.0		
【年齢別】									
65歳未満	度数	543	464	59	15	162	1243	54	1297
	パーセント	41.9	35.8	4.5	1.2	12.5	95.8	4.2	100.0
	有効パーセント	43.7	37.3	4.7	1.2	13.0	100.0		
65歳以上	度数	348	174	14	4	63	603	70	673
	パーセント	51.7	25.9	2.1	0.6	9.4	89.6	10.4	100.0
	有効パーセント	57.7	28.9	2.3	0.7	10.4	100.0		
【圏域別】									
仙南圏域	度数	107	85	17	1	31	241	9	250
	パーセント	42.8	34.0	6.8	0.4	12.4	96.4	3.6	100.0
	有効パーセント	44.4	35.3	7.1	0.4	12.9	100.0		
仙台圏域	度数	137	91	10	3	25	266	10	276
	パーセント	49.6	33.0	3.6	1.1	9.1	96.4	3.6	100.0
	有効パーセント	51.5	34.2	3.8	1.1	9.4	100.0		
大崎圏域	度数	114	100	11	3	37	265	22	287
	パーセント	39.7	34.8	3.8	1.0	12.9	92.3	7.7	100.0
	有効パーセント	43.0	37.7	4.2	1.1	14.0	100.0		
栗原圏域	度数	132	83	5	1	39	260	27	287
	パーセント	46.0	28.9	1.7	0.3	13.6	90.6	9.4	100.0
	有効パーセント	50.8	31.9	1.9	0.4	15.0	100.0		
登米圏域	度数	145	83	8	5	26	267	17	284
	パーセント	51.1	29.2	2.8	1.8	9.2	94.0	6.0	100.0
	有効パーセント	54.3	31.1	3.0	1.9	9.7	100.0		
石巻圏域	度数	111	104	10	3	33	261	18	279
	パーセント	39.8	37.3	3.6	1.1	11.8	93.5	6.5	100.0
	有効パーセント	42.5	39.8	3.8	1.1	12.6	100.0		
気仙沼・本吉 圏域	度数	128	79	9	2	26	244	12	256
	パーセント	50.0	30.9	3.5	0.8	10.2	95.3	4.7	100.0
	有効パーセント	52.5	32.4	3.7	0.8	10.7	100.0		

取組 3 2

満足度度数・割合表

		有 効					合計	欠 損 値	合 計
		満足	やや満足	やや不満	不満	わからない			
県全体	度数	190	668	308	102	600	1868	185	2053
	パーセント	9.3	32.5	15.0	5.0	29.2	91.0	9.0	100.0
	有効パーセント	10.2	35.8	16.5	5.5	32.1	100.0		
	「わからない」を除く有効パーセント	15.0	52.7	24.3	8.0		100.0		
【性別】									
男性	度数	98	323	164	65	228	878	71	949
	パーセント	10.3	34.0	17.3	6.8	24.0	92.5	7.5	100.0
	有効パーセント	11.2	36.8	18.7	7.4	26.0	100.0		
女性	度数	86	332	134	31	357	940	91	1031
	パーセント	8.3	32.2	13.0	3.0	34.6	91.2	8.8	100.0
	有効パーセント	9.1	35.3	14.3	3.3	38.0	100.0		
【年齢別】									
65歳未満	度数	90	410	202	72	452	1226	71	1297
	パーセント	6.9	31.6	15.6	5.6	34.8	94.5	5.5	100.0
	有効パーセント	7.3	33.4	16.5	5.9	36.9	100.0		
65歳以上	度数	95	244	95	22	127	583	90	673
	パーセント	14.1	36.3	14.1	3.3	18.9	86.6	13.4	100.0
	有効パーセント	16.3	41.9	16.3	3.8	21.8	100.0		
【圏域別】									
仙南圏域	度数	19	79	42	8	89	237	13	250
	パーセント	7.6	31.6	16.8	3.2	35.6	94.8	5.2	100.0
	有効パーセント	8.0	33.3	17.7	3.4	37.6	100.0		
仙台圏域	度数	23	95	51	16	77	262	14	276
	パーセント	8.3	34.4	18.5	5.8	27.9	94.9	5.1	100.0
	有効パーセント	8.8	36.3	19.5	6.1	29.4	100.0		
大崎圏域	度数	22	94	44	12	89	261	26	287
	パーセント	7.7	32.8	15.3	4.2	31.0	90.9	9.1	100.0
	有効パーセント	8.4	36.0	16.9	4.6	34.1	100.0		
栗原圏域	度数	41	95	31	11	74	252	35	287
	パーセント	14.3	33.1	10.8	3.8	25.8	87.8	12.2	100.0
	有効パーセント	16.3	37.7	12.3	4.4	29.4	100.0		
登米圏域	度数	28	94	41	17	81	261	23	284
	パーセント	9.9	33.1	14.4	6.0	28.5	91.9	8.1	100.0
	有効パーセント	10.7	36.0	15.7	6.5	31.0	100.0		
石巻圏域	度数	18	95	45	14	87	259	20	279
	パーセント	6.5	34.1	16.1	5.0	31.2	92.8	7.2	100.0
	有効パーセント	6.9	36.7	17.4	5.4	33.6	100.0		
気仙沼・本吉圏域	度数	28	89	39	16	65	237	19	256
	パーセント	10.9	34.8	15.2	6.3	25.4	92.6	7.4	100.0
	有効パーセント	11.8	37.6	16.5	6.8	27.4	100.0		

取組 3 2

特に優先すべきと思う項目度数・割合表

		有 効							欠 損 値	合 計
		ア	イ	ウ	エ	オ	カ	合計		
県全体	度数	651	1099	337	594	717	578	3976	169	4145
	パーセント	15.7	26.5	8.1	14.3	17.3	13.9	95.9	4.1	100.0
	母数：1884	有効パーセント	16.4	27.6	8.5	14.9	18.0	14.5	100.0	
合計：2053	度数パーセント	34.6	58.3	17.9	31.5	38.1	30.7			
【性別】										
男性	度数	320	519	160	274	313	297	1883	64	1947
	パーセント	16.4	26.7	8.2	14.1	16.1	15.3	96.7	3.3	100.0
		有効パーセント	17.0	27.6	8.5	14.6	16.6	15.8	100.0	
女性	度数	308	551	168	311	386	263	1987	84	2071
	パーセント	14.9	26.6	8.1	15.0	18.6	12.7	95.9	4.1	100.0
		有効パーセント	15.5	27.7	8.5	15.7	19.4	13.2	100.0	
【年齢別】										
65歳未満	度数	404	709	191	388	466	365	2523	76	2599
	パーセント	15.5	27.3	7.3	14.9	17.9	14.0	97.1	2.9	100.0
		有効パーセント	16.0	28.1	7.6	15.4	18.5	14.5	100.0	
65歳以上	度数	223	352	137	193	232	194	71	1331	1402
	パーセント	15.9	25.1	9.8	13.8	16.5	13.8	5.1	94.9	100.0
		有効パーセント	314.1	495.8	193.0	271.8	326.8	273.2	100.0	
【圏域別】										
仙南圏域	度数	73	122	48	75	88	61	467	19	486
	パーセント	15.0	25.1	9.9	15.4	18.1	12.6	96.1	3.9	100.0
		有効パーセント	15.6	26.1	10.3	16.1	18.8	13.1	100.0	
仙台圏域	度数	91	159	46	93	103	86	578	14	592
	パーセント	15.4	26.9	7.8	15.7	17.4	14.5	97.6	2.4	100.0
		有効パーセント	15.7	27.5	8.0	16.1	17.8	14.9	100.0	
大崎圏域	度数	101	149	49	78	95	83	555	27	582
	パーセント	17.4	25.6	8.4	13.4	16.3	14.3	95.4	4.6	100.0
		有効パーセント	18.2	26.8	8.8	14.1	17.1	15.0	100.0	
栗原圏域	度数	89	162	44	103	99	91	588	17	605
	パーセント	14.7	26.8	7.3	17.0	16.4	15.0	97.2	2.8	100.0
		有効パーセント	15.1	27.6	7.5	17.5	16.8	15.5	100.0	
登米圏域	度数	109	171	56	92	104	86	618	16	634
	パーセント	17.2	27.0	8.8	14.5	16.4	13.6	97.5	2.5	100.0
		有効パーセント	17.6	27.7	9.1	14.9	16.8	13.9	100.0	
石巻圏域	度数	86	138	39	62	98	61	484	26	510
	パーセント	9.8	19.6	35.7	7.8	7.2	16.9	97.0	3.0	100.0
		有効パーセント	10.1	20.2	36.8	8.0	7.4	17.4	100.0	
気仙沼・本吉圏域	度数	68	137	42	68	98	75	488	19	507
	パーセント	13.4	27.0	8.3	13.4	19.3	14.8	96.3	3.7	100.0
		有効パーセント	13.9	28.1	8.6	13.9	20.1	15.4	100.0	

取組 3 3

認知度度数・割合表

		有 効				合計	欠 損 値	合 計
		知っている	ある程度 知っている	あまり 知らない	知らない			
県全体	度数	243	615	715	367	1940	113	2053
	パーセント	11.8	30.0	34.8	17.9	94.5	5.5	100.0
	有効パーセント	12.5	31.7	36.9	18.9	100.0		
【性別】								
男性	度数	124	297	335	146	902	47	949
	パーセント	13.1	31.3	35.3	15.4	95.0	5.0	100.0
	有効パーセント	13.7	32.9	37.1	16.2	100.0		
女性	度数	107	302	363	209	981	50	1031
	パーセント	10.4	29.3	35.2	20.3	95.2	4.8	100.0
	有効パーセント	10.9	30.8	37.0	21.3	100.0		
【年齢別】								
65歳未満	度数	120	364	506	272	1262	35	1297
	パーセント	9.3	28.1	39.0	21.0	97.3	2.7	100.0
	有効パーセント	9.5	28.8	40.1	21.6	100.0		
65歳以上	度数	112	234	189	77	612	61	673
	パーセント	16.6	34.8	28.1	11.4	90.9	9.1	100.0
	有効パーセント	18.3	38.2	30.9	12.6	100.0		
【圏域別】								
仙南圏域	度数	29	68	89	54	240	10	250
	パーセント	11.6	27.2	35.6	21.6	96.0	4.0	100.0
	有効パーセント	12.1	28.3	37.1	22.5	100.0		
仙台圏域	度数	33	82	106	50	271	5	276
	パーセント	12.0	29.7	38.4	18.1	98.2	1.8	100.0
	有効パーセント	12.2	30.3	39.1	18.5	100.0		
大崎圏域	度数	35	88	98	49	270	17	287
	パーセント	12.2	30.7	34.1	17.1	94.1	5.9	100.0
	有効パーセント	13.0	32.6	36.3	18.1	100.0		
栗原圏域	度数	38	93	93	44	268	19	287
	パーセント	13.2	32.4	32.4	15.3	93.4	6.6	100.0
	有効パーセント	14.2	34.7	34.7	16.4	100.0		
登米圏域	度数	33	92	91	52	268	16	284
	パーセント	11.6	32.4	32.0	18.3	94.4	5.6	100.0
	有効パーセント	12.3	34.3	34.0	19.4	100.0		
石巻圏域	度数	20	95	107	49	271	8	279
	パーセント	7.2	34.1	38.4	17.6	97.1	2.9	100.0
	有効パーセント	7.4	35.1	39.5	18.1	100.0		
気仙沼・本吉 圏域	度数	39	66	95	46	246	10	256
	パーセント	15.2	25.8	37.1	18.0	96.1	3.9	100.0
	有効パーセント	15.9	26.8	38.6	18.7	100.0		

取組 3 3

関心度度数・割合表

		有 効				合計	欠 損 値	合 計
		関心がある	ある程度 関心がある	あまり 関心がない	関心がない			
県全体	度数	538	954	278	114	1884	169	2053
	パーセント	26.2	46.5	13.5	5.6	91.8	8.2	100.0
	有効パーセント	28.6	50.6	14.8	6.1	100.0		
【性別】								
男性	度数	274	442	126	45	887	62	949
	パーセント	28.9	46.6	13.3	4.7	93.5	6.5	100.0
	有効パーセント	30.9	49.8	14.2	5.1	100.0		
女性	度数	243	493	143	65	944	87	1031
	パーセント	23.6	47.8	13.9	6.3	91.6	8.4	100.0
	有効パーセント	25.7	52.2	15.1	6.9	100.0		
【年齢別】								
65歳未満	度数	281	663	207	78	1229	68	1297
	パーセント	21.7	51.1	16.0	6.0	94.8	5.2	100.0
	有効パーセント	22.9	53.9	16.8	6.3	100.0		
65歳以上	度数	235	267	60	31	593	80	673
	パーセント	34.9	39.7	8.9	4.6	88.1	11.9	100.0
	有効パーセント	39.6	45.0	10.1	5.2	100.0		
【圏域別】								
仙南圏域	度数	66	120	35	13	234	16	250
	パーセント	26.4	48.0	14.0	5.2	93.6	6.4	100.0
	有効パーセント	28.2	51.3	15.0	5.6	100.0		
仙台圏域	度数	75	128	46	12	261	15	276
	パーセント	27.2	46.4	16.7	4.3	94.6	5.4	100.0
	有効パーセント	28.7	49.0	17.6	4.6	100.0		
大崎圏域	度数	77	123	38	21	259	28	287
	パーセント	26.8	42.9	13.2	7.3	90.2	9.8	100.0
	有効パーセント	29.7	47.5	14.7	8.1	100.0		
栗原圏域	度数	77	129	41	15	262	25	287
	パーセント	26.8	44.9	14.3	5.2	91.3	8.7	100.0
	有効パーセント	29.4	49.2	15.6	5.7	100.0		
登米圏域	度数	78	135	35	14	262	22	284
	パーセント	27.5	47.5	12.3	4.9	92.3	7.7	100.0
	有効パーセント	29.8	51.5	13.4	5.3	100.0		
石巻圏域	度数	65	150	33	16	264	15	279
	パーセント	23.3	53.8	11.8	5.7	94.6	5.4	100.0
	有効パーセント	24.6	56.8	12.5	6.1	100.0		
気仙沼・本吉 圏域	度数	68	128	34	10	240	16	256
	パーセント	26.6	50.0	13.3	3.9	93.8	6.3	100.0
	有効パーセント	28.3	53.3	14.2	4.2	100.0		

取組 3 3

重視度度数・割合表

		有 効					合計	欠 損 値	合 計
		重要	やや重要	あまり重要 ではない	重要では ない	わからない			
県全体	度数	846	709	88	17	261	1921	132	2053
	パーセント	41.2	34.5	4.3	0.8	12.7	93.6	6.4	100.0
	有効パーセント	44.0	36.9	4.6	0.9	13.6	100.0		
	「わからない」を除く 有効パーセント	51.0	42.7	5.3	1.0		100.0		
【性別】									
男性	度数	409	340	44	11	96	900	49	949
	パーセント	43.1	35.8	4.6	1.2	10.1	94.8	5.2	100.0
	有効パーセント	45.4	37.8	4.9	1.2	10.7	100.0		
女性	度数	410	356	43	6	151	966	65	1031
	パーセント	39.8	34.5	4.2	0.6	14.6	93.7	6.3	100.0
	有効パーセント	42.4	36.9	4.5	0.6	15.6	100.0		
【年齢別】									
65歳未満	度数	502	495	61	11	178	1247	50	1297
	パーセント	38.7	38.2	4.7	0.8	13.7	96.1	3.9	100.0
	有効パーセント	40.3	39.7	4.9	0.9	14.3	100.0		
65歳以上	度数	314	198	26	6	66	610	63	673
	パーセント	46.7	29.4	3.9	0.9	9.8	90.6	9.4	100.0
	有効パーセント	51.5	32.5	4.3	1.0	10.8	100.0		
【圏域別】									
仙南圏域	度数	98	96	18	0	27	239	11	250
	パーセント	39.2	38.4	7.2	0.0	10.8	95.6	4.4	100.0
	有効パーセント	41.0	40.2	7.5	0.0	11.3	100.0		
仙台圏域	度数	123	94	17	1	32	267	9	276
	パーセント	44.6	34.1	6.2	0.4	11.6	96.7	3.3	100.0
	有効パーセント	46.1	35.2	6.4	0.4	12.0	100.0		
大崎圏域	度数	110	101	10	4	43	268	19	287
	パーセント	38.3	35.2	3.5	1.4	15.0	93.4	6.6	100.0
	有効パーセント	41.0	37.7	3.7	1.5	16.0	100.0		
栗原圏域	度数	117	99	8	3	40	267	20	287
	パーセント	40.8	34.5	2.8	1.0	13.9	93.0	7.0	100.0
	有効パーセント	43.8	37.1	3.0	1.1	15.0	100.0		
登米圏域	度数	130	95	10	1	29	265	19	284
	パーセント	45.8	33.5	3.5	0.4	10.2	93.3	6.7	100.0
	有効パーセント	49.1	35.8	3.8	0.4	10.9	100.0		
石巻圏域	度数	114	105	10	4	31	264	15	279
	パーセント	40.9	37.6	3.6	1.4	11.1	94.6	5.4	100.0
	有効パーセント	43.2	39.8	3.8	1.5	11.7	100.0		
気仙沼・本吉 圏域	度数	108	91	12	3	31	245	11	256
	パーセント	42.2	35.5	4.7	1.2	12.1	95.7	4.3	100.0
	有効パーセント	44.1	37.1	4.9	1.2	12.7	100.0		

取組 3 3

満足度度数・割合表

		有 効					合計	欠 損 値	合 計
		満足	やや満足	やや不満	不満	わからない			
県全体	度数	191	687	313	75	608	1874	179	2053
	パーセント	9.3	33.5	15.2	3.7	29.6	91.3	8.7	100.0
	有効パーセント	10.2	36.7	16.7	4.0	32.4	100.0		
	「わからない」を除く有効パーセント	15.1	54.3	24.7	5.9		100.0		
【性別】									
男性	度数	92	346	162	44	235	879	70	949
	パーセント	9.7	36.5	17.1	4.6	24.8	92.6	7.4	100.0
	有効パーセント	10.5	39.4	18.4	5.0	26.7	100.0		
女性	度数	88	329	143	27	354	941	90	1031
	パーセント	8.5	31.9	13.9	2.6	34.3	91.3	8.7	100.0
	有効パーセント	9.4	35.0	15.2	2.9	37.6	100.0		
【年齢別】									
65歳未満	度数	95	417	207	55	454	1228	69	1297
	パーセント	7.3	32.2	16.0	4.2	35.0	94.7	5.3	100.0
	有効パーセント	7.7	34.0	16.9	4.5	37.0	100.0		
65歳以上	度数	86	257	94	16	130	583	90	673
	パーセント	12.8	38.2	14.0	2.4	19.3	86.6	13.4	100.0
	有効パーセント	14.8	44.1	16.1	2.7	22.3	100.0		
【圏域別】									
仙南圏域	度数	25	88	40	7	74	234	16	250
	パーセント	10.0	35.2	16.0	2.8	29.6	93.6	6.4	100.0
	有効パーセント	10.7	37.6	17.1	3.0	31.6	100.0		
仙台圏域	度数	28	94	46	14	82	264	12	276
	パーセント	10.1	34.1	16.7	5.1	29.7	95.7	4.3	100.0
	有効パーセント	10.6	35.6	17.4	5.3	31.1	100.0		
大崎圏域	度数	25	89	43	9	93	259	28	287
	パーセント	8.7	31.0	15.0	3.1	32.4	90.2	9.8	100.0
	有効パーセント	9.7	34.4	16.6	3.5	35.9	100.0		
栗原圏域	度数	35	105	36	4	79	259	28	287
	パーセント	12.2	36.6	12.5	1.4	27.5	90.2	9.8	100.0
	有効パーセント	13.5	40.5	13.9	1.5	30.5	100.0		
登米圏域	度数	29	100	46	10	76	261	23	284
	パーセント	10.2	35.2	16.2	3.5	26.8	91.9	8.1	100.0
	有効パーセント	11.1	38.3	17.6	3.8	29.1	100.0		
石巻圏域	度数	14	95	48	14	90	261	18	279
	パーセント	5.0	34.1	17.2	5.0	32.3	93.5	6.5	100.0
	有効パーセント	5.4	36.4	18.4	5.4	34.5	100.0		
気仙沼・本吉圏域	度数	20	94	37	12	74	237	19	256
	パーセント	7.8	36.7	14.5	4.7	28.9	92.6	7.4	100.0
	有効パーセント	8.4	39.7	15.6	5.1	31.2	100.0		

取組 3 3

特に優先すべきと思う項目度数・割合表

		有 効						合計	欠 損 値	合 計
		ア	イ	ウ	エ	オ	カ			
県全体	度数	1300	852	694	552	454	485	4337	150	4487
	パーセント	29.0	19.0	15.5	12.3	10.1	10.8	96.7	3.3	100.0
	有効パーセント	30.0	19.6	16.0	12.7	10.5	11.2	100.0		
母数：1903	度数パーセント	68.3	44.8	36.5	29.0	23.9	25.5			
合計：2053										
【性別】										
男性	度数	596	386	328	248	218	215	1991	59	2050
	パーセント	29.1	18.8	16.0	12.1	10.6	10.5	97.1	2.9	100.0
	有効パーセント	29.9	19.4	16.5	12.5	10.9	10.8	100.0		
女性	度数	671	444	342	285	226	262	2230	69	2299
	パーセント	29.2	19.3	14.9	12.4	9.8	11.4	97.0	3.0	100.0
	有効パーセント	30.1	19.9	15.3	12.8	10.1	11.7	100.0		
【年齢別】										
65歳未満	度数	812	557	439	343	279	330	2760	65	2825
	パーセント	28.7	19.7	15.5	12.1	9.9	11.7	97.7	2.3	100.0
	有効パーセント	29.4	20.2	15.9	12.4	10.1	12.0	100.0		
65歳以上	度数	450	270	230	187	166	146	63	1449	1512
	パーセント	29.8	17.9	15.2	12.4	11.0	9.7	4.2	95.8	100.0
	有効パーセント	714.3	428.6	365.1	296.8	263.5	231.7	100.0		
【圏域別】										
仙南圏域	度数	154	107	81	68	43	60	513	12	525
	パーセント	29.3	20.4	15.4	13.0	8.2	11.4	97.7	2.3	100.0
	有効パーセント	30.0	20.9	15.8	13.3	8.4	11.7	100.0		
仙台圏域	度数	189	120	100	69	79	73	630	11	641
	パーセント	29.5	18.7	15.6	10.8	12.3	11.4	98.3	1.7	100.0
	有効パーセント	30.0	19.0	15.9	11.0	12.5	11.6	100.0		
大崎圏域	度数	182	127	82	79	65	59	594	24	618
	パーセント	29.4	20.6	13.3	12.8	10.5	9.5	96.1	3.9	100.0
	有効パーセント	30.6	21.4	13.8	13.3	10.9	9.9	100.0		
栗原圏域	度数	179	117	110	67	56	74	603	23	626
	パーセント	28.6	18.7	17.6	10.7	8.9	11.8	96.3	3.7	100.0
	有効パーセント	29.7	19.4	18.2	11.1	9.3	12.3	100.0		
登米圏域	度数	188	123	101	95	73	73	653	20	673
	パーセント	27.9	18.3	15.0	14.1	10.8	10.8	97.0	3.0	100.0
	有効パーセント	28.8	18.8	15.5	14.5	11.2	11.2	100.0		
石巻圏域	度数	179	114	91	74	62	66	586	15	601
	パーセント	9.8	19.6	35.7	7.8	7.2	16.9	97.0	3.0	100.0
	有効パーセント	10.1	20.2	36.8	8.0	7.4	17.4	100.0		
気仙沼・本吉圏域	度数	162	101	89	67	53	58	530	14	544
	パーセント	29.8	18.6	16.4	12.3	9.7	10.7	97.4	2.6	100.0
	有効パーセント	30.6	19.1	16.8	12.6	10.0	10.9	100.0		

3-3 特定項目（テーマ）の調査データ

テーマ1 地産地消について

問1

		有効				欠損値	合計
		意味まで知っている	言葉は聞いたことがある	知らない（初めて聞いた）	合計		
県全体	度数	1138	486	339	1963	90	2053
	パーセント	55.4	23.7	16.5	95.6	4.4	100.0
	有効パーセント	58.0	24.8	17.3	100.0		
【性別】							
男性	度数	555	211	150	916	33	949
	パーセント	58.5	22.2	15.8	96.5	3.5	100.0
	有効パーセント	60.6	23.0	16.4	100.0		
女性	度数	556	267	173	996	35	1031
	パーセント	53.9	25.9	16.8	96.6	3.4	100.0
	有効パーセント	55.8	26.8	17.4	100.0		
【年齢別】							
65歳未満	度数	776	303	190	1269	28	1297
	パーセント	59.8	23.4	14.6	97.8	2.2	100.0
	有効パーセント	61.2	23.9	15.0	100.0		
65歳以上	度数	329	172	131	632	41	673
	パーセント	48.9	25.6	19.5	93.9	6.1	100.0
	有効パーセント	52.1	27.2	20.7	100.0		
【圏域別】							
仙南圏域	度数	164	47	34	245	5	250
	パーセント	65.6	18.8	13.6	98.0	2.0	100.0
	有効パーセント	66.9	19.2	13.9	100.0		
仙台圏域	度数	157	68	43	268	8	276
	パーセント	56.9	24.6	15.6	97.1	2.9	100.0
	有効パーセント	58.6	25.4	16.0	100.0		
大崎圏域	度数	165	63	50	278	9	287
	パーセント	57.5	22.0	17.4	96.9	3.1	100.0
	有効パーセント	59.4	22.7	18.0	100.0		
栗原圏域	度数	140	82	53	275	12	287
	パーセント	48.8	28.6	18.5	95.8	4.2	100.0
	有効パーセント	50.9	29.8	19.3	100.0		
登米圏域	度数	148	68	51	267	17	284
	パーセント	52.1	23.9	18.0	94.0	6.0	100.0
	有効パーセント	55.4	25.5	19.1	100.0		
石巻圏域	度数	165	70	36	271	8	279
	パーセント	59.1	25.1	12.9	97.1	2.9	100.0
	有効パーセント	60.9	25.8	13.3	100.0		
気仙沼・本吉圏域	度数	156	60	38	254	2	256
	パーセント	60.9	23.4	14.8	99.2	0.8	100.0
	有効パーセント	61.4	23.6	15.0	100.0		

問1 付問1

		有効				合計	欠損値	合計
		地産地消を進める必要がある	地産地消を進める必要はない	どちらともいえない	わからない			
県全体	度数	1022	22	83	7	1134	4	1138
	パーセント	89.8	1.9	7.3	0.6	99.6	0.4	100.0
	有効パーセント	90.1	1.9	7.3	0.6	100.0		
	「わからない」を除くパーセント	90.7	2.0	7.4		100.0		
【性別】								
男性	度数	501	12	39	2	554	1	555
	パーセント	90.3	2.2	7.0	0.4	99.8	0.2	100.0
	有効パーセント	90.4	2.2	7.0	0.4	100.0		
女性	度数	497	8	44	4	553	3	556
	パーセント	89.4	1.4	7.9	0.7	99.5	0.5	100.0
	有効パーセント	89.9	1.4	8.0	0.7	100.0		
【年齢別】								
65歳未満	度数	687	17	67	4	775	1	776
	パーセント	88.5	2.2	8.6	0.5	99.9	0.1	100.0
	有効パーセント	88.6	2.2	8.6	0.5	100.0		
65歳以上	度数	307	4	14	1	326	3	329
	パーセント	93.3	1.2	4.3	0.3	99.1	0.9	100.0
	有効パーセント	94.2	1.2	4.3	0.3	100.0		
【圏域別】								
仙南圏域	度数	144	5	12	2	163	1	164
	パーセント	87.8	3.0	7.3	1.2	99.4	0.6	100.0
	有効パーセント	88.3	3.1	7.4	1.2	100.0		
仙台圏域	度数	138	2	15	1	156	1	157
	パーセント	87.9	1.3	9.6	0.6	99.4	0.6	100.0
	有効パーセント	88.5	1.3	9.6	0.6	100.0		
大崎圏域	度数	154	3	8	0	165	0	165
	パーセント	93.3	1.8	4.8	0.0	100.0	0.0	100.0
	有効パーセント	93.3	1.8	4.8	0.0	100.0		
栗原圏域	度数	126	0	13	1	140	0	140
	パーセント	90.0	0.0	9.3	0.7	100.0	0.0	100.0
	有効パーセント	90.0	0.0	9.3	0.7	100.0		
登米圏域	度数	140	0	8	0	148	0	148
	パーセント	94.6	0.0	5.4	0.0	100.0	0.0	100.0
	有効パーセント	94.6	0.0	5.4	0.0	100.0		
石巻圏域	度数	148	6	10	0	164	1	165
	パーセント	89.7	3.6	6.1	0.0	99.4	0.6	100.0
	有効パーセント	90.2	3.7	6.1	0.0	100.0		
気仙沼・本吉圏域	度数	137	5	14	0	156	0	156
	パーセント	87.8	3.2	9.0	0.0	100.0	0.0	100.0
	有効パーセント	87.8	3.2	9.0	0.0	100.0		

問1 付問2

		有効								欠損値	合計
		1	2	3	4	5	6	7	合計		
県全体	度数	400	243	182	97	52	12	0	986	36	1022
	パーセント	39.1	23.8	17.8	9.5	5.1	1.2	0.0	96.5	3.5	100.0
	有効パーセント	40.6	24.6	18.5	9.8	5.3	1.2	0.0	100.0		
	「わからない」を除くパーセント	40.6	24.6	18.5	9.8	5.3	1.2	0.0	100.0		
【性別】											
男性	度数	225	132	60	38	27	6	0	488	13	501
	パーセント	44.9	26.3	12.0	7.6	5.4	1.2	0.0	97.4	2.6	100.0
	有効パーセント	46.1	27.0	12.3	7.8	5.5	1.2	0.0	100.0		
女性	度数	168	106	117	56	23	5	0	475	22	497
	パーセント	33.8	21.3	23.5	11.3	4.6	1.0	0.0	95.6	4.4	100.0
	有効パーセント	35.4	22.3	24.6	11.8	4.8	1.1	0.0	100.0		
【年齢別】											
65歳未満	度数	276	160	117	67	34	10	0	664	23	687
	パーセント	40.2	23.3	17.0	9.8	4.9	1.5	0.0	96.7	3.3	100.0
	有効パーセント	41.6	24.1	17.6	10.1	5.1	1.5	0.0	100.0		
65歳以上	度数	116	75	60	28	16	1	0	296	11	307
	パーセント	37.8	24.4	19.5	9.1	5.2	0.3	0.0	96.4	3.6	100.0
	有効パーセント	39.2	25.3	20.3	9.5	5.4	0.3	0.0	100.0		
【圏域別】											
仙南圏域	度数	58	31	26	20	5	1	0	141	3	144
	パーセント	40.3	21.5	18.1	13.9	3.5	0.7	0.0	97.9	2.1	100.0
	有効パーセント	41.1	22.0	18.4	14.2	3.5	0.7	0.0	100.0		
仙台圏域	度数	45	38	20	22	6	2	0	133	5	138
	パーセント	32.6	27.5	14.5	15.9	4.3	1.4	0.0	96.4	3.6	100.0
	有効パーセント	33.8	28.6	15.0	16.5	4.5	1.5	0.0	100.0		
大崎圏域	度数	54	45	33	9	9	1	0	151	3	154
	パーセント	35.1	29.2	21.4	5.8	5.8	0.6	0.0	98.1	1.9	100.0
	有効パーセント	35.8	29.8	21.9	6.0	6.0	0.7	0.0	100.0		
栗原圏域	度数	49	29	21	14	7	1	0	121	5	126
	パーセント	38.9	23.0	16.7	11.1	5.6	0.8	0.0	96.0	4.0	100.0
	有効パーセント	40.5	24.0	17.4	11.6	5.8	0.8	0.0	100.0		
登米圏域	度数	60	34	31	4	4	3	0	136	4	140
	パーセント	42.9	24.3	22.1	2.9	2.9	2.1	0.0	97.1	2.9	100.0
	有効パーセント	44.1	25.0	22.8	2.9	2.9	2.2	0.0	100.0		
石巻圏域	度数	64	30	21	15	10	2	0	142	6	148
	パーセント	43.2	20.3	14.2	10.1	6.8	1.4	0.0	95.9	4.1	100.0
	有効パーセント	45.1	21.1	14.8	10.6	7.0	1.4	0.0	100.0		
気仙沼・本吉圏域	度数	56	27	25	11	9	1	0	129	8	137
	パーセント	40.9	19.7	18.2	8.0	6.6	0.7	0.0	94.2	5.8	100.0
	有効パーセント	43.4	20.9	19.4	8.5	7.0	0.8	0.0	100.0		

選択肢内容

- 1 地域の農林水産業を守ることができるから
- 2 食料自給率を向上させることができるから
- 3 安心して食品（食材）を購入することができるから
- 4 新鮮な食材（食品）を購入することができるから
- 5 輸送距離が短く環境保全（二酸化炭素削減等）につながるから
- 6 その他（ ）
- 7 わからない

問2

		有効					合計	欠損値	合計
		購入している	どちらかとい えは購入して いる	どちらかとい えは購入して いない	購入していな い	わからない			
県全体	度数	917	803	112	43	97	1972	81	2053
	パーセント	44.7	39.1	5.5	2.1	4.7	96.1	3.9	100.0
	有効パーセント	46.5	40.7	5.7	2.2	4.9	100.0		
	「わからない」を除くパーセント	48.9	42.8	6.0	2.3		100.0		
【性別】									
男性	度数	394	388	55	30	53	920	29	949
	パーセント	41.5	40.9	5.8	3.2	5.6	96.9	3.1	100.0
	有効パーセント	42.8	42.2	6.0	3.3	5.8	100.0		
女性	度数	502	389	55	12	39	997	34	1031
	パーセント	48.7	37.7	5.3	1.2	3.8	96.7	3.3	100.0
	有効パーセント	50.4	39.0	5.5	1.2	3.9	100.0		
【年齢別】									
65歳未満	度数	561	546	77	27	66	1277	81	1358
	パーセント	41.3	40.2	5.7	2.0	4.9	94.0	6.0	100.0
	有効パーセント	43.9	42.8	6.0	2.1	5.2	100.0		
65歳以上	度数	332	226	31	15	26	630	81	711
	パーセント	46.7	31.8	4.4	2.1	3.7	88.6	11.4	100.0
	有効パーセント	52.7	35.9	4.9	2.4	4.1	100.0		
【圏域別】									
仙南圏域	度数	103	113	14	4	11	245	5	250
	パーセント	41.2	45.2	5.6	1.6	4.4	98.0	2.0	100.0
	有効パーセント	42.0	46.1	5.7	1.6	4.5	100.0		
仙台圏域	度数	133	99	22	4	13	271	5	276
	パーセント	48.2	35.9	8.0	1.4	4.7	98.2	1.8	100.0
	有効パーセント	49.1	36.5	8.1	1.5	4.8	100.0		
大崎圏域	度数	142	101	16	7	9	275	12	287
	パーセント	49.5	35.2	5.6	2.4	3.1	95.8	4.2	100.0
	有効パーセント	51.6	36.7	5.8	2.5	3.3	100.0		
栗原圏域	度数	126	117	13	6	16	278	9	287
	パーセント	43.9	40.8	4.5	2.1	5.6	96.9	3.1	100.0
	有効パーセント	45.3	42.1	4.7	2.2	5.8	100.0		
登米圏域	度数	128	113	9	7	12	269	15	284
	パーセント	45.1	39.8	3.2	2.5	4.2	94.7	5.3	100.0
	有効パーセント	47.6	42.0	3.3	2.6	4.5	100.0		
石巻圏域	度数	131	105	14	6	15	271	8	279
	パーセント	47.0	37.6	5.0	2.2	5.4	97.1	2.9	100.0
	有効パーセント	48.3	38.7	5.2	2.2	5.5	100.0		
気仙沼・本吉圏域	度数	110	112	16	7	9	254	2	256
	パーセント	43.0	43.8	6.3	2.7	3.5	99.2	0.8	100.0
	有効パーセント	43.3	44.1	6.3	2.8	3.5	100.0		

問2 付問1

		有効										欠損値	合計	
		鮮度	安全性 (信頼感)	価格	旬(季節感)	味	色や形	地元生産者の応援	意識していない	その他	わからない			合計
県全体	度数	973	962	343	228	81	12	424	26	4	1	3054	57	3111
	パーセント	31.3	30.9	11.0	7.3	2.6	0.4	13.6	0.8	0.1	0.0	98.2	1.8	100.0
	有効パーセント	31.9	31.5	11.2	7.5	2.7	0.4	13.9	0.9	0.1	0.0	100.0		
	「わからない」を除くパーセント	31.9	31.5	11.2	7.5	2.7	0.4	13.9	0.9	0.1		100.0		
【性別】														
男性	度数	434	419	131	107	43	4	222	17	1	0	1378	23	1401
	パーセント	31.0	29.9	9.4	7.6	3.1	0.3	15.8	1.2	0.1	0.0	98.4	1.6	100.0
	有効パーセント	31.5	30.4	9.5	7.8	3.1	0.3	16.1	1.2	0.1	0.0	100.0		
女性	度数	510	517	207	115	37	8	191	8	2	1	1596	32	1628
	パーセント	31.3	31.8	12.7	7.1	2.3	0.5	11.7	0.5	0.1	0.1	98.0	2.0	100.0
	有効パーセント	32.0	32.4	13.0	7.2	2.3	0.5	12.0	0.5	0.1	0.1	100.0		
【年齢別】														
65歳未満	度数	596	607	257	161	57	8	269	22	3	0	1980	36	2016
	パーセント	29.6	30.1	12.7	8.0	2.8	0.4	13.3	1.1	0.1	0.0	98.2	1.8	100.0
	有効パーセント	30.1	30.7	13.0	8.1	2.9	0.4	13.6	1.1	0.2	0.0	100.0		
65歳以上	度数	344	328	79	60	23	4	140	3	0	1	982	18	1000
	パーセント	34.4	32.8	7.9	6.0	2.3	0.4	14.0	0.3	0.0	0.1	98.2	1.8	100.0
	有効パーセント	35.0	33.4	8.0	6.1	2.3	0.4	14.3	0.3	0.0	0.1	100.0		
【圏域別】														
仙南圏域	度数	116	119	56	26	13	1	53	6	0	0	390	5	395
	パーセント	29.4	30.1	14.2	6.6	3.3	0.3	13.4	1.5	0.0	0.0	98.7	1.3	100.0
	有効パーセント	29.7	30.5	14.4	6.7	3.3	0.3	13.6	1.5	0.0	0.0	100.0		
仙台圏域	度数	126	136	36	33	6	2	61	6	1	1	408	10	418
	パーセント	30.1	32.5	8.6	7.9	1.4	0.5	14.6	1.4	0.2	0.2	97.6	2.4	100.0
	有効パーセント	30.9	33.3	8.8	8.1	1.5	0.5	15.0	1.5	0.2	0.2	100.0		
大崎圏域	度数	133	137	60	35	9	0	65	1	0	0	440	8	448
	パーセント	29.7	30.6	13.4	7.8	2.0	0.0	14.5	0.2	0.0	0.0	98.2	1.8	100.0
	有効パーセント	30.2	31.1	13.6	8.0	2.0	0.0	14.8	0.2	0.0	0.0	100.0		
栗原圏域	度数	116	146	48	27	11	1	61	1	0	0	411	12	423
	パーセント	27.4	34.5	11.3	6.4	2.6	0.2	14.4	0.2	0.0	0.0	97.2	2.8	100.0
	有効パーセント	28.2	35.5	11.7	6.6	2.7	0.2	14.8	0.2	0.0	0.0	100.0		
登米圏域	度数	139	143	56	27	18	4	52	1	2	0	442	5	447
	パーセント	31.1	32.0	12.5	6.0	4.0	0.9	11.6	0.2	0.4	0.0	98.9	1.1	100.0
	有効パーセント	31.4	32.4	12.7	6.1	4.1	0.9	11.8	0.2	0.5	0.0	100.0		
石巻圏域	度数	159	122	46	37	9	1	52	4	0	0	430	7	437
	パーセント	36.4	27.9	10.5	8.5	2.1	0.2	11.9	0.9	0.0	0.0	98.4	1.6	100.0
	有効パーセント	37.0	28.4	10.7	8.6	2.1	0.2	12.1	0.9	0.0	0.0	100.0		
気仙沼・本吉圏域	度数	131	116	30	34	13	2	57	6	0	0	389	6	395
	パーセント	33.2	29.4	7.6	8.6	3.3	0.5	14.4	1.5	0.0	0.0	98.5	1.5	100.0
	有効パーセント	33.7	29.8	7.7	8.7	3.3	0.5	14.7	1.5	0.0	0.0	100.0		

テーマ2 宮城の治安について

問3

		有効					合計	欠損値	合計
		良い	どちらかといえ ば良い	どちらかといえ ば悪い	悪い	わからない			
県全体	度数	360	1183	230	50	154	1977	76	2053
	パーセント	17.5	57.6	11.2	2.4	7.5	96.3	3.7	100.0
	有効パーセント	18.2	59.8	11.6	2.5	7.8	100.0		
	「わからない」を除くパーセント	19.7	64.9	12.6	2.7		100.0		
【性別】									
男性	度数	183	572	96	24	47	922	27	949
	パーセント	19.3	60.3	10.1	2.5	5.0	97.2	2.8	100.0
	有効パーセント	19.8	62.0	10.4	2.6	5.1	100.0		
女性	度数	167	580	131	23	101	1002	29	1031
	パーセント	16.2	56.3	12.7	2.2	9.8	97.2	2.8	100.0
	有効パーセント	16.7	57.9	13.1	2.3	10.1	100.0		
【年齢別】									
65歳未満	度数	216	773	171	36	80	1276	21	1297
	パーセント	16.7	59.6	13.2	2.8	6.2	98.4	1.6	100.0
	有効パーセント	16.9	60.6	13.4	2.8	6.3	100.0		
65歳以上	度数	134	374	53	11	66	638	35	673
	パーセント	19.9	55.6	7.9	1.6	9.8	94.8	5.2	100.0
	有効パーセント	21.0	58.6	8.3	1.7	10.3	100.0		
【圏域別】									
仙南圏域	度数	29	146	44	11	17	247	3	250
	パーセント	11.6	58.4	17.6	4.4	6.8	98.8	1.2	100.0
	有効パーセント	11.7	59.1	17.8	4.5	6.9	100.0		
仙台圏域	度数	48	159	45	2	15	269	7	276
	パーセント	17.4	57.6	16.3	0.7	5.4	97.5	2.5	100.0
	有効パーセント	17.8	59.1	16.7	0.7	5.6	100.0		
大崎圏域	度数	50	158	26	10	24	268	19	287
	パーセント	17.4	55.1	9.1	3.5	8.4	93.4	6.6	100.0
	有効パーセント	18.7	59.0	9.7	3.7	9.0	100.0		
栗原圏域	度数	46	170	30	6	27	279	8	287
	パーセント	16.0	59.2	10.5	2.1	9.4	97.2	2.8	100.0
	有効パーセント	16.5	60.9	10.8	2.2	9.7	100.0		
登米圏域	度数	58	161	29	6	22	276	8	284
	パーセント	20.4	56.7	10.2	2.1	7.7	97.2	2.8	100.0
	有効パーセント	21.0	58.3	10.5	2.2	8.0	100.0		
石巻圏域	度数	56	181	24	5	8	274	8	282
	パーセント	19.9	64.2	8.5	1.8	2.8	97.2	2.8	100.0
	有効パーセント	20.4	66.1	8.8	1.8	2.9	100.0		
気仙沼・本吉圏域	度数	57	155	19	5	18	254	2	256
	パーセント	22.3	60.5	7.4	2.0	7.0	99.2	0.8	100.0
	有効パーセント	22.4	61.0	7.5	2.0	7.1	100.0		

問3 付問1

		有効								合計	欠損値	合計
		1	2	3	4	5	6	7				
県全体	度数	286	1113	261	226	260	22	39	2207		21	2228
	パーセント	12.8	50.0	11.7	10.1	11.7	1.0	1.8	99.1		0.9	100.0
	有効パーセント	13.0	50.4	11.8	10.2	11.8	1.0	1.8	100.0			
	「わからない」を除くパーセント	13.2	51.3	12.0	10.4	12.0	1.0		100.0			
【性別】												
男性	度数	157	541	123	116	131	14	18	1100		6	1106
	パーセント	14.2	48.9	11.1	10.5	11.8	1.3	1.6	99.5		0.5	100.0
	有効パーセント	14.3	49.2	11.2	10.5	11.9	1.3	1.6	100.0			
女性	度数	124	548	127	103	120	8	20	1050		15	1065
	パーセント	11.6	51.5	11.9	9.7	11.3	0.8	1.9	98.6		1.4	100.0
	有効パーセント	11.8	52.2	12.1	9.8	11.4	0.8	1.9	100.0			
【年齢別】												
65歳未満	度数	183	748	151	131	147	16	28	1404		5	1409
	パーセント	13.0	53.1	10.7	9.3	10.4	1.1	2.0	99.6		0.4	100.0
	有効パーセント	13.0	53.3	10.8	9.3	10.5	1.1	2.0	100.0			
65歳以上	度数	97	335	99	88	104	6	10	739		16	755
	パーセント	12.8	44.4	13.1	11.7	13.8	0.8	1.3	97.9		2.1	100.0
	有効パーセント	13.1	45.3	13.4	11.9	14.1	0.8	1.4	100.0			
【圏域別】												
仙南圏域	度数	36	129	22	27	21	3	6	244		1	245
	パーセント	14.7	52.7	9.0	11.0	8.6	1.2	2.4	99.6		0.4	100.0
	有効パーセント	14.8	52.9	9.0	11.1	8.6	1.2	2.5	100.0			
仙台圏域	度数	26	142	49	34	34	4	10	299		1	300
	パーセント	8.7	47.3	16.3	11.3	11.3	1.3	3.3	99.7		0.3	100.0
	有効パーセント	8.7	47.5	16.4	11.4	11.4	1.3	3.3	100.0			
大崎圏域	度数	48	147	36	28	39	1	4	303		7	310
	パーセント	15.5	47.4	11.6	9.0	12.6	0.3	1.3	97.7		2.3	100.0
	有効パーセント	15.8	48.5	11.9	9.2	12.9	0.3	1.3	100.0			
栗原圏域	度数	42	155	33	34	41	2	4	311		2	313
	パーセント	13.4	49.5	10.5	10.9	13.1	0.6	1.3	99.4		0.6	100.0
	有効パーセント	13.5	49.8	10.6	10.9	13.2	0.6	1.3	100.0			
登米圏域	度数	47	161	35	37	29	3	4	316		3	319
	パーセント	14.7	50.5	11.0	11.6	9.1	0.9	1.3	99.1		0.9	100.0
	有効パーセント	14.9	50.9	11.1	11.7	9.2	0.9	1.3	100.0			
石巻圏域	度数	37	176	37	33	38	4	6	331		6	337
	パーセント	11.0	52.2	11.0	9.8	11.3	1.2	1.8	98.2		1.8	100.0
	有効パーセント	11.2	53.2	11.2	10.0	11.5	1.2	1.8	100.0			
気仙沼・本吉圏域	度数	40	155	33	26	44	5	4	307		2	309
	パーセント	12.9	50.2	10.7	8.4	14.2	1.6	1.3	99.4		0.6	100.0
	有効パーセント	13.0	50.5	10.7	8.5	14.3	1.6	1.3	100.0			

選択肢内容

- 1 事件事故が少なくなったから
- 2 自分の身近で事件事故がないから
- 3 安全安心に関する地域ボランティア活動が活発になってきたから
- 4 警察官のパトロール活動が活発になったから
- 5 地域社会の連携が強化されてきたから
- 6 その他 ()
- 7 わからない

問3 付問2

		有効								欠損値	合計
		1	2	3	4	5	6	7	合計		
県全体	度数	109	59	47	76	94	18	2	405	23	428
	パーセント	25.5	13.8	11.0	17.8	22.0	4.2	0.5	94.6	5.4	100.0
	有効パーセント	26.9	14.6	11.6	18.8	23.2	4.4	0.5	100.0		
	「わからない」を除くパーセント	27.0	14.6	11.7	18.9	23.3	4.5		100.0		
【性別】											
男性	度数	48	27	19	39	34	6	0	173	13	186
	パーセント	25.8	14.5	10.2	21.0	18.3	3.2	0.0	93.0	7.0	100.0
	有効パーセント	27.7	15.6	11.0	22.5	19.7	3.5	0.0	100.0		
女性	度数	60	31	26	35	57	12	2	223	9	232
	パーセント	25.9	13.4	11.2	15.1	24.6	5.2	0.9	96.1	3.9	100.0
	有効パーセント	26.9	13.9	11.7	15.7	25.6	5.4	0.9	100.0		
【年齢別】											
65歳未満	度数	90	51	31	53	72	14	0	311	11	322
	パーセント	28.0	15.8	9.6	16.5	22.4	4.3	0.0	96.6	3.4	100.0
	有効パーセント	28.9	16.4	10.0	17.0	23.2	4.5	0.0	100.0		
65歳以上	度数	16	7	14	19	19	4	2	81	11	92
	パーセント	17.4	7.6	15.2	20.7	20.7	4.3	2.2	88.0	12.0	100.0
	有効パーセント	19.8	8.6	17.3	23.5	23.5	4.9	2.5	100.0		
【圏域別】											
仙南圏域	度数	25	16	7	13	20	6	0	87	4	91
	パーセント	27.5	17.6	7.7	14.3	22.0	6.6	0.0	95.6	4.4	100.0
	有効パーセント	28.7	18.4	8.0	14.9	23.0	6.9	0.0	100.0		
仙台圏域	度数	19	7	11	16	16	2	0	71	2	73
	パーセント	26.0	9.6	15.1	21.9	21.9	2.7	0.0	97.3	2.7	100.0
	有効パーセント	26.8	9.9	15.5	22.5	22.5	2.8	0.0	100.0		
大崎圏域	度数	13	9	4	7	16	1	1	51	3	54
	パーセント	24.1	16.7	7.4	13.0	29.6	1.9	1.9	94.4	5.6	100.0
	有効パーセント	25.5	17.6	7.8	13.7	31.4	2.0	2.0	100.0		
栗原圏域	度数	18	1	9	10	11	3	0	52	1	53
	パーセント	34.0	1.9	17.0	18.9	20.8	5.7	0.0	98.1	1.9	100.0
	有効パーセント	34.6	1.9	17.3	19.2	21.2	5.8	0.0	100.0		
登米圏域	度数	16	9	3	7	15	2	0	52	3	55
	パーセント	29.1	16.4	5.5	12.7	27.3	3.6	0.0	94.5	5.5	100.0
	有効パーセント	30.8	17.3	5.8	13.5	28.8	3.8	0.0	100.0		
石巻圏域	度数	8	10	3	8	9	2	0	40	0	40
	パーセント	20.0	25.0	7.5	20.0	22.5	5.0	0.0	100.0	0.0	100.0
	有効パーセント	20.0	25.0	7.5	20.0	22.5	5.0	0.0	100.0		
気仙沼・本吉圏域	度数	7	5	5	8	3	2	0	30	5	35
	パーセント	20.0	14.3	14.3	22.9	8.6	5.7	0.0	85.7	14.3	100.0
	有効パーセント	23.3	16.7	16.7	26.7	10.0	6.7	0.0	100.0		

選択肢内容

- 1 事件事故が多くなったから
- 2 自分の身近で事件事故が発生したから
- 3 安全安心に関する地域ボランティア活動が十分ではないから
- 4 警察官のパトロール活動が十分ではないから
- 5 地域社会の連携が弱まったから
- 6 その他 ()
- 7 わからない

問 4

		有効																合計	欠損値	合計
		1	2	3	4	5	6	7	8	9	10	11	12	13	14	15	16			
県全体	度数	1023	378	382	220	73	170	476	247	47	654	217	395	181	489	8	53	5013	147	5160
	パーセント	19.8	7.3	7.4	4.3	1.4	3.3	9.2	4.8	0.9	12.7	4.2	7.7	3.5	9.5	0.2	1.0	97.2	2.8	100.0
	有効パーセント	20.4	7.5	7.6	4.4	1.5	3.4	9.5	4.9	0.9	13.0	4.3	7.9	3.6	9.8	0.2	1.1	100.0		
	「わからない」を除くパーセント	20.6	7.6	7.7	4.4	1.5	3.4	9.6	5.0	0.9	13.2	4.4	8.0	3.6	9.9	0.2		100.0		
【性別】																				
男性	度数	472	176	157	114	31	72	221	157	27	296	91	181	78	250	5	26	2354	57	2411
	パーセント	19.6	7.3	6.5	4.7	1.3	3.0	9.2	6.5	1.1	12.3	3.8	7.5	3.2	10.4	0.2	1.1	97.6	2.4	100.0
	有効パーセント	20.1	7.5	6.7	4.8	1.3	3.1	9.4	6.7	1.1	12.6	3.9	7.7	3.3	10.6	0.2	1.1	100.0		
女性	度数	521	188	217	101	37	92	243	83	19	344	123	204	97	229	3	24	2525	70	2595
	パーセント	20.1	7.2	8.4	3.9	1.4	3.5	9.4	3.2	0.7	13.3	4.7	7.9	3.7	8.8	0.1	0.9	97.3	2.7	100.0
	有効パーセント	20.6	7.4	8.6	4.0	1.5	3.6	9.6	3.3	0.8	13.6	4.9	8.1	3.8	9.1	0.1	1.0	100.0		
【年齢別】																				
55歳未満	度数	701	252	254	129	50	120	262	155	28	442	146	275	105	355	6	24	3304	54	3358
	パーセント	20.9	7.5	7.6	3.8	1.5	3.6	7.8	4.6	0.8	13.2	4.3	8.2	3.1	10.6	0.2	0.7	98.4	1.6	100.0
	有効パーセント	21.2	7.6	7.7	3.9	1.5	3.6	7.9	4.7	0.8	13.4	4.4	8.3	3.2	10.7	0.2	0.7	100.0		
55歳以上	度数	287	111	120	86	19	45	197	83	18	195	68	108	68	120	2	26	1553	73	1626
	パーセント	17.7	6.8	7.4	5.3	1.2	2.8	12.1	5.1	1.1	12.0	4.2	6.6	4.2	7.4	0.1	1.6	95.5	4.5	100.0
	有効パーセント	18.5	7.1	7.7	5.5	1.2	2.9	12.7	5.3	1.2	12.6	4.4	7.0	4.4	7.7	0.1	1.7	100.0		
【圏域別】																				
仙南圏域	度数	141	39	49	28	14	28	55	32	9	85	31	62	10	69	2	4	658	8	666
	パーセント	21.2	5.9	7.4	4.2	2.1	4.2	8.3	4.8	1.4	12.8	4.7	9.3	1.5	10.4	0.3	0.6	98.8	1.2	100.0
	有効パーセント	21.4	5.9	7.4	4.3	2.1	4.3	8.4	4.9	1.4	12.9	4.7	9.4	1.5	10.5	0.3	0.6	100.0		
仙台圏域	度数	145	52	49	25	7	28	67	39	4	84	32	50	33	74	1	5	695	17	712
	パーセント	20.4	7.3	6.9	3.5	1.0	3.9	9.4	5.5	0.6	11.8	4.5	7.0	4.6	10.4	0.1	0.7	97.6	2.4	100.0
	有効パーセント	20.9	7.5	7.1	3.6	1.0	4.0	9.6	5.6	0.6	12.1	4.6	7.2	4.7	10.6	0.1	0.7	100.0		
大崎圏域	度数	126	49	54	26	10	20	73	36	10	99	33	47	29	75	0	6	693	24	717
	パーセント	17.6	6.8	7.5	3.6	1.4	2.8	10.2	5.0	1.4	13.8	4.6	6.6	4.0	10.5	0.0	0.8	96.7	3.3	100.0
	有効パーセント	18.2	7.1	7.8	3.8	1.4	2.9	10.5	5.2	1.4	14.3	4.8	6.8	4.2	10.8	0.0	0.9	100.0		
栗原圏域	度数	147	63	50	31	10	24	70	29	6	91	28	53	24	64	0	10	700	19	719
	パーセント	20.4	8.8	7.0	4.3	1.4	3.3	9.7	4.0	0.8	12.7	3.9	7.4	3.3	8.9	0.0	1.4	97.4	2.6	100.0
	有効パーセント	21.0	9.0	7.1	4.4	1.4	3.4	10.0	4.1	0.9	13.0	4.0	7.6	3.4	9.1	0.0	1.4	100.0		
登米圏域	度数	139	54	59	39	6	14	68	31	10	93	29	60	25	69	1	11	708	17	725
	パーセント	19.2	7.4	8.1	5.4	0.8	1.9	9.4	4.3	1.4	12.8	4.0	8.3	3.4	9.5	0.1	1.5	97.7	2.3	100.0
	有効パーセント	19.6	7.6	8.3	5.5	0.8	2.0	9.6	4.4	1.4	13.1	4.1	8.5	3.5	9.7	0.1	1.6	100.0		
石巻圏域	度数	141	51	59	26	13	28	72	36	4	98	27	57	15	63	1	4	695	4	699
	パーセント	20.2	7.3	8.4	3.7	1.9	4.0	10.3	5.2	0.6	14.0	3.9	8.2	2.1	9.0	0.1	0.6	99.4	0.6	100.0
	有効パーセント	20.3	7.3	8.5	3.7	1.9	4.0	10.4	5.2	0.6	14.1	3.9	8.2	2.2	9.1	0.1	0.6	100.0		
気仙沼・本吉圏域	度数	133	50	44	34	9	17	51	32	3	76	29	42	31	58	2	5	616	17	633
	パーセント	21.0	7.9	7.0	5.4	1.4	2.7	8.1	5.1	0.5	12.0	4.6	6.6	4.9	9.2	0.3	0.8	97.3	2.7	100.0
	有効パーセント	21.6	8.1	7.1	5.5	1.5	2.8	8.3	5.2	0.5	12.3	4.7	6.8	5.0	9.4	0.3	0.8	100.0		

選択肢内容

- 1 近所で発生した犯罪情報
- 2 近所で発生した交通事故や飲酒運転情報
- 3 声かけ事案等の子どもに対する犯罪情報
- 4 少年の非行防止に関する情報
- 5 ストーカー、DV等の犯罪情報
- 6 痴漢、わいせつ行為等の犯罪情報
- 7 ひったくり、振り込め詐欺等の犯罪情報
- 8 暴力団、来日外国人による犯罪の実態
- 9 テロ行為等に関する情報
- 10 犯罪の手口と被害に遭わないための注意点
- 11 防犯に関する商品や設備の情報
- 12 犯罪被害に遭った場合の支援に関する情報
- 13 交通安全や防犯のボランティア活動情報
- 14 警察が行っている対策及びその推進状況
- 15 その他（ ）
- 16 わからない

問 5

		有効									欠 損 値	合 計		
		1	2	3	4	5	6	7	8	合計				
県全体	度数	746	1195	806	1000	746	325	30	53	4901	110	5011		
	パーセント	14.9	23.8	16.1	20.0	14.9	6.5	0.6	1.1	97.8			2.2	100.0
	有効パーセント	15.2	24.4	16.4	20.4	15.2	6.6	0.6	1.1	100.0				
	「わからない」を除くパーセント	15.4	24.6	16.6	20.6	15.4	6.7	0.6		100.0				
【性別】														
男性	度数	346	576	378	489	353	134	14	18	2308	36	2344		
	パーセント	14.8	24.6	16.1	20.9	15.1	5.7	0.6	0.8	98.5			1.5	100.0
	有効パーセント	15.0	25.0	16.4	21.2	15.3	5.8	0.6	0.8	100.0				
女性	度数	371	589	406	490	375	182	16	31	2460	54	2514		
	パーセント	14.8	23.4	16.1	19.5	14.9	7.2	0.6	1.2	97.9			2.1	100.0
	有効パーセント	15.1	23.9	16.5	19.9	15.2	7.4	0.7	1.3	100.0				
【年齢別】														
65歳未満	度数	490	778	520	620	444	244	25	28	3149	35	3184		
	パーセント	15.4	24.4	16.3	19.5	13.9	7.7	0.8	0.9	98.9			1.1	100.0
	有効パーセント	15.6	24.7	16.5	19.7	14.1	7.7	0.8	0.9	100.0				
65歳以上	度数	225	380	261	356	283	66	5	20	1596	55	1651		
	パーセント	13.6	23.0	15.8	21.6	17.1	4.0	0.3	1.2	96.7			3.3	100.0
	有効パーセント	14.1	23.8	16.4	22.3	17.7	4.1	0.3	1.3	100.0				
【圏域別】														
仙南圏域	度数	95	163	100	111	101	57	3	4	634	6	646		
	パーセント	14.7	25.2	15.5	17.2	15.6	8.8	0.5	0.6	98.1			0.9	100.0
	有効パーセント	15.0	25.7	15.8	17.5	15.9	9.0	0.5	0.6	100.0				
仙台圏域	度数	103	175	125	129	95	47	6	2	682	14	696		
	パーセント	14.8	25.1	18.0	18.5	13.6	6.8	0.9	0.3	98.0			2.0	100.0
	有効パーセント	15.1	25.7	18.3	18.9	13.9	6.9	0.9	0.3	100.0				
大崎圏域	度数	91	170	108	153	105	45	6	4	682	16	698		
	パーセント	13.0	24.4	15.5	21.9	15.0	6.4	0.9	0.6	97.7			2.3	100.0
	有効パーセント	13.3	24.9	15.8	22.4	15.4	6.6	0.9	0.6	100.0				
栗原圏域	度数	104	172	119	145	103	39	5	7	694	15	709		
	パーセント	14.7	24.3	16.8	20.5	14.5	5.5	0.7	1.0	97.9			2.1	100.0
	有効パーセント	15.0	24.8	17.1	20.9	14.8	5.6	0.7	1.0	100.0				
登米圏域	度数	112	153	122	138	100	40	2	9	676	14	690		
	パーセント	16.2	22.2	17.7	20.0	14.5	5.8	0.3	1.3	98.0			2.0	100.0
	有効パーセント	16.6	22.6	18.0	20.4	14.8	5.9	0.3	1.3	100.0				
石巻圏域	度数	102	167	97	138	99	44	4	8	659	8	667		
	パーセント	15.3	25.0	14.5	20.7	14.8	6.6	0.6	1.2	98.8			1.2	100.0
	有効パーセント	15.5	25.3	14.7	20.9	15.0	6.7	0.6	1.2	100.0				
気仙沼・本吉圏域	度数	92	132	95	145	107	35	3	6	615	7	622		
	パーセント	14.8	21.2	15.3	23.3	17.2	5.6	0.5	1.0	98.9			1.1	100.0
	有効パーセント	15.0	21.5	15.4	23.6	17.4	5.7	0.5	1.0	100.0				

選択肢内容

- 1 軽い気持ちで行われる万引きの取締り
- 2 ゴミのポイ捨てや落書き等の指導・警告
- 3 交通ルールを守るための交通安全指導
- 4 地域における絆（きずな）の強化
- 5 ボランティア活動への若い世代の参加促進
- 6 インターネット上のマナー向上への取組み
- 7 その他（ ）
- 8 わからない

テーマ3 暮らしと環境について

問6

		有効									欠損値	合計
		1	2	3	4	5	6	7	8	合計		
県全体	度数	646	625	595	103	233	268	142	179	2791	154	2945
	パーセント	21.9	21.2	20.2	3.5	7.9	9.1	4.8	6.1	94.8	5.2	100.0
	有効パーセント	23.1	22.4	21.3	3.7	8.3	9.6	5.1	6.4	100.0		
	「わからない」を除くパーセント	24.7	23.9	22.8	3.9	8.9	10.3	5.4		100.0		
【性別】												
男性	度数	321	260	300	57	130	153	69	72	1362	58	1420
	パーセント	22.6	18.3	21.1	4.0	9.2	10.8	4.9	5.1	95.9	4.1	100.0
	有効パーセント	23.6	19.1	22.0	4.2	9.5	11.2	5.1	5.3	100.0		
女性	度数	311	352	280	44	99	107	67	100	1360	72	1432
	パーセント	21.7	24.6	19.6	3.1	6.9	7.5	4.7	7.0	95.0	5.0	100.0
	有効パーセント	22.9	25.9	20.6	3.2	7.3	7.9	4.9	7.4	100.0		
【年齢別】												
65歳未満	度数	405	453	415	53	144	160	93	96	1819	47	1866
	パーセント	21.7	24.3	22.2	2.8	7.7	8.6	5.0	5.1	97.5	2.5	100.0
	有効パーセント	22.3	24.9	22.8	2.9	7.9	8.8	5.1	5.3	100.0		
65歳以上	度数	227	159	165	48	82	98	39	75	893	83	976
	パーセント	23.3	16.3	16.9	4.9	8.4	10.0	4.0	7.7	91.5	8.5	100.0
	有効パーセント	25.4	17.8	18.5	5.4	9.2	11.0	4.4	8.4	100.0		
【圏域別】												
仙南圏域	度数	69	89	73	6	39	28	21	18	343	14	357
	パーセント	19.3	24.9	20.4	1.7	10.9	7.8	5.9	5.0	96.1	3.9	100.0
	有効パーセント	20.1	25.9	21.3	1.7	11.4	8.2	6.1	5.2	100.0		
仙台圏域	度数	87	84	87	6	33	34	23	20	374	19	393
	パーセント	22.1	21.4	22.1	1.5	8.4	8.7	5.9	5.1	95.2	4.8	100.0
	有効パーセント	23.3	22.5	23.3	1.6	8.8	9.1	6.1	5.3	100.0		
大崎圏域	度数	93	88	86	14	25	36	19	26	387	27	414
	パーセント	22.5	21.3	20.8	3.4	6.0	8.7	4.6	6.3	93.5	6.5	100.0
	有効パーセント	24.0	22.7	22.2	3.6	6.5	9.3	4.9	6.7	100.0		
栗原圏域	度数	100	95	83	22	36	38	14	28	416	11	427
	パーセント	23.4	22.2	19.4	5.2	8.4	8.9	3.3	6.6	97.4	2.6	100.0
	有効パーセント	24.0	22.8	20.0	5.3	8.7	9.1	3.4	6.7	100.0		
登米圏域	度数	99	98	83	19	38	45	17	23	422	14	436
	パーセント	22.7	22.5	19.0	4.4	8.7	10.3	3.9	5.3	96.8	3.2	100.0
	有効パーセント	23.5	23.2	19.7	4.5	9.0	10.7	4.0	5.5	100.0		
石巻圏域	度数	94	77	81	14	21	30	24	24	365	24	389
	パーセント	24.2	19.8	20.8	3.6	5.4	7.7	6.2	6.2	93.8	6.2	100.0
	有効パーセント	25.8	21.1	22.2	3.8	5.8	8.2	6.6	6.6	100.0		
気仙沼・本吉圏域	度数	78	66	76	19	32	46	16	23	356	12	368
	パーセント	21.2	17.9	20.7	5.2	8.7	12.5	4.3	6.3	96.7	3.3	100.0
	有効パーセント	21.9	18.5	21.3	5.3	9.0	12.9	4.5	6.5	100.0		

選択肢内容

- 1 環境保全に関する活動に積極的に参加したいと思う
- 2 個人の行動がどの程度環境保全に役立つのかわからない
- 3 自分の日常生活も環境が悪化している原因の一つだと思う
- 4 環境問題は自分自身に影響があるとは考えにくい
- 5 環境問題の多くは科学技術の発展によって解決できると思う
- 6 環境保全のために産業や技術の発展が妨げられないか心配だ
- 7 1から6のうちあてはまる考えや意見はない
- 8 わからない

問7

		有効																合計	欠損値	合計
		1	2	3	4	5	6	7	8	9	10	11	12	13	14	15	16			
県全体	度数	985	1356	961	431	345	555	1143	201	40	491	607	288	569	122	23	26	8143	92	8235
	パーセント	12.0	16.5	11.7	5.2	4.2	6.7	13.9	2.4	0.5	6.0	7.4	3.5	6.9	1.5	0.3	0.3	98.9	1.1	100.0
	有効パーセント	12.1	16.7	11.8	5.3	4.2	6.8	14.0	2.5	0.5	6.0	7.5	3.5	7.0	1.5	0.3	0.3	100.0		
	「わからない」を除くパーセント	12.1	16.7	11.8	5.3	4.3	6.8	14.1	2.5	0.5	6.0	7.5	3.5	7.0	1.5	0.3		100.0		
【性別】																				
男性	度数	429	542	482	197	171	277	481	94	25	181	283	130	304	71	15	14	3696	34	3730
	パーセント	11.5	14.5	12.9	5.3	4.6	7.4	12.9	2.5	0.7	4.9	7.6	3.5	8.2	1.9	0.4	0.4	99.1	0.9	100.0
	有効パーセント	11.6	14.7	13.0	5.3	4.6	7.5	13.0	2.5	0.7	4.9	7.7	3.5	8.2	1.9	0.4	0.4	100.0		
女性	度数	530	787	445	221	159	263	634	105	14	298	308	154	253	49	6	12	4238	38	4276
	パーセント	12.4	18.4	10.4	5.2	3.7	6.2	14.8	2.5	0.3	7.0	7.2	3.6	5.9	1.1	0.1	0.3	99.1	0.9	100.0
	有効パーセント	12.5	18.6	10.5	5.2	3.8	6.2	15.0	2.5	0.3	7.0	7.3	3.6	6.0	1.2	0.1	0.3	100.0		
【年齢別】																				
55歳未満	度数	624	930	545	266	187	329	735	106	14	305	318	204	399	68	18	13	5061	28	5089
	パーセント	12.3	18.3	10.7	5.2	3.7	6.5	14.4	2.1	0.3	6.0	6.2	4.0	7.8	1.3	0.4	0.3	99.4	0.6	100.0
	有効パーセント	12.3	18.4	10.8	5.3	3.7	6.5	14.5	2.1	0.3	6.0	6.3	4.0	7.9	1.3	0.4	0.3	100.0		
55歳以上	度数	326	394	377	150	143	210	376	92	25	174	272	78	157	51	3	13	2841	44	2885
	パーセント	11.3	13.7	13.1	5.2	5.0	7.3	13.0	3.2	0.9	6.0	9.4	2.7	5.4	1.8	0.1	0.5	98.5	1.5	100.0
	有効パーセント	11.5	13.9	13.3	5.3	5.0	7.4	13.2	3.2	0.9	6.1	9.6	2.7	5.5	1.8	0.1	0.5	100.0		
【圏域別】																				
仙南圏域	度数	130	189	121	64	41	48	141	61	4	74	43	33	68	14	0	4	1035	3	1038
	パーセント	12.5	18.2	11.7	6.2	3.9	4.6	13.6	5.9	0.4	7.1	4.1	3.2	6.6	1.3	0.0	0.4	99.7	0.3	100.0
	有効パーセント	12.6	18.3	11.7	6.2	4.0	4.6	13.6	5.9	0.4	7.1	4.2	3.2	6.6	1.4	0.0	0.4	100.0		
仙台圏域	度数	150	188	135	65	57	78	159	31	6	79	81	52	92	18	3	4	1198	9	1207
	パーセント	12.4	15.6	11.2	5.4	4.7	6.5	13.2	2.6	0.5	6.5	6.7	4.3	7.6	1.5	0.2	0.3	99.3	0.7	100.0
	有効パーセント	12.5	15.7	11.3	5.4	4.8	6.5	13.3	2.6	0.5	6.6	6.8	4.3	7.7	1.5	0.3	0.3	100.0		
大崎圏域	度数	140	200	134	69	52	90	160	22	10	56	81	46	86	26	5	4	1181	15	1196
	パーセント	11.7	16.7	11.2	5.8	4.3	7.5	13.4	1.8	0.8	4.7	6.8	3.8	7.2	2.2	0.4	0.3	98.7	1.3	100.0
	有効パーセント	11.9	16.9	11.3	5.8	4.4	7.6	13.5	1.9	0.8	4.7	6.9	3.9	7.3	2.2	0.4	0.3	100.0		
栗原圏域	度数	119	187	134	43	44	92	170	25	9	68	109	33	75	24	2	4	1138	11	1149
	パーセント	10.4	16.3	11.7	3.7	3.8	8.0	14.8	2.2	0.8	5.9	9.5	2.9	6.5	2.1	0.2	0.3	99.0	1.0	100.0
	有効パーセント	10.5	16.4	11.8	3.8	3.9	8.1	14.9	2.2	0.8	6.0	9.6	2.9	6.6	2.1	0.2	0.4	100.0		
登米圏域	度数	128	193	127	72	47	83	164	14	5	73	116	50	86	17	3	1	1179	10	1189
	パーセント	10.8	16.2	10.7	6.1	4.0	7.0	13.8	1.2	0.4	6.1	9.8	4.2	7.2	1.4	0.3	0.1	99.2	0.8	100.0
	有効パーセント	10.9	16.4	10.8	6.1	4.0	7.0	13.9	1.2	0.4	6.2	9.8	4.2	7.3	1.4	0.3	0.1	100.0		
石巻圏域	度数	152	214	122	51	43	63	150	25	0	71	57	39	77	9	4	3	1080	3	1083
	パーセント	14.0	19.8	11.3	4.7	4.0	5.8	13.9	2.3	0.0	6.6	5.3	3.6	7.1	0.8	0.4	0.3	99.7	0.3	100.0
	有効パーセント	14.1	19.8	11.3	4.7	4.0	5.8	13.9	2.3	0.0	6.6	5.3	3.6	7.1	0.8	0.4	0.3	100.0		
気仙沼・本吉圏域	度数	111	130	126	44	41	80	142	13	4	47	85	25	66	9	4	3	930	8	938
	パーセント	11.8	13.9	13.4	4.7	4.4	8.5	15.1	1.4	0.4	5.0	9.1	2.7	7.0	1.0	0.4	0.3	99.1	0.9	100.0
	有効パーセント	11.9	14.0	13.5	4.7	4.4	8.6	15.3	1.4	0.4	5.1	9.1	2.7	7.1	1.0	0.4	0.3	100.0		

選択肢内容

- 1 冷暖房の使用ではエネルギーを節減する
- 2 買い物の時にレジ袋をもらわない
- 3 物は修理して長く使う
- 4 地域の組織に参加して集団資源回収を行う
- 5 余暇には自然と触れ合うように心がける
- 6 地域の美化活動に参加する
- 7 お風呂の残り湯を洗濯や掃除に使う
- 8 マイカーよりも公共交通機関や自転車を利用する
- 9 NPO の環境保全活動に参加する
- 10 買い物の時に省エネ商品や環境にやさしい商品を選ぶ
- 11 生ゴミはたい肥化したりする
- 12 不用品をフリーマーケットなどで再利用やリサイクルする
- 13 車を運転する時には、エコドライブ※をする
- 14 クリーンエネルギーカーや太陽光発電設備（ソーラーパネル）を取り入れ、活用する。
- 15 1 から 14 のうちいつも行っているものはない
- 16 わからない

問 7 付問 1

		有効				欠 損 値	合 計
		既に登録している	知っているが登録していない	知らない(初めて聞いた)	合計		
県全体	度数	15	299	1466	1780	273	2053
	パーセント	0.7	14.6	71.4	86.7	13.3	100.0
	有効パーセント	0.8	16.8	82.4	100.0		
【性別】							
男性	度数	9	149	676	834	115	949
	パーセント	0.9	15.7	71.2	87.9	12.1	100.0
	有効パーセント	1.1	17.9	81.1	100.0		
女性	度数	5	142	748	895	136	1031
	パーセント	0.5	13.8	72.6	86.8	13.2	100.0
	有効パーセント	0.6	15.9	83.6	100.0		
【年齢別】							
65歳未満	度数	10	192	969	1171	126	1297
	パーセント	0.8	14.8	74.7	90.3	9.7	100.0
	有効パーセント	0.9	16.4	82.7	100.0		
65歳以上	度数	5	97	447	549	124	673
	パーセント	0.7	14.4	66.4	81.6	18.4	100.0
	有効パーセント	0.9	17.7	81.4	100.0		
【圏域別】							
仙南圏域	度数	2	33	197	232	18	250
	パーセント	0.8	13.2	78.8	92.8	7.2	100.0
	有効パーセント	0.9	14.2	84.9	100.0		
仙台圏域	度数	3	38	201	242	34	276
	パーセント	1.1	13.8	72.8	87.7	12.3	100.0
	有効パーセント	1.2	15.7	83.1	100.0		
大崎圏域	度数	1	42	198	241	46	287
	パーセント	0.3	14.6	69.0	84.0	16.0	100.0
	有効パーセント	0.4	17.4	82.2	100.0		
栗原圏域	度数	3	45	205	253	34	287
	パーセント	1.0	15.7	71.4	88.2	11.8	100.0
	有効パーセント	1.2	17.8	81.0	100.0		
登米圏域	度数	2	51	198	251	33	284
	パーセント	0.7	18.0	69.7	88.4	11.6	100.0
	有効パーセント	0.8	20.3	78.9	100.0		
石巻圏域	度数	2	38	198	238	41	279
	パーセント	0.7	13.6	71.0	85.3	14.7	100.0
	有効パーセント	0.8	16.0	83.2	100.0		
気仙沼・本吉圏域	度数	2	38	186	226	30	256
	パーセント	0.8	14.8	72.7	88.3	11.7	100.0
	有効パーセント	0.9	16.8	82.3	100.0		

問 8

		有効										合計	欠 損 値	合 計			
		1	2	3	4	5	6	7	8	9	10						
県全体	度数	682	806	339	830	381	836	143	335	29	134	4515	159	4674			
	パーセント	14.6	17.2	7.3	17.8	8.2	17.9	3.1	7.2	0.6	2.9	96.6			3.4	100.0	
	有効パーセント	15.1	17.9	7.5	18.4	8.4	18.5	3.2	7.4	0.6	3.0	100.0					100.0
	「わからない」を除くパーセント	15.6	18.4	7.7	18.9	8.7	19.1	3.3	7.6	0.7		100.0					
【性別】																	
男性	度数	337	375	162	417	194	389	80	152	14	50	2170	52	2222			
	パーセント	15.2	16.9	7.3	18.8	8.7	17.5	3.6	6.8	0.6	2.3	97.7			2.3	100.0	
	有効パーセント	15.5	17.3	7.5	19.2	8.9	17.9	3.7	7.0	0.6	2.3	100.0					
女性	度数	328	412	166	399	177	422	61	173	14	75	2227	85	2312			
	パーセント	14.2	17.8	7.2	17.3	7.7	18.3	2.6	7.5	0.6	3.2	96.3			3.7	100.0	
	有効パーセント	14.7	18.5	7.5	17.9	7.9	18.9	2.7	7.8	0.6	3.4	100.0					
【年齢別】																	
65歳未満	度数	426	540	223	598	253	553	85	211	24	60	2973	54	3027			
	パーセント	14.1	17.8	7.4	19.8	8.4	18.3	2.8	7.0	0.8	2.0	98.2			1.8	100.0	
	有効パーセント	14.3	18.2	7.5	20.1	8.5	18.6	2.9	7.1	0.8	2.0	100.0					
65歳以上	度数	239	244	105	212	118	251	55	112	4	64	1404	83	1487			
	パーセント	16.1	16.4	7.1	14.3	7.9	16.9	3.7	7.5	0.3	4.3	94.4			5.6	100.0	
	有効パーセント	17.0	17.4	7.5	15.1	8.4	17.9	3.9	8.0	0.3	4.6	100.0					
【圏域別】																	
仙南圏域	度数	77	102	35	108	46	121	23	43	7	8	570	11	581			
	パーセント	13.3	17.6	6.0	18.6	7.9	20.8	4.0	7.4	1.2	1.4	98.1			1.9	100.0	
	有効パーセント	13.5	17.9	6.1	18.9	8.1	21.2	4.0	7.5	1.2	1.4	100.0					
仙台圏域	度数	94	111	54	115	59	110	32	45	3	16	639	17	656			
	パーセント	14.3	16.9	8.2	17.5	9.0	16.8	4.9	6.9	0.5	2.4	97.4			2.6	100.0	
	有効パーセント	14.7	17.4	8.5	18.0	9.2	17.2	5.0	7.0	0.5	2.5	100.0					
大崎圏域	度数	91	114	57	110	46	115	20	53	3	19	628	24	652			
	パーセント	14.0	17.5	8.7	16.9	7.1	17.6	3.1	8.1	0.5	2.9	96.3			3.7	100.0	
	有効パーセント	14.5	18.2	9.1	17.5	7.3	18.3	3.2	8.4	0.5	3.0	100.0					
栗原圏域	度数	109	112	41	116	60	108	19	51	4	23	643	16	659			
	パーセント	16.5	17.0	6.2	17.6	9.1	16.4	2.9	7.7	0.6	3.5	97.6			2.4	100.0	
	有効パーセント	17.0	17.4	6.4	18.0	9.3	16.8	3.0	7.9	0.6	3.6	100.0					
登米圏域	度数	118	128	47	116	51	117	11	33	4	16	641	21	662			
	パーセント	17.8	19.3	7.1	17.5	7.7	17.7	1.7	5.0	0.6	2.4	96.8			3.2	100.0	
	有効パーセント	18.4	20.0	7.3	18.1	8.0	18.3	1.7	5.1	0.6	2.5	100.0					
石巻圏域	度数	90	116	52	121	51	116	14	47	1	15	623	15	638			
	パーセント	14.1	18.2	8.2	19.0	8.0	18.2	2.2	7.4	0.2	2.4	97.6			2.4	100.0	
	有効パーセント	14.4	18.6	8.3	19.4	8.2	18.6	2.2	7.5	0.2	2.4	100.0					
気仙沼・本吉圏域	度数	79	86	40	110	52	109	19	42	5	17	559	16	575			
	パーセント	13.7	15.0	7.0	19.1	9.0	19.0	3.3	7.3	0.9	3.0	97.2			2.8	100.0	
	有効パーセント	14.1	15.4	7.2	19.7	9.3	19.5	3.4	7.5	0.9	3.0	100.0					

選択肢内容

- 1 広報活動により地球温暖化への意識を高め、自主的な行動を促す
- 2 学校や地域等で、地球温暖化について学ぶ機会を増やす
- 3 環境イベントなど県民が参加できる機会を増やす
- 4 省エネ型製品の購入や家庭用太陽光発電機器の設置等に対して補助を行う
- 5 地球温暖化防止に役立つ製品開発を支援する
- 6 二酸化炭素削減のため、森林環境保全整備や緑化を推進する
- 7 地球環境保全のために活動している NPO 等の団体を支援する
- 8 地球温暖化につながるような行動等を規制する
- 9 県に期待する取組はない
- 10 わからない

テーマ4 富県宮城の実現について

問9

		有効				欠損値	合計
		内容まで知っている	言葉は聞いたことがある	知らない(初めて聞いた)	合計		
県全体	度数	157	890	857	1904	149	2053
	パーセント	7.6	43.4	41.7	92.7	7.3	100.0
	有効パーセント	8.2	46.7	45.0	100.0		
【性別】							
男性	度数	99	478	335	912	37	949
	パーセント	10.4	50.4	35.3	96.1	3.9	100.0
	有効パーセント	10.9	52.4	36.7	100.0		
女性	度数	57	408	520	985	46	1031
	パーセント	5.5	39.6	50.4	95.5	4.5	100.0
	有効パーセント	5.8	41.4	52.8	100.0		
【年齢別】							
65歳未満	度数	81	560	635	1276	21	1297
	パーセント	6.2	43.2	49.0	98.4	1.6	100.0
	有効パーセント	6.3	43.9	49.8	100.0		
65歳以上	度数	75	320	215	610	63	673
	パーセント	11.1	47.5	31.9	90.6	9.4	100.0
	有効パーセント	12.3	52.5	35.2	100.0		
【圏域別】							
仙南圏域	度数	24	104	113	241	9	250
	パーセント	9.6	41.6	45.2	96.4	3.6	100.0
	有効パーセント	10.0	43.2	46.9	100.0		
仙台圏域	度数	30	124	115	269	7	276
	パーセント	10.9	44.9	41.7	97.5	2.5	100.0
	有効パーセント	11.2	46.1	42.8	100.0		
大崎圏域	度数	31	122	120	273	14	287
	パーセント	10.8	42.5	41.8	95.1	4.9	100.0
	有効パーセント	11.4	44.7	44.0	100.0		
栗原圏域	度数	18	133	121	272	15	287
	パーセント	6.3	46.3	42.2	94.8	5.2	100.0
	有効パーセント	6.6	48.9	44.5	100.0		
登米圏域	度数	20	130	123	273	11	284
	パーセント	7.0	45.8	43.3	96.1	3.9	100.0
	有効パーセント	7.3	47.6	45.1	100.0		
石巻圏域	度数	13	136	118	267	118	385
	パーセント	3.4	35.3	30.6	69.4	30.6	100.0
	有効パーセント	4.9	50.9	44.2	100.0		
気仙沼・本吉圏域	度数	21	119	108	248	8	256
	パーセント	8.2	46.5	42.2	96.9	3.1	100.0
	有効パーセント	8.5	48.0	43.5	100.0		

問9 付問1

		有効								合計	欠損値	合計
		県の刊行物	県のホームページ	新聞・雑誌	テレビ	講演・セミナー	その他	わからない				
県全体	度数	466	72	538	517	27	7	14	1641	15	1656	
	パーセント	28.1	4.3	32.5	31.2	1.6	0.4	0.8	99	0.9	100.0	
	有効パーセント	28.4	4.4	32.8	31.5	1.6	0.4	0.9	100			
	「わからない」を除くパーセント	28.6	4.4	33.1	31.8	1.7	0.4		100			
【性別】												
男性	度数	265	49	320	290	18	4	6	952	4	956	
	パーセント	27.7	5.1	33.5	30.3	1.9	0.4	0.6	99.6	0.4	100.0	
	有効パーセント	27.8	5.1	33.6	30.5	1.9	0.4	0.6	100.0			
女性	度数	198	23	214	226	9	3	8	681	11	692	
	パーセント	28.6	3.3	30.9	32.7	1.3	0.4	1.2	98.4	1.6	100.0	
	有効パーセント	29.1	3.4	31.4	33.2	1.3	0.4	1.2	100.0			
【年齢別】												
65歳未満	度数	252	42	294	331	16	4	10	949	6	955	
	パーセント	26.4	4.4	30.8	34.7	1.7	0.4	1.0	99.4	0.6	100.0	
	有効パーセント	26.6	4.4	31.0	34.9	1.7	0.4	1.1	100.0			
65歳以上	度数	209	30	238	180	11	3	4	675	9	684	
	パーセント	30.6	4.4	34.8	26.3	1.6	0.4	0.6	98.7	1.3	100.0	
	有効パーセント	31.0	4.4	35.3	26.7	1.6	0.4	0.6	100.0			
【圏域別】												
仙南圏域	度数	58	9	68	65	3	1	2	206	2	208	
	パーセント	27.9	4.3	32.7	31.3	1.4	0.5	1.0	99.0	1.0	100.0	
	有効パーセント	28.2	4.4	33.0	31.6	1.5	0.5	1.0	100.0			
仙台圏域	度数	63	7	79	73	5	2	3	232	0	232	
	パーセント	27.2	3.0	34.1	31.5	2.2	0.9	1.3	100.0	0.0	100.0	
	有効パーセント	27.2	3.0	34.1	31.5	2.2	0.9	1.3	100.0			
大崎圏域	度数	68	10	80	78	4	1	1	242	4	246	
	パーセント	27.6	4.1	32.5	31.7	1.6	0.4	0.4	98.4	1.6	100.0	
	有効パーセント	28.1	4.1	33.1	32.2	1.7	0.4	0.4	100.0			
栗原圏域	度数	70	14	83	72	5	1	0	245	1	246	
	パーセント	28.5	5.7	33.7	29.3	2.0	0.4	0.0	99.6	0.4	100.0	
	有効パーセント	28.6	5.7	33.9	29.4	2.0	0.4	0.0	100.0			
登米圏域	度数	70	10	81	69	3	1	3	237	6	243	
	パーセント	28.8	4.1	33.3	28.4	1.2	0.4	1.2	97.5	2.5	100.0	
	有効パーセント	29.5	4.2	34.2	29.1	1.3	0.4	1.3	100.0			
石巻圏域	度数	62	11	70	76	3	0	1	223	1	224	
	パーセント	27.7	4.9	31.3	33.9	1.3	0.0	0.4	99.6	0.4	100.0	
	有効パーセント	27.8	4.9	31.4	34.1	1.3	0.0	0.4	100.0			
気仙沼・本吉圏域	度数	68	8	66	75	4	1	3	225	1	226	
	パーセント	30.1	3.5	29.2	33.2	1.8	0.4	1.3	99.6	0.4	100.0	
	有効パーセント	30.2	3.6	29.3	33.3	1.8	0.4	1.3	100.0			

問 1 0

		有効										合計	欠 損 値	合 計
		1	2	3	4	5	6	7	8	9	10			
県全体	度数	1256	513	452	202	1154	163	235	934	7	288	5204	215	5419
	パーセント	23.2	9.5	8.3	3.7	21.3	3.0	4.3	17.2	0.1	5.3	96.0	4.0	100.0
	有効パーセント	24.1	9.9	8.7	3.9	22.2	3.1	4.5	17.9	0.1	5.5	100.0		
	「わからない」を除くパーセント	25.5	10.4	9.2	4.1	23.5	3.3	4.8	19.0	0.1		100.0		
【性別】														
男性	度数	657	312	267	114	539	95	143	499	4	121	2751	50	2801
	パーセント	23.5	11.1	9.5	4.1	19.2	3.4	5.1	17.8	0.1	4.3	98.2	1.8	100.0
	有効パーセント	23.9	11.3	9.7	4.1	19.6	3.5	5.2	18.1	0.1	4.4	100.0		
女性	度数	595	198	184	88	612	68	90	433	3	164	2435	99	2534
	パーセント	23.5	7.8	7.3	3.5	24.2	2.7	3.6	17.1	0.1	6.5	96.1	3.9	100.0
	有効パーセント	24.4	8.1	7.6	3.6	25.1	2.8	3.7	17.8	0.1	6.7	100.0		
【年齢別】														
65歳未満	度数	818	330	251	112	809	98	115	601	5	198	3337	71	3408
	パーセント	24.0	9.7	7.4	3.3	23.7	2.9	3.4	17.6	0.1	5.8	97.9	2.1	100.0
	有効パーセント	24.5	9.9	7.5	3.4	24.2	2.9	3.4	18.0	0.1	5.9	100.0		
65歳以上	度数	430	181	198	90	336	65	117	327	2	87	1833	75	1908
	パーセント	22.5	9.5	10.4	4.7	17.6	3.4	6.1	17.1	0.1	4.6	96.1	3.9	100.0
	有効パーセント	23.5	9.9	10.8	4.9	18.3	3.5	6.4	17.8	0.1	4.7	100.0		
【圏域別】														
仙南圏域	度数	166	82	62	31	158	21	36	135	0	33	724	16	740
	パーセント	22.4	11.1	8.4	4.2	21.4	2.8	4.9	18.2	0.0	4.5	97.8	2.2	100.0
	有効パーセント	22.9	11.3	8.6	4.3	21.8	2.9	5.0	18.6	0.0	4.6	100.0		
仙台圏域	度数	188	69	59	29	163	24	37	119	2	26	716	21	737
	パーセント	25.5	9.4	8.0	3.9	22.1	3.3	5.0	16.1	0.3	3.5	97.2	2.8	100.0
	有効パーセント	26.3	9.6	8.2	4.1	22.8	3.4	5.2	16.6	0.3	3.6	100.0		
大崎圏域	度数	186	86	81	37	171	26	36	159	1	37	820	16	836
	パーセント	22.2	10.3	9.7	4.4	20.5	3.1	4.3	19.0	0.1	4.4	98.1	1.9	100.0
	有効パーセント	22.7	10.5	9.9	4.5	20.9	3.2	4.4	19.4	0.1	4.5	100.0		
栗原圏域	度数	194	76	78	26	170	24	35	148	1	41	793	17	810
	パーセント	24.0	9.4	9.6	3.2	21.0	3.0	4.3	18.3	0.1	5.1	97.9	2.1	100.0
	有効パーセント	24.5	9.6	9.8	3.3	21.4	3.0	4.4	18.7	0.1	5.2	100.0		
登米圏域	度数	177	64	61	30	161	30	37	136	1	45	742	18	760
	パーセント	23.3	8.4	8.0	3.9	21.2	3.9	4.9	17.9	0.1	5.9	97.6	2.4	100.0
	有効パーセント	23.9	8.6	8.2	4.0	21.7	4.0	5.0	18.3	0.1	6.1	100.0		
石巻圏域	度数	173	73	61	25	167	21	24	126	2	48	720	48	768
	パーセント	22.5	9.5	7.9	3.3	21.7	2.7	3.1	16.4	0.3	6.3	93.8	6.3	100.0
	有効パーセント	24.0	10.1	8.5	3.5	23.2	2.9	3.3	17.5	0.3	6.7	100.0		
気仙沼・本吉圏域	度数	156	59	46	22	149	15	27	99	0	37	610	24	634
	パーセント	24.6	9.3	7.3	3.5	23.5	2.4	4.3	15.6	0.0	5.8	96.2	3.8	100.0
	有効パーセント	25.6	9.7	7.5	3.6	24.4	2.5	4.4	16.2	0.0	6.1	100.0		

選択肢内容

- 1 国内自動車メーカーの生産子会社など自動車関連企業の立地決定
- 2 世界第2位の半導体製造装置メーカーなど高度電子機械関連企業の立地決定
- 3 自動車関連企業など地元企業の取引拡大に向けた首都圏・愛知県などでの展示商談会の実施
- 4 工業系高校生や理工系大学生などへの技術力向上研修の実施
- 5 「仙台・宮城【伊達な旅】キャンペーン」など大型観光キャンペーンの実施
- 6 地域資源を活用した農商工連携の推進
- 7 中国・ロシア・米国などとの経済交流の促進
- 8 仙台北部道路や大衡インターチェンジなど産業基盤の整備
- 9 その他 ()
- 10 わからない

問 1 1

		有効								欠 損 値	合 計
		1	2	3	4	5	6	7	合計		
県全体	度数	365	59	216	495	280	5	187	1607	446	2053
	パーセント	17.8	2.4	8.6	19.8	11.2	0.2	7.5	67.5	21.7	89.2
	有効パーセント	22.7	3.7	13.4	30.8	17.4	0.3	11.6	100.0		
	「わからない」を除くパーセント	25.7	4.2	15.2	34.9	19.7	0.4		100.0		
【性別】											
男性	度数	208	25	118	214	133	2	76	776	173	949
	パーセント	21.9	2.4	8.6	19.8	11.2	0.2	7.5	71.6	18.2	89.8
	有効パーセント	26.8	3.2	15.2	27.6	17.1	0.3	9.8	100.0		
女性	度数	155	34	98	280	147	2	109	825	206	1031
	パーセント	15.0	2.4	8.6	19.8	11.2	0.2	7.5	64.7	20.0	84.7
	有効パーセント	18.8	4.1	11.9	33.9	17.8	0.2	13.2	100.0		
【年齢別】											
65歳未満	度数	231	41	139	369	176	3	124	1083	214	1297
	パーセント	17.8	2.4	8.6	19.8	11.2	0.2	7.5	67.5	16.5	84.0
	有効パーセント	21.3	3.8	12.8	34.1	16.3	0.3	11.4	100.0		
65歳以上	度数	131	17	76	122	100	2	62	510	163	673
	パーセント	19.5	2.4	8.6	19.8	11.2	0.2	7.5	69.2	24.2	93.4
	有効パーセント	25.7	3.3	14.9	23.9	19.6	0.4	12.2	100.0		
【圏域別】											
仙南圏域	度数	56	9	31	60	38	2	20	216	34	250
	パーセント	22.4	2.4	8.6	19.8	11.2	0.2	7.5	72.1	13.6	85.7
	有効パーセント	25.9	4.2	14.4	27.8	17.6	0.9	9.3	100.0		
仙台圏域	度数	53	11	30	75	32	0	21	222	54	276
	パーセント	19.2	2.4	8.6	19.8	11.2	0.2	7.5	68.9	19.6	88.5
	有効パーセント	23.9	5.0	13.5	33.8	14.4	0.0	9.5	100.0		
大崎圏域	度数	54	15	36	72	36	1	28	242	45	287
	パーセント	18.8	2.4	8.6	19.8	11.2	0.2	7.5	68.5	15.7	84.2
	有効パーセント	22.3	6.2	14.9	29.8	14.9	0.4	11.6	100.0		
栗原圏域	度数	46	4	30	81	42	0	24	227	60	287
	パーセント	16.0	2.4	8.6	19.8	11.2	0.2	7.5	65.7	20.9	86.6
	有効パーセント	20.3	1.8	13.2	35.7	18.5	0.0	10.6	100.0		
登米圏域	度数	47	8	30	74	41	1	25	226	58	284
	パーセント	16.5	2.4	8.6	19.8	11.2	0.2	7.5	66.2	20.4	86.7
	有効パーセント	20.8	3.5	13.3	32.7	18.1	0.4	11.1	100.0		
石巻圏域	度数	56	7	30	58	41	1	34	227	34	261
	パーセント	21.5	2.7	11.5	22.2	15.7	0.4	13.0	87.0	13.0	100.0
	有効パーセント	24.7	3.1	13.2	25.6	18.1	0.4	15.0	100.0		
気仙沼・本吉圏域	度数	46	3	26	61	45	0	23	204	52	256
	パーセント	18.0	2.4	8.6	19.8	11.2	0.2	7.5	67.7	20.3	88.0
	有効パーセント	22.5	1.5	12.7	29.9	22.1	0.0	11.3	100.0		

選択肢内容

- 1 企業誘致や地元企業の取引拡大支援などによる産業集積の加速
- 2 大型観光キャンペーンや外国人観光客誘致などの観光による交流人口の拡大
- 3 食料自給率の向上などに向けた農林水産業の競争力の強化
- 4 雇用情勢の悪化に対する緊急的な就業機会の確保
- 5 担い手不足の農林水産分野や需要が拡大している介護分野などでの多様な就業機会の確保
- 6 その他 ()
- 7 わからない

3-4 調査に対する評価に関する調査データ

3-4-1 設問の量

設問の量

		有 効				欠 損 値	合 計
		少ない	ちょうど 良い	多い	合計		
県全体	度数	16	332	1554	1902	151	2053
	パーセント	0.8	16.2	75.7	92.6	7.4	
	有効パーセント	0.8	17.5	81.7	100.0		
【性別】							
男性	度数	12	177	701	890	59	949
	パーセント	1.3	18.7	73.9	93.8	6.2	
	有効パーセント	1.3	19.9	78.8	100.0		
女性	度数	4	146	812	962	69	1031
	パーセント	0.4	14.2	78.8	93.3	6.7	
	有効パーセント	0.4	15.2	84.4	100.0		
【年齢別】							
65歳未満	度数	6	185	1048	1239	58	1297
	パーセント	0.5	14.3	80.8	95.5	4.5	
	有効パーセント	0.5	14.9	84.6	100.0		
65歳以上	度数	10	138	458	606	67	673
	パーセント	1.5	20.5	68.1	90.0	10.0	
	有効パーセント	1.7	22.8	75.6	100.0		
【圏域別】							
仙南圏域	度数	2	52	186	240	10	250
	パーセント	0.8	20.8	74.4	96.0	4.0	
	有効パーセント	0.8	21.7	77.5	100.0		
仙台圏域	度数	2	41	213	256	20	276
	パーセント	0.7	14.9	77.2	92.8	7.2	
	有効パーセント	0.8	16.0	83.2	100.0		
大崎圏域	度数	0	43	222	265	22	287
	パーセント	0.0	15.0	77.4	92.3	7.7	
	有効パーセント	0.0	16.2	83.8	100.0		
栗原圏域	度数	4	51	217	272	15	287
	パーセント	1.4	17.8	75.6	94.8	5.2	
	有効パーセント	1.5	18.8	79.8	100.0		
登米圏域	度数	2	48	213	263	21	284
	パーセント	0.7	16.9	75.0	92.6	7.4	
	有効パーセント	0.8	18.3	81.0	100.0		
石巻圏域	度数	5	36	220	261	18	279
	パーセント	1.8	12.9	78.9	93.5	6.5	
	有効パーセント	1.9	13.8	84.3	100.0		
気仙沼・本吉 圏域	度数	1	46	197	244	12	256
	パーセント	0.4	18.0	77.0	95.3	4.7	
	有効パーセント	0.4	18.9	80.7	100.0		

3-4-2 文章説明のわかりやすさ

文章説明のわかりやすさ

		有 効				欠 損 値	合 計
		わかり やすい	ふつう	わかり にくい	合計		
県全体	度数	170	902	833	1905	148	2053
	パーセント	8.3	43.9	40.6	92.8	7.2	
	有効パーセント	8.9	47.3	43.7	100.0		
【性別】							
男性	度数	86	453	355	894	55	949
	パーセント	9.1	47.7	37.4	94.2	5.8	
	有効パーセント	9.6	50.7	39.7	100.0		
女性	度数	78	432	451	961	70	1031
	パーセント	7.6	41.9	43.7	93.2	6.8	
	有効パーセント	8.1	45.0	46.9	100.0		
【年齢別】							
65歳未満	度数	99	572	569	1240	57	1297
	パーセント	7.6	44.1	43.9	95.6	4.4	
	有効パーセント	8.0	46.1	45.9	100.0		
65歳以上	度数	66	309	232	607	66	673
	パーセント	9.8	45.9	34.5	90.2	9.8	
	有効パーセント	10.9	50.9	38.2	100.0		
【圏域別】							
仙南圏域	度数	27	115	98	240	10	250
	パーセント	10.8	46.0	39.2	96.0	4.0	
	有効パーセント	11.3	47.9	40.8	100.0		
仙台圏域	度数	21	120	116	257	19	276
	パーセント	7.6	43.5	42.0	93.1	6.9	
	有効パーセント	8.2	46.7	45.1	100.0		
大崎圏域	度数	25	125	113	263	24	287
	パーセント	8.7	43.6	39.4	91.6	8.4	
	有効パーセント	9.5	47.5	43.0	100.0		
栗原圏域	度数	20	137	115	272	15	287
	パーセント	7.0	47.7	40.1	94.8	5.2	
	有効パーセント	7.4	50.4	42.3	100.0		
登米圏域	度数	22	124	121	267	17	284
	パーセント	7.7	43.7	42.6	94.0	6.0	
	有効パーセント	8.2	46.4	45.3	100.0		
石巻圏域	度数	19	130	111	260	19	279
	パーセント	6.8	46.6	39.8	93.2	6.8	
	有効パーセント	7.3	50.0	42.7	100.0		
気仙沼・本吉 圏域	度数	29	112	103	244	12	256
	パーセント	11.3	43.8	40.2	95.3	4.7	
	有効パーセント	11.9	45.9	42.2	100.0		

3-4-3 文字の量

文字の量

		有 効				欠 損 値	合 計
		少ない	ちょうど 良い	多い	合計		
県全体	度数	11	570	1320	1901	152	2053
	パーセント	0.5	27.8	64.3	92.6	7.4	
	有効パーセント	0.6	30.0	69.4	100.0		
【性別】							
男性	度数	7	314	574	895	54	949
	パーセント	0.7	33.1	60.5	94.3	5.7	
	有効パーセント	0.8	35.3	64.5	100.6		
女性	度数	4	241	712	957	74	1031
	パーセント	0.4	23.4	69.1	92.8	7.2	
	有効パーセント	0.4	25.2	74.4	100.0		
【年齢別】							
65歳未満	度数	6	362	871	1239	58	1297
	パーセント	0.5	27.9	67.2	95.5	4.5	
	有効パーセント	0.5	29.2	70.3	100.0		
65歳以上	度数	5	193	408	606	67	673
	パーセント	0.7	28.7	60.6	90.0	10.0	
	有効パーセント	0.8	31.8	67.3	100.0		
【圏域別】							
仙南圏域	度数	1	92	147	240	10	250
	パーセント	0.4	36.8	58.8	96.0	4.0	
	有効パーセント	0.4	38.3	61.3	100.0		
仙台圏域	度数	2	68	186	256	20	276
	パーセント	0.7	24.6	67.4	92.8	7.2	
	有効パーセント	0.8	26.6	72.7	100.0		
大崎圏域	度数	2	74	188	264	23	287
	パーセント	0.7	25.8	65.5	92.0	8.0	
	有効パーセント	0.8	28.0	71.2	100.0		
栗原圏域	度数	2	87	182	271	16	287
	パーセント	0.7	30.3	63.4	94.4	5.6	
	有効パーセント	0.7	32.1	67.2	100.0		
登米圏域	度数	2	74	190	266	18	284
	パーセント	0.7	26.1	66.9	93.7	6.3	
	有効パーセント	0.8	27.8	71.4	100.0		
石巻圏域	度数	1	68	191	260	19	279
	パーセント	0.4	24.4	68.5	93.2	6.8	
	有効パーセント	0.4	26.2	73.5	100.0		
気仙沼・本吉 圏域	度数	1	82	161	244	12	256
	パーセント	0.4	32.0	62.9	95.3	4.7	
	有効パーセント	0.4	33.6	66.0	100.0		

3-4-4 記入方法のわかりやすさ

記入方法のわかりやすさ

		有 効				欠 損 値	合 計
		わかり やすい	ふつう	わかり にくい	合計		
県全体	度数	585	971	348	1904	149	2053
	パーセント	28.5	47.3	17.0	92.7	7.3	
	有効パーセント	30.7	51.0	18.3	100.0		
【性別】							
男性	度数	272	465	156	893	56	949
	パーセント	28.7	49.0	16.4	94.1	5.9	
	有効パーセント	30.5	52.1	17.5	100.0		
女性	度数	299	482	180	961	70	1031
	パーセント	29.0	46.8	17.5	93.2	6.8	
	有効パーセント	31.1	50.2	18.7	100.0		
【年齢別】							
65歳未満	度数	450	591	202	1243	54	1297
	パーセント	34.7	45.6	15.6	95.8	4.2	
	有効パーセント	36.2	47.5	16.3	100.0		
65歳以上	度数	119	354	131	604	69	673
	パーセント	17.7	52.6	19.5	89.7	10.3	
	有効パーセント	19.7	58.6	21.7	100.0		
【圏域別】							
仙南圏域	度数	86	122	32	240	10	250
	パーセント	34.4	48.8	12.8	96.0	4.0	
	有効パーセント	35.8	50.8	13.3	100.0		
仙台圏域	度数	73	135	50	258	18	276
	パーセント	26.4	48.9	18.1	93.5	6.5	
	有効パーセント	28.3	52.3	19.4	100.0		
大崎圏域	度数	80	126	55	261	26	287
	パーセント	27.9	43.9	19.2	90.9	9.1	
	有効パーセント	30.7	48.3	21.1	100.0		
栗原圏域	度数	73	153	47	273	14	287
	パーセント	25.4	53.3	16.4	95.1	4.9	
	有効パーセント	26.7	56.0	17.2	100.0		
登米圏域	度数	74	135	58	267	17	284
	パーセント	26.1	47.5	20.4	94.0	6.0	
	有効パーセント	27.7	50.6	21.7	100.0		
石巻圏域	度数	89	122	50	261	18	279
	パーセント	31.9	43.7	17.9	93.5	6.5	
	有効パーセント	34.1	46.7	19.2	100.0		
気仙沼・本吉 圏域	度数	88	127	29	244	12	256
	パーセント	34.4	49.6	11.3	95.3	4.7	
	有効パーセント	36.1	52.0	11.9	100.0		

3-4-5 回答に要した時間

回答に要した時間

		有 効									合 計	欠 損 値	合 計
		～30m	30m～1h	1h～1.5h	1.5h～2h	2h～2.5h	2.5h～3h	3h～3.5h	3.5h～4h	4h以上			
県全体	度数	79	345	370	239	219	131	116	108	292	1899	154	2053
	パーセント	3.8	16.8	18.0	11.6	10.7	6.4	5.7	5.3	14.2	92.5	7.5	
	有効パーセント	4.2	18.2	19.5	12.6	11.5	6.9	6.1	5.7	15.4	100.0		
【性別】													
男性	度数	30	166	170	122	118	61	59	44	125	895	54	949
	パーセント	3.2	17.5	17.9	12.9	12.4	6.4	6.2	4.6	13.2	94.3	5.7	
	有効パーセント	3.4	18.5	19.0	13.6	13.2	6.8	6.6	4.9	14.0	100.0		
女性	度数	47	173	195	110	93	66	53	60	158	955	76	1031
	パーセント	4.6	16.8	18.9	10.7	9.0	6.4	5.1	5.8	15.3	92.6	7.4	
	有効パーセント	4.9	18.1	20.4	11.5	9.7	6.9	5.5	6.3	16.5	100.0		
【年齢別】													
65歳未満	度数	68	281	288	170	123	70	62	54	113	1229	68	1297
	パーセント	5.2	21.7	22.2	13.1	9.5	5.4	4.8	4.2	8.7	94.8	5.2	
	有効パーセント	5.5	22.9	23.4	13.8	10.0	5.7	5.0	4.4	9.2	100.0		
65歳以上	度数	9	56	74	61	89	56	49	50	169	613	60	673
	パーセント	1.3	8.3	11.0	9.1	13.2	8.3	7.3	7.4	25.1	91.1	8.9	
	有効パーセント	1.5	9.1	12.1	10.0	14.5	9.1	8.0	8.2	27.6	100.0		
【圏域別】													
仙南圏域	度数	9	66	46	30	24	14	12	14	23	238	12	250
	パーセント	3.6	26.4	18.4	12.0	9.6	5.6	4.8	5.6	9.2	95.2	4.8	
	有効パーセント	3.8	27.7	19.3	12.6	10.1	5.9	5.0	5.9	9.7	100.0		
仙台圏域	度数	8	40	53	25	40	25	16	18	33	258	18	276
	パーセント	2.9	14.5	19.2	9.1	14.5	9.1	5.8	6.5	12.0	93.5	6.5	
	有効パーセント	3.1	15.5	20.5	9.7	15.5	9.7	6.2	7.0	12.8	100.0		
大崎圏域	度数	14	42	55	33	28	16	13	14	43	258	29	287
	パーセント	4.9	14.6	19.2	11.5	9.8	5.6	4.5	4.9	15.0	89.9	10.1	
	有効パーセント	5.4	16.3	21.3	12.8	10.9	6.2	5.0	5.4	16.7	100.0		
栗原圏域	度数	7	61	43	30	32	21	17	14	48	273	14	287
	パーセント	2.4	21.3	15.0	10.5	11.1	7.3	5.9	4.9	16.7	95.1	4.9	
	有効パーセント	2.6	22.3	15.8	11.0	11.7	7.7	6.2	5.1	17.6	100.0		
登米圏域	度数	7	38	49	33	36	24	23	18	39	267	17	284
	パーセント	2.5	13.4	17.3	11.6	12.7	8.5	8.1	6.3	13.7	94.0	6.0	
	有効パーセント	2.6	14.2	18.4	12.4	13.5	9.0	8.6	6.7	14.6	100.0		
石巻圏域	度数	17	38	56	38	31	10	17	13	43	263	16	279
	パーセント	6.1	13.6	20.1	13.6	11.1	3.6	6.1	4.7	15.4	94.3	5.7	
	有効パーセント	6.5	14.4	21.3	14.4	11.8	3.8	6.5	4.9	16.3	100.0		
気仙沼・本吉圏域	度数	15	45	52	33	18	16	12	11	39	241	15	256
	パーセント	5.9	17.6	20.3	12.9	7.0	6.3	4.7	4.3	15.2	94.1	5.9	
	有効パーセント	6.2	18.7	21.6	13.7	7.5	6.6	5.0	4.6	16.2	100.0		

3-4-6 さまざまな取組についての理解の深まり

さまざまな取組についての理解の深まり

		有 効				欠 損 値	合 計
		大いに理解が 深まった	少し理解が 深まった	前と変わら なかった	合計		
県全体	度数	355	1297	250	1902	151	2053
	パーセント	17.3	63.2	12.2	92.6	7.4	
	有効パーセント	18.7	68.2	13.1	100.0		
【性別】							
男性	度数	175	601	116	892	57	949
	パーセント	18.4	63.3	12.2	94.0	6.0	
	有効パーセント	19.6	67.4	13.0	100.0		
女性	度数	171	667	123	961	70	1031
	パーセント	16.6	64.7	11.9	93.2	6.8	
	有効パーセント	17.8	69.4	12.8	100.0		
【年齢別】							
65歳未満	度数	191	877	161	1229	68	1297
	パーセント	14.7	67.6	12.4	94.8	5.2	
	有効パーセント	15.5	71.4	13.1	100.0		
65歳以上	度数	154	387	74	615	58	673
	パーセント	22.9	57.5	11.0	91.4	8.6	
	有効パーセント	25.0	62.9	12.0	100.0		
【圏域別】							
仙南圏域	度数	52	153	32	237	13	250
	パーセント	20.8	61.2	12.8	94.8	5.2	
	有効パーセント	21.9	64.6	13.5	100.0		
仙台圏域	度数	38	192	26	256	20	276
	パーセント	13.8	69.6	9.4	92.8	7.2	
	有効パーセント	14.8	75.0	10.2	100.0		
大崎圏域	度数	57	164	41	262	25	287
	パーセント	19.9	57.1	14.3	91.3	8.7	
	有効パーセント	21.8	62.6	15.6	100.0		
栗原圏域	度数	51	183	36	270	17	287
	パーセント	17.8	63.8	12.5	94.1	5.9	
	有効パーセント	18.9	67.8	13.3	100.0		
登米圏域	度数	52	184	31	267	17	284
	パーセント	18.3	64.8	10.9	94.0	6.0	
	有効パーセント	19.5	68.9	11.6	100.0		
石巻圏域	度数	44	189	30	263	16	279
	パーセント	15.8	67.7	10.8	94.3	5.7	
	有効パーセント	16.7	71.9	11.4	100.0		
気仙沼・本吉 圏域	度数	47	167	31	245	11	256
	パーセント	18.4	65.2	12.1	95.7	4.3	
	有効パーセント	19.2	68.2	12.7	100.0		

3-4-7 県民の意見を県政に反映させる方法として適切か

県民の意見を県政に反映させる方法として適切か

		有 効				合計	欠 損 値	合 計
		適切である	どちらかといえ ば適切である	どちらかといえ ば適切でない	適切でない			
県全体	度数	368	1177	210	113	1868	185	2053
	パーセント	17.9	57.3	10.2	5.5	91.0	9.0	100.0
	有効パーセント	19.7	63.0	11.2	6.0	100.0		
【性別】								
男性	度数	188	544	93	55	880	69	949
	パーセント	19.8	57.3	9.8	5.8	92.7	7.3	100.0
	有効パーセント	21.4	61.8	10.6	6.3	100.0		
女性	度数	168	608	108	55	939	92	1031
	パーセント	16.3	59.0	10.5	5.3	91.1	8.9	100.0
	有効パーセント	17.9	64.7	11.5	5.9	100.0		
【年齢別】								
65歳未満	度数	199	785	148	79	1211	86	1297
	パーセント	15.3	60.5	11.4	6.1	93.4	6.6	100.0
	有効パーセント	16.4	64.8	12.2	6.5	100.0		
65歳以上	度数	158	361	52	30	601	72	673
	パーセント	23.5	53.6	7.7	4.5	89.3	10.7	100.0
	有効パーセント	26.3	60.1	8.7	5.0	100.0		
【圏域別】								
仙南圏域	度数	54	137	27	17	235	15	250
	パーセント	21.6	54.8	10.8	6.8	94.0	6.0	100.0
	有効パーセント	23.0	58.3	11.5	7.2	100.0		
仙台圏域	度数	38	170	33	12	253	23	276
	パーセント	13.8	61.6	12.0	4.3	91.7	8.3	100.0
	有効パーセント	15.0	67.2	13.0	4.7	100.0		
大崎圏域	度数	53	157	27	19	256	31	287
	パーセント	18.5	54.7	9.4	6.6	89.2	10.8	100.0
	有効パーセント	20.7	61.3	10.5	7.4	100.0		
栗原圏域	度数	57	172	25	14	268	19	287
	パーセント	19.9	59.9	8.7	4.9	93.4	6.6	100.0
	有効パーセント	21.3	64.2	9.3	5.2	100.0		
登米圏域	度数	56	165	31	8	260	24	284
	パーセント	19.7	58.1	10.9	2.8	91.5	8.5	100.0
	有効パーセント	21.5	63.5	11.9	3.1	100.0		
石巻圏域	度数	43	165	30	19	257	22	279
	パーセント	15.4	59.1	10.8	6.8	92.1	7.9	100.0
	有効パーセント	16.7	64.2	11.7	7.4	100.0		
気仙沼・本吉 圏域	度数	47	160	21	13	241	15	256
	パーセント	18.4	62.5	8.2	5.1	94.1	5.9	100.0
	有効パーセント	19.5	66.4	8.7	5.4	100.0		

本資料の内容に関する問合せ先：宮城県企画部政策課

電 話 0 2 2 - 2 1 1 - 2 4 0 6

E-mail seisaku@pref.miyagi.jp