

配置図／平面図
SITE PLAN / LAYOUT

配置図

SITE PLAN

- A:本館
Main Gallery
- B:佐藤忠良記念館
The Churyo Sato Gallery
- C:前庭
Museum Plaza
- D:中庭
Courtyard
- E:アリスの庭
Sculpture Garden
- F:北庭
North Garden
- G:池
Pond
- H:駐車場
Parking
- I:自転車置場
Bicycle Parking
- J:管理駐車場
Employee Parking
- K:第2駐車場
Additional Parking

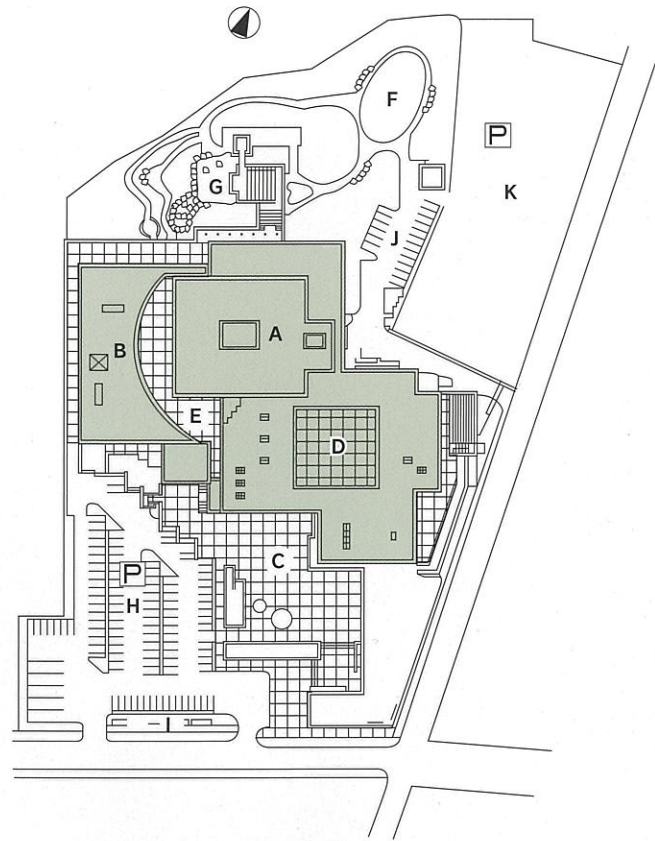

平面図

LAYOUT

- 1: 受付・案内
Information/Admission
- 2: エントランスホール
Entrance Hall
- 3: 展示室1 (常設展)
Gallery1 (Permanent Exhibition)
- 4: 展示室2 (常設展)
Gallery2 (Permanent Exhibition)
- 5: 図書室
Library
- 6: 映像室
Audio-visual Room
- 7: レストラン
Restaurant
- 8: ミュージアムショップ
Museum shop
- 9: 造形遊戯室
Children's Workshop
- 10: 創作室1
Studio1
- 11: 創作室2
Studio2
- 12: 講堂
Auditorium
- 13: 事務室
Office
- 14: 会議室
Conference Room
- 15: 館長室
Director's Office
- 16: 副館長室
Vice-director's Office
- 17: 応接室
Reception Room
- 18: 展示室3 (企画展)
Gallery3 (Special Exhibition)
- 19: 展示室4 (企画展)
Gallery4 (Special Exhibition)
- 20: 管理センター
Security Room
- 21: 修復室
Conservation Room
- 22: 休養室
Resting Room
- 23: 印刷室
Printing Room
- 24: 暗室
Dark Room

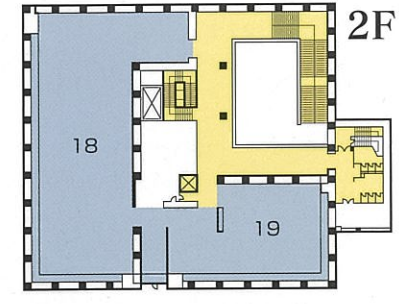
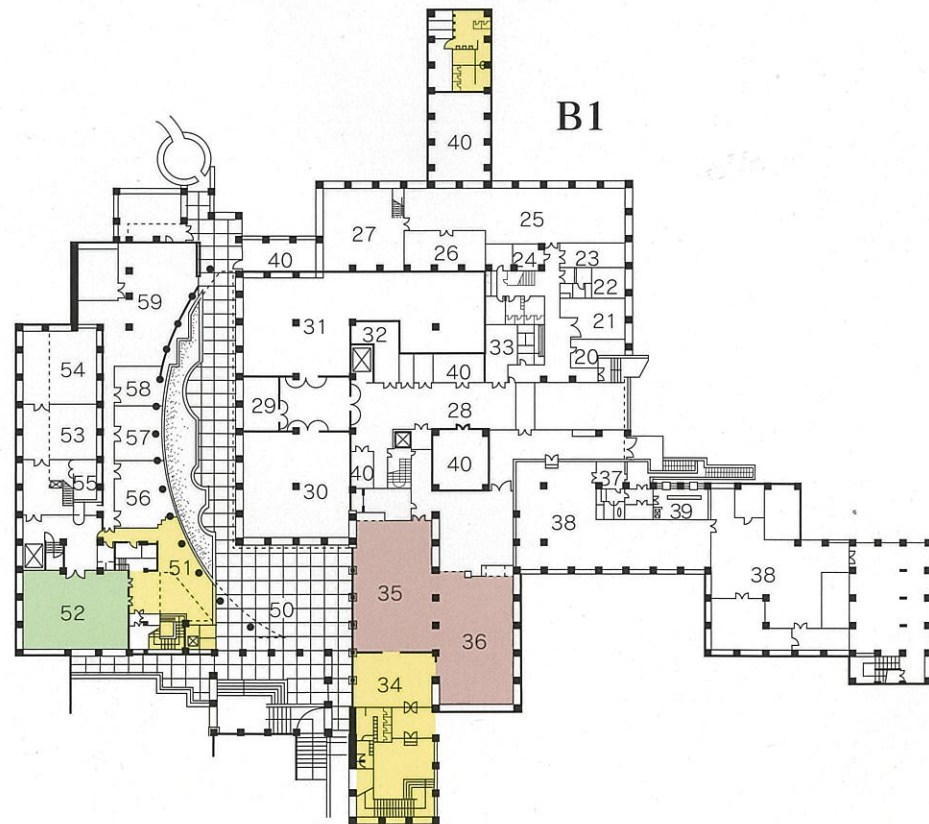

- 25: 学芸員室
Curatorial Office
- 26: 資料室
Reference Room
- 27: 書庫
Stacks
- 28: 荷解室
Packing and Loading
- 29: 写真室
Photo Studio
- 30: 収蔵庫1
Storage1
- 31: 収蔵庫2
Storage2
- 32: パッケージ室
Machine Room
- 33: 工作室
Workroom
- 34: 県民ギャラリー・エントランスホール
Kenmin Gallery Entrance Hall
- 35: 県民ギャラリー1
Kenmin Gallery1
- 36: 県民ギャラリー2
Kenmin Gallery2
- 37: 中央監視室
Central Monitoring Room
- 38: 機械室
Machine Room
- 39: 厨房
Kitchen
- 40: 倉庫
Storeroom

佐藤忠良記念館
The Churyo Sato Gallery

- 41: エントランスホール
Entrance Hall
- 42: 受付・案内
Information/Admission
- 43: 展示室5 (常設展)
Gallery5 (Permanent Exhibition)
- 44: 展示室6 (常設展)
Gallery6 (Permanent Exhibition)
- 45: 展示室7 (常設展)
Gallery7 (Permanent Exhibition)
- 46: 展示室8 (常設展)
Gallery8 (Permanent Exhibition)
- 47: 展示室9 (常設展)
Gallery9 (Permanent Exhibition)
- 48: 荷解室
Packing and Loading
- 49: コーヒーショップ
Café
- 50: アリスの庭
Sculpture Garden
- 51: ロビー
Lobby
- 52: アート・ホール
Art Hall (Multipurpose Room)
- 53: 収蔵庫3
Storage3
- 54: 収蔵庫4
Storage4
- 55: 収蔵庫5
Storage5
- 56: 会議室
Conference Room
- 57: 応接室
Reception Room
- 58: 資料室
Reference Room
- 59: 機械室
Machine Room
- 60: 倉庫
Storeroom

