

茂洋枝肉成績一覽

H26.7.9 作成

宮城県畜産試験場

No.	販売日	出荷月齢	性別	母の父	母方祖父	枝肉重量	ロース芯面積	バラの厚さ	BMS No.	等級	産地	肥育地	出荷先
1	H22.3.3	26.3	雌	平茂勝	神高福	439.0	53	8.0	9	A5	涌谷町	石巻市	仙台
2	H22.3.10	26.6	雌	福栄	菊谷	435.0	64	7.8	10	A5	角田市	角田市	東京
3	H22.3.25	27.1	去勢	平茂勝	糸藤	527.0	61	8.7	8	A5	加美町	登米市	東京
4	H22.3.26	26.4	去勢	勝忠平	安平	527.0	54	8.2	11	A5	大崎市	大郷町	東京
5	H22.3.29	25.2	雌	第2平茂勝	神高福	452.0	59	8.4	10	A5	角田市	角田市	東京
6	H22.4.1	26.9	去勢	平茂勝	第5隼福	(332) ^{*1}	65	8.8	11	A5	栗原市	栗原市	仙台
7	H22.4.8	27.7	雌	安平照	平茂勝	377.0	56		9	A5	大崎市	栗原市	仙台
8	H22.4.8	24.8	雌	平茂勝	菊谷	367.0	55		11	A5	栗原市	栗原市	仙台
9	H22.4.8	26.9	雌	茂糸波	谷茂	348.0	54		6	A4	七ヶ宿町	石巻市	仙台
10	H22.4.8	27.6	去勢	第3神竜の4	茂重波	462.0	55	7.0	6	A4	鹿島町	白石市	東京
11	H22.4.19	27.4	雌	平茂勝	景藤	401.0			4	A3	松島町	東松島市	山形
12	H22.4.21	27.1	去勢	平茂勝	神高福	461.0	58	9.0	8	A5	加美町	大郷町	仙台
13	H22.4.23	28.2	去勢	百合茂	平茂勝	616.0	65	8.2	9	A5	大衡村	大和町	東京
14	H22.5.7	28.4	雌	金幸	神高福	394.0	46	6.8	5	A3	登米市	登米市	東京
15	H22.5.11	28.6	去勢	金幸	神高福	521.0	60	9.2	8	A5	大崎市	大崎市	仙台
16	H22.5.11	27.5	去勢	茂糸波	紋次郎	453.0	49	7.8	3	B3	仙台市	石巻市	東京
17	H22.5.12	27.0	去勢	勝緑	第1花国	510.0	60	8.0	8	A5	栗原市	川崎町	東京
18	H22.5.12	28.6	去勢	紋次郎	糸光	560.5	62	9.0	6	A4	栗原市	川崎町	仙台
19	H22.5.12	27.4	去勢	第1花国	美津福	419.5	61	6.6	10	A5	登米市	登米市	仙台
20	H22.5.12	27.5	去勢	金幸	平茂勝	432.0	58	7.2	8	A4	大崎市	大郷町	東京
21	H22.5.13	28.2	去勢	北国7の8	安平	437.0	54	6.8	7	A4	登米市	登米市	東京
22	H22.5.17	28.8	去勢	北国7の8	茂重波	420.5	63	8.2	9	A5	登米市	川崎町	仙台
23	H22.5.17	26.4	去勢	平茂勝	第5隼福	439.5	50	7.7	5	A4	蔵王町	川崎町	仙台
24	H22.5.17	26.2	去勢	平茂勝	福桜(宮崎)	427.5	56	8.0	8	A5	蔵王町	川崎町	仙台
25	H22.5.17	27.0	去勢	百合茂	平茂勝	484.0	67	8.6	8	A5	蔵王町	川崎町	仙台
26	H22.5.18	29.6	去勢	安平照	秋重	513.0	60	7.8	7	A4	白石市	栗原市	東京
27	H22.5.18	28.4	去勢	第6栄	菊谷	441.0	53	7.4	8	A5	栗原市	栗原市	東京
28	H22.5.19	28.0	去勢	北国7の8	安福165の9	515.0	60	8.0	9	A5	栗原市	大郷町	東京
29	H22.5.19	28.6	去勢	茂勝	北国7の8	476.0	59	7.0	10	A5	栗原市	大郷町	東京
30	H22.5.21	29.0	去勢	第2波茂	紋次郎	513.0	71	8.3	9	A5	白石市	白石市	東京
31	H22.5.21	28.9	雌	第2波茂	奥茂	362.0	57	7.1	7	A4	白石市	栗原市	東京
32	H22.5.21	28.8	雌	福之国	福桜(宮崎)	415.0	65	7.9	9	A5	栗原市	栗原市	東京
33	H22.5.25	28.8	去勢	平茂勝	茂重波	501.0	67	8.9	6	A4	栗原市	登米市	仙台
34	H22.5.25	28.6	去勢	平茂勝	第15金水	528.0	76	8.0	7	A4	登米市	村田町	仙台
35	H22.5.25	28.8	雌	金幸	平茂勝	352.5	53	7.2	8	A5	登米市	石巻市	仙台
36	H22.5.25	24.5	雌	第2平茂勝	安福165の9	404.5	68	8.3	8	A5	登米市	石巻市	仙台
37	H22.5.25	29.0	去勢	平茂勝	紋次郎	612.0	54	8.3	5	A4	加美町	石巻市	東京
38	H22.5.25	28.7	去勢	福之国	安平	475.0	50	7.4	8	A5	石巻市	石巻市	東京
39	H22.5.25	28.1	雌	北国7の8	奥茂	386.0	45	7.5	5	B3	東松島市	石巻市	東京
40	H22.5.25	28.4	雌	平茂勝	神高福	490.0	63	10.3	12	A5	石巻市	石巻市	東京
41	H22.5.25	28.1	雌	安平照	奥茂	395.0	61	7.0	6	A4	石巻市	石巻市	東京
42	H22.5.26	24.1	去勢	北国7の8	紋次郎	353.5	46	6.9	6	A4	登米市	登米市	仙台
43	H22.6.1	27.4	去勢	金幸	神高福	542.0	73	8.7	6	A4	大崎市	大崎市	仙台
44	H22.6.2	29.5	去勢	菊谷	福昌	355.5	50	5.9	4	A3	登米市	登米市	仙台
45	H22.6.2	27.9	去勢	北国7の8	紋次郎	429.5	58	7.2	7	A4	松島町	川崎町	仙台
46	H22.6.3	27.6	去勢	金幸	忠福	383.5	47	5.8	5	B4	登米市	角田市	仙台
47	H22.6.3	29.1	雌	第2波茂	恒徳	464.0	71	9.0	11	A5	登米市	登米市	東京
48	H22.6.7	28.1	雌	平茂勝	安福165の9	391.0	64	7.3	9	A5	涌谷町	涌谷町	東京
49	H22.6.8	28.9	去勢	北国7の8	紋次郎	508.6	80	8.3	11	A5	大崎市	大崎市	仙台
50	H22.6.8	29.6	去勢	菊谷	福昌	443.5	57	7.3	6	A4	登米市	大崎市	仙台
51	H22.6.8	28.9	去勢	菊谷	安福165の9	458.5	58	7.1	7	A4	大崎市	大崎市	仙台
52	H22.6.8	29.9	去勢	北国7の8	紋次郎	404.5	60	6.6	4	A3	大崎市	大崎市	仙台
53	H22.6.8	29.4	去勢	北国7の8	安美金	563.5	64	8.5	9	A5	大崎市	大崎市	仙台
54	H22.6.8	28.9	去勢	福栄	平茂勝	531.5	69	8.8	8	A5	大崎市	大崎市	仙台
55	H22.6.8	28.4	去勢	金幸	平茂勝	550.5	73	9.3	12	A5	気仙沼市	大崎市	仙台
56	H22.6.8	29.5	去勢	安平	隆美	410.5	61	7.4	9	A5	登米市	大崎市	仙台
57	H22.6.8	29.7	去勢	菊谷	福昌	475.5	75	8.5	11	A5	登米市	大崎市	仙台
58	H22.6.8	29.6	去勢	百合茂	福栄	498.0	80	9.4	12	A5	大崎市	大崎市	仙台
59	H22.6.8	29.1	去勢	勝忠平	神高福	530.0	76	9.0	12	A5	南三陸町	大崎市	仙台
60	H22.6.8	28.9	去勢	平茂勝	益美	546.5	64	7.4	8	A4	大郷町	大崎市	仙台
61	H22.6.8	29.0	去勢	勝忠平	神高福	542.5	70	8.1	10	A5	登米市	大崎市	仙台
62	H22.6.8	29.8	雌	福桜(宮崎)	安平	402.0	80	8.0	11	A5	大崎市	大崎市	仙台
63	H22.6.8	28.8	雌	安平照	茂勝	402.5	71	8.1	11	A5	大崎市	大崎市	仙台
64	H22.6.8	30.5	雌	安平	福桜(宮崎)	446.0	65	8.1	6	A4	大崎市	大崎市	仙台
65	H22.6.8	29.6	雌	第6栄	北国7の8	384.5	74	7.3	7	A4	涌谷町	大崎市	仙台
66	H22.6.8	30.3	雌	平茂勝	谷秋	430.5	53	6.0	9	A5	大崎市	大崎市	仙台
67	H22.6.9	29.2	去勢	福栄		547.0	60	7.3	9	A5	あさひな	あさひな	東京
68	H22.6.9	30.7	雌	茂糸波	菊谷	419.0	55	8.0	6	A4	大崎市	大崎市	東京
69	H22.6.9	29.2	雌	美津福	北国7の8	430.0	68	8.0	11	A5	東松島市	石巻市	東京
70	H22.6.9	28.7	去勢	安茂勝	北国7の9	593.0	63	8.5	10	A5	大崎市	蔵王町	東京
71	H22.6.9	29.6	雌	勝忠平	第5隼福	454.0	52	8.4	8	A5	南三陸町	登米市	東京
72	H22.6.9	29.3	去勢	金幸	平茂勝	502.0	68	7.6	9	A5	登米市	登米市	東京
73	H22.6.9	27.9	去勢	福桜(宮崎)	安平	461.5	63	7.9	7	A4	栗原市	石巻市	仙台
74	H22.6.9	28.3	去勢	平茂勝	紋次郎	445.5	58	7.4	4	A3	仙台市	仙台市	仙台
75	H22.6.9	29.1	去勢	平茂勝	紋次郎	496.0	80	8.2	10	A5	栗原市	登米市	仙台
76	H22.6.9	29.3	雌	茂勝	紋次郎	367.0	64	7.3	3	A2	栗原市	石巻市	仙台
77	H22.6.10	28.7	雌	美津福	第5夏藤	536.0	55	8.5	8	B5	大崎市	石巻市	東京
78	H22.6.10	27.7	去勢	平茂勝	金幸	506.0	62	6.5	8	A4	大崎市	石巻市	東京
79	H22.6.10	30.3	去勢	北国7の8		499.0	56	7.2	4	A3	蔵王町	蔵王町	東京
80	H22.6.14	29.2	雌	糸福	安福	398.0	50	7.4	8	A5	大郷町	白石市	東京
81	H22.6.15	28.6	去勢	福之国	福桜(宮崎)	461.0	60	8.3	8	A4	東松島市	大崎市	仙台
82	H22.6.15	29.7	雌	金幸	平茂勝	404.0	56	7.1	9	A5	色麻町	大崎市	仙台
83	H22.6.15	26.0	去勢	平茂勝	北国7の8	470.5	57	8.3	5	A4	色麻町	村田町	仙台
84	H22.6.15	28.2	去勢	第2波茂	景藤	402.0	52	6.8	5	A3	栗原市	石巻市	東京
85	H22.6.15	27.7	雌	平茂勝	神高福	447.0	71	8.0	9	A5	栗原市	石巻市	東京
86	H22.6.15	28.2	雌	紋次郎	安福165の9	327.0	49	7.4	7	A4	石巻市	石巻市	東京
87	H22.6.16	27.5	去勢	福之国	安平	456.5	61	7.5	10	A5	石巻市	石巻市	仙台
88	H22.6.16	29.8	雌	北国7の8	茂重波	423.0	54	7.7	5	A3	蔵王町	蔵王町	東京
89	H22.6.16	29.7	去勢	平茂勝	神高福	468.0	54	7.2	8	B4	登米市	登米市	東京
90	H22.6.18	29.3	雌	菊谷	茂重波	366.5	62	7.3	8	A5	大崎市	南三陸町	仙台
91	H22.6.18	28.6	去勢	北国7の8	紋次郎	485.0	66	8.2	6	A4	大崎市	登米市	東京
92	H22.6.22	30.2	雌	北国7の8	茂重波	412.0	72	7.6	7	A4	角田市	大崎市	仙台
93	H22.6.22	29.8	去勢	平茂勝	神高福	450.0	55	7.0	6	A4	登米市	登米市	仙台
94	H22.6.22	29.0	去勢	平茂勝	神高福	508.5	73	7.8	10	A5	本吉町	川崎町	仙台

茂洋枝肉成績一覽

H26.7.9 作成

宮城県畜産試験場

No.	販売日	出荷月齢	性別	母の父	母方祖父	枝肉重量	ロース芯面積	バラの厚さ	BMS No.	等級	産地	肥育地	出荷先
95	H22.6.22	28.9	去勢	平茂勝	糸福	466.5	66	7.0	9	A5	丸森町	川崎町	仙台
96	H22.6.22	30.2	雌	北国7の8	菊照土井	380.0	53	6.8	9	A5	大崎市	大崎市	東京
97	H22.6.23	29.1	去勢	平茂勝	茂重波	509.0	65	8.0	6	A4	石巻市	登米市	仙台
98	H22.6.23	28.8	去勢	平茂勝	糸花	480.0	53	8.1	3	A3	石巻市	登米市	仙台
99	H22.6.23	29.4	去勢	北仁	福栄	480.5	74	7.6	11	A5	大郷町	大郷町	仙台
100	H22.6.23	27.6	去勢	平茂勝	菊谷	548.0	73	8.7	11	A5	石巻市	大郷町	仙台
101	H22.6.24	29.6	去勢	高栄	茂重波	444.0	46	5.8	4	B3	栗原市	栗原市	東京
102	H22.6.24	30.2	雌	北国7の8	茂重波	397.0	53	7.4	9	A5	登米市	白石市	東京
103	H22.6.25	28.8	雌	福桜(宮崎)	安平	417.0	60	7.2	6	A4	登米市	白石市	東京
104	H22.6.28	26.3	去勢	平茂勝	忠福	364.0	42	6.5	3	A2	南三陸町	白石市	仙台
105	H22.6.29	29.9	去勢	高栄	茂重波	408.5	52	8.2	7	A4	石巻市	大崎市	仙台
106	H22.6.29	28.6	去勢	第1花国	谷茂	411.5	53	6.4	3	A2	栗原市	大崎市	仙台
107	H22.6.30	28.3	去勢	平茂勝	忠福	542.0	79	9.3	10	A5	色麻町	亶理町	仙台
108	H22.6.30	28.3	去勢	平茂勝	安平	538.5	77	9.2	10	A5	加美町	亶理町	仙台
109	H22.6.30	28.6	雌	安福165の9	波宗	394.0	70	6.8	9	A5	登米市	白石市	東京
110	H22.7.1	29.8	去勢	茂糸波	菊谷	431.5	58	8.0	4	A3	川崎町	川崎町	仙台
111	H22.7.1	24.4	雌	IVF		388.0	64	6.3	5	A3	亶理町	角田市	仙台
112	H22.7.1	29.0	雌	菊谷	初代14	427.0	60	8.4	9	A5	栗原市	蔵王町	仙台
113	H22.7.1	31.0	雌	平茂勝	紋次郎	488.0	70	8.0	10	A5	登米市	登米市	東京
114	H22.7.2	29.2	雌	平茂勝	茂重波	463.0	69	8.4	9	A5	蔵王町	蔵王町	東京
115	H22.7.2	28.1	雌	平茂勝	紋次郎	400.0	72	8.7	11	A5	栗原市	石巻市	東京
116	H22.7.2	27.1	去勢	平茂勝	安福165の9	549.0	90	7.5	10	A5	栗原市	川崎町	東京
117	H22.7.2	30.9	去勢	勝忠平	平茂勝	592.0	74	9.0	8	A5	登米市	石巻市	東京
118	H22.7.2	30.5	去勢	平茂勝	秋重	496.0	72	8.3	8	A5	栗原市	角田市	東京
119	H22.7.2	29.0	去勢	平茂勝	菊谷	627.0	63	7.5	9	A5	美里町	登米市	東京
120	H22.7.2	30.3	去勢	平茂勝	神高福	556.0	76	8.2	11	A5	南三陸町	登米市	東京
121	H22.7.6	28.8	去勢	福桜(宮崎)	安平	505.0	60	7.0	8	B5	栗原市	角田市	東京
122	H22.7.6	29.3	去勢	北仁	茂重波	571.0	75	7.5	8	A5	登米市	角田市	東京
123	H22.7.6	29.0	去勢	平茂勝	忠福	515.0	68	7.5	9	A5	涌谷町	角田市	東京
124	H22.7.6	26.5	去勢	平茂勝	茂糸波	499.0	56	7.9	7	A4	角田市	角田市	東京
125	H22.7.6	24.0	雌	平茂勝	北国7の8	468.0	50	8.7	3	A3	角田市	角田市	東京
126	H22.7.6	27.5	去勢	安平	福茂	435.0	53	6.7	3	A2	登米市	大郷町	仙台
127	H22.7.7	30.6	去勢	平茂勝	神高福	531.0	75	9.0	8	A5	登米市	大崎市	仙台
128	H22.7.7	30.0	去勢	金幸	平茂勝	493.5	62	9.5	9	A5	大崎市	大崎市	仙台
129	H22.7.7	29.2	去勢	平茂勝	神高福	508.0	67	8.1	9	A5	加美町	大崎市	仙台
130	H22.7.7	30.4	去勢	北国7の8		552.0	66	9.3	8	A5	蔵王町	蔵王町	仙台
131	H22.7.7	28.1	去勢	百合茂	神高福	553.0	76	9.7	10	A5	石巻市	石巻市	仙台
132	H22.7.7	28.8	去勢	百合茂	安福	557.0	62	10.0	10	A5	栗原市	石巻市	仙台
133	H22.7.7	28.7	去勢	北国7の8	紋次郎	548.0	71	8.7	6	A4	栗原市	石巻市	仙台
134	H22.7.7	29.8	去勢	平茂勝		554.5	78	9.9	9	A5	白石市	白石市	仙台
135	H22.7.7	29.0	去勢	北国7の8	平茂勝	570.5	59	8.7	5	A3	角田市	大和町	仙台
136	H22.7.7	30.0	去勢	平茂勝	神高福	534.5	62	9.0	8	A5	加美町	石巻市	仙台
137	H22.7.7	29.4	去勢	平茂勝	紋次郎	506.0	57	7.5	8	A4	登米市	登米市	仙台
138	H22.7.7	30.6	去勢	勝忠平	金幸	506.5	75	7.6	11	A5	大崎市	登米市	仙台
139	H22.7.7	28.6	去勢	第2波茂	紋次郎	466.5	80	8.6	11	A5	登米市	登米市	仙台
140	H22.7.7	28.7	去勢	平茂勝	第5隼福	566.0	79	8.5	10	A5	大崎市	登米市	仙台
141	H22.7.7	29.6	去勢	福桜(宮崎)	福茂	385.5	64	7.3	10	A5	登米市	登米市	仙台
142	H22.7.7	30.4	去勢	第2平茂勝	美津福	461.0	74	7.5	10	A5	登米市	登米市	仙台
143	H22.7.7	27.9	去勢	福栄	平茂勝	478.0	62	8.1	9	A5	大崎市	大崎市	仙台
144	H22.7.7	30.4	去勢	安平	糸秀	499.0	74	8.0	10	A5	石巻市	東松島市	仙台
145	H22.7.7	27.7	去勢	糸福	平茂勝	466.5	63	6.9	9	A5	登米市	東松島市	仙台
146	H22.7.7	30.5	去勢	第2波茂	平茂勝	500.0	56	7.6	8	A5	登米市	登米市	東京
147	H22.7.7	28.8	雌	百合茂	金幸	404.0	49	8.0	10	A5	栗原市	栗原市	東京
148	H22.7.8	30.3	去勢	平茂勝	忠福	550.0	58	8.4	8	A5	南三陸町	登米市	東京
149	H22.7.8	30.6	雌	福桜(宮崎)	糸秀	396.0	59	7.5	8	A5	登米市	登米市	東京
150	H22.7.8	29.6	雌	安福165の9	茂重波	390.0	69	7.1	9	A5	加美町	角田市	仙台
151	H22.7.9	28.0	去勢	茂糸波	北国7の8	477.0	57	7.5	6	A4	栗原市	石巻市	東京
152	H22.7.9	29.5	去勢	北国7の8	紋次郎	497.0	47	7.8	4	B3	石巻市	石巻市	東京
153	H22.7.9	30.7	雌	平茂勝	安福	479.0	60	8.7	8	A4	加美町	石巻市	東京
154	H22.7.9	29.2	雌	茂勝	宮滝	397.0	60	7.1	6	A4	大崎市	東松島市	東京
155	H22.7.9	29.4	雌	百合茂	大将	452.0	70	8.0	8	A5	栗原市	大崎市	東京
156	H22.7.9	30.9	雌	北仁	茂重波	350.0	53	7.6	8	A5	大崎市	大崎市	東京
157	H22.7.9	30.0	雌	茂糸波	第4竹安の2	406.0	56	7.7	9	A5	大崎市	大崎市	東京
158	H22.7.12	29.2	雌	平茂勝	茂重波	504.0	70	7.5	10	A5	蔵王町	蔵王町	山形
159	H22.7.12	29.6	雌	安平照	茂勝	381.0	57	6.7	8	A4	石巻市	石巻市	山形
160	H22.7.12	29.2	雌	奥北茂	平茂勝	405.0	58	7.2	9	A5	栗原市	石巻市	山形
161	H22.7.12	30.1	雌	北国7の8	安福	397.0	70	6.4	9	A5	石巻市	石巻市	山形
162	H22.7.13	30.7	雌	第1花国	第2波茂	414.0	47	7.2	8	A5	大崎市	大崎市	仙台
163	H22.7.13	29.9	雌	紋次郎	福昌	373.0	48	7.2	4	A3	気仙沼市	大崎市	仙台
164	H22.7.14	28.8	雌	安糸晴	福昌	360.0	58	7.9	11	A5	石巻市	登米市	仙台
165	H22.7.14	26.6	去勢	紋次郎	安福165の9	420.5	41	4.0	3	B2	気仙沼市	登米市	仙台
166	H22.7.14	28.6	去勢	茂勝	福昌	420.0	56	7.0	9	A5	気仙沼市	東松島市	東京
167	H22.7.14	28.1	雌	平茂勝	茂重波	446.0	54	7.4	7	A4	仙台市	東松島市	東京
168	H22.7.14	28.8	去勢	平茂勝	但馬福	555.0	67	8.2	9	A5	気仙沼市	登米市	東京
169	H22.7.14	28.3	去勢	平茂勝	忠福	450.0	54	8.1	7	A4	涌谷町	登米市	東京
170	H22.7.14	27.9	去勢	平茂勝	神高福	455.0	60	8.2	7	A4	石巻市	登米市	東京
171	H22.7.14	30.8	雌	第1花国	平茂勝	467.0	76	8.2	8	A5	登米市	登米市	東京
172	H22.7.15	29.4	去勢	茂勝	茂重波	411.0	54	7.5	8	A5	色麻町	角田市	仙台
173	H22.7.15	30.4	去勢	茂糸波	茂重波	423.0	60	6.6	9	A5	気仙沼市	登米市	東京
174	H22.7.15	29.1	雌	金幸	神高福	397.0	59	7.4	9	A5	登米市	登米市	東京
175	H22.7.15	30.7	去勢	寿高	茂重波	446.0	53	7.5	7	A4	登米市	美里町	東京
176	H22.7.20	28.4	雌	茂糸波	安美金	380.5	51	8.0	7	A4	大崎市	大崎市	仙台
177	H22.7.20	28.8	雌	高栄	茂重波	465.0	57	8.6	8	A5	白石市	川崎町	東京
178	H22.7.21	29.9	雌	第2波茂	紋次郎	403.0	62	7.4	5	A3	登米市	登米市	仙台
179	H22.7.21	29.0	雌	北国7の8	紋次郎	348.5	52	7.3	9	A5	大崎市	登米市	仙台
180	H22.7.21	28.8	去勢	第1花国	紋次郎	510.0	87	8.3	11	A5	大崎市	石巻市	仙台
181	H22.7.21	28.3	去勢	菊谷	茂重波	369.5	70	7.4	7	A4	大崎市	石巻市	仙台
182	H22.7.21	30.1	去勢	平茂勝	安福	372.5	61	7.2	10	A5	丸森町	石巻市	仙台
183	H22.7.21	29.4	去勢	高栄	第2波茂	486.5	59	8.0	7	A4	大和町	亶理町	仙台
184	H22.7.21	28.1	去勢	平茂勝	北国7の8	496.5	76	8.4	6	A4	大崎市	仙台市	仙台
185	H22.7.21	29.2	去勢	菊谷	糸光	491.5	60	7.4	7	A4	登米市	川崎町	仙台
186	H22.7.21	29.3	去勢	福之国	安平	448.0	59	7.4	7	A4	栗原市	川崎町	仙台
187	H22.7.21	29.5	去勢	菊谷	安美金	421.0	68	6.6	4	A3	涌谷町	川崎町	仙台
188	H22.7.21	30.0	雌	平茂勝	安平	396.0	58	6.8	8	A5	加美町	加美町	東京

茂洋枝肉成績一覽

H26.7.9 作成

宮城県畜産試験場

No.	販売日	出荷月齢	性別	母の父	母方祖父	枝肉重量	ロース芯面積	バラの厚さ	BMS No.	等級	産地	肥育地	出荷先
189	H22.7.22	30.1	雌	平茂勝	紋次郎	331.5	46	5.3	6	B4	山元町	石巻市	仙台
190	H22.7.22	28.0	去勢	福桜(宮崎)	安平	494.0	59	7.0	9	A5	東松島市	石巻市	東京
191	H22.7.22	28.1	去勢	平茂勝	神高福	479.0	61	7.1	9	A5	石巻市	石巻市	東京
192	H22.7.22	30.7	去勢	勝忠平	北国7の8	588.0	64	8.1	10	A5	大崎市	石巻市	東京
193	H22.7.22	30.9	去勢	第1花国	美津福	528.0	62	8.0	8	A5	東松島市	石巻市	東京
194	H22.7.22	28.2	去勢	茂勝	奥茂	521.0	77	7.5	10	A5	石巻市	石巻市	東京
195	H22.7.22	28.5	去勢	平茂勝	安福165の9	550.0	58	8.0	8	A5	石巻市	石巻市	東京
196	H22.7.22	29.5	去勢	美津福	平茂勝	483.0	59	7.0	9	A5	石巻市	東松島市	東京
197	H22.7.22	29.5	雌	平茂勝	紋次郎	421.0	52	7.9	9	A5	大崎市	石巻市	東京
198	H22.7.22	28.2	雌	勝忠平	安平	412.0	66	7.0	10	A5	大崎市	石巻市	東京
199	H22.7.22	30.2	雌	安平照	北国7の8	427.0	72	7.3	11	A5	丸森町	石巻市	東京
200	H22.7.22	30.0	雌	北国7の8	賢深	398.0	53	6.7	5	A4	石巻市	石巻市	東京
201	H22.7.22	28.8	雌	平茂勝	紋次郎	415.0	59	7.1	9	A5	気仙沼市	石巻市	東京
202	H22.7.22	28.5	雌	平茂勝	忠福	446.0	59	7.0	8	A5	石巻市	石巻市	東京
203	H22.7.22	31.1	雌	紋次郎	茂重波	433.0	67	7.2	8	A5	石巻市	東松島市	東京
204	H22.7.23	29.7	去勢	菊谷	福昌	436.0	53	7.6	3	A2	登米市	南三陸町	東京
205	H22.7.26	29.2	雌	平茂勝	紋次郎	422.5	48	7.8	3	A2	栗原市	石巻市	仙台
206	H22.7.26	30.4	去勢	北国7の8	紋次郎	454.0	55	7.9	8	A5	登米市	大崎市	東京
207	H22.7.26	30.0	雌	茂糸波	安平	359.0	44	7.2	5	B4	登米市	大崎市	東京
208	H22.7.26	30.7	雌	平茂勝	茂重波	420.0	47	7.4	8	A5	加美町	大崎市	東京
209	H22.7.26	29.3	去勢	安平	誠隆	480.0	68	7.5	9	A5	登米市	登米市	東京
210	H22.7.26	30.3	雌	百合茂	安福土井	398.0	71	8.1	11	A5	登米市	登米市	東京
211	H22.7.26	30.5	雌	福之国	福桜(宮崎)	375.0	47	7.4	8	A5	栗原市	登米市	東京
212	H22.7.27	30.4	去勢	福栄	茂重波	551.5	57	8.2	8	A5	仙台市	大崎市	仙台
213	H22.7.27	28.9	去勢	金幸	平茂勝	404.0	52	6.3	9	A5	大崎市	大崎市	仙台
214	H22.7.27	30.1	雌	第2波茂	安谷	381.0	57	6.8	5	A3	大崎市	大崎市	仙台
215	H22.7.27	29.1	去勢	平茂勝	安美福	522.5	72	8.9	9	A5	登米市	登米市	仙台
216	H22.7.27	30.7	去勢	福之国	福桜(宮崎)	527.0	73	8.3	10	A5	石巻市	登米市	仙台
217	H22.7.27	29.7	雌	北国7の8	菊谷	411.0	63	7.8	9	A5	栗原市	登米市	仙台
218	H22.7.27	30.8	雌	安金	安美金	381.5	49	7.2	6	A3	登米市	登米市	仙台
219	H22.7.27	31.1	雌	安茂勝	安平	403.0	64	7.3	8	A4	登米市	登米市	仙台
220	H22.7.28	28.7	去勢	高栄	安美金	498.0	59	6.8	4	A3	石巻市	角田市	東京
221	H22.7.28	29.2	去勢	北国7の8	紋次郎	516.0	60	7.2	9	A5	大崎市	川崎町	東京
222	H22.7.29	29.2	去勢	第2平茂勝		387.0	67	6.3	8	A4	利府町	利府町	仙台
223	H22.7.29	29.2	去勢	北国7の8	美津福	515.0	67	7.7	10	A5	白石市	大和町	仙台
224	H22.7.29	29.4	去勢	北国7の8		497.5	57	8.2	4	A3	蔵王町	蔵王町	仙台
225	H22.7.29	29.7	去勢	福栄	安平	455.5	46	8.4	8	A5	大崎市	登米市	仙台
226	H22.7.30	28.2	雌	福桜(宮崎)	菊照	405.0	71	7.2	8	A5	登米市	石巻市	東京
227	H22.7.30	28.3	雌	平茂勝	北国7の8	482.0	65	8.2	11	A5	松島町	石巻市	東京
228	H22.8.2	30.4	雌	百合茂	福昌	316.5	49	5.3	5	A3	加美町	大崎市	仙台
229	H22.8.2	31.0	雌	百合茂	茂勝	409.0	53	7.8	10	A5	栗原市	栗原市	東京
230	H22.8.3	30.6	去勢	平茂勝	忠福	554.0	64	8.1	9	A5	登米市	登米市	仙台
231	H22.8.3	29.2	去勢	平茂勝	北国7の8	504.0	62	7.3	8	A5	栗原市	大崎市	仙台
232	H22.8.3	31.2	去勢	菊谷	賢晴	457.0	73	8.0	9	A5	登米市	登米市	仙台
233	H22.8.3	29.9	去勢	平茂勝	安平	538.0	76	8.3	10	A5	登米市	登米市	仙台
234	H22.8.3	29.9	去勢	平茂勝	茂勝	432.0	63	7.1	8	A4	大崎市	大崎市	仙台
235	H22.8.3	31.0	去勢	北国7の8	安福165の9	410.0	50	7.2	4	A3	大崎市	登米市	仙台
236	H22.8.3	29.6	去勢	北国7の8	茂重波	516.0	69	8.5	9	A5	登米市	登米市	仙台
237	H22.8.3	28.2	去勢	安平	隆美	472.0	63	9.1	8	A5	登米市	登米市	仙台
238	H22.8.3	30.1	去勢	第2波茂	紋次郎	468.5	72	7.8	10	A5	白石市	登米市	仙台
239	H22.8.3	29.5	去勢	平茂勝	安福	469.5	74	8.3	10	A5	石巻市	登米市	仙台
240	H22.8.3	28.8	去勢	勝忠平	谷秋	659.0	63	9.5	7	B4	栗原市	白石市	東京
241	H22.8.4	28.7	去勢	平茂勝	菊谷	518.0	53	7.7	5	A4	栗原市	栗原市	東京
242	H22.8.4	30.2	去勢	奥北茂	金幸	480.0	52	8.5	8	A5	登米市	登米市	東京
243	H22.8.4	29.4	去勢	糸福	紋次郎	469.0	71	7.5	8	A5	栗原市	栗原市	東京
244	H22.8.4	28.5	去勢	茂糸波	北国7の8	495.0	64	7.2	8	A5	角田市	川崎町	仙台
245	H22.8.4	28.9	去勢	北仁	平茂勝	489.5	56	7.0	6	A4	川崎町	川崎町	仙台
246	H22.8.4	29.4	去勢	平茂勝	忠福	577.0	70	8.3	7	A4	大崎市	亘理町	仙台
247	H22.8.4	29.3	去勢	勝忠平	安平	524.0	64	8.0	9	A5	大郷町	石巻市	仙台
248	H22.8.4	29.8	去勢	平茂勝	菊谷	584.5	59	7.8	4	A3	栗原市	仙台市	仙台
249	H22.8.4	30.0	去勢	第2波茂	紋次郎	410.0	56	6.1	7	A4	大崎市	大崎市	仙台
250	H22.8.4	27.7	去勢	安糸福	平茂勝	449.5	46	7.3	6	A4	登米市	登米市	仙台
251	H22.8.4	29.4	去勢	金幸	平茂勝	512.5	73	8.5	9	A5	登米市	登米市	仙台
252	H22.8.4	30.8	去勢	平茂勝	神高福	462.5	54	8.6	9	A5	加美町	大崎市	仙台
253	H22.8.4	29.8	去勢	藤平茂	北国7の8	477.5	72	8.4	9	A5	大郷町	角田市	仙台
254	H22.8.4	31.2	去勢	勝忠平	神高福	470.5	75	6.2	9	A5	蔵王町	名取市	仙台
255	H22.8.4	29.4	去勢	平茂勝	茂重波	509.5	70	8.1	8	A4	加美町	川崎町	仙台
256	H22.8.4	27.8	去勢	平茂勝	茂重波	506.5	66	9.2	11	A5	加美町	川崎町	仙台
257	H22.8.4	28.5	去勢	金幸	平茂勝	520.0	65	7.6	8	A4	丸森町	川崎町	仙台
258	H22.8.4	30.2	雌	安平	糸秀	379.5	72	7.9	7	A4	登米市	登米市	仙台
259	H22.8.4	29.9	雌	高栄	第31青滝	431.5	67	9.0	7	A4	登米市	美里町	仙台
260	H22.8.4	29.3	雌	平茂勝	菊谷	422.5	64	7.8	9	A5	大崎市	角田市	仙台
261	H22.8.4	29.1	雌	平茂勝	菊谷	384.0	59	6.5	9	A5	石巻市	石巻市	東京
262	H22.8.4	29.1	雌	第2波茂	平茂勝	369.0	58	6.2	7	A4	大崎市	石巻市	東京
263	H22.8.4	28.5	去勢	北国7の8	紋次郎	518.0	62	8.1	8	A5	大和町	登米市	東京
264	H22.8.4	30.3	雌	金幸	平茂勝	369.0	54	7.2	10	A5	登米市	登米市	東京
265	H22.8.4	29.5	雌	福栄	平茂勝	425.0	59	8.1	10	A5	丸森町	石巻市	仙台
266	H22.8.5	28.7	去勢	第1花国	北国7の8	420.0	49	5.4	5	A3	大崎市	石巻市	仙台
267	H22.8.5	28.3	去勢	勝忠平	第5隼福	455.0	48	6.6	9	A5	栗原市	栗原市	東京
268	H22.8.5	28.5	去勢	勝忠平	第5隼福	516.0	70	8.5	10	A5	栗原市	栗原市	東京
269	H22.8.5	28.4	去勢	紋次郎	茂重波	523.0	82	9.0	8	A5	栗原市	栗原市	東京
270	H22.8.6	29.9	雌	菊谷	第7糸桜	355.0	54	7.5	7	A4	栗原市	南三陸町	仙台
271	H22.8.6	29.3	雌	平茂勝	紋次郎	518.0	53	8.3	8	B5	大崎市	大崎市	東京
272	H22.8.6	29.4	雌	北国7の8	寿高	398.0	84	8.1	10	A5	大崎市	大崎市	東京
273	H22.8.6	30.4	雌	百合茂	第5隼福	356.0	46	6.7	8	A5	登米市	大崎市	東京
274	H22.8.6	29.3	去勢	菊谷	糸光	542.0	63	8.4	6	A4	栗原市	大郷町	東京
275	H22.8.9	29.0	雌	第2波茂	秋重	423.0	52	6.7	4	B3	白石市	蔵王町	東京
276	H22.8.9	28.0	去勢	平茂勝	菊谷	473.0	53	7.8	7	B4	登米市	登米市	東京
277	H22.8.10	28.7	去勢	菊谷	恒徳	508.0	58	9.6	7	A4	石巻市	大崎市	仙台
278	H22.8.10	31.2	雌	茂重波	糸福	382.5	67	8.0	9	A5	大崎市	大崎市	仙台
279	H22.8.10	28.1	去勢	金幸	第20平茂	417.5	48	7.5	6	A4	登米市	登米市	仙台
280	H22.8.10	32.3	去勢	宮滝	茂重波	446.0	64	7.8	6	A4	大崎市	大崎市	東京
281	H22.8.11	28.8	去勢	北国7の8	安福165の9	443.0	73	8.0	10	A5	涌谷町	涌谷町	仙台
282	H22.8.11	30.2	去勢	平茂勝	金徳	546.0	66	9.0	8	A4	登米市	美里町	仙台

茂洋枝肉成績一覽

H26.7.9 作成

宮城県畜産試験場

No.	販売日	出荷月齢	性別	母の父	母方祖父	枝肉重量	ロース芯面積	バラの厚さ	BMS No.	等級	産地	肥育地	出荷先
283	H22.8.11	30.1	去勢	福桜(宮崎)	照萩	456.0	53	7.5	10	A5	東松島市	大崎市	仙台
284	H22.8.11	27.2	去勢	平茂勝	安美金	392.0	52	6.1	5	A3	登米市	登米市	仙台
285	H22.8.18	29.5	去勢	北国7の8	茂重波	407.0	56	7.6	9	A5	松島町	角田市	仙台
286	H22.8.18	30.5	去勢	北国7の8	紋次郎	437.0	65	7.0	9	A5	大崎市	村田町	仙台
287	H22.8.18	30.4	去勢	北国7の8	安福165の9	415.5	65	7.4	9	A5	登米市	登米市	仙台
288	H22.8.18	29.8	去勢	菊谷	北国7の8	501.0	75	8.5	9	A5	石巻市	東松島市	東京
289	H22.8.18	29.5	去勢	金幸	平茂勝	419.0	50	5.7	6	A4	気仙沼市	石巻市	東京
290	H22.8.18	31.3	雌	北国7の8	茂重波	432.0	65	7.7	8	A5	松島町	美里町	東京
291	H22.8.18	29.0	去勢	平茂勝	菊谷	532.0	67	8.9	9	A5	気仙沼市	美里町	東京
292	H22.8.19	30.1	去勢	谷茂	茂重波	429.0	72	7.3	10	A5	色麻町	角田市	仙台
293	H22.8.19	30.0	雌	安金	茂重波	414.0	55	7.4	9	A5	美里町	大崎市	仙台
294	H22.8.20	30.3	去勢	第2波茂	安谷	464.0	56	7.8	5	A3	美里町	石巻市	東京
295	H22.8.20	29.5	去勢	茂糸波	賢晴	430.0	69	7.3	9	A5	石巻市	石巻市	東京
296	H22.8.20	30.1	去勢	平茂勝	美津福	517.0	60	7.8	8	A5	登米市	登米市	東京
297	H22.8.24	31.7	雌	平茂勝	茂重波	403.0	55	7.8	6	A4	大崎市	大崎市	仙台
298	H22.8.24	30.9	雌	高栄	茂重波	415.5	61	8.6	9	A5	大崎市	美里町	仙台
299	H22.8.24	31.2	去勢	金幸	平茂勝	493.0	58	7.7	8	A5	気仙沼市	大崎市	仙台
300	H22.8.24	30.6	去勢	平茂勝	谷秋	563.0	68	8.4	5	A3	登米市	大崎市	仙台
301	H22.8.24	30.8	去勢	菊谷	北国7の8	508.5	63	9.2	8	A5	登米市	登米市	仙台
302	H22.8.24	28.7	去勢	第2平茂勝	平茂勝	533.5	48	7.5	9	A5	美里町	石巻市	仙台
303	H22.8.24	31.9	去勢	菊谷	福昌	396.0	58	6.8	9	A5	登米市	大崎市	仙台
304	H22.8.25	30.1	去勢	平茂勝	茂重波	451.5	73	8.3	5	A3	登米市	登米市	仙台
305	H22.8.25	28.4	去勢	金幸	平茂勝	543.5	61	8.2	6	A4	登米市	登米市	仙台
306	H22.8.25	30.0	去勢	平茂勝	菊谷	505.0	50	8.0	6	A4	加美町	加美町	東京
307	H22.8.25	29.6	去勢	平茂勝	福桜(宮崎)	473.0	64	7.5	9	A5	色麻町	加美町	東京
308	H22.8.25	31.5	去勢	平茂勝	忠福	419.0	57	7.4	7	A4	大崎市	加美町	東京
309	H22.8.25	29.8	去勢	平茂勝	忠福	419.0	59	7.5	8	A5	色麻町	加美町	東京
310	H22.8.27	29.8	去勢	福桜(宮崎)	平茂勝	515.0	61	8.8	10	A5	東松島市	石巻市	東京
311	H22.8.27	29.7	去勢	菊谷	福昌	435.0	72	7.8	12	A5	石巻市	石巻市	東京
312	H22.8.27	28.9	雌	北国7の8	安平	396.0	53	7.4	8	A5	東松島市	石巻市	東京
313	H22.8.27	31.4	雌	北国7の8	紋次郎	427.0	56	7.8	8	A5	石巻市	石巻市	東京
314	H22.8.27	30.2	雌	安糸晴	福昌	397.0	59	7.0	9	A5	石巻市	石巻市	東京
315	H22.8.30	26.6	雌	金幸	安福165の9	325.0	49	6.4	4	A3	石巻市	石巻市	仙台
316	H22.8.30	30.6	雌	北国7の8	高栄	398.0	58	8.1	10	A5	登米市	登米市	東京
317	H22.8.31	30.2	去勢	百合茂	北国7の8	515.5	52	9.5	7	A4	色麻町	大崎市	仙台
318	H22.8.31	29.4	去勢	勝忠平	第5隼福	445.5	59	8.2	11	A5	大衡村	大崎市	仙台
319	H22.8.31	31.5	雌	安福	賢晴	333.5	58	7.1	9	A5	丸森町	大崎市	仙台
320	H22.8.31	32.0	去勢	秋重	福昌	427.0	63	7.7	6	A4	大崎市	大崎市	仙台
321	H22.8.31	29.9	去勢	福桜(宮崎)	安平	467.0	70	7.8	9	A5	栗原市	石巻市	仙台
322	H22.9.2	30.4	去勢	勝忠平	北国7の8	486.0	62	7.7	8	A5	美里町	大崎市	東京
323	H22.9.2	31.3	去勢	勝忠平	紋次郎	525.0	60	9.0	10	A5	気仙沼市	大崎市	東京
324	H22.9.2	29.7	去勢	平茂勝	安福165の9	456.0	49	7.5	8	A5	登米市	大崎市	東京
325	H22.9.2	29.4	去勢	第2平茂勝	安平	459.0	52	7.0	5	A3	角田市	大崎市	東京
326	H22.9.2	30.6	去勢	平茂勝	菊谷	518.0	72	8.0	7	A4	気仙沼市	大崎市	東京
327	H22.9.2	30.2	去勢	安平	隆桜	537.0	57	9.4	8	A5	石巻市	大崎市	東京
328	H22.9.2	31.0	去勢	平茂勝	茂重波	438.0	44	7.6	5	B4	気仙沼市	大崎市	東京
329	H22.9.2	31.2	去勢	百合茂	北国7の8	483.0	70	8.2	9	A5	登米市	大崎市	東京
330	H22.9.2	30.9	去勢	平茂勝	紋次郎	472.0	52	8.6	10	A5	大崎市	大崎市	東京
331	H22.9.2	30.9	去勢	勝忠平	忠福	563.0	55	8.3	7	A4	加美町	大崎市	東京
332	H22.9.2	30.6	去勢	金幸	平茂勝	541.0	58	8.6	9	A5	大崎市	大崎市	東京
333	H22.9.2	29.8	去勢	金幸	平茂勝	593.0	61	8.8	5	B4	大崎市	大崎市	東京
334	H22.9.2	31.9	雌	金幸	平茂勝	381.0	49	7.1	9	A5	大崎市	大崎市	東京
335	H22.9.2	32.1	雌	平茂勝	菊谷	486.0	62	8.3	10	A5	登米市	大崎市	東京
336	H22.9.3	27.7	雌	秋重	安金	339.0	53	5.6	7	A4	気仙沼市	南三陸町	仙台
337	H22.9.3	30.2	雌	平茂勝	忠福	428.0	63	7.6	10	A5	登米市	登米市	東京
338	H22.9.3	28.0	去勢	平茂勝	神高福	498.0	59	7.9	7	A4	気仙沼市	石巻市	東京
339	H22.9.3	27.4	去勢	平茂勝	神高福	501.0	59	7.8	9	A5	石巻市	東松島市	東京
340	H22.9.3	29.0	雌	平茂勝	忠福	424.0	54	7.4	7	A4	気仙沼市	東松島市	東京
341	H22.9.6	27.8	雌	菊谷	照神土井	306.5	52	6.8	6	A4	角田市	石巻市	仙台
342	H22.9.6	30.9	雌	平茂勝	茂勝	431.0	80	8.5	11	A5	栗原市	栗原市	東京
343	H22.9.7	29.2	去勢	北国7の8	紋次郎	439.0	56	7.3	7	A4	大崎市	大崎市	仙台
344	H22.9.7	30.8	雌	平茂勝	紋次郎	385.5	60	7.2	8	A5	大郷町	大郷町	仙台
345	H22.9.7	30.8	去勢	福桜(宮崎)	安平	529.0	79	8.3	7	A4	登米市	登米市	仙台
346	H22.9.7	31.2	去勢	茂糸波	紋次郎	450.5	69	8.6	9	A5	登米市	登米市	仙台
347	H22.9.7	31.4	去勢	福之国	隆桜	541.0	87	9.3	12	A5	登米市	登米市	仙台
348	H22.9.7	29.6	去勢	百合茂	菊平	500.5	68	8.3	10	A5	登米市	登米市	仙台
349	H22.9.7	30.5	去勢	茂糸波	紋次郎	462.5	71	8.0	10	A5	栗原市	登米市	仙台
350	H22.9.7	30.3	去勢	第1花国	平茂勝	473.0	65	7.5	10	A5	登米市	登米市	仙台
351	H22.9.7	29.9	雌	茂糸波	紋次郎	501.0	75	8.6	8	A4	涌谷町	登米市	仙台
352	H22.9.7	30.3	雌	平茂勝	第2波茂	436.0	57	8.4	9	A5	登米市	登米市	仙台
353	H22.9.7	30.1	雌	安平	糸福	342.5	63	7.1	9	A5	登米市	登米市	仙台
354	H22.9.7	29.1	去勢	第2波茂	安福165の9	425.0	46	6.6	4	B3	大崎市	大崎市	仙台
355	H22.9.7	30.8	去勢	金幸	第5隼福	493.0	73	7.1	8	A5	大崎市	角田市	東京
356	H22.9.7	29.2	去勢	平茂勝	紋次郎	504.0	57	7.5	7	A4	大崎市	白石市	東京
357	H22.9.7	29.7	去勢	紋次郎	糸光	539.0	57	8.3	5	A4	石巻市	白石市	東京
358	H22.9.7	30.5	去勢	北国7の8	茂糸波	592.0	72	9.1	11	A5	角田市	蔵王町	東京
359	H22.9.7	29.4	去勢	北国7の8	安金	562.0	58	9.3	8	A5	大崎市	川崎町	東京
360	H22.9.8	29.5	去勢	北国7の8	菊谷	461.5	66	8.0	8	A5	色麻町	川崎町	仙台
361	H22.9.8	28.6	去勢	北国7の8	谷福土井	548.0	57	9.3	8	A5	加美町	川崎町	仙台
362	H22.9.8	30.2	去勢	北国7の8	紋次郎	441.5	56	7.5	9	A5	大崎市	蔵王町	仙台
363	H22.9.8	29.9	去勢	勝忠平	神高福	461.0	58	7.0	4	A3	栗原市	登米市	仙台
364	H22.9.8	29.5	去勢	第1花国	雪国	571.0	72	9.3	12	A5	大崎市	大和町	仙台
365	H22.9.8	30.4	去勢	平茂勝	北国7の8	499.5	70	8.9	9	A5	大崎市	大崎市	仙台
366	H22.9.8	30.7	去勢	勝忠平	第2波茂	542.0	75	8.3	10	A5	加美町	大崎市	仙台
367	H22.9.8	29.9	去勢	安平	隆桜	507.0	63	8.3	7	A4	登米市	大崎市	仙台
368	H22.9.8	31.0	去勢	平茂勝	神高福	452.5	63	8.2	7	A4	美里町	石巻市	仙台
369	H22.9.8	29.9	去勢	平茂勝	糸福	543.0	75	8.7	11	A5	大崎市	登米市	仙台
370	H22.9.8	29.0	去勢	平茂勝	北国7の8	531.5	65	9.6	9	A5	登米市	登米市	仙台
371	H22.9.8	28.4	去勢	高栄	谷茂	441.0	73	8.0	10	A5	角田市	角田市	仙台
372	H22.9.8	30.0	去勢	福茂	菊安(事業団)	482.0	79	8.4	9	A5	山元町	亘理町	仙台
373	H22.9.8	28.7	去勢	茂重波	平茂勝	499.0	66	9.3	10	A5	蔵王町	南三陸町	仙台
374	H22.9.8	28.4	去勢	紋次郎	茂重波	367.5	54	6.9	3	A2	涌谷町	南三陸町	仙台
375	H22.9.8	31.7	去勢	福栄	北国7の8	504.0	49	8.9	9	A5	大崎市	美里町	東京
376	H22.9.9	31.4	去勢	菊谷	恒徳	532.0	73	8.7	9	A5	大崎市	登米市	東京

茂洋枝肉成績一覽

H26.7.9 作成

宮城県畜産試験場

No.	販売日	出荷月齢	性別	母の父	母方祖父	枝肉重量	ロース芯面積	バラの厚さ	BMS No.	等級	産地	肥育地	出荷先
377	H22.9.9	31.6	雌	北国7の8	紋次郎	444.0	50	7.6	9	B5	登米市	登米市	東京
378	H22.9.9	30.3	雌	金幸	平茂勝	437.0	60	7.0	9	A5	登米市	登米市	東京
379	H22.9.10	31.2	去勢	安平	糸秀	433.5	41	7.1	3	A2	柴田町	大崎市	仙台
380	H22.9.10	27.9	去勢	勝忠平	第5隼福	542.0	81	7.4	9	A5	栗原市	栗原市	東京
381	H22.9.10	29.6	雌	安平	糸晴	397.0	52	7.2	8	A5	加美町	栗原市	東京
382	H22.9.10	30.1	雌	勝忠平	安福165の9	414.0	58	7.7	12	A5	大崎市	栗原市	東京
383	H22.9.13	27.9	去勢	北国7の8	安平	501.5	63	7.0	9	A5	大崎市	登米市	仙台
384	H22.9.13	28.9	去勢	北国7の8	紋次郎	470.0	54	7.6	6	A4	栗原市	登米市	仙台
385	H22.9.13	28.9	去勢	第2平茂勝	高栄	445.0	53	6.3	5	A4	加美町	石巻市	東京
386	H22.9.13	31.0	去勢	北仁	北国7の8	448.0	58	6.5	9	A5	大崎市	石巻市	東京
387	H22.9.13	29.5	雌	北仁	安福165の9	395.0	59	6.5	8	A5	大郷町	石巻市	東京
388	H22.9.13	30.2	雌	勝忠平	第2宝勝	463.0	55	7.6	10	A5	南三陸町	石巻市	東京
389	H22.9.14	31.7	去勢	平茂勝	安平	502.0	62	8.4	8	A5	加美町	大崎市	仙台
390	H22.9.14	29.8	去勢	菊谷	糸光	494.0	60	8.4	8	A5	大崎市	大崎市	仙台
391	H22.9.14	31.3	去勢	金幸	神高福	474.5	58	7.8	6	A4	大崎市	大崎市	仙台
392	H22.9.14	28.8	去勢	茂糸波	紋次郎	395.5	53	6.4	5	A3	登米市	登米市	仙台
393	H22.9.14	28.5	去勢	第1花国	北国7の8	418.0	50	5.7	3	B2	登米市	登米市	仙台
394	H22.9.15	29.9	去勢	茂糸波	紋次郎	422.0	47	5.8	3	A2	大崎市	村田町	仙台
395	H22.9.15	30.0	去勢	寿高	茂重波	406.5	51	5.8	4	B3	栗原市	村田町	仙台
396	H22.9.15	26.3	去勢	平茂勝	福桜(宮崎)	362.5	45	6.9	7	A4	栗原市	大和町	仙台
397	H22.9.15	30.9	雌	第2波茂	奥茂	372.0	51	6.5	7	B4	栗原市	蔵王町	東京
398	H22.9.16	28.8	去勢	北仁	菊谷	510.0	64	8.7	7	A4	登米市	栗原市	東京
399	H22.9.16	31.2	去勢	美津照	隆美	418.0	59	6.3	7	A4	石巻市	登米市	東京
400	H22.9.16	29.7	去勢	北仁	茂勝	460.0	56	7.5	7	A4	石巻市	登米市	東京
401	H22.9.17	29.1	去勢	平茂勝	忠福	442.0	54	7.1	3	A2	気仙沼市	東松島市	東京
402	H22.9.17	30.6	去勢	照美	平茂勝	500.0	71	7.5	7	A4	松島町	東松島市	東京
403	H22.9.17	30.0	雌	安重福	茂重波	378.0	56	7.3	6	A4	大崎市	石巻市	東京
404	H22.9.17	29.8	雌	福栄	北国7の8	473.0	85	7.9	9	A5	白石市	石巻市	東京
405	H22.9.17	27.1	雌	北平安	平茂勝	421.0	65	7.5	10	A5	涌谷町	石巻市	東京
406	H22.9.17	29.7	去勢	金幸	平茂勝	435.0	49	6.0	6	A4	南三陸町	南三陸町	東京
407	H22.9.21	32.9	去勢	福栄	北国7の8	460.0	58	8.0	8	A4	栗原市	栗原市	東京
408	H22.9.22	30.8	去勢	勝忠平	平茂勝	435.0	52	6.0	7	A4	栗原市	大崎市	仙台
409	H22.9.22	31.4	雌	平茂勝	谷秋	425.5	66	8.2	11	A5	気仙沼市	大崎市	仙台
410	H22.9.22	30.8	雌	第2波茂	北国7の8	395.0	56	6.5	6	A4	大崎市	大崎市	仙台
411	H22.9.22	30.6	雌	茂糸波	第2波茂	323.5	54	5.7	6	A4	美里町	大崎市	仙台
412	H22.9.22	29.6	去勢	第1花国	秋重	471.0	53	8.6	6	A4	登米市	登米市	仙台
413	H22.9.22	33.0	雌	平茂勝	福昌	424.0	57	6.8	9	A5	加美町	大郷町	東京
414	H22.9.22	31.5	去勢	第1花国	平茂勝	503.0	65	7.8	10	A5	栗原市	大郷町	東京
415	H22.9.22	29.0	去勢	平茂勝	茂重波	570.0	74	8.2	9	A5	栗原市	大和町	東京
416	H22.9.22	28.2	去勢	百合茂	平茂勝	532.0	75	7.2	8	A4	栗原市	大郷町	東京
417	H22.9.24	30.8	雌	安谷	茂重波	381.5	55	6.3	8	A4	白石市	角田市	仙台
418	H22.9.24	30.1	雌	紋次郎	秋重	406.0	69	7.3	10	A5	大和町	角田市	仙台
419	H22.9.24	29.4	去勢	北国7の8	高栄	458.0	57	7.0	4	A3	栗原市	栗原市	東京
420	H22.9.24	29.8	去勢	平茂勝	忠福	602.0	61	9.2	7	A4	加美町	川崎町	東京
421	H22.9.27	30.9	雌	茂糸波	奥茂	412.0	65	7.9	11	A5	美里町	登米市	東京
422	H22.9.28	30.6	雌	糸安平	平茂勝	405.5	69	7.6	9	A5	角田市	大崎市	仙台
423	H22.9.28	31.6	雌	第2平茂勝	金幸	390.0	45	8.0	8	A5	色麻町	大崎市	仙台
424	H22.9.28	31.1	雌	平茂勝	福桜(宮崎)	452.5	75	8.2	8	A5	加美町	登米市	仙台
425	H22.9.28	29.3	雌	平茂勝	紋次郎	403.5	63	6.8	9	A5	登米市	登米市	仙台
426	H22.9.28	30.1	去勢	第1花国	美津福	517.0	76	8.6	12	A5	加美町	大和町	仙台
427	H22.9.28	29.8	去勢	安平	糸晴	472.5	45	8.0	6	A4	加美町	石巻市	仙台
428	H22.9.28	29.4	去勢	百合茂	金幸	450.0	60	8.6	10	A5	栗原市	石巻市	仙台
429	H22.9.28	30.5	去勢	平茂勝	北国7の8	611.0	78	10.2	9	A5	栗原市	村田町	仙台
430	H22.9.28	31.1	去勢	北国7の8	茂重波	477.5	64	7.8	7	A4	栗原市	大崎市	仙台
431	H22.9.28	31.8	去勢	福栄	北国7の8	495.0	56	7.7	4	A3	色麻町	大崎市	仙台
432	H22.9.28	31.0	去勢	第20平茂	忠福	508.0	60	7.7	5	A3	色麻町	大崎市	仙台
433	H22.9.28	29.9	去勢	平茂勝	紋次郎	575.0	67	8.1	6	A4	栗原市	村田町	仙台
434	H22.9.28	31.0	去勢	平茂勝	神高福	612.0	63	10.2	10	A5	柴田町	大崎市	仙台
435	H22.9.28	29.5	去勢	第2波茂	初代14	482.0	65	7.7	7	A4	登米市	川崎町	仙台
436	H22.9.28	29.6	去勢	平茂勝	景藤	648.0	74	9.1	7	A4	角田市	川崎町	仙台
437	H22.9.28	31.1	去勢	平茂勝	紋次郎	517.5	90	9.1	12	A5	加美町	名取市	仙台
438	H22.9.28	29.8	去勢	紋次郎	秋重	481.0	61	7.6	6	A4	登米市	川崎町	東京
439	H22.9.28	33.3	去勢	第2波茂	北国7の8	418.0	58	7.1	8	A5	涌谷町	美里町	東京
440	H22.9.29	29.1	雌	平茂勝	神高福	450.0	58	7.5	6	A4	石巻市	石巻市	東京
441	H22.9.30	29.5	雌	正福	第55裕正	403.0	66	7.2	9	A5	加美町	色麻町	東京
442	H22.9.30	30.8	去勢	勝忠平	安幸土井	492.0	63	7.0	10	A5	栗原市	栗原市	東京
443	H22.10.1	32.8	雌	北国7の8	安福165の9	335.0	50	6.2	9	A5	蔵王町	蔵王町	東京
444	H22.10.4	31.6	去勢	北国7の8	平茂勝	530.0	67	8.2	6	A4	気仙沼市	村田町	仙台
445	H22.10.4	29.7	雌	平茂勝	安美金	488.0	57	8.2	9	A5	山元町	白石市	東京
446	H22.10.4	29.9	雌	平茂勝	北国7の8	412.0	60	6.8	11	A5	栗原市	白石市	東京
447	H22.10.5	31.3	去勢	北国7の8	寿高	475.0	74	7.3	9	A5	栗原市	大崎市	仙台
448	H22.10.5	30.7	去勢	美津福	賢深	418.0	63	7.0	7	A4	石巻市	大崎市	仙台
449	H22.10.5	29.5	去勢	第2波茂	北国7の8	519.0	61	8.7	10	A5	栗原市	大崎市	仙台
450	H22.10.5	31.6	去勢	平茂勝	紋次郎	484.0	80	9.2	9	A5	大崎市	大崎市	仙台
451	H22.10.5	32.6	去勢	平茂勝	忠福	503.5	59	6.7	5	A3	栗原市	大崎市	仙台
452	H22.10.5	31.8	雌	百合茂	金幸	351.5	62	6.8	7	A4	南三陸町	大崎市	仙台
453	H22.10.5	30.5	去勢	平茂勝	神高福	509.0	63	7.6	8	A5	大崎市	村田町	仙台
454	H22.10.5	29.5	去勢	平茂勝	神高福	575.0	78	7.3	9	A5	気仙沼市	村田町	仙台
455	H22.10.5	31.2	去勢	金幸	平茂勝	494.0	77	7.8	9	A5	大崎市	七ヶ宿町	仙台
456	H22.10.5	32.2	雌	平茂勝	菊谷	347.0	47	6.3	7	A4	加美町	七ヶ宿町	仙台
457	H22.10.5	30.9	去勢	平茂勝	茂勝	429.5	62	6.8	5	A3	登米市	登米市	仙台
458	H22.10.6	31.2	去勢	北国7の8	茂糸波	458.0	66	7.7	8	A5	丸森町	蔵王町	仙台
459	H22.10.6	32.2	去勢	茂糸波	第2波茂	446.5	59	7.3	8	A5	色麻町	亘理町	仙台
460	H22.10.6	26.5	去勢	金幸	平茂勝	449.0	60	7.7	9	A5	気仙沼市	登米市	仙台
461	H22.10.6	31.7	去勢	安福165の9	茂重波	417.0	65	7.5	10	A5	大崎市	石巻市	仙台
462	H22.10.6	31.2	去勢	平茂勝	安平	545.5	64	8.5	8	A5	色麻町	大崎市	仙台
463	H22.10.6	32.0	去勢	北国7の8	安福165の9	503.0	71	8.1	9	A5	加美町	大崎市	仙台
464	H22.10.6	30.3	去勢	金幸	平茂勝	493.5	63	7.6	5	A3	気仙沼市	大崎市	仙台
465	H22.10.6	31.9	去勢	北国7の8	茂重波	546.0	64	8.0	6	A4	加美町	登米市	仙台
466	H22.10.6	29.5	去勢	福桜(宮崎)	安平	445.0	63	6.7	4	A3	栗原市	仙台市	仙台
467	H22.10.6	29.0	去勢	第1花国	平茂勝	528.0	62	8.1	6	A4	大崎市	蔵王町	仙台
468	H22.10.6	29.4	雌	平茂勝	北国7の8	385.0	65	7.1	8	A5	松島町	登米市	仙台
469	H22.10.6	29.7	去勢	菊安(事業団)	茂糸波	509.0	57	7.5	6	A4	白石市	白石市	東京
470	H22.10.6	25.6	去勢	茂勝	平茂勝	570.0	71	9.3	11	A5	栗原市	川崎町	東京

茂洋枝肉成績一覽

H26.7.9 作成

宮城県畜産試験場

No.	販売日	出荷月齢	性別	母の父	母方祖父	枝肉重量	ロース芯面積	バラの厚さ	BMS No.	等級	産地	肥育地	出荷先
471	H22.10.6	30.5	去勢	金幸	平茂勝	513.0	56	7.8	5	A3	村田町	蔵王町	東京
472	H22.10.6	27.9	去勢	北湖2	茂系桜	456.0	65	7.3	10	A5	白石市	角田市	東京
473	H22.10.6	29.3	去勢	平茂勝	紋次郎	490.0	59	8.1	6	A4	大郷町	角田市	東京
474	H22.10.6	30.5	雌	紋次郎	茂重波	433.0	59	7.8	5	A3	大崎市	角田市	東京
475	H22.10.7	29.4	去勢	菊谷	糸光	399.0	48	7.0	6	A4	気仙沼市	栗原市	仙台
476	H22.10.7	27.7	去勢	安金	秋重	438.0	67	7.0	7	A4	角田市	角田市	仙台
477	H22.10.7	27.1	雌	平茂勝	福昌	397.0	62	7.4	9	A5	大崎市	石巻市	東京
478	H22.10.12	29.7	去勢	第2波茂	菊谷	537.5	65	7.9	9	A5	涌谷町	川崎町	仙台
479	H22.10.12	31.4	雌	平茂勝	紋次郎	401.0	58	7.4	9	A5	大崎市	大崎市	東京
480	H22.10.12	30.9	雌	平茂勝	紋次郎	454.0	57	7.2	8	A5	角田市	大崎市	東京
481	H22.10.12	30.8	雌	福桜(宮崎)	安平	399.0	47	6.8	7	B4	加美町	大崎市	東京
482	H22.10.13	30.4	去勢	第2波茂	紋次郎	443.5	51	7.3	5	A3	登米市	大崎市	仙台
483	H22.10.13	31.6	去勢	平茂勝	菊谷	450.0	57	7.3	6	A4	栗原市	大崎市	仙台
484	H22.10.13	31.6	雌	金幸	神高福	436.5	60	7.6	9	A5	大崎市	大崎市	仙台
485	H22.10.13	30.7	雌	安平	糸弘2	309.5	55	6.3	9	A5	大崎市	登米市	仙台
486	H22.10.13	31.0	去勢	第2波茂	谷茂	376.5	57	5.1	4	A3	大崎市	登米市	仙台
487	H22.10.13	31.3	去勢	金幸	平茂勝	522.0	75	8.0	9	A5	大崎市	白石市	仙台
488	H22.10.13	29.9	去勢	平茂勝	菊谷	502.0	63	7.2	8	A5	大崎市	蔵王町	仙台
489	H22.10.13	29.4	雌	平茂勝	北国7の8	353.0	48	6.5	6	A4	栗原市	栗原市	東京
490	H22.10.14	32.3	去勢	無登録	無登録	414.0	59	6.8	8	A5	涌谷町	涌谷町	東京
491	H22.10.14	32.2	去勢	北国7の8	奥茂	403.0	53	6.6	8	A4	石巻市	美里町	東京
492	H22.10.14	32.5	去勢	美津福	平茂勝	428.0	54	7.5	8	A5	石巻市	美里町	東京
493	H22.10.15	30.3	去勢	金幸	神高福	387.0	54	7.6	6	A4	登米市	南三陸町	仙台
494	H22.10.15	29.9	去勢	菊谷	福昌	366.0	44	6.0	3	A2	登米市	南三陸町	仙台
495	H22.10.15	31.3	去勢	北国7の8	谷茂	442.0	68	8.3	9	A5	登米市	登米市	東京
496	H22.10.15	30.3	去勢	北国7の8	茂重波	528.0	59	7.4	9	A5	蔵王町	角田市	東京
497	H22.10.18	30.6	去勢	紋次郎	北国7の8	366.5	53	5.3	6	B4	栗原市	石巻市	仙台
498	H22.10.18	29.3	去勢	平茂勝	神高福	599.0	59	8.7	6	A4	涌谷町	登米市	東京
499	H22.10.19	29.0	去勢	安平	隆桜	557.0	84	9.1	12	A5	気仙沼市	大和町	仙台
500	H22.10.19	30.1	去勢	金幸	平茂勝	505.0	77	9.1	9	A5	角田市	大和町	仙台
501	H22.10.19	30.4	去勢	北国7の8	紋次郎	415.0	57	7.3	6	A4	大崎市	石巻市	仙台
502	H22.10.19	32.3	去勢	安平	隆桜	437.0	61	7.5	6	A4	白石市	大崎市	仙台
503	H22.10.19	31.0	去勢	平茂勝	神高福	463.0	78	8.0	11	A5	気仙沼市	大崎市	仙台
504	H22.10.19	30.8	去勢	北国7の8	波宗	550.5	73	8.5	9	A5	涌谷町	大崎市	仙台
505	H22.10.19	30.3	去勢	北国7の8	紋次郎	596.0	74	8.3	8	A5	大崎市	村田町	仙台
506	H22.10.19	31.3	去勢	平茂勝	北国7の8	591.0	62	8.5	8	A5	亘理町	村田町	仙台
507	H22.10.19	30.0	去勢	北国7の8	菊谷	523.5	65	8.0	10	A5	栗原市	村田町	仙台
508	H22.10.19	28.7	去勢	勝忠平	紋次郎	504.0	63	8.3	10	A5	栗原市	登米市	仙台
509	H22.10.19	29.8	去勢	高栄	紋次郎	497.0	50	8.4	7	B4	白石市	登米市	仙台
510	H22.10.19	33.5	去勢	第2平茂勝	安平	478.0	66	7.8	9	A5	登米市	登米市	仙台
511	H22.10.19	29.9	去勢	平茂勝	茂系波	566.0	71	8.2	9	A5	大崎市	川崎町	仙台
512	H22.10.19	27.6	去勢	平茂勝	神高福	427.0	70	6.3	7	A4	気仙沼市	仙台市	仙台
513	H22.10.20	28.0	雌	福桜(宮崎)	安平	334.5	59	6.3	6	A4	栗原市	東松島市	仙台
514	H22.10.20	30.7	去勢	平茂勝	神高福	440.0	45	6.2	6	B4	角田市	加美町	東京
515	H22.10.20	29.5	去勢	金幸	平茂勝	498.0	59	7.2	8	A5	加美町	加美町	東京
516	H22.10.20	31.5	雌	北国7の8	茂重波	334.0	34	6.1	5	B3	加美町	色麻町	東京
517	H22.10.20	29.4	去勢	福之国	安平	538.0	77	8.4	9	A5	栗原市	大郷町	東京
518	H22.10.21	31.0	去勢	宮福茂	紋次郎	476.0	63	7.5	9	A5	登米市	大崎市	仙台
519	H22.10.21	31.5	去勢	第1花国	真4	431.0	54	7.2	9	A5	加美町	大崎市	東京
520	H22.10.21	32.9	去勢	勝忠平	第5隼福	452.0	52	7.1	5	A4	栗原市	美里町	東京
521	H22.10.21	31.8	雌	安平	隆桜	342.0	53	7.0	10	A5	登米市	栗原市	東京
522	H22.10.22	31.4	去勢	福之国	安平	406.0	68	7.2	10	A5	栗原市	大崎市	仙台
523	H22.10.22	31.3	去勢	平茂勝	北国7の3	480.0	54	7.7	7	A4	大崎市	南三陸町	東京
524	H22.10.22	32.1	去勢	安平	隆桜	435.0	62	7.4	6	A4	気仙沼市	南三陸町	東京
525	H22.10.22	32.3	雌	安平	隆桜	326.0	59	6.7	9	A5	石巻市	大崎市	東京
526	H22.10.25	28.8	雌	平茂勝	安平	457.0	71	7.3	9	A5	加美町	石巻市	東京
527	H22.10.25	30.5	雌	平茂勝	紋次郎	323.0	52	7.1	6	A4	大崎市	登米市	東京
528	H22.10.25	30.1	雌	百合茂	安福165の9	328.0	51	6.6	9	A5	気仙沼市	登米市	東京
529	H22.10.25	32.1	雌	茂系桜	安福165の9	388.0	52	7.5	9	A5	登米市	登米市	東京
530	H22.10.25	34.1	去勢	北国7の8	菊谷	457.0	56	7.5	5	A3	登米市	登米市	東京
531	H22.10.25	31.1	去勢	平茂勝	北国7の8	628.0	70	9.3	10	A5	登米市	登米市	東京
532	H22.10.26	30.9	去勢	金幸	神高福	457.5	48	7.0	3	A3	大崎市	大崎市	仙台
533	H22.10.26	31.1	去勢	茂系波	金幸	407.5	68	8.0	8	A5	大崎市	大崎市	仙台
534	H22.10.26	31.1	雌	北国7の8	茂重波	410.0	58	7.5	8	A5	色麻町	大崎市	東京
535	H22.10.26	31.2	雌	金幸	平茂勝	405.0	61	7.0	8	A5	大崎市	大崎市	東京
536	H22.10.27	30.2	雌	菊谷	恒徳	326.5	56	6.5	6	A4	色麻町	色麻町	仙台
537	H22.10.27	31.9	去勢	北国7の8	安福165の9	506.0	71	7.6	10	A5	栗原市	栗原市	東京
538	H22.10.28	31.8	去勢	福栄	紋次郎	498.0	66	6.7	8	A4	大郷町	大崎市	東京
539	H22.10.28	31.5	去勢	平茂勝	北国7の8	444.0	62	7.0	9	A5	白石市	大崎市	東京
540	H22.10.28	31.3	雌	福之国	隆桜	454.0	51	7.6	9	B5	東松島市	大崎市	東京
541	H22.10.29	30.3	去勢	金幸	平茂勝	587.0	75	7.8	6	A4	登米市	登米市	東京
542	H22.10.29	30.6	去勢	21世紀	安重福	585.0	74	9.3	10	A5	角田市	大崎市	東京
543	H22.10.29	31.4	去勢	美津福	北国7の8	499.0	67	8.2	12	A5	石巻市	石巻市	東京
544	H22.10.29	31.2	去勢	平茂勝	初代14	543.0	53	8.2	9	B5	大崎市	大崎市	東京
545	H22.10.29	32.0	去勢	平茂勝	高栄	540.0	52	8.7	8	A5	登米市	登米市	東京
546	H22.10.29	31.9	雌	北国7の8	菊谷	389.0	61	7.0	9	A5	大崎市	蔵王町	東京
547	H22.10.29	29.7	雌	平茂勝	神高福	450.0	61	8.5	5	A3	大崎市	石巻市	東京
548	H22.10.29	32.5	雌	金幸	平茂勝	482.0	73	9.2	10	A5	登米市	登米市	東京
549	H22.10.29	29.0	雌	安福久	平茂勝	474.0	92	9.1	10	A5	登米市	登米市	東京
550	H22.11.1	29.7	雌	奥北茂	乙次郎	312.0	53	6.4	4	A3	大崎市	大崎市	仙台
551	H22.11.1	30.5	雌	平茂勝	北国7の8	408.0	50	7.6	9	A5	栗原市	栗原市	東京
552	H22.11.1	32.7	雌	金幸	平茂勝	402.0	50	7.1	9	A5	登米市	登米市	東京
553	H22.11.1	31.1	去勢	秋重	第7系桜	409.0	35	6.3	3	A2	登米市	登米市	東京
554	H22.11.4	26.6	去勢	紋次郎	茂重波	485.0	55	8.0	4	B3	白石市	角田市	仙台
555	H22.11.4	29.6	去勢	茂勝	平茂勝	513.5	72	8.3	6	A4	加美町	白石市	仙台
556	H22.11.4	31.5	去勢	安平	福桜(宮崎)	576.0	81	8.1	10	A5	大崎市	仙台市	仙台
557	H22.11.4	29.0	去勢	第1花国	美津福	547.0	57	9.5	11	A5	栗原市	大和町	仙台
558	H22.11.4	28.4	去勢	福栄	平茂勝	533.5	64	8.9	8	B5	大和町	大和町	仙台
559	H22.11.4	29.3	去勢	勝忠平	平茂勝	567.5	82	9.6	10	A5	栗原市	大和町	仙台
560	H22.11.4	30.2	去勢	安重福	北国7の8	525.5	72	9.1	9	A5	美里町	大郷町	仙台
561	H22.11.4	29.5	去勢	平茂勝	紋次郎	521.0	59	8.8	9	A5	美里町	大郷町	仙台
562	H22.11.4	32.4	去勢	宮島	第3神竜の4	494.0	64	8.2	10	A5	大崎市	美里町	仙台
563	H22.11.4	31.1	去勢	奥茂	安美金	495.0	75	8.9	10	A5	涌谷町	美里町	仙台
564	H22.11.4	31.8	去勢	平茂勝	神高福	487.0	59	8.1	11	A5	栗原市	美里町	仙台

茂洋枝肉成績一覽

H26.7.9 作成

宮城県畜産試験場

No.	販売日	出荷月齢	性別	母の父	母方祖父	枝肉重量	ロース芯面積	バラの厚さ	BMS No.	等級	産地	肥育地	出荷先
565	H22.11.4	33.0	去勢	北国7の8	茂重波	444.5	59	8.1	8	A5	涌谷町	美里町	仙台
566	H22.11.4	33.6	去勢	紋次郎	茂重波	469.0	65	8.3	9	A5	色麻町	大崎市	仙台
567	H22.11.4	30.9	去勢	福桜(宮崎)	安平	450.0	61	8.0	8	A5	加美町	加美町	仙台
568	H22.11.4	31.1	去勢	第2平茂勝	安平	481.0	66	7.8	10	A5	石巻市	石巻市	仙台
569	H22.11.4	31.9	去勢	福栄	茂勝	473.5	99	8.4	12	A5	白石市	大崎市	仙台
570	H22.11.4	30.7	去勢	平茂勝	茂糸波	563.5	58	8.6	5	B3	色麻町	大崎市	仙台
571	H22.11.4	30.0	去勢	第2平茂勝	茂糸波	613.0	99	9.4	12	A5	大郷町	美里町	仙台
572	H22.11.4	29.2	去勢	平茂勝	菊谷	575.0	78	8.6	10	A5	登米市	大崎市	仙台
573	H22.11.4	30.0	去勢	平茂勝	金徳	526.0	70	7.5	9	A5	大崎市	大崎市	仙台
574	H22.11.4	31.6	去勢	平茂勝	福金波	532.0	74	8.7	10	A5	南三陸町	大崎市	仙台
575	H22.11.4	30.6	去勢	安福165の9	糸光	520.0	67	8.2	6	A4	白石市	大崎市	仙台
576	H22.11.4	30.2	去勢	第2平茂勝	第1花国	563.0	72	9.0	11	A5	栗原市	大崎市	仙台
577	H22.11.4	30.1	去勢	藤桜	茂重桜	496.0	66	7.6	5	A3	丸森町	大崎市	仙台
578	H22.11.4	31.6	去勢	百合茂	平茂勝	513.5	70	8.7	11	A5	大崎市	大崎市	仙台
579	H22.11.4	31.1	去勢	平茂勝	神高福	512.5	78	9.7	10	A5	色麻町	加美町	仙台
580	H22.11.4	32.3	去勢	百合茂	北国7の8	556.0	73	9.2	10	A5	松島町	栗原市	仙台
581	H22.11.4	32.9	去勢	平茂勝	安福165の9	494.0	65	7.5	7	A4	栗原市	栗原市	仙台
582	H22.11.4	31.6	去勢	平茂勝	紋次郎	463.5	76	7.6	11	A5	栗原市	石巻市	仙台
583	H22.11.4	30.6	去勢	平茂勝	平茂勝	495.5	64	9.1	10	A5	大崎市	登米市	仙台
584	H22.11.4	29.5	去勢	平茂勝	紋次郎	512.0	70	8.0	10	A5	登米市	登米市	仙台
585	H22.11.4	30.0	去勢	茂糸波	菊谷	454.5	62	8.5	8	A4	登米市	登米市	仙台
586	H22.11.4	29.9	去勢	百合茂	平茂勝	466.0	73	6.5	10	A5	登米市	登米市	仙台
587	H22.11.4	34.1	去勢	第1花国	雪国	481.0	70	7.3	10	A5	登米市	登米市	仙台
588	H22.11.4	30.6	去勢	勝忠平	神高福	494.5	86	8.0	7	A4	登米市	登米市	仙台
589	H22.11.4	28.4	去勢	平茂勝	神高福	504.5	56	7.8	9	A5	大崎市	登米市	仙台
590	H22.11.4	31.9	去勢	平茂勝	神高福	507.5	60	8.9	9	A5	登米市	登米市	仙台
591	H22.11.4	29.4	去勢	平茂勝	安平	546.5	65	8.8	8	A4	登米市	登米市	仙台
592	H22.11.4	29.9	去勢	勝忠平	北国7の8	493.5	71	8.6	10	A5	登米市	登米市	仙台
593	H22.11.4	30.4	去勢	平茂勝	安福165の9	468.5	66	8.0	10	A5	松島町	登米市	仙台
594	H22.11.4	29.0	去勢	勝忠平	安平	471.0	70	7.5	8	A4	登米市	登米市	仙台
595	H22.11.4	30.2	去勢	勝忠平	平茂勝	504.5	75	9.0	9	A5	栗原市	登米市	仙台
596	H22.11.4	32.0	去勢	菊谷	恒徳	437.5	76	7.7	10	A5	石巻市	南三陸町	仙台
597	H22.11.4	32.8	去勢	北国7の8	安平	543.0	80	8.4	11	A5	白石市	南三陸町	仙台
598	H22.11.4	30.5	去勢	茂糸波	安平	548.5	82	8.4	10	A5	大崎市	村田町	仙台
599	H22.11.4	29.7	雌	福之国	安平	433.0	69	7.8	11	A5	石巻市	石巻市	仙台
600	H22.11.4	28.5	雌	平茂勝	神高福	431.5	75	7.5	9	A5	大崎市	石巻市	仙台
601	H22.11.4	31.5	雌	平茂勝	紋次郎	404.0	63	7.5	8	A4	大崎市	大崎市	仙台
602	H22.11.4	30.9	雌	安平照	第1花国	439.0	68	7.6	12	A5	大崎市	大崎市	仙台
603	H22.11.4	31.8	雌	北国7の8	紋次郎	430.5	64	7.4	6	A4	角田市	大崎市	仙台
604	H22.11.4	34.0	雌	北国7の8	茂重波	481.5	85	7.3	10	A5	大崎市	大崎市	仙台
605	H22.11.4	30.8	雌	高栄	紋次郎	431.5	69	8.1	7	A4	栗原市	栗原市	仙台
606	H22.11.4	31.6	雌	恒徳	糸姫	494.5	75	8.2	9	A5	登米市	登米市	仙台
607	H22.11.4	31.3	雌	勝忠平	茂糸波	427.0	78	7.2	10	A5	登米市	登米市	仙台
608	H22.11.4	29.5	雌	安平	福桜(宮崎)	456.5	62	7.6	10	A5	登米市	登米市	仙台
609	H22.11.4	28.8	雌	平茂勝	神高福	422.0	72	7.3	7	A4	丸森町	川崎町	仙台
610	H22.11.4	29.0	雌	平茂勝	神高福	431.5	57	6.5	5	A3	大崎市	白石市	仙台
611	H22.11.4	28.6	雌	平茂勝	北国7の8	468.0	54	8.0	6	A4	大衡村	大衡村	仙台
612	H22.11.4	28.5	雌	安平	糸秀	482.0	39	6.8	7	B4	大崎市	白石市	東京
613	H22.11.5	29.2	雌	平茂勝	紋次郎	315.5	47	5.0	6	B4	大崎市	石巻市	仙台
614	H22.11.5	31.5	去勢	平茂勝	福昌	513.0	66	8.3	8	A5	登米市	登米市	東京
615	H22.11.5	30.9	去勢	平茂勝	安平	548.0	58	8.7	10	A5	加美町	登米市	東京
616	H22.11.5	32.4	雌	平茂勝	茂重波	415.0	59	7.9	11	A5	登米市	登米市	東京
617	H22.11.8	29.5	去勢	福之国	安平	578.0	76	8.3	11	A5	栗原市	川崎町	仙台
618	H22.11.9	30.5	去勢	平茂勝	安平	440.0	61	7.6	9	A5	加美町	大崎市	仙台
619	H22.11.9	32.2	去勢	金幸	平茂勝	469.5	64	8.0	10	A5	大崎市	大崎市	仙台
620	H22.11.9	31.1	去勢	菊谷	糸光	486.0	59	6.7	4	A3	栗原市	大崎市	仙台
621	H22.11.9	30.3	去勢	安平	隆桜	536.0	70	8.6	9	A5	石巻市	大崎市	仙台
622	H22.11.9	26.6	去勢	茂糸波	谷茂(事業団)	450.0	58	6.2	5	A4	角田市	角田市	仙台
623	H22.11.9	30.0	去勢	勝忠平	神高福	536.0	45	7.4	5	B4	栗原市	角田市	東京
624	H22.11.9	30.0	去勢	福栄	平茂勝	535.0	56	7.3	6	A4	美里町	角田市	東京
625	H22.11.10	31.7	去勢	平茂勝	紋次郎	404.5	46	6.6	8	A5	大崎市	石巻市	仙台
626	H22.11.10	29.2	去勢	平茂勝	茂重波	429.0	60	7.0	9	A5	栗原市	登米市	仙台
627	H22.11.10	33.3	雌	茂重波	福昌	367.0	56	7.2	10	A5	栗原市	登米市	仙台
628	H22.11.10	33.2	雌	北国7の8	茂重波	458.5	75	8.6	10	A5	栗原市	登米市	仙台
629	H22.11.10	32.9	雌	天保院斗	宮福茂	399.0	71	7.0	12	A5	栗原市	登米市	仙台
630	H22.11.10	29.7	去勢	茂糸波	紋次郎	484.0	48	8.6	9	A5	石巻市	石巻市	東京
631	H22.11.10	31.8	去勢	福之国	福桜(宮崎)	464.0	55	7.8	8	A5	石巻市	石巻市	東京
632	H22.11.10	28.2	雌	安平	福桜(宮崎)	391.0	66	6.7	8	A5	大崎市	石巻市	東京
633	H22.11.11	32.6	去勢	第2平茂勝	北国7の8	442.0	63	7.3	8	A5	松島町	美里町	仙台
634	H22.11.11	31.5	去勢	福栄	平茂勝	556.5	70	7.8	9	A5	石巻市	村田町	仙台
635	H22.11.11	33.8	雌	福之国	福桜(宮崎)	387.0	62	7.7	6	A4	登米市	登米市	東京
636	H22.11.11	33.2	雌	平茂勝	北国7の8	462.0	65	7.8	9	A5	登米市	登米市	東京
637	H22.11.11	31.9	雌	北国7の8	安平	406.0	58	8.0	7	A4	登米市	登米市	東京
638	H22.11.11	30.2	雌	勝忠平	第5隼福	430.0	63	7.4	10	A5	登米市	登米市	東京
639	H22.11.11	29.7	雌	第2平茂勝	安福165の9	400.0	42	6.7	7	B4	登米市	登米市	東京
640	H22.11.11	29.5	雌	平茂勝	忠福	518.0	67	8.2	11	A5	登米市	登米市	東京
641	H22.11.12	31.6	去勢	勝忠平	安福165の9	469.0	65	7.0	10	A5	大崎市	大郷町	東京
642	H22.11.12	28.8	去勢	平茂勝	菊谷	471.0	53	7.1	7	A4	登米市	大郷町	東京
643	H22.11.12	29.7	去勢	百合茂	第20平茂	617.0	60	8.0	9	A5	登米市	大和町	東京
644	H22.11.15	28.7	去勢	勝忠平	安平	453.5	53	6.9	4	A3	大崎市	大郷町	仙台
645	H22.11.15	29.8	去勢	北国7の8	紋次郎	509.0	61	8.7	6	A4	大崎市	石巻市	仙台
646	H22.11.15	24.5	去勢	奥茂	糸茂	398.0	64	7.6	4	A3	丸森町	丸森町	仙台
647	H22.11.15	26.0	去勢	第2波茂	紋次郎	441.0	60	8.1	3	A2	加美町	丸森町	仙台
648	H22.11.15	31.1	去勢	平茂勝	忠福	575.0	64	8.5	9	A5	色麻町	村田町	仙台
649	H22.11.15	28.8	去勢	隆桜	糸弘2	453.5	43	6.1	4	B3	仙台市	南三陸町	仙台
650	H22.11.15	28.4	雌	美津福	平茂勝	376.0	52	7.3	9	A5	村田町	村田町	東京
651	H22.11.16	31.5	去勢	奥北茂	茂勝	429.0	58	7.0	6	A4	大崎市	美里町	仙台
652	H22.11.16	31.1	去勢	安茂勝	安平	509.5	60	7.9	8	A5	加美町	大崎市	仙台
653	H22.11.16	31.2	去勢	安平	糸秀	403.0	59	6.9	5	A3	南三陸町	登米市	仙台
654	H22.11.16	30.4	去勢	北仁	安福165の9	425.0	54	7.0	8	A4	栗原市	登米市	仙台
655	H22.11.17	28.0	去勢	安平	福桜(宮崎)	444.0	57	7.4	7	A4	富谷町	加美町	東京
656	H22.11.17	32.8	雌	平茂勝	紋次郎	491.0	74	7.1	10	A5	加美町	加美町	東京
657	H22.11.17	30.8	雌	菊谷	福昌	350.0	53	6.5	9	A5	登米市	大崎市	東京
658	H22.11.17	30.5	雌	金幸	平茂勝	420.0	77	7.5	10	A5	栗原市	大崎市	東京

茂洋枝肉成績一覽

H26.7.9 作成

宮城県畜産試験場

No.	販売日	出荷月齢	性別	母の父	母方祖父	枝肉重量	ロース芯面積	バラの厚さ	BMS No.	等級	産地	肥育地	出荷先
659	H22.11.17	30.8	雌	菊谷	恒徳	349.0	60	6.6	8	A5	大崎市	大崎市	東京
660	H22.11.17	30.9	雌	安平	福桜(宮崎)	373.0	59	7.0	9	A5	気仙沼市	大崎市	東京
661	H22.11.18	30.9	去勢	第1花国	安福165の9	473.5	65	7.7	5	A4	東松島市	村田町	仙台
662	H22.11.18	29.1	去勢	勝忠平	茂勝	432.0	49	8.1	6	A4	登米市	大郷町	東京
663	H22.11.18	31.3	去勢	平茂勝	景藤	467.0	53	8.0	8	A5	石巻市	美里町	東京
664	H22.11.18	32.6	去勢	奥茂	第7糸桜	434.0	54	6.8	7	A4	東松島市	美里町	東京
665	H22.11.19	30.1	去勢	平茂勝	神高福	529.0	61	7.8	7	A4	色麻町	村田町	仙台
666	H22.11.19	31.6	去勢	奥北茂	茂勝	447.5	61	7.0	10	A5	涌谷町	南三陸町	仙台
667	H22.11.19	30.9	雌	茂重波	安美1	396.5	60	7.5	6	A4	加美町	南三陸町	仙台
668	H22.11.19	29.8	去勢	奥北茂	金幸	514.0	64	7.2	9	A5	登米市	登米市	東京
669	H22.11.19	30.8	去勢	福之国	安平	553.0	65	9.5	11	A5	東松島市	登米市	東京
670	H22.11.19	32.7	去勢	第1花国	寿高	537.0	61	8.0	6	B4	大郷町	大崎市	東京
671	H22.11.19	31.3	雌	第2平茂勝	北国7の8	390.0	50	6.3	6	B4	仙台市	大崎市	東京
672	H22.11.19	32.0	去勢	平茂勝	忠福	605.0	84	9.5	8	A5	色麻町	大崎市	東京
673	H22.11.19	30.6	雌	勝忠平	平茂勝	442.0	65	7.3	8	A5	丸森町	大崎市	東京
674	H22.11.19	32.0	雌	第2波茂	茂重波	402.0	53	6.9	8	B5	栗原市	大崎市	東京
675	H22.11.22	30.4	雌	第1花国	丸優	454.0	38	7.5	5	B3	登米市	白石市	東京
676	H22.11.22	32.4	雌	奥北茂	茂糸波	385.0	52	7.3	10	A5	登米市	登米市	東京
677	H22.11.24	32.0	去勢	平茂勝	茂重波	495.5	57	8.6	8	A5	大郷町	大崎市	仙台
678	H22.11.24	30.7	去勢	平茂勝	菊谷	528.0	59	9.0	4	A3	涌谷町	大崎市	仙台
679	H22.11.24	32.1	去勢	百合茂	菊谷	545.5	62	8.3	7	A4	大衡村	大崎市	仙台
680	H22.11.24	30.9	去勢	第2平茂勝	茂勝	492.0	69	7.6	10	A5	栗原市	大崎市	仙台
681	H22.11.24	30.4	去勢	北国7の8	福昌	503.0	79	9.0	8	A5	登米市	大崎市	仙台
682	H22.11.24	30.4	去勢	平茂勝	茂勝	478.5	62	8.0	10	A5	栗原市	大崎市	仙台
683	H22.11.24	32.4	去勢	金幸	平茂勝	527.5	67	8.0	7	A4	気仙沼市	大崎市	仙台
684	H22.11.24	31.7	雌	北国7の8	福昌	396.0	61	6.7	8	A4	栗原市	大崎市	仙台
685	H22.11.24	31.0	雌	茂糸波	平茂勝	452.0	79	8.3	12	A5	石巻市	大崎市	仙台
686	H22.11.24	30.4	雌	第1花国	田安幸	435.0	64	8.1	10	A5	東松島市	大崎市	仙台
687	H22.11.24	31.7	雌	安平	隆美	430.0	55	7.8	8	A4	栗原市	大崎市	仙台
688	H22.11.24	31.3	雌	第7安福	波茂	394.5	55	6.2	5	A3	大崎市	大崎市	仙台
689	H22.11.24	31.6	雌	21世紀	茂重桜	443.0	58	7.6	5	A3	丸森町	大崎市	仙台
690	H22.11.24	33.4	雌	第1花国	美津福	448.0	73	7.7	10	A5	栗原市	大崎市	仙台
691	H22.11.24	32.0	雌	金幸	忠福	453.5	69	7.4	8	A4	登米市	大崎市	仙台
692	H22.11.24	32.5	去勢	菊安土井	安幸土井	432.5	58	7.2	5	A3	登米市	登米市	仙台
693	H22.11.24	31.1	去勢	安平	隆美	477.0	69	8.3	10	A5	登米市	登米市	仙台
694	H22.11.24	32.0	去勢	福鶴藤	北国7の8	450.0	71	7.5	9	A5	登米市	登米市	仙台
695	H22.11.24	31.6	去勢	平茂勝	紋次郎	455.0	66	9.0	9	A5	登米市	登米市	仙台
696	H22.11.24	30.6	去勢	安糸福	平茂勝	561.0	74	9.1	9	A5	登米市	登米市	仙台
697	H22.11.24	29.9	雌	茂宗	秋重	347.0	78	7.5	10	A5	角田市	登米市	仙台
698	H22.11.24	28.4	去勢	勝忠平	糸藤(鹿児島)	453.0	62	7.0	8	A4	石巻市	石巻市	東京
699	H22.11.24	30.0	去勢	安茂勝	北国7の8	517.0	62	8.2	7	A4	亘理町	石巻市	東京
700	H22.11.24	30.2	去勢	平茂勝	茂糸波	520.0	58	6.0	9	B5	石巻市	石巻市	東京
701	H22.11.24	30.5	雌	福之国	安平	397.0	61	8.0	10	A5	東松島市	東松島市	東京
702	H22.11.24	29.5	雌	茂糸波	菊谷	426.0	58	8.2	10	A5	登米市	石巻市	東京
703	H22.11.24	29.5	雌	第2平茂勝	紋次郎	476.0	59	7.8	10	A5	白石市	石巻市	東京
704	H22.11.24	30.8	雌	美津照	北国7の8	419.0	61	9.0	12	A5	加美町	石巻市	東京
705	H22.11.25	30.2	去勢	安福165の9	平茂勝	540.5	71	8.3	10	A5	登米市	大和町	仙台
706	H22.11.25	29.6	去勢	平茂勝	北国7の8	442.0	62	7.4	7	A4	栗原市	大郷町	仙台
707	H22.11.25	31.2	雌	茂勝	平茂勝	363.0	49	6.6	8	A4	登米市	登米市	仙台
708	H22.11.25	29.5	去勢	菊谷	和人	492.0	57	8.8	7	A4	大崎市	川崎町	仙台
709	H22.11.26	29.6	去勢	紋次郎	茂重波	379.0	53	7.2	8	A5	加美町	美里町	仙台
710	H22.11.26	32.3	去勢	平茂勝	紋次郎	455.0	50	5.5	6	B4	大崎市	栗原市	東京
711	H22.11.26	29.5	去勢	金幸	平茂勝	606.0	81	9.3	11	A5	大崎市	栗原市	東京
712	H22.11.29	29.5	去勢	第2波茂	金幸	502.5	58	7.5	4	A3	涌谷町	大崎市	仙台
713	H22.11.29	31.4	雌	菊安(事業団)	茂重波	350.0	48	7.2	6	A4	大崎市	大崎市	仙台
714	H22.11.29	29.4	去勢	平茂勝	美津福	532.0	57	7.8	6	A4	涌谷町	白石市	東京
715	H22.11.30	29.8	雌	安谷	茂重波	306.5	54	5.6	9	A5	美里町	大崎市	仙台
716	H22.11.30	30.1	去勢	奥北茂	北国7の8	399.0	41	5.0	3	B2	柴田町	登米市	仙台
717	H22.11.30	31.5	去勢	安平	糸秀	461.5	73	8.0	10	A5	石巻市	村田町	仙台
718	H22.11.30	29.0	去勢	菊谷	糸晴波	464.0	48	7.0	7	A4	涌谷町	涌谷町	東京
719	H22.11.30	32.0	去勢	北仁	茂糸波	478.0	60	7.6	8	A5	気仙沼市	美里町	東京
720	H22.12.1	30.9	雌	美津福	茂重波	382.0	75	7.0	12	A5	大崎市	石巻市	仙台
721	H22.12.1	29.4	雌	平茂勝	紋次郎	414.5	59	7.3	4	A3	涌谷町	東松島市	仙台
722	H22.12.1	32.8	去勢	菊谷	北国7の8	480.5	65	7.6	9	A5	栗原市	登米市	仙台
723	H22.12.1	28.4	雌	第1花国	安福165の9	444.0	59	8.0	11	A5	大崎市	石巻市	仙台
724	H22.12.1	28.6	去勢	第1花国	平茂勝	529.5	61	7.5	8	A5	登米市	大河原町	仙台
725	H22.12.1	33.3	去勢	第2波茂	菊谷	523.0	67	8.4	9	A5	登米市	涌谷町	仙台
726	H22.12.1	30.4	雌	平茂勝	奥茂	409.0	67	7.2	9	A5	登米市	登米市	仙台
727	H22.12.1	30.8	去勢	福桜(宮崎)	安平	486.0	65	8.2	5	A4	栗原市	石巻市	仙台
728	H22.12.1	30.2	去勢	北国7の8	紋次郎	530.0	79	8.3	10	A5	栗原市	栗原市	東京
729	H22.12.1	30.2	去勢	平茂勝	茂重波	489.0	60	8.6	9	A5	栗原市	栗原市	東京
730	H22.12.1	32.5	去勢	勝忠平	平茂勝	584.0	65	8.0	8	A4	栗原市	栗原市	東京
731	H22.12.1	29.4	去勢	第2平茂勝	北国7の8	437.0	70	8.3	11	A5	大崎市	栗原市	東京
732	H22.12.2	31.1	去勢	平茂勝	神高福	634.0	62	8.6	5	A3	加美町	大崎市	東京
733	H22.12.2	29.6	去勢	平茂勝	神高福	534.0	71	8.0	12	A5	涌谷町	大崎市	東京
734	H22.12.2	30.4	雌	第1花国	安金	437.0	58	7.8	8	A5	東松島市	大崎市	東京
735	H22.12.2	31.1	去勢	第1花国	安平	505.0	91	8.3	11	A5	栗原市	登米市	東京
736	H22.12.3	33.4	雌	紋次郎	安美金	331.0	51	7.3	9	A5	登米市	登米市	仙台
737	H22.12.3	30.6	去勢	金幸	平茂勝	454.0	65	6.3	9	A5	気仙沼市	石巻市	東京
738	H22.12.3	28.8	雌	福之国	糸秀	406.0	55	6.8	8	A5	東松島市	石巻市	東京
739	H22.12.3	31.1	雌	北国7の8	紋次郎	375.0	59	7.3	9	A5	石巻市	石巻市	東京
740	H22.12.3	33.2	雌	百合茂	茂勝	381.0	59	6.0	9	A5	栗原市	栗原市	東京
741	H22.12.6	28.6	去勢	平茂勝	神高福	464.0	61	7.6	9	A5	加美町	石巻市	仙台
742	H22.12.6	30.0	雌	高栄	平茂福	309.0	43	5.7	4	A3	大崎市	大崎市	仙台
743	H22.12.7	29.9	去勢	百合茂	金幸	558.0	67	6.8	9	A5	栗原市	登米市	東京
744	H22.12.7	29.9	去勢	奥北茂	菊谷	623.0	64	9.0	7	A4	栗原市	白石市	東京
745	H22.12.7	31.7	雌	平茂勝	忠福	430.0	47	9.0	9	B5	栗原市		東京
746	H22.12.8	31.3	雌	安平	福桜(宮崎)	343.5	54	6.5	7	A4	丸森町	栗原市	仙台
747	H22.12.8	33.8	雌	平茂勝	安美金	370.0	48	6.5	8	A5	大崎市	美里町	東京
748	H22.12.8	34.0	雌	第2波茂	茂重波	357.0	59	7.2	9	A5	登米市	美里町	東京
749	H22.12.8	34.2	雌	北国7の8	福谷1	408.0	44	7.3	9	A5	仙台市	大崎市	東京
750	H22.12.8	33.4	去勢	茂勝	北国7の8	471.0	58	7.0	8	A5	石巻市	美里町	東京
751	H22.12.8	31.2	去勢	茂糸波	紋次郎	476.0	58	7.0	8	A5	美里町	美里町	東京
752	H22.12.8	32.8	去勢	福桜(宮崎)	安平	462.0	52	8.0	9	A5	石巻市	美里町	東京

茂洋枝肉成績一覽

H26.7.9 作成

宮城県畜産試験場

No.	販売日	出荷月齢	性別	母の父	母方祖父	枝肉重量	ロース芯面積	バラの厚さ	BMS No.	等級	産地	肥育地	出荷先
753	H22.12.8	32.5	去勢	平茂勝	安平	516.0	48	8.0	9	A5	登米市	美里町	東京
754	H22.12.8	32.5	去勢	百合茂	紋次郎	481.0	73	8.7	11	A5	加美町	美里町	東京
755	H22.12.9	31.0	去勢	第2波茂	賢深	482.0	76	7.6	8	A5	村田町	美里町	仙台
756	H22.12.9	32.3	去勢	福栄	平茂勝	472.5	58	7.5	9	A5	白石市	大崎市	仙台
757	H22.12.9	29.5	去勢	平茂勝	第5単福	578.0	71	9.2	10	A5	登米市	大和町	東京
758	H22.12.9	29.9	去勢	平茂勝	神高福	626.0	71	8.8	9	A5	色麻町	大和町	東京
759	H22.12.10	28.7	去勢	平茂勝	安福165の9	475.0	67	7.2	7	A4	大崎市	蔵王町	仙台
760	H22.12.10	29.2	去勢	平茂勝	紋次郎	555.0	76	7.5	9	A5	栗原市	大河原町	仙台
761	H22.12.10	30.4	雌	紋次郎	安谷	464.0	69	7.1	8	A5	石巻市	石巻市	東京
762	H22.12.10	29.6	雌	平茂勝	菊谷	439.0	62	7.6	9	A5	大衡村	石巻市	東京
763	H22.12.11	34.1	雌	菊谷	福昌	394.0	62	7.1	6	A4	栗原市	栗原市	東京
764	H22.12.11	28.6	雌	第6栄	茂重波	364.0	49	5.5	3	A2	栗原市	栗原市	東京
765	H22.12.11	35.3	雌	第2波茂	北国7の8	342.0	53	6.5	5	A3	登米市	登米市	東京
766	H22.12.13	28.9	去勢	平茂勝	紋次郎	457.5	58	7.7	10	A5	栗原市	石巻市	仙台
767	H22.12.13	29.2	去勢	第1花国	美津福	479.0	64	8.2	11	A5	石巻市	石巻市	仙台
768	H22.12.13	29.9	去勢	福桜(宮崎)	安平	523.0	72	8.2	7	A4	栗原市	村田町	仙台
769	H22.12.13	31.0	去勢	平茂勝	神高福	534.0	68	8.8	10	A5	栗原市	大和町	仙台
770	H22.12.13	30.3	去勢	平茂勝	北国7の8	544.0	69	9.1	9	A5	気仙沼市	大和町	仙台
771	H22.12.13	33.6	去勢	百合茂	平茂勝	505.5	71	8.2	10	A5	白石市	大和町	仙台
772	H22.12.13	32.0	去勢	平茂勝	安福(岐阜)	481.5	59	7.3	7	A4	石巻市	大和町	仙台
773	H22.12.13	31.3	去勢	平茂勝	紋次郎	504.0	56	7.3	4	B3	亘理町	大和町	仙台
774	H22.12.13	32.4	去勢	茂勝	平茂勝	622.5	73	10.5	10	A5	登米市	大和町	仙台
775	H22.12.13	31.8	去勢	平茂勝	紋次郎	575.5	72	8.7	9	A5	大崎市	村田町	仙台
776	H22.12.13	30.3	雌	菊谷	福昌	405.5	59	7.9	5	A3	富谷町	南三陸町	仙台
777	H22.12.13	31.1	雌	茂糸波	糸晴波	403.0	58	8.2	4	A3	大崎市	南三陸町	仙台
778	H22.12.13	27.9	去勢	奥北茂	宮福茂	436.0	43	5.2	3	B2	白石市	白石市	仙台
779	H22.12.13	30.6	雌	平茂勝	茂勝	436.0	61	7.6	8	A5	登米市	登米市	東京
780	H22.12.13	30.8	雌	平茂勝	紋次郎	395.0	57	8.0	10	A5	丸森町	登米市	東京
781	H22.12.13	30.1	雌	福谷福	茂勝	365.0	60	7.0	9	A5	白石市	登米市	東京
782	H22.12.14	29.6	去勢	勝忠平	北国7の8	515.5	77	7.8	11	A5	栗原市	登米市	仙台
783	H22.12.14	32.9	去勢	北国7の8	安福165の9	605.0	63	9.5	10	A5	大崎市	石巻市	仙台
784	H22.12.14	29.7	去勢	百合茂	茂勝	498.0	73	8.7	10	A5	栗原市	石巻市	仙台
785	H22.12.14	30.0	去勢	北国7の8	紋次郎	519.0	82	9.1	9	A5	大崎市	白石市	仙台
786	H22.12.14	30.9	去勢	第2波茂	第3神竜の4	488.0	62	8.3	6	A4	白石市	美里町	仙台
787	H22.12.14	28.9	去勢	平茂勝	第5単福	505.5	65	8.5	10	A5	登米市	登米市	仙台
788	H22.12.14	27.6	去勢	第2波茂	高栄	554.5	70	8.7	9	A5	大崎市	美里町	仙台
789	H22.12.14	28.9	去勢	安福165の9	紋次郎	448.0	71	7.5	11	A5	角田市	角田市	仙台
790	H22.12.14	31.8	去勢	安平	隆桜	455.5	65	7.7	8	A4	登米市	登米市	仙台
791	H22.12.14	29.6	雌	平茂勝	紋次郎	446.5	62	8.3	6	A4	栗原市	登米市	仙台
792	H22.12.14	30.8	雌	安平	隆桜	375.0	61	7.8	10	A5	石巻市	美里町	仙台
793	H22.12.14	33.2	雌	安福165の9	柄錦	359.5	69	6.9	8	A5	仙台市		仙台
794	H22.12.14	32.7	雌	賢深	茂重波	399.5	62	7.3	10	A5	色麻町	石巻市	仙台
795	H22.12.14	29.7	雌	奥茂	糸晴波	456.5	57	8.2	8	A5	丸森町	大崎市	仙台
796	H22.12.14	30.9	雌	北国7の8	美津福	366.5	67	7.0	6	A4	石巻市	東松島市	仙台
797	H22.12.14	33.6	雌	福栄	紋次郎	405.0	76	7.5	11	A5	登米市	登米市	仙台
798	H22.12.15	29.8	雌	福桜(宮崎)	安平	438.0	61	6.3	9	A5	栗原市	白石市	東京
799	H22.12.16	31.5	去勢	平茂勝	茂重波	594.0	64	9.6	9	A5	美里町	村田町	仙台
800	H22.12.16	31.7	去勢	北国7の8	安福165の9	564.0	68	9.2	8	A5	栗原市	村田町	仙台
801	H22.12.16	29.6	去勢	藤桜	賢深	545.5	75	8.4	9	A5	気仙沼市	村田町	仙台
802	H22.12.16	30.7	去勢	平茂勝	紋次郎	542.0	78	8.4	8	A5	栗原市	村田町	仙台
803	H22.12.16	31.6	去勢	平茂勝	神高福	571.5	77	7.8	8	A5	気仙沼市	村田町	仙台
804	H22.12.16	28.4	去勢	安茂勝	安平	508.0	64	8.0	8	A5	富谷町	川崎町	仙台
805	H22.12.16	29.6	去勢	第2平茂勝	糸福(鹿兒島)	475.0	58	7.6	9	A5	登米市	登米市	東京
806	H22.12.16	32.6	雌	第1花国	雪国	358.0	47	7.1	6	A4	登米市	登米市	東京
807	H22.12.16	33.5	去勢	紋次郎	糸光◆	474.0	55	8.5	8	A5	石巻市	美里町	東京
808	H22.12.16	34.1	去勢	奥北茂	第2波茂	435.0	58	6.5	9	A5	登米市	美里町	東京
809	H22.12.17	28.5	雌	紋次郎	北国7の8	389.0	68	7.3	9	A5	加美町	石巻市	東京
810	H22.12.20	30.4	去勢	高栄	紋次郎	560.0	63	8.5	10	A5	栗原市	栗原市	東京
811	H22.12.22	34.5	去勢	平茂勝	安福165の9	420.0	53	7.3	7	A4	大崎市	栗原市	東京
812	H22.12.22	31.1	去勢	安平照	茂勝	466.0	59	8.4	7	A4	白石市	登米市	東京
813	H22.12.22	31.5	去勢	平茂勝	波宗	520.0	56	7.6	6	A4	大崎市	角田市	東京
814	H22.12.22	32.0	去勢	菊谷	賢晴	525.0	63	8.5	7	A4	亘理町	角田市	東京
815	H22.12.24	31.3	去勢	安平	糸弘2	519.0	61	8.3	8	A5	登米市	登米市	東京
816	H22.12.24	30.7	去勢	北国7の8	紋次郎	424.0	75	8.9	8	A5	大崎市	登米市	東京
817	H22.12.24	31.5	去勢	第2波茂	紋次郎	411.0	63	7.0	8	A5	仙台市	南三陸町	東京
818	H22.12.24	33.1	去勢	北国7の8	紋次郎	465.0	63	7.1	9	A5	美里町	南三陸町	東京
819	H22.12.24	31.0	去勢	美津福	茂重波	392.0	45	6.5	4	A3	南三陸町	南三陸町	東京
820	H22.12.25	28.6	去勢	金幸	平茂勝	538.0	55	7.4	4	A3	大崎市	石巻市	東京
821	H22.12.25	31.9	去勢	菊谷	糸姫	430.0	44	5.8	5	A3	仙台市	美里町	東京
822	H22.12.1	32.3	去勢	勝忠平	北国7の8	532.0	76	8.2	11	A5	登米市	登米市	仙台
823	H22.12.1	30.0	去勢	平茂勝	忠福	540.0	70	8.0	8	A5	加美町	大崎市	仙台
824	H22.12.1	29.9	雌	第1花国	北国7の8	453.0	65	8.1	9	A5	柴田町	大崎市	仙台
825	H22.12.1	32.1	去勢	安茂勝	茂糸波	468.0	57	8.5	8	A5	登米市	登米市	仙台
826	H22.12.1	30.5	去勢	北仁	第2波茂	513.0	86	7.5	8	A5	登米市	大崎市	仙台
827	H22.12.1	33.8	去勢	北国7の8	安福(岐阜)	525.0	53	7.1	4	A3	大崎市	白石市	仙台
828	H22.12.1	29.6	去勢	北国7の8	紋次郎	458.5	67	7.7	10	A5	登米市	登米市	仙台
829	H22.12.1	31.5	去勢	平茂勝	糸藤(鹿兒島)	512.0	55	7.9	4	A3	登米市	登米市	仙台
830	H22.12.1	30.4	雌	第1花国	菊谷	413.5	46	7.3	7	B4	登米市	登米市	仙台
831	H22.12.1	32.5	去勢	平茂勝	美津福	479.5	65	7.0	11	A5	栗原市	登米市	仙台
832	H22.12.1	31.4	去勢	第2波茂	紋次郎	539.5	77	7.6	11	A5	登米市	登米市	仙台
833	H22.12.1	30.9	去勢	勝忠平	第5単福	483.5	67	7.8	10	A5	栗原市	登米市	仙台
834	H22.12.1	31.1	去勢	安平	糸秀	451.0	72	7.1	8	A4	大崎市	登米市	仙台
835	H22.12.1	30.2	去勢	平茂勝	寿高	528.5	75	8.2	8	A5	栗原市	登米市	仙台
836	H22.12.2	33.2	去勢	北国7の8	紋次郎	514.0	74	8.0	9	A5	登米市	登米市	仙台
837	H22.12.2	30.4	去勢	茂糸波	北国7の8	411.0	63	7.2	8	A5	登米市	登米市	仙台
838	H22.12.2	28.9	去勢	平茂勝	福昌	459.0	67	7.2	10	A5	登米市	登米市	仙台
839	H22.12.2	29.3	去勢	北国7の8	安福165の9	490.0	67	7.5	9	A5	登米市	登米市	仙台
840	H22.12.2	31.6	去勢	北国7の8	紋次郎	425.5	58	7.6	7	A4	登米市	登米市	仙台
841	H22.12.2	30.4	去勢	第1花国	雪国	544.0	78	9.2	10	A5	大崎市	登米市	仙台
842	H22.12.2	31.6	去勢	北国7の8	正福(岩手)	467.0	68	8.0	11	A5	登米市	登米市	仙台
843	H22.12.2	31.5	雌	平茂勝	安平	412.5	49	7.0	8	A5	大衡村	登米市	仙台
844	H22.12.2	29.1	雌	北湖2	第1花国	443.0	74	8.5	10	A5	登米市	登米市	仙台
845	H22.12.3	29.1	去勢	茂勝	第2波茂	504.0	64	7.8	6	A4	色麻町	川崎町	仙台
846	H22.12.3	28.6	去勢	北国7の8	茂重波	499.5	57	8.2	6	A4	栗原市	川崎町	仙台

茂洋枝肉成績一覽

H26.7.9 作成

宮城県畜産試験場

No.	販売日	出荷月齢	性別	母の父	母方祖父	枝肉重量	ロース芯面積	バラの厚さ	BMS No.	等級	産地	肥育地	出荷先
847	H22.12.3	33.8	去勢	安糸晴	磐城	424.5	55	7.0	4	A3	栗原市	大崎市	仙台
848	H22.12.3	34.0	去勢	安糸福	平茂勝	437.0	63	7.7	9	A5	登米市	大崎市	仙台
849	H22.12.6	32.2	去勢	美津福	北国7の8	475.0	71	7.8	8	A5	白石市	亶理町	仙台
850	H22.12.6	31.0	去勢	平茂勝	神高福	540.0	67	9.0	7	A4	丸森町	亶理町	仙台
851	H22.12.6	31.5	去勢	茂糸波	茂牡丹	555.5	64	9.6	8	A5	亶理町	亶理町	仙台
852	H22.12.6	28.6	去勢	平茂勝	安平	530.0	73	9.0	10	A5	角田市	亶理町	仙台
853	H22.12.6	28.3	去勢	平茂勝	神高福	527.5	55	8.7	6	A4	丸森町	亶理町	仙台
854	H22.12.7	29.7	去勢	金幸	平茂勝	557.0	78	7.5	11	A5	色麻町	大崎市	仙台
855	H22.12.7	30.7	去勢	百合茂	平茂勝	592.5	74	9.4	11	A5	加美町	大崎市	仙台
856	H22.12.7	30.5	去勢	平茂勝	第2波茂	554.0	72	7.8	8	A5	栗原市	大崎市	仙台
857	H22.12.7	30.7	去勢	平茂勝	北国7の8	507.5	53	7.2	9	B5	大崎市	大崎市	仙台
858	H22.12.7	32.6	去勢	北国7の8	谷茂(事業団)	463.5	71	7.9	7	A4	東松島市	大崎市	仙台
859	H22.12.7	31.1	去勢	糸安平	平茂勝	517.5	74	8.7	9	A5	登米市	大崎市	仙台
860	H22.12.7	32.0	去勢	茂糸波	平茂勝	453.0	57	6.3	7	A4	大崎市	大崎市	仙台
861	H22.12.7	30.8	去勢	平茂勝	紋次郎	500.5	67	8.2	8	A5	登米市	大崎市	仙台
862	H22.12.7	29.2	去勢	第2波茂	平茂勝	570.0	75	9.0	10	A5	大崎市	大崎市	仙台
863	H22.12.7	30.3	去勢	第2平茂勝	安福165の9	483.5	59	9.6	9	A5	丸森町	大崎市	仙台
864	H22.12.7	31.6	去勢	勝忠平	神高福	559.5	68	8.6	12	A5	栗原市	大崎市	仙台
865	H22.12.7	31.6	去勢	平茂勝	紋次郎	496.0	70	7.8	10	A5	栗原市	大崎市	仙台
866	H22.12.7	30.6	去勢	平茂勝	金幸	445.0	63	7.5	9	A4	角田市	大崎市	仙台
867	H22.12.7	30.4	去勢	平茂勝	忠福	486.5	69	8.2	10	A5	涌谷町	大崎市	仙台
868	H22.12.7	29.4	去勢	百合茂	第2波茂	492.5	63	8.0	10	A5	登米市	大崎市	仙台
869	H22.12.7	29.7	去勢	飛驒白清	平茂勝	514.5	70	7.4	5	A3	栗原市	大崎市	仙台
870	H22.12.7	29.6	雌	安平	福桜(宮崎)	404.5	59	6.8	6	A4	登米市	大崎市	仙台
871	H22.12.7	32.9	雌	第5夏藤	茂糸波	381.0	70	6.8	8	A4	大崎市	大崎市	仙台
872	H22.12.7	31.8	雌	平茂勝	神高福	493.0	72	8.6	9	A5	加美町	大崎市	仙台
873	H22.12.7	31.5	雌	平茂勝	但馬福	345.0	62	7.2	8	A4	南三陸町	大崎市	仙台
874	H22.12.7	31.6	雌	平茂勝	忠福	372.0	57	7.6	7	A4	栗原市	大崎市	仙台
875	H22.12.7	30.7	雌	安平	隆桜	437.0	64	7.8	9	A5	登米市	大崎市	仙台
876	H22.12.7	32.8	雌	金幸	平茂勝	453.5	63	7.8	10	A5	気仙沼市	大崎市	仙台
877	H22.12.7	31.4	雌	平茂勝	紋次郎	443.5	53	6.7	8	A5	栗原市	大崎市	仙台
878	H22.12.7	31.7	雌	福谷福	平茂勝	419.5	64	6.0	9	B5	大崎市	大崎市	仙台
879	H22.12.7	32.5	雌	菊谷	糸光◆	445.5	70	7.4	8	A5	登米市	登米市	仙台
880	H22.12.7	32.9	去勢	平茂勝	安福(岐阜)	473.5	77	8.2	10	A5	栗原市	登米市	仙台
881	H22.12.7	33.2	去勢	福栄	平茂勝	457.0	70	7.1	10	A5	登米市	登米市	仙台
882	H22.12.7	29.7	去勢	北国7の8	茂重波	413.5	64	7.2	6	A4	登米市	登米市	仙台
883	H22.12.7	30.2	去勢	森正	第7糸桜	412.5	46	7.4	3	A2	登米市	登米市	仙台
884	H22.12.8	30.5	去勢	平茂勝	紋次郎	581.0	64	8.6	5	A4	加美町	大和町	仙台
885	H22.12.8	28.9	去勢	平茂勝	紋次郎	566.0	79	8.7	9	A5	角田市	大和町	仙台
886	H22.12.8	28.6	去勢	百合茂	平茂勝	562.0	82	10.0	12	A5	栗原市	大郷町	仙台
887	H22.12.8	29.7	去勢	平茂勝	神高福	553.5	81	8.3	10	A5	色麻町	大和町	仙台
888	H22.12.8	29.2	雌	平茂勝	福昌	481.5	66	8.3	8	A4	栗原市	大衡村	仙台
889	H22.12.8	30.8	去勢	平茂勝	菊谷	505.0	78	7.6	9	A5	登米市	登米市	仙台
890	H22.12.8	30.3	去勢	勝忠平	平茂勝	510.5	72	7.5	10	A5	栗原市	登米市	仙台
891	H22.12.8	29.4	去勢	平茂勝	北国7の8	490.5	71	7.8	9	A5	栗原市	登米市	仙台
892	H22.12.8	28.8	去勢	安平	福茂	470.5	81	8.3	9	A5	登米市	登米市	仙台
893	H22.12.8	30.9	去勢	安茂勝	茂勝	470.5	71	8.7	10	A5	大崎市	登米市	仙台
894	H22.12.8	28.0	去勢	安平	糸秀	451.5	59	8.1	5	A4	登米市	登米市	仙台
895	H22.12.8	30.8	雌	安茂勝	安平	399.5	58	7.4	9	A5	大崎市	登米市	仙台
896	H22.12.9	30.0	去勢	安重福	茂勝	424.0	62	8.0	8	A5	石巻市	南三陸町	仙台
897	H22.12.9	31.2	去勢	平茂勝	菊谷	464.5	62	8.0	6	A4	気仙沼市	南三陸町	仙台
898	H22.12.10	29.9	雌	平茂勝	菊谷	387.5	67	7.4	12	A5	大崎市	大崎市	仙台
899	H22.12.10	30.7	去勢	平茂勝	安平	562.0	62	8.3	8	A5	加美町	名取市	仙台
900	H22.12.10	31.6	去勢	第2波茂	茂重波	508.5	71	8.8	7	A4	色麻町	岩沼市	仙台
901	H22.12.10	24.6	雌	第2平茂勝	北国7の8	393.5	72	7.3	10	A5	大崎市	石巻市	仙台
902	H22.12.10	30.7	去勢	平茂勝	神高福	504.0	68	8.4	10	A5	涌谷町	登米市	仙台
903	H22.12.13	28.7	去勢	平茂勝	菊谷	568.0	62	9.0	10	A5	栗原市	大崎市	仙台
904	H22.12.13	28.4	去勢	平茂勝	神高福	579.0	57	8.8	7	A4	栗原市	大崎市	仙台
905	H22.12.13	30.2	去勢	平茂勝	茂重波	520.5	72	9.0	10	A5	栗原市	大崎市	仙台
906	H22.12.13	30.6	去勢	茂重波	糸姫	510.0	66	8.7	6	A4	美里町	大崎市	仙台
907	H22.12.13	28.9	去勢	北国7の8	茂重波	462.0	70	8.6	7	A4	栗原市	大崎市	仙台
908	H22.12.13	29.8	雌	勝忠平	安平	369.5	50	6.7	5	A4	大崎市	大崎市	仙台
909	H22.12.14	32.0	去勢	平茂勝	安福165の9	573.5	56	7.7	4	A3	気仙沼市	美里町	仙台
910	H22.12.14	31.6	去勢	平茂勝	菊谷	493.0	68	8.1	8	A4	山元町	美里町	仙台
911	H22.12.14	33.4	去勢	紋次郎	恒徳	460.0	73	8.0	10	A5	大衡村	美里町	仙台
912	H22.12.14	32.8	去勢	茂糸波	賢深	486.0	74	7.7	9	A5	石巻市	大崎市	仙台
913	H22.12.15	30.4	去勢	北国7の8	高栄	440.0	62	7.8	4	A3	栗原市	登米市	仙台
914	H22.12.15	30.9	去勢	平茂勝	金幸	551.0	62	8.3	8	A4	丸森町	大崎市	仙台
915	H22.12.15	30.0	雌	平茂勝	北国7の8	566.0	75	8.6	12	A5	石巻市	大和町	仙台
916	H22.12.15	30.0	去勢	勝忠平	神高福	604.0	75	9.3	10	A5	栗原市	大和町	仙台
917	H22.12.15	29.5	去勢	平茂勝	安平	518.5	80	9.7	10	A5	栗原市	大和町	仙台
918	H22.12.15	30.5	去勢	平茂勝	北国7の8	523.5	59	9.3	8	A5	栗原市	大和町	仙台
919	H22.12.15	29.1	去勢	茂糸波	安平	517.0	83	8.6	8	A5	加美町	川崎町	仙台
920	H22.12.16	30.9	去勢	平茂勝	糸秀	572.5	74	10.2	11	A5	加美町	大崎市	仙台
921	H22.12.16	32.5	去勢	福栄	平茂勝	454.0	62	7.5	9	A5	大崎市	大崎市	仙台
922	H22.12.16	30.9	雌	平茂勝	安福165の9	389.0	60	7.0	8	A5	柴田町	大崎市	仙台
923	H22.12.16	29.4	去勢	勝忠平	安平	429.5	69	7.7	9	A5	美里町	登米市	仙台
924	H22.12.17	30.7	雌	北国7の8	茂重波	457.0	68	8.5	5	A3	南三陸町	南三陸町	仙台
925	H22.12.21	29.8	去勢	第2平茂勝	北国7の8	545.5	62	8.7	6	A4	石巻市	大崎市	仙台
926	H22.12.21	30.6	去勢	第2平茂勝	茂重波	506.0	72	8.0	10	A5	白石市	大崎市	仙台
927	H22.12.21	30.0	去勢	紋次郎	平茂勝	508.0	71	8.0	9	A5	大崎市	大崎市	仙台
928	H22.12.21	29.7	去勢	北国7の8	安福(岐阜)	477.0	69	8.4	10	A5	栗原市	大崎市	仙台
929	H22.12.21	30.8	去勢	茂糸波	紋次郎	423.5	64	7.0	7	A4	大崎市	大崎市	仙台
930	H22.12.21	31.3	雌	平茂勝	忠福	472.0	59	8.0	5	A3	大崎市	大崎市	仙台
931	H22.12.21	30.2	雌	菊谷	福昌	406.5	66	6.8	10	A5	栗原市	大崎市	仙台
932	H22.12.22	29.6	去勢	安平	糸秀	497.5	58	8.9	9	A5	登米市	登米市	仙台
933	H22.12.22	30.1	雌	茂糸波	奥茂	403.5	54	7.1	9	A5	登米市	登米市	仙台
934	H22.12.23	30.2	雌	金幸	神高福	437.0	66	8.2	10	A5	大崎市	大崎市	仙台
935	H22.12.28	33.2	雌	百合茂	安平	396.0	54	6.8	11	A5	栗原市	栗原市	東京
936	H22.12.29	31.8	去勢	百合茂	安平	446.0	66	7.8	9	A5	登米市	登米市	東京
937	H22.12.29	31.5	去勢	宮福茂	北国7の8	443.0	46	7.0	7	B4	登米市	登米市	東京
938	H23.1.5	30.0	去勢	第2平茂勝	茂勝	496.0	70	7.5	10	A5	丸森町	大崎市	仙台
939	H23.1.5	27.4	去勢	北国7の8	茂重波	420.5	46	7.2	4	A3	栗原市	角田市	仙台
940	H23.1.5	26.3	去勢	北国7の8	茂重波	368.0	43	5.6	2	B2	栗原市	角田市	仙台

茂洋枝肉成績一覽

H26.7.9 作成

宮城県畜産試験場

No.	販売日	出荷月齢	性別	母の父	母方祖父	枝肉重量	ロース芯面積	バラの厚さ	BMS No.	等級	産地	肥育地	出荷先
941	H23.1.5	32.1	雌	福栄	谷水	476.0	68	9.1	8	A5	登米市	大崎市	仙台
942	H23.1.5	31.9	雌	勝忠平	福桜(宮崎)	420.5	84	8.4	10	A5	登米市	登米市	仙台
943	H23.1.7	30.3	雌	福栄	景藤	383.0	46	6.6	8	A5	大崎市	栗原市	東京
944	H23.1.7	26.8	去勢	広順	美津福	436.0	50	6.2	5	A3	白石市	角田市	東京
945	H23.1.7	30.8	去勢	第7安福	第2波茂	502.0	53	6.4	6	A4	登米市	角田市	東京
946	H23.1.7	31.9	去勢	紋次郎	波茂	449.0	60	6.3	6	A4	美里町	大崎市	仙台
947	H23.1.7	31.8	去勢	北国7の9	茂重波	492.5	52	8.1	9	A5	大崎市	大崎市	仙台
948	H23.1.11	29.4	雌	茂勝	安平	413.0	53	6.6	9	A5	石巻市	石巻市	東京
949	H23.1.11	29.7	雌	平茂勝	安平	416.0	55	7.3	7	A4	大崎市	石巻市	東京
950	H23.1.12	30.3	去勢	美津福	茂糸波	492.5	82	8.3	10	A5	加美町	白石市	仙台
951	H23.1.12	30.9	去勢	平茂勝	安福165の9	563.0	64	9.6	6	A4	栗原市	大和町	仙台
952	H23.1.12	30.6	去勢	美津照	北国7の8	464.5	78	8.2	9	A5	色麻町	蔵王町	仙台
953	H23.1.12	31.2	去勢	金幸	平茂勝	539.5	65	7.8	8	A5	蔵王町	大崎市	仙台
954	H23.1.12	28.9	去勢	平茂勝	菊谷	552.0	70	8.5	8	A5	登米市	大崎市	仙台
955	H23.1.12	31.8	去勢	第1花国	平茂勝	465.5	71	8.5	10	A5	登米市	登米市	仙台
956	H23.1.12	29.9	去勢	安茂勝	平茂勝	560.5	74	8.6	8	A4	大崎市	川崎町	仙台
957	H23.1.12	32.1	雌	北国7の8	紋次郎	465.5	74	8.4	7	A4	美里町	大崎市	仙台
958	H23.1.12	32.9	雌	茂勝	茂糸波	433.0	86	9.2	9	A5	大崎市	登米市	仙台
959	H23.1.12	32.9	雌	紋次郎	茂重波	380.5	77	8.0	9	A5	栗原市	登米市	仙台
960	H23.1.13	29.1	雌	第1花国	高栄	431.0	54	9.0	5	A3	大崎市	白石市	東京
961	H23.1.13	31.0	雌	美津照	菊谷	411.0	58	8.0	9	A5	大崎市	大崎市	東京
962	H23.1.13	30.8	雌	北国7の8	紋次郎	422.0	66	7.7	6	A4	栗原市	大崎市	東京
963	H23.1.13	31.0	雌	北国7の8	紋次郎	362.0	50	6.3	6	A4	松島町	大崎市	東京
964	H23.1.14	29.8	去勢	北国7の8	9大幸	528.0	67	8.0	10	A5	涌谷町	涌谷町	東京
965	H23.1.14	33.1	去勢	第2波茂	奥茂	475.0	54	6.7	7	A4	大崎市	美里町	東京
966	H23.1.14	32.1	雌	宮福茂	北国7の8	369.0	57	6.5	8	A5	登米市	登米市	東京
967	H23.1.17	26.5	雌	茂勝	平茂勝	337.0	46	5.5	5	B4	色麻町	丸森町	東京
968	H23.1.17	24.9	雌	北国7の8	紋次郎	343.0	54	5.3	4	A3	加美町	丸森町	東京
969	H23.1.17	28.7	去勢	平茂勝	糸姫	475.0	51	6.9	7	B4	石巻市	石巻市	東京
970	H23.1.18	27.3	去勢	福栄	茂重波	459.0	64	8.0	8	A5	角田市	角田市	東京
971	H23.1.18	30.8	去勢	北光	秋重	503.0	74	8.0	6	A4	白石市	角田市	東京
972	H23.1.18	29.0	雌	紋次郎	福昌	454.0	68	7.3	8	A5	色麻町	蔵王町	東京
973	H23.1.18	29.6	去勢	茂糸波	菊照土井	424.0	44	5.8	3	B2	加美町	加美町	東京
974	H23.1.18	29.3	去勢	福昌	紋次郎	439.0	57	7.7	4	A3	加美町	加美町	東京
975	H23.1.18	30.4	去勢	福桜(宮崎)	平茂勝	544.0	47	7.8	6	B4	加美町	加美町	東京
976	H23.1.18	31.6	雌	紋次郎	茂重波	379.0	56	7.5	7	A4	加美町	加美町	東京
977	H23.1.18	32.2	雌	平茂勝	神高福	408.0	46	7.1	4	B3	登米市	大崎市	仙台
978	H23.1.18	30.0	雌	安平照	紋次郎	470.0	62	8.6	7	A4	色麻町	大崎市	仙台
979	H23.1.19	29.0	去勢	金幸	第20平茂	540.0	70	7.4	9	A5	登米市	登米市	東京
980	H23.1.19	27.9	去勢	平茂勝	神高福	516.0	58	7.0	5	A3	大崎市	登米市	東京
981	H23.1.19	29.9	雌	茂糸波	北国7の8	333.0	48	5.7	7	A4	登米市	登米市	東京
982	H23.1.20	31.4	雌	北国7の8	菊谷	528.0	70	8.2	11	A5	栗原市	栗原市	東京
983	H23.1.21	27.6	雌	安平照	北国7の8	377.0	57	7.0	5	A4	石巻市	東松島市	東京
984	H23.1.21	30.1	去勢	平茂勝	菊谷	544.0	74	8.8	11	A5	栗原市	村田町	仙台
985	H23.1.24	29.4	雌	北国7の8	紋次郎	399.0	39	7.3	9	B5	加美町	村田町	東京
986	H23.1.24	29.4	雌	平茂勝	神高福	469.0	52	7.2	9	A5	角田市	蔵王町	東京
987	H23.1.24	29.6	去勢	安平	隆美	483.0	37	7.8	5	B3	登米市	南三陸町	東京
988	H23.1.24	33.2	雌	茂勝	糸光◆	300.0	48	5.3	5	A4	栗原市	南三陸町	東京
989	H23.1.24	28.3	雌	茂糸波	景藤	337.0	55	6.6	9	A5	大崎市	大崎市	東京
990	H23.1.24	32.2	去勢	第2波茂	茂重波	477.0	59	8.0	7	A4	登米市	登米市	東京
991	H23.1.25	32.4	去勢	菊谷	糸晴波	477.0	57	7.8	5	A3	登米市	登米市	東京
992	H23.1.25	35.7	雌	平茂勝	茂勝	444.0	53	7.7	8	B5	登米市	登米市	東京
993	H23.1.25	30.8	去勢	北国7の8	第2波茂	548.0	84	9.6	9	A5	栗原市	大和町	東京
994	H23.1.25	30.3	去勢	百合茂	第1花国	482.0	80	9.0	9	A5	栗原市	大郷町	東京
995	H23.1.25	29.3	雌	安福165の9	福昌	411.5	59	8.4	7	A4	大崎市	登米市	仙台
996	H23.1.25	31.3	雌	21世紀	菊谷	352.5	64	8.1	7	A4	登米市	登米市	仙台
997	H23.1.25	30.4	雌	北国7の8	紋次郎	410.0	68	7.7	10	A5	大崎市	石巻市	仙台
998	H23.1.25	31.7	雌	菊谷	恒徳	323.5	53	6.6	8	A4	角田市	加美町	仙台
999	H23.1.25	29.4	雌	金幸	平茂勝	387.0	48	7.2	4	B3	加美町	角田市	仙台
1000	H23.1.25	31.5	去勢	平茂勝	安平	458.5	64	8.3	10	A5	栗原市	美里町	仙台
1001	H23.1.25	26.2	去勢	安茂勝	茂糸波	454.5	45	5.7	4	B3	加美町	石巻市	仙台
1002	H23.1.25	32.4	去勢	安谷	茂重波	482.5	68	8.4	9	A5	大崎市	石巻市	仙台
1003	H23.1.25	30.3	去勢	茂糸波	谷美土井	539.5	65	9.4	6	A4	加美町	岩沼市	仙台
1004	H23.1.26	34.4	去勢	安福栄	深晴	511.0	70	7.5	8	A5	白石市	大崎市	東京
1005	H23.1.26	32.8	去勢	平茂勝	但馬福	501.0	57	8.1	8	A5	気仙沼市	美里町	東京
1006	H23.1.26	32.9	去勢	北国7の8	恒徳	477.0	65	7.5	8	A5	東松島市	美里町	東京
1007	H23.1.26	32.8	去勢	第2平茂勝	安平	542.0	68	9.0	9	A5	登米市	美里町	東京
1008	H23.1.26	32.0	去勢	平茂勝	福昌	477.0	49	8.0	5	A3	栗原市	大崎市	東京
1009	H23.1.26	31.6	雌	第1花国	雪国	496.0	62	8.3	8	A5	大崎市	大崎市	東京
1010	H23.1.26	31.5	雌	第2波茂	宝栄2	413.0	85	8.3	7	A4	白石市	大崎市	東京
1011	H23.1.26	32.0	雌	第1花国	丸優	368.0	57	8.0	7	A4	栗原市	大崎市	東京
1012	H23.1.26	33.9	去勢	第2波茂	茂重波	485.5	53	8.1	8	A5	登米市	登米市	仙台
1013	H23.1.27	30.9	雌	茂勝	平茂勝	501.0	61	8.3	7	A4	大崎市	栗原市	東京
1014	H23.1.27	29.9	去勢	金幸	第20平茂	441.0	59	7.6	8	A5	登米市	登米市	東京
1015	H23.1.27	29.2	雌	第2平茂勝	北国7の8	384.0	49	6.5	7	A4	丸森町	石巻市	東京
1016	H23.1.28	30.3	雌	北国7の8	神高福	393.0	53	6.7	9	A5	石巻市	蔵王町	東京
1017	H23.1.28	30.7	去勢	勝忠平	安平	490.0	70	8.1	9	A5	栗原市	大郷町	東京
1018	H23.1.31	29.1	雌	平茂勝	神高福	430.0	57	7.2	9	A5	栗原市	登米市	東京
1019	H23.1.31	30.9	雌	安平	糸福(大分)	408.0	74	8.3	10	A5	登米市	登米市	東京
1020	H23.1.31	31.3	去勢	菊谷	福昌	440.0	77	7.6	10	A5	大崎市	大崎市	仙台
1021	H23.2.1	28.6	去勢	平茂勝	安福165の9	603.5	58	8.0	6	B4	栗原市	蔵王町	仙台
1022	H23.2.1	28.9	去勢	平茂勝	紋次郎	487.0	60	7.0	7	A4	亘理町	角田市	東京
1023	H23.2.2	29.2	去勢	紋次郎	菊谷	485.0	66	8.0	9	A5	石巻市	石巻市	東京
1024	H23.2.2	29.5	去勢	茂重波	第7糸桜	393.0	59	7.0	7	A4	色麻町	石巻市	東京
1025	H23.2.2	29.2	去勢	福桜(宮崎)	糸秀	490.0	64	7.5	8	A5	栗原市	石巻市	東京
1026	H23.2.2	29.1	雌	平茂勝	奥茂	441.0	54	7.1	8	A5	丸森町	石巻市	東京
1027	H23.2.2	30.4	雌	北国7の8	平茂勝	469.0	64	7.3	11	A5	大衡村	石巻市	東京
1028	H23.2.2	28.9	雌	平茂勝	神高福	446.0	83	7.5	10	A5	登米市	石巻市	東京
1029	H23.2.2	29.9	雌	平茂勝	忠福	446.0	56	7.3	8	A5	美里町	石巻市	東京
1030	H23.2.3	33.3	去勢	平茂勝	安平	475.0	59	7.3	6	A4	栗原市	栗原市	東京
1031	H23.2.3	32.8	去勢	平茂勝	神高福	594.0	65	8.1	9	A5	栗原市	栗原市	東京
1032	H23.2.3	29.8	雌	平茂勝	金徳	473.0	67	7.5	9	A5	大崎市	栗原市	東京
1033	H23.2.4	30.2	去勢	茂勝	糸福(大分)	354.0	47	6.2	5	A3	加美町	石巻市	仙台
1034	H23.2.4	29.6	去勢	福之国	安平	586.0	85	8.8	8	A5	東松島市	角田市	東京

茂洋枝肉成績一覽

H26.7.9 作成

宮城県畜産試験場

No.	販売日	出荷月齢	性別	母の父	母方祖父	枝肉重量	ロース芯面積	バラの厚さ	BMS No.	等級	産地	肥育地	出荷先
1035	H23.2.4	31.1	去勢	茂糸波	平茂勝	534.0	72	8.8	8	A5	登米市	登米市	東京
1036	H23.2.4	28.8	去勢	安福165の9	安平	418.0	49	6.8	8	A5	登米市	角田市	東京
1037	H23.2.7	30.1	去勢	平茂勝	紋次郎	610.0	64	8.5	10	A5	栗原市	白石市	東京
1038	H23.2.7	29.9	去勢	安平	隆桜	535.0	90	8.5	12	A5	石巻市	白石市	東京
1039	H23.2.7	33.7	雌	第6栄	第2波茂	385.0	50	7.5	8	A5	気仙沼市	美里町	東京
1040	H23.2.7	34.3	雌	菊谷	恒徳	425.0	60	7.0	7	A4	石巻市	大崎市	東京
1041	H23.2.8	34.2	雌	福之国	安平	431.5	54	8.0	6	A4	大郷町		仙台
1042	H23.2.8	29.6	去勢	平茂勝	安福165の9	545.0	68	8.6	5	A3	白石市	白石市	東京
1043	H23.2.9	31.2	去勢	平茂勝	神高福	435.0	61	7.3	7	A4	石巻市	美里町	仙台
1044	H23.2.9	33.3	雌	福之国	上福	435.0	54	8.8	7	A4	加美町	白石市	仙台
1045	H23.2.9	31.4	雌	紋次郎	糸光	365.0	54	6.3	8	A5	大崎市	大崎市	東京
1046	H23.2.10	30.7	去勢	金幸	平茂勝	449.0	50	7.0	6	A4	登米市	登米市	東京
1047	H23.2.10	34.4	雌	安茂勝	北国7の8	388.0	46	6.3	8	A5	登米市	登米市	東京
1048	H23.2.14	28.3	去勢	安平	隆美	462.0	53	7.8	5	A4	石巻市	角田市	東京
1049	H23.2.15	31.5	去勢	平茂勝	北国7の8	432.0	48	5.7	5	B4	登米市	登米市	東京
1050	H23.2.15	31.2	去勢	第2波茂	美津福	401.0	44	6.0	2	B2	登米市	登米市	東京
1051	H23.2.16	34.3	雌	平茂勝	紋次郎	488.0	72	7.3	8	A4	大郷町		仙台
1052	H23.2.16	30.1	去勢	勝忠平	第5隼福	466.0	53	6.4	8	A5	石巻市	石巻市	東京
1053	H23.2.16	26.0	去勢	茂勝	安金	464.0	57	7.5	7	A4	角田市	角田市	東京
1054	H23.2.17	29.5	雌	奥北茂	金幸	535.0	53	7.8	6	A4	丸森町	南三陸町	東京
1055	H23.2.17	30.5	去勢	茂勝	北国7の8	458.0	63	8.0	6	A4	涌谷町	涌谷町	東京
1056	H23.2.17	33.8	去勢	第2波茂	紋次郎	382.0	48	6.4	5	A3	涌谷町	涌谷町	東京
1057	H23.2.18	29.6	雌	紋次郎	菊谷	376.0	49	6.5	6	A4	加美町	加美町	東京
1058	H23.2.21	27.2	去勢	第2波茂	安谷	395.5	61	7.2	6	A4	美里町	川崎町	仙台
1059	H23.2.21	35.7	去勢	平茂勝	忠福	475.0	57	7.2	8	A4	栗原市	栗原市	東京
1060	H23.2.21	31.2	雌	安美金	茂重波	349.0	65	6.7	6	A4	大崎市	栗原市	東京
1061	H23.2.22	33.2	雌	第1花国	安福165の9	455.5	61	7.4	7	A4	東松島市	登米市	仙台
1062	H23.2.22	33.0	雌	美津福	茂重波	418.5	65	7.6	8	A4	白石市	白石市	仙台
1063	H23.2.22	32.7	雌	安福165の9	和人	501.0	66	7.5	7	A4	加美町	白石市	仙台
1064	H23.2.22	32.7	雌	安谷	秋重	472.0	63	7.4	5	A3	角田市	白石市	仙台
1065	H23.2.23	31.5	去勢	金幸	平茂勝	472.0	65	7.3	9	A5	大崎市	大郷町	東京
1066	H23.2.23	32.2	去勢	勝忠平	紋次郎	623.0	72	7.3	9	A5	大崎市	大和町	東京
1067	H23.2.23	27.3	去勢	菊谷	茂重波	400.0	62	7.5	4	A3	丸森町	角田市	東京
1068	H23.2.23	31.5	去勢	北国7の8	北国7の8	534.0	58	8.3	3	A3	色麻町	角田市	東京
1069	H23.2.24	35.4	雌	上福	糸弘2	383.0	58	5.5	9	A5	山元町	大崎市	東京
1070	H23.2.24	33.3	去勢	安平	隆桜	509.0	83	7.1	9	A5	丸森町	大崎市	東京
1071	H23.2.25	31.9	雌	照美	高栄	466.0	60	7.0	6	A4	大崎市	大崎市	東京
1072	H23.2.25	33.6	雌	茂勝	北国7の8	419.0	58	7.1	7	A4	大崎市	美里町	東京
1073	H23.2.28	30.7	雌	茂勝	安平	377.0	56	7.1	9	A5	登米市	石巻市	東京
1074	H23.2.28	27.9	雌	福桜(宮崎)	平翔	411.0	57	8.0	9	A5	加美町	石巻市	東京
1075	H23.3.1	29.8	去勢	北国7の8	菊谷	488.5	66	7.0	9	A5	登米市	美里町	仙台
1076	H23.3.1	29.2	去勢	茂重桜	第7系桜	521.0	62	8.6	8	A5	仙台市	角田市	東京
1077	H23.3.2	30.4	去勢	北国7の8	安金	563.0	76	9.3	10	A5	登米市	大崎市	東京
1078	H23.3.2	31.1	去勢	安平	隆美	625.0	71	9.3	10	A5	大崎市	大崎市	東京
1079	H23.3.2	30.7	去勢	平茂勝	糸秀	498.0	56	8.2	7	A4	加美町	大崎市	東京
1080	H23.3.2	30.5	去勢	平茂勝	神高福	485.0	59	7.9	9	A5	登米市	大崎市	東京
1081	H23.3.2	31.2	雌	茂糸波	金幸	441.0	59	8.1	10	A5	大崎市	大崎市	東京
1082	H23.3.3	34.9	去勢	平茂勝	安平	468.0	59	7.0	10	A5	栗原市	登米市	東京
1083	H23.3.3	34.1	去勢	勝忠平	紋次郎	580.0	72	8.3	10	A5	登米市	登米市	東京
1084	H23.3.3	31.2	去勢	安重福	平茂勝	501.0	72	7.3	11	A5	登米市	登米市	東京
1085	H23.3.3	31.3	去勢	平茂勝	神高福	569.0	70	8.3	12	A5	登米市	登米市	東京
1086	H23.3.3	32.3	去勢	平茂勝	福昌	522.0	91	8.1	9	A5	登米市	登米市	東京
1087	H23.3.3	33.1	雌	奥北茂	茂勝	465.0	75	7.2	9	A5	登米市	登米市	東京
1088	H23.3.3	31.9	雌	金幸	平茂勝	482.0	61	7.0	10	A5	大崎市	登米市	東京
1089	H23.3.3	29.9	雌	金幸	平茂勝	448.0	63	7.3	10	A5	登米市	登米市	東京
1090	H23.3.4	31.1	去勢	平茂勝	安平	506.0	52	8.5	6	A4	栗原市	栗原市	東京
1091	H23.3.4	26.1	去勢	平茂勝	第5隼福	412.0	61	7.3	9	A5	大崎市	東松島市	東京
1092	H23.3.4	28.8	雌	福之国	隆桜	394.0	62	7.4	5	A3	石巻市	東松島市	東京
1093	H23.3.7	32.4	雌	第1花国	美津福	457.0	59	6.2	5	A3	登米市	美里町	東京
1094	H23.3.7	32.4	雌	福之国	福桜(宮崎)	443.0	66	7.0	9	A5	石巻市	美里町	東京
1095	H23.3.8	30.6	去勢	平茂勝	神高福	498.5	77	7.5	7	A4	栗原市	登米市	仙台
1096	H23.3.8	30.4	雌	奥北茂	北国7の8	450.0	75	7.8	9	A5	登米市	登米市	仙台
1097	H23.3.8	33.5	雌	北国7の8	平茂勝	463.0	62	8.2	6	A4	登米市	登米市	東京
1098	H23.3.8	29.2	雌	茂糸波	安美金	407.0	68	8.6	10	A5	登米市	登米市	東京
1099	H23.3.9	30.6	去勢	平茂勝	神高福	525.0	71	9.8	9	A5	登米市	大崎市	仙台
1100	H23.3.9	30.8	去勢	北国7の8	初代14	517.5	76	8.3	8	A5	大崎市	大崎市	仙台
1101	H23.3.9	30.8	去勢	満天1	第2波茂	483.0	65	8.5	8	A5	登米市	登米市	仙台
1102	H23.3.9	31.5	去勢	平茂勝	菊谷	440.0	53	7.2	7	A4	登米市	登米市	仙台
1103	H23.3.9	29.3	去勢	平茂勝	神高福	538.5	71	8.6	9	A5	丸森町	亘理町	仙台
1104	H23.3.9	29.5	去勢	紋次郎	茂重波	485.5	56	8.3	6	A4	登米市	川崎町	仙台
1105	H23.3.9	30.2	去勢	平茂勝	紋次郎	533.0	72	8.0	9	A5	栗原市	村田町	仙台
1106	H23.3.9	32.7	去勢	平茂勝	北国7の8	451.5	64	7.8	9	A5	大崎市	大崎市	仙台
1107	H23.3.9	31.5	雌	金幸	但馬福	500.5	75	7.6	10	A5	登米市	登米市	仙台
1108	H23.3.9	28.7	雌	平茂勝	菊谷	437.0	63	8.6	8	A5	加美町	石巻市	仙台
1109	H23.3.9	30.5	雌	第1花国	福栄	397.5	61	7.9	8	A5	栗原市	栗原市	仙台
1110	H23.3.9	30.2	去勢	北国7の8	菊谷	571.0	67	8.0	5	A3	栗原市	白石市	東京
1111	H23.3.9	32.6	去勢	平茂勝	安福(岐阜)	539.0	61	8.6	9	A5	大崎市	蔵王町	東京
1112	H23.3.9	29.2	去勢	北国7の8	奥茂	492.0	61	8.0	8	A5	石巻市	角田市	東京
1113	H23.3.9	29.3	去勢	平茂勝	紋次郎	486.0	61	8.1	8	A5	丸森町	角田市	東京
1114	H23.3.11	32.1	去勢	平茂勝	紋次郎	491.0	57	7.4	7	A4	栗原市	大崎市	東京
1115	H23.3.28	32.3	雌	北国7の8	安福165の9	361.0	51	6.6	7	A4	大崎市	登米市	東京
1116	H23.3.28	30.9	雌	安平	糸秀	397.0	62	6.4	7	A4	白石市	登米市	東京
1117	H23.3.28	28.5	雌	第2波茂	茂重波	332.0	36	6.2	4	B3	涌谷町	白石市	東京
1118	H23.3.29	26.1	雌	北国7の8	紋次郎	334.0	46	6.6	8	A5	涌谷町	涌谷町	東京
1119	H23.3.30	29.8	去勢	平茂勝	紋次郎	526.0	63	8.1	6	A4	大崎市	登米市	東京
1120	H23.3.30	31.5	去勢	21世紀	安金	464.0	77	7.1	7	A4	登米市	登米市	東京
1121	H23.3.30	31.0	去勢	福桜(宮崎)	糸秀	543.0	84	7.9	9	A5	登米市	登米市	東京
1122	H23.3.31	37.5	雌	金幸	平茂勝	377.0	54	6.0	6	A4	登米市	登米市	東京
1123	H23.4.4	30.0	雌	平茂勝	北国7の8	400.0	53	7.8	9	A5	大崎市	登米市	東京
1124	H23.4.5	30.5	雌	北国7の8	紋次郎	429.0	59	7.8	5	A3	松島町	栗原市	東京
1125	H23.4.5	29.9	去勢	北国7の8	恒徳	501.0	48	6.7	3	B2	登米市	川崎町	東京
1126	H23.4.5	27.5	去勢	茂勝	福神	546.0	69	8.5	9	A5	白石市	川崎町	東京
1127	H23.4.5	30.8	去勢	平茂勝	北国7の8	526.0	59	8.0	5	A3	栗原市	白石市	東京
1128	H23.4.6	32.7	去勢	平茂勝	安平	480.0	69	6.8	9	A5	色麻町	美里町	東京

茂洋枝肉成績一覽

H26.7.9 作成

宮城県畜産試験場

No.	販売日	出荷月齢	性別	母の父	母方祖父	枝肉重量	ロース芯面積	バラの厚さ	BMS No.	等級	産地	肥育地	出荷先
1129	H23.4.6	32.7	雌	茂勝	安美金	390.0	57	7.3	8	A5	大崎市	美里町	東京
1130	H23.4.6	31.3	去勢	平茂勝	忠福	457.0	55	7.8	8	A5	涌谷町	涌谷町	東京
1131	H23.4.6	31.5	去勢	平茂勝	波宗	558.0	57	7.8	5	A4	涌谷町	涌谷町	東京
1132	H23.4.6	34.5	去勢	平茂勝	初代14	422.0	49	6.8	6	A4	大崎市	大崎市	東京
1133	H23.4.6	29.5	雌	勝忠平	安平	428.0	67	7.5	9	A5	栗原市	石巻市	東京
1134	H23.4.11	28.7	雌	平茂勝	金幸	404.0	51	7.3	9	A5	丸森町	大崎市	東京
1135	H23.4.11	33.4	雌	第1花国	茂重波	443.0	56	7.6	10	A5	栗原市	大崎市	東京
1136	H23.4.12	32.2	去勢	勝忠平	平茂勝	495.0	58	6.1	6	A4	加美町	大和町	東京
1137	H23.4.13	33.7	去勢	平茂勝	神高福	484.0	59	7.6	8	A5	登米市	美里町	東京
1138	H23.4.14	31.7	去勢	安平	利晴	473.0	55	7.3	5	B3	登米市	登米市	東京
1139	H23.4.14	31.9	雌	糸福(鹿兒島)	平茂勝	445.0	62	7.8	8	A5	登米市	登米市	東京
1140	H23.4.15	30.0	雌	勝忠平	平茂勝	415.0	50	6.8	8	A5	登米市	登米市	東京
1141	H23.4.15	27.6	去勢	平茂勝	紋次郎	462.0	54	8.4	8	A5	加美町	加美町	東京
1142	H23.4.15	31.6	雌	安金	波茂	348.0	50	5.9	2	A2	色麻町	色麻町	東京
1143	H23.4.18	33.3	雌	北国7の8	安福165の9	365.0	56	7.4	8	A5	登米市	登米市	東京
1144	H23.4.19	33.9	雌	勝緑	平茂勝	557.0	61	8.9	6	B4	色麻町	南三陸町	東京
1145	H23.4.21	30.5	去勢	平茂勝	紋次郎	533.0	74	8.5	10	A5	東松島市	大郷町	東京
1146	H23.4.22	29.9	去勢	百合茂	平茂勝	495.0	59	7.7	8	A5	栗原市	登米市	東京
1147	H23.4.26	37.5	去勢	平茂勝	茂重波	572.0	54	7.9	9	A5	栗原市	栗原市	東京
1148	H23.4.26	31.8	去勢	第2波茂	安福165の9	404.0	45	6.0	3	B2	美里町	栗原市	東京
1149	H23.4.26	31.9	雌	北平安	平茂勝	517.0	60	8.3	8	A4	大崎市	大崎市	東京
1150	H23.4.26	30.7	雌	金幸	平茂勝	468.0	64	7.1	9	A5	大崎市	大崎市	東京
1151	H23.4.27	29.9	去勢	糸花	茂糸波	492.0	70	9.1	9	A5	石巻市	川崎町	東京
1152	H23.4.27	31.1	去勢	勝忠平	第5隼福	484.0	58	7.9	9	A5	石巻市	東松島市	東京
1153	H23.4.27	29.3	雌	糸福(鹿兒島)	安平	370.0	62	7.0	9	A5	登米市	石巻市	東京
1154	H23.4.28	32.8	雌	安糸福	平茂勝	416.0	61	8.3	7	A4	大崎市	大崎市	東京
1155	H23.4.28	32.1	雌	安福栄	第2波茂	416.0	50	7.1	6	B4	白石市	大崎市	東京
1156	H23.4.28	30.8	去勢	貴安福	第2波茂	515.0	69	8.1	6	A4	白石市	大崎市	東京
1157	H23.5.2	31.3	去勢	勝忠平	神高福	548.0	59	7.0	10	A5	登米市	登米市	東京
1158	H23.5.2	31.5	去勢	金幸	神高福	544.0	63	7.5	7	A4	大崎市	登米市	東京
1159	H23.5.2	33.7	去勢	照美	茂重波	479.0	65	7.1	9	A5	大崎市	美里町	東京
1160	H23.5.10	32.3	去勢	北国7の8	菊谷	525.0	64	7.1	7	A4	加美町	美里町	東京
1161	H23.5.10	33.2	雌	平茂勝	神高福	471.0	66	7.5	9	A5	美里町	大崎市	東京
1162	H23.5.10	31.2	雌	勝忠平	茂糸波	448.0	51	7.2	7	A4	仙台市	登米市	東京
1163	H23.5.11	32.9	去勢	北国7の8	秋重	495.0	73	7.6	7	A4	大崎市	大崎市	東京
1164	H23.5.11	36.3	雌	第2波茂	安谷	491.0	69	7.6	8	A5	大崎市	大崎市	東京
1165	H23.5.12	29.7	去勢	安平	隆桜	408.0	59	6.2	7	A4	石巻市	石巻市	東京
1166	H23.5.12	29.7	雌	安茂勝	美津福	447.0	79	7.8	11	A5	石巻市	石巻市	東京
1167	H23.5.12	30.6	雌	北国7の8	茂重波	453.0	61	8.2	8	A5	大崎市	石巻市	東京
1168	H23.5.13	30.7	去勢	美津福	第2波茂	456.0	63	7.4	6	A4	白石市	白石市	仙台
1169	H23.5.13	31.0	去勢	神高福	平茂勝	533.5	71	9.2	9	A5	栗原市	大崎市	仙台
1170	H23.5.13	32.3	雌	北国7の8	安福(岐阜)	368.0	52	6.5	4	A2	栗原市	石巻市	仙台
1171	H23.5.13	29.4	去勢	金幸	神高福	488.0	60	7.6	7	A4	蔵王町	白石市	東京
1172	H23.5.16	29.7	去勢	福桜(宮崎)	平茂勝	569.5	73	8.4	8	A5	蔵王町	登米市	仙台
1173	H23.5.16	35.1	去勢	紋次郎	菊谷	490.5	72	8.9	10	A5	大崎市	大崎市	仙台
1174	H23.5.16	33.4	雌	寿高	茂重波	352.0	52	6.6	7	A4	大崎市	登米市	東京
1175	H23.5.16	31.5	雌	第1花国	雪国	425.0	51	7.2	9	A5	栗原市	美里町	東京
1176	H23.5.16	33.3	雌	百合茂	美津福	425.0	56	8.0	9	A5	涌谷町	美里町	東京
1177	H23.5.16	32.8	雌	高栄	茂重波	473.0	73	8.3	11	A5	大崎市	美里町	東京
1178	H23.5.17	28.9	去勢	平茂勝	福鈴	510.0	61	9.6	7	A4	栗原市	大崎市	仙台
1179	H23.5.17	29.1	去勢	安平	隆桜	454.5	65	8.8	9	A5	大崎市	大崎市	仙台
1180	H23.5.17	33.1	雌	第2波茂	紋次郎	395.0	56	7.9	6	A4	大崎市	大崎市	仙台
1181	H23.5.17	34.3	雌	北国7の8	茂重波	452.0	62	8.7	11	A5	山元町	大崎市	仙台
1182	H23.5.17	30.6	去勢	平茂勝	北国7の8	456.0	57	6.5	6	A4	石巻市	石巻市	東京
1183	H23.5.17	29.7	雌	安秀165	第2波茂	375.0	45	7.4	7	A4	大崎市	石巻市	東京
1184	H23.5.17	30.6	雌	福栄	第2波茂	384.0	57	7.3	7	A4	気仙沼市	南三陸町	東京
1185	H23.5.17	32.7	雌	北仁	菊谷	417.0	73	7.2	9	A5	栗原市	南三陸町	東京
1186	H23.5.17	28.5	去勢	北国7の8	景藤	445.0	73	7.2	6	A4	加美町	加美町	東京
1187	H23.5.17	30.2	雌	高栄	波茂	405.0	54	7.5	9	A5	石巻市	加美町	東京
1188	H23.5.19	27.8	雌	百合茂	宝政	395.0	53	6.4	10	A5	登米市	登米市	仙台
1189	H23.5.19	29.8	去勢	平茂勝	神高福	561.0	58	7.7	6	A4	色麻町	川崎町	東京
1190	H23.5.19	29.7	雌	平茂勝	紋次郎	458.0	58	6.9	3	A2	丸森町	白石市	東京
1191	H23.5.20	33.4	雌	藤桜	糸光◆	411.0	66	6.5	9	A5	丸森町	大崎市	東京
1192	H23.5.20	32.9	雌	第1花国	丸優	421.0	51	6.2	6	A4	栗原市	大崎市	東京
1193	H23.5.23	30.5	去勢	景東	菊谷	485.0	56	7.1	5	A3	登米市	登米市	東京
1194	H23.5.23	35.3	去勢	平茂勝	北国7の8	592.0	56	8.1	9	A5	栗原市	栗原市	東京
1195	H23.5.23	32.4	去勢	福栄	北国7の8	540.0	59	8.0	9	A5	気仙沼市	栗原市	東京
1196	H23.5.23	28.0	雌	松福美	奥茂	366.0	54	6.5	6	A4	角田市	栗原市	東京
1197	H23.5.24	35.2	雌	21世紀	平茂勝	526.0	82	8.8	11	A5	登米市		仙台
1198	H23.5.24	35.1	雌	北国7の8	高栄	413.0	62	8.9	7	A4	登米市		仙台
1199	H23.5.24	32.1	去勢	平茂勝	茂重波	569.0	52	9.0	6	A4	加美町	登米市	東京
1200	H23.5.24	32.1	去勢	平茂勝	神高福	537.0	53	8.9	8	A5	登米市	登米市	東京
1201	H23.5.24	30.5	去勢	百合茂	金幸	502.0	65	6.8	7	A4	大崎市	登米市	東京
1202	H23.5.25	30.0	去勢	百合茂	平茂勝	553.0	57	7.3	9	A5	栗原市	石巻市	東京
1203	H23.5.25	28.4	去勢	平茂勝	北国7の8	469.0	64	7.9	8	A5	加美町	石巻市	東京
1204	H23.5.25	30.2	去勢	安平	隆桜	525.0	53	8.2	4	B3	加美町	石巻市	東京
1205	H23.5.25	28.7	去勢	勝忠平	北国7の8	544.0	61	7.6	8	A5	石巻市	東松島市	東京
1206	H23.5.25	28.6	雌	勝忠平	平茂勝	464.0	63	7.4	9	A5	南三陸町	石巻市	東京
1207	H23.5.25	27.1	雌	北国7の8	茂重波	392.0	58	7.2	9	A5	東松島市	石巻市	東京
1208	H23.5.26	31.9	去勢	勝忠平	糸茂	550.0	75	8.5	9	A5	村田町	栗原市	東京
1209	H23.5.27	31.3	去勢	北乃安福	紋次郎	472.0	59	7.4	6	A4	涌谷町	涌谷町	東京
1210	H23.5.27	31.8	去勢	茂糸波	宮滝	482.0	61	7.7	6	B4	涌谷町	涌谷町	東京
1211	H23.5.27	35.3	去勢	茂糸波	奥茂	516.0	53	8.6	11	A5	気仙沼市	美里町	東京
1212	H23.5.27	29.7	去勢	金幸	平茂勝	531.0	53	7.9	6	A3	丸森町	角田市	東京
1213	H23.5.27	31.8	去勢	第2波茂	安福165の9	533.0	65	8.8	8	A5	大崎市	大崎市	東京
1214	H23.5.27	29.7	去勢	平茂勝	紋次郎	456.0	48	6.9	6	A4	大崎市	登米市	東京
1215	H23.5.30	34.3	去勢	平茂勝	神高福	495.0	56	8.2	8	A4	涌谷町	大崎市	東京
1216	H23.5.30	34.3	去勢	平茂勝	神高福	495.0	57	8.1	8	A4	涌谷町	大崎市	東京
1217	H23.5.31	30.2	去勢	平茂勝	金幸	503.0	45	7.6	4	B3	大崎市	川崎町	東京
1218	H23.5.31	32.3	雌	安平照	茂勝	367.0	56	8.3	10	A5	栗原市	大崎市	東京
1219	H23.5.31	31.4	雌	福栄	福桜(宮崎)	457.0	49	8.8	10	A5	涌谷町	大崎市	東京
1220	H23.5.31	28.8	雌	平茂勝	神高福	439.0	55	8.9	8	A5	加美町	石巻市	東京
1221	H23.6.1	32.2	雌	北国7の8	茂重桜	432.0	58	7.8	4	A3	栗原市	白石市	仙台
1222	H23.6.1	29.1	雌	美津福	糸光◆	430.0	55	8.8	5	A4	大崎市	白石市	東京

茂洋枝肉成績一覽

H26.7.9 作成

宮城県畜産試験場

No.	販売日	出荷月齢	性別	母の父	母方祖父	枝肉重量	ロース芯面積	バラの厚さ	BMS No.	等級	産地	肥育地	出荷先
1223	H23.6.1	33.9	去勢	金幸	平茂勝	476.0	58	7.7	10	A5	気仙沼市	美里町	東京
1224	H23.6.2	29.3	去勢	勝忠平	福桜(宮崎)	474.0	65	7.8	9	A5	栗原市	登米市	東京
1225	H23.6.2	29.4	去勢	第1花国	北国7の8	608.0	58	8.8	7	A4	登米市	登米市	東京
1226	H23.6.2	31.5	去勢	安糸福	平茂勝	485.0	56	7.3	8	A5	登米市	登米市	東京
1227	H23.6.2	28.9	去勢	金幸	平茂勝	527.0	54	8.2	7	A4	登米市	登米市	東京
1228	H23.6.2	31.0	雌	安平	福桜(宮崎)	428.0	62	6.5	11	A5	加美町	登米市	東京
1229	H23.6.3	31.5	雌	菊谷	福昌	378.5	60	7.5	6	A4	石巻市	南三陸町	仙台
1230	H23.6.3	28.8	雌	平茂勝	安金	477.0	47	7.5	6	B4	栗原市	大郷町	東京
1231	H23.6.7	29.3	去勢	平茂勝	安福165の9	499.0	71	8.0	10	A5	登米市	登米市	仙台
1232	H23.6.7	29.9	去勢	金幸	平茂勝	504.0	73	8.0	8	A5	登米市	登米市	仙台
1233	H23.6.7	29.6	去勢	茂勝栄	金幸	451.5	71	8.6	9	A5	丸森町	大崎市	仙台
1234	H23.6.7	30.5	去勢	百合茂	神高福	520.5	73	8.6	10	A5	大崎市	石巻市	仙台
1235	H23.6.7	34.3	去勢	北国7の8	安美金	435.5	69	7.6	8	A5	涌谷町	大崎市	仙台
1236	H23.6.7	33.5	去勢	第2波茂	初代14	417.5	67	7.4	6	A4	大崎市	大崎市	仙台
1237	H23.6.8	28.2	去勢	北国7の8	紋次郎	533.0	65	8.6	5	A3	栗原市	石巻市	仙台
1238	H23.6.8	28.9	去勢	北国7の8	智茂	516.0	51	7.4	5	B3	大崎市	川崎町	仙台
1239	H23.6.8	29.9	去勢	勝忠平	平茂勝	475.5	64	8.0	9	A5	栗原市	登米市	仙台
1240	H23.6.8	29.9	去勢	平茂勝	茂重波	490.0	72	8.3	10	A5	栗原市	蔵王町	仙台
1241	H23.6.8	29.4	去勢	平茂勝	茂重波	548.0	66	7.9	6	A4	栗原市	蔵王町	仙台
1242	H23.6.8	31.2	雌	北国7の8	茂重波	440.0	56	7.6	4	A3	山元町	石巻市	仙台
1243	H23.6.8	33.6	去勢	平茂勝	神高福	536.0	57	7.6	5	A4	大崎市	美里町	東京
1244	H23.6.8	34.0	去勢	勝忠平	第5隼福	461.0	65	8.2	7	A4	栗原市	美里町	東京
1245	H23.6.8	33.5	去勢	北国7の8	高栄	516.0	55	8.4	9	A5	大崎市	大崎市	東京
1246	H23.6.8	32.0	去勢	平茂勝	第2波茂	526.0	57	8.5	10	A5	美里町	大崎市	東京
1247	H23.6.8	30.0	雌	北国7の8	紋次郎	411.0	54	8.0	7	A4	栗原市	大崎市	東京
1248	H23.6.8	29.8	去勢	平茂勝	茂重波	522.0	56	7.5	4	A3	東松島市	東松島市	東京
1249	H23.6.8	26.9	去勢	金幸	安平	475.0	57	8.2	8	A5	蔵王町	角田市	東京
1250	H23.6.8	30.0	去勢	平茂勝	安平	476.0	58	8.4	7	A4	白石市	角田市	東京
1251	H23.6.8	29.2	去勢	福栄	第2波茂	525.0	63	8.5	6	A4	白石市	白石市	東京
1252	H23.6.8	32.0	去勢	福桜(宮崎)	平茂勝	569.0	58	9.1	10	A5	蔵王町	登米市	東京
1253	H23.6.8	31.1	雌	福桜(宮崎)	安平	512.0	67	8.3	10	A5	登米市	登米市	東京
1254	H23.6.9	29.5	去勢	福之国	福桜(宮崎)	500.0	63	8.0	9	A5	東松島市	東松島市	東京
1255	H23.6.9	30.0	去勢	平茂勝	神高福	478.0	56	8.0	5	A4	涌谷町	石巻市	東京
1256	H23.6.9	29.1	去勢	平茂勝	忠福	462.0	58	7.2	9	A5	栗原市	登米市	東京
1257	H23.6.9	30.2	雌	第2波茂	平茂勝	439.0	73	8.2	10	A5	登米市	登米市	東京
1258	H23.6.9	30.1	去勢	北国7の8	安美金	497.0	70	8.7	10	A5	登米市	登米市	東京
1259	H23.6.13	34.3	去勢	平茂勝	糸晴波	471.0	64	7.3	9	A5	登米市	登米市	東京
1260	H23.6.13	28.9	去勢	福之国	福桜(宮崎)	384.0	62	6.8	7	A4	加美町	登米市	東京
1261	H23.6.14	30.6	去勢	安福165の9	安平	456.5	66	7.6	5	A3	登米市	大崎市	仙台
1262	H23.6.14	33.3	雌	茂勝	第7安福	397.0	55	6.6	6	A4	色麻町	色麻町	東京
1263	H23.6.14	30.4	雌	紋次郎	北国7の8	413.0	54	7.3	5	A3	栗原市	石巻市	東京
1264	H23.6.15	24.0	去勢	平茂勝	北国7の8	420.0	52	6.7	4	A3	村田町	丸森町	東京
1265	H23.6.15	31.4	雌	金幸	平茂勝	397.0	46	7.0	4	A3	大崎市	登米市	東京
1266	H23.6.16	30.7	雌	百合茂	忠菊	397.5	63	7.2	10	A5	色麻町	石巻市	仙台
1267	H23.6.16	30.3	去勢	平茂勝	安福165の9	516.0	51	8.2	7	A4	加美町	石巻市	仙台
1268	H23.6.16	31.9	雌	茂糸波	宮滝	462.5	63	7.5	8	A5	登米市	石巻市	仙台
1269	H23.6.16	31.1	去勢	第1花国	美津福	370.0	41	6.0	4	A3	東松島市	石巻市	東京
1270	H23.6.16	31.2	雌	平茂勝	神高福	453.0	56	7.5	8	A5	丸森町	石巻市	東京
1271	H23.6.17	32.3	雌	安糸福	第2波茂	392.0	57	6.8	9	A5	気仙沼市	大崎市	東京
1272	H23.6.21	38.0	雌	谷茂(事業団)	茂重波	464.5	67	8.2	9	A5	大崎市		仙台
1273	H23.6.21	31.8	雌	第1花国	谷水	359.5	59	6.4	7	A4	加美町	美里町	仙台
1274	H23.6.21	37.1	去勢	平茂勝	菊谷	517.0	64	8.6	8	A5	栗原市	大和町	仙台
1275	H23.6.21	30.7	去勢	神勝福	第2波茂	522.0	62	9.0	7	A4	涌谷町	大崎市	仙台
1276	H23.6.21	31.3	去勢	百合茂	金幸	527.0	63	7.7	9	A5	登米市	大崎市	仙台
1277	H23.6.21	30.5	雌	茂糸波	紋次郎	361.0	64	6.0	8	A5	登米市	登米市	東京
1278	H23.6.21	30.9	雌	菊谷	福昌	415.0	81	7.7	7	A4	登米市	登米市	東京
1279	H23.6.22	33.1	雌	平茂勝	第5隼福	443.0	57	7.6	9	A5	大崎市	美里町	東京
1280	H23.6.22	32.1	去勢	第1花国	糸光◆	519.0	46	7.0	5	B4	大崎市	大崎市	東京
1281	H23.6.22	33.5	去勢	金幸	神高福	520.0	52	7.7	8	A5	丸森町	美里町	東京
1282	H23.6.22	30.4	去勢	金幸	忠福	477.0	65	6.6	8	A5	涌谷町	涌谷町	東京
1283	H23.6.22	33.8	去勢	平茂勝	茂重波	553.0	79	8.3	8	A5	栗原市	美里町	東京
1284	H23.6.23	29.3	去勢	平茂勝	茂重波	426.0	59	8.0	9	A5	東松島市	石巻市	東京
1285	H23.6.24	32.7	去勢	平茂勝	第5隼福	480.0	54	7.4	7	A4	南三陸町	南三陸町	東京
1286	H23.6.24	29.1	去勢	平茂勝	北国7の8	477.0	48	6.9	6	A4	石巻市	大郷町	東京
1287	H23.6.24	29.3	去勢	北国4の3	秋重	472.0	60	7.1	7	A4	気仙沼市	大郷町	東京
1288	H23.6.24	30.2	去勢	平茂勝	神高福	488.0	59	7.7	6	A4	加美町	白石市	東京
1289	H23.6.27	33.2	雌	茂糸波	南波竹	359.0	57	6.6	8	A5	大崎市	大崎市	東京
1290	H23.6.27	32.9	雌	北国7の8	安福165の9	403.0	64	7.3	9	A5	登米市	登米市	東京
1291	H23.6.27	30.0	雌	平茂勝	神高福	404.0	45	7.4	8	A5	栗原市	登米市	東京
1292	H23.6.28	29.7	去勢	百合茂	金徳	458.0	71	6.7	8	A4	登米市	大崎市	仙台
1293	H23.6.29	33.8	雌	紋次郎	菊谷	346.5	70	6.7	6	A4	登米市	登米市	仙台
1294	H23.6.29	33.0	去勢	北国7の8	安福(岐阜)	508.0	52	6.7	8	A5	大崎市	大崎市	東京
1295	H23.7.1	32.9	雌	茂糸波	北国7の8	446.0	67	8.7	10	A5	登米市	登米市	東京
1296	H23.7.1	29.7	去勢	平茂勝	神高福	533.0	64	8.9	9	A5	色麻町	加美町	東京
1297	H23.7.1	28.2	去勢	平茂勝	忠福	461.0	56	7.3	8	A5	南三陸町	南三陸町	東京
1298	H23.7.1	31.0	去勢	第2平茂勝	安福165の9	590.0	68	8.7	10	A5	登米市	登米市	東京
1299	H23.7.1	29.7	去勢	第2波茂	恒徳	440.0	54	7.5	7	A4	登米市	登米市	東京
1300	H23.7.1	29.2	去勢	安平	平茂勝	550.0	70	7.7	9	A5	栗原市	登米市	東京
1301	H23.7.4	30.5	雌	平茂勝	神高福	354.0	45	6.8	3	A2	南三陸町	大崎市	仙台
1302	H23.7.4	34.1	雌	第1花国	丸優	416.0	56	7.8	10	A5	美里町	美里町	東京
1303	H23.7.4	33.9	雌	谷茂(事業団)	茂重波	402.0	56	6.8	11	A5	栗原市		東京
1304	H23.7.5	29.8	去勢	平茂勝	北国7の8	539.5	77	9.3	11	A5	気仙沼市		仙台
1305	H23.7.5	35.6	去勢	平茂勝	茂重波	614.0	81	9.7	12	A5	大崎市	大和町	仙台
1306	H23.7.5	29.1	去勢	金幸	平茂勝	520.5	63	8.2	8	A5	大崎市		仙台
1307	H23.7.5	35.5	去勢	平茂勝	紋次郎	566.5	67	9.1	10	A5	栗原市	大和町	仙台
1308	H23.7.5	30.0	雌	平茂勝	神高福	426.5	60	7.3	5	A3	栗原市	大郷町	仙台
1309	H23.7.5	30.8	雌	北国7の8	安金	396.0	55	6.4	5	A3	登米市	登米市	東京
1310	H23.7.6	30.9	去勢	福栄	平茂勝	549.5	63	7.6	5	A3	蔵王町	角田市	仙台
1311	H23.7.6	33.7	去勢	高栄	茂重波	468.5	63	7.8	6	A4	涌谷町		仙台
1312	H23.7.6	34.1	去勢	北国7の8	紋次郎	437.5	65	7.2	7	A4	涌谷町		仙台
1313	H23.7.6	38.0	去勢	平茂勝	北国7の8	455.0	60	6.8	9	A4	大崎市	大崎市	仙台
1314	H23.7.6	28.4	雌	神勝福	第2波茂	413.5	72	8.3	9	A5	美里町	東松島市	仙台
1315	H23.7.6	30.6	雌	平茂勝	安福165の9	398.5	68	7.6	7	A4	大衡村	石巻市	仙台
1316	H23.7.6	29.3	雌	安糸晴	福昌	352.5	58	7.2	5	A3	石巻市	美里町	仙台

茂洋枝肉成績一覽

H26.7.9 作成

宮城県畜産試験場

No.	販売日	出荷月齢	性別	母の父	母方祖父	枝肉重量	ロース芯面積	バラの厚さ	BMS No.	等級	産地	肥育地	出荷先
1317	H23.7.6	29.9	雌	北国7の8	茂重波	409.5	64	8.0	9	A5	角田市	石巻市	仙台
1318	H23.7.6	29.1	去勢	茂糸波	神高福	553.0	82	8.3	8	A5	加美町	角田市	東京
1319	H23.7.6	29.4	去勢	茂糸波	高栄	498.0	64	8.1	9	A5	栗原市	角田市	東京
1320	H23.7.6	26.8	去勢	北国7の8	紋次郎	465.0	57	6.6	9	A5	白石市	角田市	東京
1321	H23.7.6	30.2	去勢	北国7の8	安福165の9	519.0	57	8.3	9	A5	栗原市	角田市	東京
1322	H23.7.7	30.7	去勢	藤桜	福栄	498.5	73	9.1	9	A5	角田市	角田市	仙台
1323	H23.7.8	29.4	去勢	第2波茂	紋次郎	380.0	46	7.2	4	A3	大崎市		東京
1324	H23.7.8	30.1	雌	北国7の8	茂重波	360.0	45	7.2	6	A4	加美町	大崎市	東京
1325	H23.7.8	34.8	雌	美津福	茂重波	377.0	60	7.1	8	A4		大崎市	東京
1326	H23.7.8	31.4	雌	北国7の8	紋次郎	372.0	38	6.5	3	A2	大郷町	大崎市	東京
1327	H23.7.8	30.0	雌	第1花国	茂富士	365.0	45	6.3	5	A3	栗原市	大崎市	東京
1328	H23.7.11	31.6	雌	北国7の8	茂重波	425.0	63	7.4	8	A5	栗原市	栗原市	東京
1329	H23.7.12	31.6	去勢	第2波茂	安平	464.5	68	8.1	8	A5	栗原市	大崎市	仙台
1330	H23.7.12	30.6	去勢	北平安	北国7の8	492.0	72	8.0	11	A5	涌谷町	大崎市	仙台
1331	H23.7.12	31.0	去勢	金幸	平茂勝	532.5	62	7.9	6	A4	大崎市	大崎市	仙台
1332	H23.7.12	30.2	去勢	糸安平	糸晴波	492.0	68	6.4	7	A4	大崎市	大崎市	仙台
1333	H23.7.12	31.9	去勢	第2平茂勝	安福165の9	596.0	72	8.6	10	A5	大崎市		仙台
1334	H23.7.12	31.8	雌	平茂勝	紋次郎	478.0	71	9.5	12	A5	石巻市	大崎市	仙台
1335	H23.7.12	32.3	雌	勝忠平	金幸	411.5	60	7.2	10	A5	大崎市	大崎市	仙台
1336	H23.7.12	28.9	雌	勝忠平	第2波茂	420.0	58	6.8	9	A5	加美町	石巻市	東京
1337	H23.7.12	30.3	去勢	平茂勝	北国7の8	462.0	58	7.1	7	A4	登米市	登米市	東京
1338	H23.7.13	30.5	去勢	平茂勝	景藤	484.0	55	8.0	6	A4	松島町	加美町	東京
1339	H23.7.13	28.8	去勢	平茂勝	紋次郎	420.0	53	7.5	9	A5	大崎市	色麻町	東京
1340	H23.7.13	32.2	雌	茂糸波	茂重波	361.0	49	6.5	6	A4	登米市	登米市	東京
1341	H23.7.14	31.5	去勢	北国7の8	紋次郎	428.0	49	7.0	7	A4	加美町	栗原市	東京
1342	H23.7.15	30.6	去勢	糸安平	茂糸波	536.5	79	8.1	10	A5	色麻町	村田町	仙台
1343	H23.7.15	29.2	雌	第2平茂勝	茂糸波	397.0	49	8.1	7	A4	涌谷町	東松島市	東京
1344	H23.7.26	30.6	雌	勝忠平	平茂勝	486.0	76	7.7	9	A5	加美町	白石市	仙台
1345	H23.8.26	32.9	雌	安平	糸秀	434.0	68	7.3	7	A4	加美町	石巻市	仙台
1346	H23.8.26	33.8	去勢	福栄	平茂勝	520.5	71	8.1	10	A5	加美町	大崎市	仙台
1347	H23.8.26	31.5	去勢	金幸	平茂勝	493.0	53	8.0	7	A4	大崎市	大崎市	仙台
1348	H23.8.26	30.1	去勢	北国7の8	茂重波	481.0	64	8.0	5	A3	加美町	大崎市	仙台
1349	H23.8.26	30.7	雌	平茂勝	安平	483.5	55	9.8	8	A5	東松島市	石巻市	仙台
1350	H23.8.26	32.8	去勢	平茂勝	丸優	533.0	75	9.2	9	A5	加美町	石巻市	仙台
1351	H23.8.26	31.8	去勢	第1花国	紋次郎	476.5	61	7.0	6	A4	栗原市	栗原市	仙台
1352	H23.8.26	33.4	雌	安平照	茂糸波	375.0	68	7.5	10	A5	白石市	栗原市	仙台
1353	H23.8.27	32.2	去勢	百合茂	北国7の8	505.5	71	8.3	9	A5	大崎市	大崎市	仙台
1354	H23.8.27	30.9	雌	平茂勝	茂重波	412.0	69	8.1	9	A5	加美町	大崎市	仙台
1355	H23.8.27	35.3	去勢	金幸	神高福	510.5	64	8.5	7	A4	丸森町	石巻市	仙台
1356	H23.8.27	31.6	去勢	平茂勝	北国7の8	555.0	78	9.8	10	A5	登米市	登米市	仙台
1357	H23.8.27	31.2	去勢	金幸	平茂勝	467.5	54	8.1	7	A4	気仙沼市	南三陸町	仙台
1358	H23.8.27	31.1	雌	奥北茂	第2波茂	395.0	63	7.3	8	A5	登米市	登米市	仙台
1359	H23.8.27	31.8	去勢	平茂勝	神高福	533.0	69	8.0	9	A5	加美町	大崎市	仙台
1360	H23.8.29	32.9	雌	菊谷	茂重波	382.0	57	7.0	6	A4	大崎市	大崎市	仙台
1361	H23.8.29	30.5	雌	美津福	北国7の8	417.0	71	7.1	5	A3	石巻市	大崎市	仙台
1362	H23.8.29	35.0	雌	平茂勝	安平	442.5	61	8.1	9	A5	美里町		仙台
1363	H23.8.29	29.9	雌	第2波茂	南波竹	414.5	73	8.0	8	A5	美里町	東松島市	仙台
1364	H23.8.29	31.1	去勢	平茂勝	紋次郎	571.5	78	9.5	11	A5	東松島市	東松島市	仙台
1365	H23.8.29	34.3	雌	平茂勝	安金	368.0	58	8.0	4	A3	色麻町	登米市	仙台
1366	H23.8.29	31.9	雌	紋次郎	北国7の8	421.5	52	8.5	5	A4	色麻町	石巻市	仙台
1367	H23.8.29	30.3	去勢	安平	隆桜	527.5	74	8.0	8	A5	加美町	加美町	仙台
1368	H23.8.31	31.7	雌	北国7の8	紋次郎	379.5	56	6.8	6	A4	涌谷町	美里町	仙台
1369	H23.8.31	36.7	雌	福桜(宮崎)	安平	439.0	63	6.5	10	A5	栗原市	大崎市	仙台
1370	H23.8.31	28.8	去勢	平茂勝	神高福	569.5	57	9.2	7	A4	栗原市	石巻市	仙台
1371	H23.8.31	30.2	雌	北国7の8	紋次郎	426.5	59	8.3	7	A4	加美町	石巻市	仙台
1372	H23.9.1	31.1	雌	平茂勝	神高福	514.0	64	8.3	9	A5	気仙沼市	東松島市	仙台
1373	H23.9.1	32.7	去勢	菊谷	恒徳	430.5	48	7.2	4	A3	石巻市	石巻市	仙台
1374	H23.9.1	30.5	去勢	平茂勝	神高福	452.5	48	8.7	6	A3	南三陸町	南三陸町	仙台
1375	H23.9.1	32.6	去勢	21世紀	第2波茂	563.5	79	10.6	11	A5	栗原市	角田市	仙台
1376	H23.9.2	35.9	去勢	第2波茂	宮滝	394.5	53	6.6	6	A3	涌谷町	涌谷町	仙台
1377	H23.9.3	30.0	雌	安平	隆桜	443.0	74	8.1	9	A5	東松島市	石巻市	仙台
1378	H23.9.5	33.0	去勢	安平照	北国7の8	540.5	71	8.1	10	A5	涌谷町	涌谷町	仙台
1379	H23.9.7	33.0	去勢	第2波茂	北国7の8	421.5	51	6.7	6	A4	涌谷町	涌谷町	仙台
1380	H23.9.7	30.9	雌	勝忠平	平茂勝	470.0	70	8.4	9	A5	石巻市	石巻市	仙台
1381	H23.9.7	31.1	雌	茂勝	平茂勝	388.5	61	7.0	8	A5	大衡村	石巻市	仙台
1382	H23.9.7	35.8	雌	勝忠平	美津福	428.0	80	7.7	10	A5	松島町	石巻市	仙台
1383	H23.9.7	32.8	雌	奥北茂	美津福	395.5	53	8.0	5	A4	石巻市	石巻市	仙台
1384	H23.9.7	30.7	雌	安平	隆桜	435.5	67	8.3	8	A4	大崎市	石巻市	仙台
1385	H23.9.7	30.9	雌	平茂勝	忠福	461.0	56	8.5	6	A4	気仙沼市	東松島市	仙台
1386	H23.9.7	30.5	去勢	安敏波	茂糸波	558.0	61	9.6	9	A5	大崎市	白石市	仙台
1387	H23.9.7	29.7	去勢	平茂勝	神高福	577.5	82	9.7	11	A5	加美町	白石市	仙台
1388	H23.9.7	31.1	雌	勝忠平	神高福	468.5	67	8.5	9	A5	南三陸町	川崎町	仙台
1389	H23.9.8	31.0	去勢	百合茂	忠福	627.0	71	10.6	10	A5	大衡村	角田市	仙台
1390	H23.9.9	31.1	去勢	紋次郎	茂重波	401.5	68	7.4	10	A5	大崎市	大崎市	仙台
1391	H23.9.9	32.7	雌	北国7の8	紋次郎	434.5	58	8.0	7	A4	加美町	石巻市	仙台
1392	H23.9.9	35.8	雌	紋次郎	糸光	396.0	65	7.9	10	A5	東松島市	美里町	仙台
1393	H23.9.9	34.6	雌	安平	福茂	340.0	39	7.5	4	A3	栗原市	石巻市	仙台
1394	H23.9.12	34.0	去勢	第2波茂	茂重波	370.5	62	6.4	9	B5	涌谷町	石巻市	仙台
1395	H23.9.12	28.9	去勢	金幸	神高福	534.0	62	7.6	9	A5	登米市	加美町	仙台
1396	H23.9.13	33.0	去勢	茂勝	第20平茂	508.0	73	9.6	10	A5	白石市	石巻市	仙台
1397	H23.9.13	28.5	去勢	平茂勝	北国7の8	476.5	64	9.2	10	A5	栗原市	石巻市	仙台
1398	H23.9.13	32.0	去勢	北国7の8	菊谷	440.5	49	9.2	4	A3	角田市	角田市	仙台
1399	H23.9.14	31.1	去勢	平茂勝	忠福	603.0	67	8.0	8	A5	登米市	登米市	仙台
1400	H23.9.14	31.3	雌	福桜(宮崎)	安福(岐阜)	415.0	71	8.5	10	A5	栗原市	石巻市	仙台
1401	H23.9.14	27.8	雌	平茂勝	神高福	347.5	51	7.0	10	A5	涌谷町	石巻市	仙台
1402	H23.9.14	29.5	去勢	紋次郎	第7糸桜	475.0	80	7.7	8	A5	丸森町	大崎市	仙台
1403	H23.9.14	30.5	去勢	第1花国	森正	580.5	70	9.6	8	A5	大崎市	大崎市	仙台
1404	H23.9.14	34.4	雌	高栄	茂重波	382.5	72	8.2	7	A4	大崎市	大崎市	仙台
1405	H23.9.14	30.5	雌	第1花国	真4	487.5	71	9.4	9	A5	加美町	川崎町	仙台
1406	H23.9.15	33.1	去勢	北国7の8	紋次郎	481.0	72	7.5	7	A4	大崎市	涌谷町	仙台
1407	H23.9.15	30.3	雌	北国7の8	高栄	465.5	75	8.6	6	A3	気仙沼市	川崎町	仙台
1408	H23.9.16	33.0	去勢	平茂勝	神高福	522.5	74	8.3	9	A5	栗原市	大崎市	仙台
1409	H23.9.16	30.8	雌	茂重波	谷福土井	374.0	67	6.7	7	A4	加美町	大崎市	仙台
1410	H23.9.16	32.0	去勢	平茂勝	宝勝	563.0	72	8.4	10	A5	東松島市	白石市	仙台

茂洋枝肉成績一覽

H26.7.9 作成

宮城県畜産試験場

No.	販売日	出荷月齢	性別	母の父	母方祖父	枝肉重量	ロース芯面積	バラの厚さ	BMS No.	等級	産地	肥育地	出荷先
1411	H23.9.16	32.2	雌	21世紀	第2波茂	465.0	85	8.7	9	A5	丸森町	角田市	仙台
1412	H23.9.20	31.8	去勢	茂勝	景藤	603.0	87	9.3	10	A5	大崎市	白石市	仙台
1413	H23.9.20	31.7	雌	平茂勝	安平	472.0	72	8.2	10	A5	登米市	石巻市	仙台
1414	H23.9.20	33.2	雌	茂勝栄	茂勝	453.0	78	9.2	10	A5	栗原市	白石市	仙台
1415	H23.9.22	35.4	去勢	茂糸波	北国7の8	457.0	68	7.3	10	A5	涌谷町		仙台
1416	H23.9.22	37.3	去勢	安平	誠隆	563.0	68	7.0	7	A4	栗原市	栗原市	東京
1417	H23.9.22	31.6	去勢	平茂勝	安平	655.0	76	8.6	10	A5	加美町	大崎市	東京
1418	H23.9.26	35.8	去勢	平茂勝	北国7の3	523.0	47	6.2	3	B2	色麻町		仙台
1419	H23.9.26	29.2	去勢	平茂勝	忠福	564.5	64	8.1	5	A3	大崎市	仙台市	仙台
1420	H23.9.26	33.5	去勢	福之国	平茂勝	485.5	68	8.8	10	A5	登米市	登米市	仙台
1421	H23.9.28	30.1	雌	平茂勝	菊谷	395.0	50	7.3	6	A3	栗原市	美里町	仙台
1422	H23.9.28	34.5	去勢	第2波茂	秋重	438.5	73	8.1	7	A4	栗原市	美里町	仙台
1423	H23.9.28	30.6	去勢	北国7の8	安福(岐阜)	534.5	55	10.8	9	A5	栗原市	登米市	仙台
1424	H23.9.28	33.6	去勢	金幸	平茂勝	614.0	72	9.3	10	A5	大崎市		仙台
1425	H23.9.28	31.4	去勢	北国7の8	茂重波	487.0	62	8.7	5	A3	大崎市	村田町	東京
1426	H23.9.28	30.9	雌	勝忠平	安幸土井	412.0	59	7.4	5	A3	栗原市	川崎町	東京
1427	H23.9.28	30.8	去勢	平茂勝	菊谷	477.0	54	7.8	7	A4	大崎市	南三陸町	東京
1428	H23.9.29	30.8	去勢	菊谷	恒徳	473.5	58	7.0	4	A3	栗原市	大崎市	仙台
1429	H23.9.29	36.7	雌	北国7の8	茂重波	369.0	59	7.3	9	A5	仙台市	石巻市	仙台
1430	H23.9.29	33.3	去勢	安平	安隆	571.5	71	9.0	7	A4	登米市	登米市	仙台
1431	H23.9.30	30.8	去勢	勝忠平	紋次郎	518.0	74	7.8	10	A5	大崎市		仙台
1432	H23.10.3	30.4	雌	平茂勝	北国7の8	447.5	59	10.5	10	A5	栗原市	石巻市	仙台
1433	H23.10.3	31.2	雌	平茂勝	茂糸波	398.5	59	6.6	7	A4	石巻市	石巻市	仙台
1434	H23.10.3	30.9	去勢	金幸	平茂勝	545.0	65	8.0	6	A4	大崎市	村田町	仙台
1435	H23.10.4	30.8	雌	勝忠平	安糸福	463.5	73	8.0	10	A5	栗原市	石巻市	仙台
1436	H23.10.4	32.0	去勢	平茂勝	神高福	504.5	63	8.2	8	A5	丸森町	大崎市	仙台
1437	H23.10.4	30.0	去勢	平茂勝	紋次郎	532.0	62	7.9	11	A5	栗原市	石巻市	仙台
1438	H23.10.4	32.5	去勢	平茂勝	神高福	462.5	73	7.6	10	A5	南三陸町	南三陸町	仙台
1439	H23.10.4	35.3	雌	平茂勝	忠福	446.0	66	6.7	9	A5	加美町	登米市	東京
1440	H23.10.5	35.1	雌	金幸	平茂勝	391.0	71	8.1	11	A5	大崎市		仙台
1441	H23.10.5	30.2	雌	平茂勝	忠福	432.5	59	8.0	7	A4	石巻市	石巻市	仙台
1442	H23.10.5	32.1	去勢	北国4の3	第2波茂	476.0	59	8.6	6	A4	色麻町	登米市	仙台
1443	H23.10.5	33.8	雌	平茂勝	北国7の8	473.0	64	8.5	9	A5	登米市	登米市	仙台
1444	H23.10.6	33.1	去勢	金滝	菊安(事業団)	421.0	59	7.3	4	A3	南三陸町	南三陸町	仙台
1445	H23.10.6	35.0	雌	第2波茂	菊谷	354.0	62	6.3	5	A3	白石市	大崎市	仙台
1446	H23.10.6	35.3	去勢	菊谷	福昌	481.0	54	8.1	4	A3	大崎市		仙台
1447	H23.10.6	33.9	雌	平茂勝	北国7の8	365.0	58	8.2	9	A5	石巻市	大崎市	東京
1448	H23.10.7	30.7	雌	奥北茂	南波竹	402.5	75	7.8	7	A4	石巻市	石巻市	仙台
1449	H23.10.7	34.6	去勢	紋次郎	茂糸波	471.0	69	7.8	10	A5	美里町	大崎市	仙台
1450	H23.10.7	31.2	去勢	第2波茂	秋重	530.5	75	8.1	4	A3	涌谷町	角田市	仙台
1451	H23.10.7	30.8	去勢	第1花国	福栄	497.0	78	8.9	11	A5	大崎市	登米市	仙台
1452	H23.10.7	32.0	去勢	平茂勝	忠福	454.5	54	8.4	10	A5	登米市	登米市	仙台
1453	H23.10.11	30.2	雌	北国7の8	恒徳	476.5	58	7.9	5	A3	大崎市	石巻市	仙台
1454	H23.10.11	32.0	雌	茂勝	北国7の8	454.0	70	8.5	11	A5	大崎市	石巻市	仙台
1455	H23.10.12	31.6	去勢	平茂勝	第2波茂	460.0	59	7.3	9	A5	登米市	登米市	東京
1456	H23.10.12	32.1	雌	金幸	平茂勝	420.0	53	7.1	6	A4	登米市	登米市	東京
1457	H23.10.13	32.2	雌	平茂勝	安平	403.5	64	8.0	7	A4	加美町	角田市	仙台
1458	H23.10.13	30.4	去勢	平茂勝	菊谷	510.0	60	8.6	7	A4	大崎市	大和町	仙台
1459	H23.10.13	30.5	去勢	第1花国	福栄	460.5	46	7.1	5	B3	栗原市	栗原市	仙台
1460	H23.10.14	34.1	雌	紋次郎	秋重	301.5	44	5.0	3	A2	美里町	大崎市	仙台
1461	H23.10.14	32.5	雌	福栄	糸花	418.0	71	7.3	9	A5	登米市		仙台
1462	H23.10.14	31.4	雌	第2平茂勝	紋次郎	370.5	62	7.3	8	A5	栗原市	石巻市	仙台
1463	H23.10.14	30.2	去勢	福栄	北国7の8	541.5	58	8.4	6	A4	石巻市		仙台
1464	H23.10.14	31.4	去勢	北国7の8	安美金	498.5	63	8.9	8	A5	大崎市	大崎市	仙台
1465	H23.10.14	28.3	去勢	勝忠平	神高福	391.0	50	5.6	3	B2	南三陸町	石巻市	東京
1466	H23.10.14	32.9	雌	勝忠平	平茂勝	480.0	86	8.4	12	A5	石巻市	石巻市	東京
1467	H23.10.17	31.5	雌	紋次郎	第2波茂	368.5	62	7.3	6	A3	登米市	東松島市	仙台
1468	H23.10.17	30.1	雌	菊安(事業団)	茂重波	373.5	59	6.9	5	A3	大崎市	石巻市	仙台
1469	H23.10.17	34.0	去勢	平茂勝	安平	508.0	56	7.8	7	A4	加美町	美里町	仙台
1470	H23.10.17	36.3	去勢	安福165の9	平茂勝	378.0	53	6.4	4	A3	涌谷町	登米市	仙台
1471	H23.10.18	33.1	雌	第2波茂	秋重	398.5	44	7.7	5	B3	大崎市	大崎市	仙台
1472	H23.10.18	33.0	雌	茂勝	平茂勝	402.5	45	7.0	7	B4	石巻市	石巻市	仙台
1473	H23.10.18	32.1	雌	第1花国	高栄	438.0	52	7.7	5	A3	栗原市	石巻市	仙台
1474	H23.10.18	30.7	雌	第1花国	北国7の8	460.5	62	8.6	5	A3	大崎市	石巻市	仙台
1475	H23.10.18	32.4	去勢	平茂勝	茂重波	557.5	66	8.1	8	A5	加美町	亶理町	仙台
1476	H23.10.18	31.0	去勢	平茂勝	安福(岐阜)	583.0	56	8.7	8	A5	栗原市		仙台
1477	H23.10.18	32.1	去勢	平茂勝	紋次郎	449.0	62	8.6	9	A5	加美町	加美町	東京
1478	H23.10.18	30.4	去勢	美津福	茂重波	471.0	71	8.0	9	A5	大崎市	色麻町	東京
1479	H23.10.19	33.2	雌	奥茂	賢晴	360.0	59	6.5	8	A5	登米市		仙台
1480	H23.10.19	32.1	去勢	平茂勝	第2波茂	495.0	76	8.2	9	A5	登米市	登米市	仙台
1481	H23.10.19	30.2	去勢	北平安	金幸	494.0	58	7.9	9	A5	涌谷町	石巻市	東京
1482	H23.10.19	31.4	去勢	北国7の8	茂重波	517.0	63	7.1	9	A5	石巻市	石巻市	東京
1483	H23.10.19	33.5	去勢	紋次郎	秋重	488.0	41	7.5	5	B3	松島町	角田市	東京
1484	H23.10.19	33.6	去勢	金幸	平茂勝	542.0	63	8.8	10	A5	蔵王町	蔵王町	東京
1485	H23.10.19	32.8	雌	北国7の8	茂重波	503.0	64	7.0	4	A3	栗原市	白石市	東京
1486	H23.10.19	30.2	去勢	平茂勝	神高福	622.0	73	9.4	8	A5	栗原市	村田町	東京
1487	H23.10.20	28.0	去勢	第2平茂勝	北国7の8	509.0	58	9.5	10	A5	大崎市	石巻市	仙台
1488	H23.10.20	31.2	雌	第1花国	北国7の8	436.0	52	7.2	5	A3	栗原市	石巻市	仙台
1489	H23.10.20	31.8	去勢	百合茂	第2波茂	530.5	62	7.9	8	A5	加美町	美里町	仙台
1490	H23.10.20	30.4	去勢	勝忠平	忠福	551.0	56	8.1	6	A4	登米市	大和町	仙台
1491	H23.10.20	30.9	去勢	第1花国	安平照	529.5	73	9.2	10	A5	栗原市	登米市	仙台
1492	H23.10.20	33.2	雌	第1花国	菊谷	437.0	59	8.7	7	A4	登米市	登米市	仙台
1493	H23.10.20	34.2	去勢	平茂勝	北国7の8	445.0	73	7.7	6	A3	仙台市		仙台
1494	H23.10.20	30.3	去勢	平茂勝	菊谷	519.0	51	7.6	4	A3	栗原市	登米市	東京
1495	H23.10.20	33.5	雌	平茂勝	忠福	436.0	68	6.7	7	A4	石巻市	登米市	東京
1496	H23.10.21	35.8	去勢	第6栄	北国7の8	555.0	79	9.0	7	A4	大郷町	登米市	仙台
1497	H23.10.21	33.0	去勢	第2波茂	谷茂(事業団)	502.5	66	7.3	8	A5	登米市		仙台
1498	H23.10.21	34.0	雌	第2平茂勝	紋次郎	495.5	80	9.5	10	A5	白石市	大崎市	仙台
1499	H23.10.24	31.6	雌	北仁	高栄	314.0	53	6.2	6	A4	大崎市	大崎市	仙台
1500	H23.10.24	30.4	雌	茂勝	糸光◆	346.0	57	6.6	6	A3	栗原市	石巻市	仙台
1501	H23.10.24	34.3	去勢	第2平茂勝	安平	536.5	66	8.2	8	A4	登米市	登米市	仙台
1502	H23.10.24	30.8	去勢	第1花国	菊安(事業団)	584.0	71	9.7	10	A5	栗原市	登米市	仙台
1503	H23.10.25	34.2	去勢	平茂勝	神高福	487.5	60	7.5	6	A4	加美町		仙台
1504	H23.10.25	35.4	去勢	平茂勝	紋次郎	507.5	62	9.2	6	A4	大崎市		仙台

茂洋枝肉成績一覽

H26.7.9 作成

宮城県畜産試験場

No.	販売日	出荷月齢	性別	母の父	母方祖父	枝肉重量	ロース芯面積	バラの厚さ	BMS No.	等級	産地	肥育地	出荷先
1505	H23.10.25	31.5	去勢	茂勝	北国7の8	426.5	58	8.0	7	A4	大崎市	石巻市	仙台
1506	H23.10.25	32.4	雌	平茂勝	神高福	457.5	65	7.8	10	A5	栗原市	栗原市	仙台
1507	H23.10.25	31.5	雌	勝忠平	第1花国	465.5	85	9.4	9	A5	栗原市	栗原市	仙台
1508	H23.10.25	30.1	去勢	平茂勝	但馬福	486.5	62	7.9	8	A4	南三陸町		仙台
1509	H23.10.25	31.6	去勢	平茂勝	忠福	613.0	79	8.0	6	A4	色麻町	大崎市	東京
1510	H23.10.25	33.3	雌	平茂勝	神高福	417.0	70	7.7	9	A5		大崎市	東京
1511	H23.10.25	30.1	雌	平茂勝	神高福	523.0	61	8.3	6	A4	加美町	川崎町	東京
1512	H23.10.25	29.9	去勢	第2波茂	安福165の9	513.0	51	7.4	4	A3	登米市	大郷町	東京
1513	H23.10.26	32.3	去勢	平茂勝	北国7の8	545.5	63	8.5	6	A4	丸森町	大崎市	仙台
1514	H23.10.26	31.2	去勢	金幸	平茂勝	537.0	74	8.6	9	A5	大崎市	大崎市	仙台
1515	H23.10.26	33.4	雌	平茂勝	茂重波	435.0	77	8.2	10	A5	加美町	大崎市	仙台
1516	H23.10.26	31.3	雌	平茂勝	紋次郎	534.5	74	8.8	9	A5	大崎市	大崎市	仙台
1517	H23.10.26	30.5	去勢	奥北茂	平茂勝	508.0	73	10.2	11	A5	登米市	登米市	仙台
1518	H23.10.27	34.6	去勢	菊谷	糸姫	401.5	61	6.2	5	A3	登米市	登米市	仙台
1519	H23.10.27	30.9	去勢	宮福茂	北国7の8	518.5	59	7.6	4	A3	色麻町	角田市	仙台
1520	H23.10.27	30.9	去勢	北国7の8	紋次郎	558.0	77	8.3	8	A5	栗原市	大崎市	仙台
1521	H23.10.27	32.7	雌	平茂勝	勝美(鹿兒島)	533.5	71	8.8	9	A5	大崎市	大崎市	仙台
1522	H23.10.27	31.8	去勢	糸福(鹿兒島)	第2平茂勝	494.0	77	8.2	9	A5	栗原市	登米市	仙台
1523	H23.10.27	32.9	去勢	金幸	平茂勝	537.0	63	8.2	5	A3	登米市	登米市	仙台
1524	H23.10.27	33.5	雌	平茂勝	北国7の8	393.0	61	7.5	9	A5	栗原市	栗原市	仙台
1525	H23.10.27	32.9	去勢	北国7の8	恒徳	550.0	58	7.6	8	A5	東松島市	美里町	東京
1526	H23.10.27	34.9	去勢	北乃大福	平茂勝	508.0	67	7.5	9	A5	涌谷町	美里町	東京
1527	H23.10.28	29.3	雌	茂勝	平茂勝	390.5	50	6.3	5	A3	石巻市	石巻市	仙台
1528	H23.10.28	32.5	去勢	平茂勝	紋次郎	490.0	58	7.3	5	A4	加美町	角田市	東京
1529	H23.10.28	34.1	雌	平茂勝	安谷	483.0	64	7.4	5	A3	大崎市	白石市	東京
1530	H23.10.31	33.3	去勢	平茂勝	忠菊	551.0	61	7.8	9	A5	登米市	登米市	仙台
1531	H23.10.31	33.1	去勢	平茂勝	神高福	458.5	64	7.7	4	A3	大崎市		仙台
1532	H23.10.31	31.9	去勢	北国7の8	紋次郎	487.0	61	7.1	6	A4	加美町	白石市	仙台
1533	H23.10.31	30.5	去勢	北仁	茂勝	465.0	48	6.8	5	A4	石巻市	石巻市	東京
1534	H23.11.1	34.9	去勢	勝忠平	北国7の8	518.5	71	8.5	9	A5	栗原市		仙台
1535	H23.11.1	35.8	去勢	福栄	波宗	493.5	75	8.2	10	A5	登米市		仙台
1536	H23.11.1	30.5	去勢	安平	隆桜	428.0	55	7.3	5	A3	大崎市	大崎市	仙台
1537	H23.11.1	33.1	去勢	金幸	平茂勝	523.0	75	9.0	11	A5	気仙沼市	大崎市	仙台
1538	H23.11.1	30.8	去勢	平茂勝	忠福	697.0	58	8.4	7	B4	色麻町	白石市	東京
1539	H23.11.1	30.6	去勢	北国7の8	菊谷	530.0	65	7.3	9	A5	登米市	角田市	東京
1540	H23.11.2	33.6	雌	茂糸波	第2波茂	379.0	48	6.6	6	A4	色麻町	大崎市	仙台
1541	H23.11.2	33.8	去勢	平茂勝	神高福	509.5	63	8.2	9	A5	登米市	登米市	仙台
1542	H23.11.2	31.8	去勢	平茂勝	菊安(事業団)	624.5	61	9.6	6	A4	白石市		仙台
1543	H23.11.2	30.3	去勢	平茂勝	安平	527.0	54	8.2	9	A5	登米市	登米市	東京
1544	H23.11.2	30.1	雌	奥北茂	茂勝	393.0	52	6.5	5	A3	登米市	登米市	東京
1545	H23.11.2	30.3	雌	平茂勝	宝徳	447.0	61	7.7	8	A5	登米市	登米市	東京
1546	H23.11.4	32.9	去勢	北国7の8	菊谷	548.5	72	7.8	9	A5	登米市	登米市	仙台
1547	H23.11.4	32.8	去勢	安平照	奥茂	421.5	65	7.3	6	A4	石巻市	石巻市	仙台
1548	H23.11.4	33.1	雌	平茂勝	第5隼福	410.0	66	6.8	8	A5	涌谷町	白石市	仙台
1549	H23.11.4	31.6	去勢	安平	隆桜	520.0	56	8.2	6	A4	栗原市	村田町	東京
1550	H23.11.7	32.4	去勢	平茂勝	忠福	460.0	73	7.3	10	A5	栗原市	栗原市	仙台
1551	H23.11.7	33.0	雌	北平安	平茂勝	439.0	71	8.0	10	A5	大崎市	石巻市	仙台
1552	H23.11.7	30.2	雌	茂勝	安平	423.5	50	7.8	7	A4	登米市	石巻市	仙台
1553	H23.11.7	36.1	去勢	北国7の8	茂重波	496.0	80	8.5	10	A5	大崎市		仙台
1554	H23.11.7	31.2	雌	平茂勝	第5隼福	379.5	51	6.8	9	A5	登米市	石巻市	仙台
1555	H23.11.7	31.4	去勢	平茂勝	紋次郎	426.0	64	7.0	10	A5	登米市		仙台
1556	H23.11.9	31.3	去勢	北国7の8	安福165の9	546.0	68	8.2	8	A5	登米市	登米市	仙台
1557	H23.11.9	33.6	雌	北国7の8	守1	354.5	48	6.2	4	A3	大崎市		仙台
1558	H23.11.9	32.4	去勢	北国7の8	紋次郎	506.0	61	7.3	7	A4	色麻町	角田市	東京
1559	H23.11.9	33.1	去勢	平茂勝	紋次郎	561.0	57	7.8	7	A4	白石市	白石市	東京
1560	H23.11.9	32.7	去勢	茂勝	安波	489.0	55	6.6	8	A5	石巻市	大崎市	東京
1561	H23.11.10	34.1	雌	北国7の8	平茂勝	521.0	65	9.4	7	A4	角田市	大崎市	仙台
1562	H23.11.11	33.0	雌	福栄	北国7の8	439.0	74	8.5	8	A5	色麻町	大崎市	仙台
1563	H23.11.11	30.2	去勢	百合茂	金幸	534.0	56	7.5	5	A3	大崎市	大崎市	東京
1564	H23.11.11	33.9	雌	金幸	平茂勝	379.0	58	7.0	7	A4	大崎市	大崎市	東京
1565	H23.11.11	33.1	去勢	百合茂	第2波茂	477.0	73	7.2	11	A5	大崎市	美里町	東京
1566	H23.11.14	31.2	去勢	安福165の9	安美1	575.5	71	8.7	11	A5	大崎市	登米市	仙台
1567	H23.11.14	30.1	雌	福桜(宮崎)	安平	373.5	57	6.6	8	A4	東松島市	石巻市	仙台
1568	H23.11.14	29.6	去勢	平茂勝	神高福	465.5	62	7.7	8	A5	石巻市	石巻市	仙台
1569	H23.11.14	33.4	去勢	安平	隆美	499.0	62	8.5	4	A3	登米市	登米市	仙台
1570	H23.11.14	35.4	去勢	安茂勝	北仁	483.5	58	8.5	9	A5	白石市		仙台
1571	H23.11.15	32.7	去勢	安糸福	第20平茂	506.5	56	8.9	5	A3	丸森町	大崎市	仙台
1572	H23.11.15	32.5	去勢	安重福	茂重波	487.5	61	8.4	7	A4	大崎市	大崎市	仙台
1573	H23.11.15	29.2	去勢	安平	隆桜	471.0	69	8.4	7	A4	加美町	大崎市	仙台
1574	H23.11.15	30.6	雌	平茂勝	福昌	425.5	49	7.6	7	B4	角田市	大崎市	仙台
1575	H23.11.15	30.0	去勢	北国7の8	茂重波	593.5	73	8.2	9	A5	涌谷町		仙台
1576	H23.11.15	31.3	去勢	第1花国	北国7の8	444.0	64	7.3	10	A5	栗原市	登米市	東京
1577	H23.11.16	33.3	去勢	安糸福	勝忠平	429.0	62	7.3	7	A4	栗原市		仙台
1578	H23.11.16	33.6	去勢	茂重波	平茂勝	455.0	58	8.2	8	A5	大崎市	大崎市	東京
1579	H23.11.17	32.3	去勢	平茂勝	北国7の8	524.5	58	8.7	7	A4	涌谷町		仙台
1580	H23.11.17	33.8	雌	国桜	茂勝	354.0	48	6.7	4	A3			仙台
1581	H23.11.17	30.2	雌	勝忠平	第1花国	410.0	61	7.0	9	A5	気仙沼市	石巻市	東京
1582	H23.11.18	31.8	雌	茂糸桜	第2波茂	313.0	54	7.2	6	A4	涌谷町	美里町	仙台
1583	H23.11.18	30.7	雌	憲藤	第2波茂	364.0	53	7.3	7	A4	美里町	石巻市	仙台
1584	H23.11.18	32.9	去勢	福栄	平茂勝	462.5	64	7.6	9	A5	大崎市	石巻市	仙台
1585	H23.11.18	32.1	去勢	茂糸波	紋次郎	444.0	48	7.0	5	A3	大崎市	角田市	東京
1586	H23.11.18	30.7	去勢	宮福茂	平茂勝	389.0	48	6.5	6	A4	南三陸町	南三陸町	東京
1587	H23.11.18	30.7	去勢	金幸	神高福	496.0	48	5.9	3	B2	登米市		東京
1588	H23.11.21	35.1	去勢	北国7の8	第4竹安の2	456.5	56	7.1	6	A4	涌谷町		仙台
1589	H23.11.21	30.8	去勢	勝忠平	忠福	615.5	88	10.6	11	A5	栗原市	石巻市	仙台
1590	H23.11.21	31.3	去勢	平茂勝	安平	506.5	60	8.0	9	A5	加美町	登米市	仙台
1591	H23.11.21	33.2	雌	茂糸波	菊谷	407.0	71	7.9	8	A5	大崎市	大崎市	仙台
1592	H23.11.21	30.2	去勢	美津福	賢深	417.0	56	6.3	5	A3	石巻市	東松島市	仙台
1593	H23.11.22	32.2	去勢	茂糸波	波宗	510.5	66	9.0	8	A4	登米市	登米市	仙台
1594	H23.11.22	30.2	去勢	福之国	安平	509.0	81	8.1	11	A5	栗原市	石巻市	東京
1595	H23.11.22	30.9	去勢	勝忠平	美津福	496.0	65	7.1	7	A4	大崎市	石巻市	東京
1596	H23.11.22	30.8	雌	安糸福	金幸	457.0	64	7.8	10	A5	石巻市	石巻市	東京
1597	H23.11.22	29.9	雌	紋次郎	安平	360.0	58	6.6	7	A4	登米市	石巻市	東京
1598	H23.11.22	31.4	雌	平茂勝	安平照	462.0	73	8.8	10	A5	石巻市	東松島市	東京

茂洋枝肉成績一覽

H26.7.9 作成

宮城県畜産試験場

No.	販売日	出荷月齢	性別	母の父	母方祖父	枝肉重量	ロース芯面積	バラの厚さ	BMS No.	等級	産地	肥育地	出荷先
1599	H23.11.24	30.4	雌	平茂勝	神高福	543.0	72	8.3	8	A5	大崎市	大崎市	仙台
1600	H23.11.24	31.2	去勢	金幸	忠福	532.0	59	9.2	9	A5	登米市	登米市	仙台
1601	H23.11.24	29.5	去勢	安平	福桜(宮崎)	475.5	68	9.1	9	A5	登米市	登米市	仙台
1602	H23.11.24	30.3	去勢	平茂勝	忠福	593.0	50	8.1	6	B4	石巻市	大崎市	東京
1603	H23.11.24	34.2	雌	平茂勝	糸藤(鹿児島)	421.0	62	7.9	8	A5		大崎市	東京
1604	H23.11.25	34.3	去勢	北仁	菊谷	524.0	51	8.3	5	A4	大崎市		仙台
1605	H23.11.25	29.8	去勢	平茂勝	北国7の8	490.0	57	7.8	7	A4	大崎市	大和町	仙台
1606	H23.11.25	30.5	去勢	金幸	平茂勝	565.5	74	9.3	9	A5	登米市	村田町	仙台
1607	H23.11.25	30.5	去勢	北国7の8	茂重波	481.5	63	7.8	9	A5	亶理町	亶理町	仙台
1608	H23.11.25	31.2	去勢	平茂勝	紋次郎	527.0	65	8.7	6	A4	加美町	加美町	東京
1609	H23.11.25	31.7	去勢	平茂勝	茂重波	467.0	56	6.8	4	A3	加美町	加美町	東京
1610	H23.11.28	30.8	去勢	平茂勝	安福165の9	565.5	71	9.8	11	A5	東松島市	名取市	仙台
1611	H23.11.28	28.3	去勢	安平	隆美	533.5	51	8.5	7	A4	登米市		仙台
1612	H23.11.28	36.3	去勢	茂糸桜	紋次郎	506.0	77	9.2	10	A5	石巻市		仙台
1613	H23.11.28	34.4	去勢	菊谷	福昌	478.0	57	8.5	7	A4	仙台市		仙台
1614	H23.11.28	30.5	去勢	茂勝	平茂勝	500.0	74	8.8	11	A5	美里町	東松島市	仙台
1615	H23.11.28	30.7	去勢	平茂勝	神高福	601.5	84	10.0	12	A5	石巻市	石巻市	仙台
1616	H23.11.28	31.6	去勢	金幸	平茂勝	575.0	69	8.0	8	A5	加美町	大崎市	仙台
1617	H23.11.28	33.6	去勢	安重福	北国7の8	515.0	66	7.1	7	A4	大崎市	大崎市	仙台
1618	H23.11.28	30.8	去勢	百合茂	北国7の8	511.5	72	7.1	12	A5	大崎市	色麻町	仙台
1619	H23.11.28	31.1	去勢	勝忠平	第5隼福	507.0	58	8.3	8	A5	栗原市	栗原市	仙台
1620	H23.11.28	29.9	去勢	第2平茂勝	糸藤(鹿児島)	551.5	61	9.2	8	A5	登米市	登米市	仙台
1621	H23.11.28	32.6	去勢	平茂勝	安福165の9	522.0	77	8.9	10	A5	登米市	登米市	仙台
1622	H23.11.28	30.7	去勢	第2波茂	平茂勝	609.5	69	9.1	9	A5	登米市	登米市	仙台
1623	H23.11.28	31.5	去勢	平茂勝	第2波茂	572.5	61	9.9	8	A5	登米市	登米市	仙台
1624	H23.11.28	31.4	去勢	第2平茂勝	北国7の8	482.0	65	7.7	9	A5	登米市	登米市	仙台
1625	H23.11.28	31.6	去勢	勝忠平	第5隼福	511.0	78	8.6	11	A5	南三陸町	南三陸町	仙台
1626	H23.11.28	30.8	去勢	北国7の8	茂重波	571.5	80	9.3	10	A5	栗原市	村田町	仙台
1627	H23.11.28	32.2	去勢	平茂勝	神高福	558.0	69	8.6	10	A5	色麻町	角田市	仙台
1628	H23.11.28	31.9	去勢	平茂勝	景藤	552.0	71	10.4	12	A5	角田市	角田市	仙台
1629	H23.11.28	30.7	去勢	平茂勝	茂勝	496.0	61	7.4	8	B5	加美町	川崎町	仙台
1630	H23.11.28	30.4	雌	平茂勝	紋次郎	421.0	66	8.1	7	A4	栗原市	石巻市	仙台
1631	H23.11.28	31.3	雌	茂糸桜	平茂勝	418.5	77	8.5	10	A5	涌谷町	大崎市	仙台
1632	H23.11.28	31.7	雌	菊平茂	安平	391.5	65	8.6	9	A5	登米市	大崎市	仙台
1633	H23.11.28	34.5	雌	平茂勝	紋次郎	467.5	54	8.6	6	A4	登米市	登米市	仙台
1634	H23.11.28	35.8	雌	第2平茂勝	第2波茂	519.5	71	9.1	10	A5	登米市	登米市	仙台
1635	H23.11.28	31.0	雌	紋次郎	北国7の8	425.0	65	8.6	5	A4	栗原市	登米市	仙台
1636	H23.11.28	30.8	雌	金幸	平茂勝	401.0	53	7.8	7	A4	大崎市	登米市	仙台
1637	H23.11.28	31.1	雌	金幸	平茂勝	437.5	78	8.1	7	A4	大崎市	大崎市	仙台
1638	H23.11.28	29.8	去勢	第2平茂勝	金幸	550.5	62	8.0	7	A4	色麻町	白石市	仙台
1639	H23.11.28	31.0	去勢	百合茂	金幸	595.0	71	9.0	7	A4	大崎市	石巻市	仙台
1640	H23.11.29	29.7	去勢	福之国	隆桜	541.0	56	7.2	8	A5	東松島市	大和町	東京
1641	H23.11.29	33.7	雌	菊谷	安美金	392.0	58	7.0	8	A5	登米市	美里町	東京
1642	H23.11.30	30.8	去勢	勝忠平	北国7の3	550.5	62	8.1	8	B5	登米市	美里町	仙台
1643	H23.11.30	32.2	雌	北国7の8	平茂勝	488.5	60	8.3	7	A4	栗原市	大崎市	仙台
1644	H23.11.30	35.6	雌	北国7の8	菊谷	394.0	60	7.0	6	A4	栗原市		仙台
1645	H23.11.30	33.4	雌	平茂勝	紋次郎	493.5	78	8.0	11	A5	登米市	登米市	仙台
1646	H23.11.30	32.4	雌	平茂勝	安福165の9	527.5	61	9.2	11	A5	登米市	登米市	仙台
1647	H23.11.30	31.8	去勢	福桜(宮崎)	安平	467.0	70	7.5	9	A5	登米市	登米市	仙台
1648	H23.11.30	30.5	雌	平茂勝	第5平茂	449.0	70	7.3	9	A5	登米市	登米市	東京
1649	H23.12.1	32.4	去勢	百合茂	安平	556.5	72	8.5	12	A5	登米市	大崎市	仙台
1650	H23.12.1	29.8	去勢	北湖2	北国7の8	553.0	89	8.6	11	A5	石巻市	白石市	仙台
1651	H23.12.1	28.0	去勢	平茂勝	紋次郎	434.5	52	7.6	8	A5	栗原市	栗原市	仙台
1652	H23.12.1	29.9	去勢	金幸	平茂勝	596.0	51	8.7	4	B3	美里町	村田町	仙台
1653	H23.12.1	34.4	雌	第2波茂	茂重波	492.0	55	7.1	4	B3	美里町	白石市	東京
1654	H23.12.2	26.5	去勢	平茂勝	紋次郎	373.5	59	6.0	11	A5	登米市	登米市	仙台
1655	H23.12.2	30.4	雌	第2波茂	茂勝	410.5	72	7.4	8	A4	登米市	大崎市	仙台
1656	H23.12.2	29.8	去勢	北国7の8	紋次郎	447.5	61	7.7	6	A4	大崎市	川崎町	仙台
1657	H23.12.2	29.6	雌	茂勝	平茂勝	415.0	73	8.2	8	A5	涌谷町	石巻市	仙台
1658	H23.12.2	34.6	去勢	金幸	平茂勝	477.5	70	8.1	11	A5	南三陸町		仙台
1659	H23.12.2	34.7	雌	福栄	北国7の8	431.0	60	6.9	4	A3	石巻市	美里町	仙台
1660	H23.12.2	31.7	去勢	勝忠平	第2波茂	498.0	78	8.2	9	A5	登米市	登米市	仙台
1661	H23.12.2	31.8	去勢	第2平茂勝	安平	507.0	83	9.1	10	A5	登米市	登米市	仙台
1662	H23.12.2	29.4	去勢	平茂勝	神高福	510.0	52	8.0	5	A4	石巻市	大和町	東京
1663	H23.12.2	30.4	雌	福桜(宮崎)	安平	502.0	78	8.6	10	A5	登米市	大郷町	東京
1664	H23.12.2	29.1	雌	平茂勝	忠福	395.0	63	6.7	6	A4	登米市	登米市	東京
1665	H23.12.2	31.6	雌	茂波(事業団)	藤桜	456.0	66	8.1	5	A3	白石市	白石市	東京
1666	H23.12.5	31.4	去勢	金幸	平茂勝	599.5	79	9.6	10	A5	登米市	登米市	仙台
1667	H23.12.5	34.1	雌	平茂勝	紋次郎	382.5	63	7.5	10	A5	登米市	登米市	仙台
1668	H23.12.5	29.2	去勢	第6栄	第2波茂	481.5	67	8.2	10	A5	気仙沼市	大郷町	仙台
1669	H23.12.5	33.0	雌	安福栄	恒徳	431.0	56	7.5	8	A5	白石市	大崎市	東京
1670	H23.12.5	31.7	雌	福之国	安平	422.0	59	6.5	11	A5	栗原市	大崎市	東京
1671	H23.12.6	32.0	去勢	安福165の9	福昌	487.5	77	7.6	8	A5	涌谷町	大崎市	仙台
1672	H23.12.6	31.2	去勢	平茂勝	神高福	531.0	57	8.2	8	A5	美里町	大崎市	仙台
1673	H23.12.6	29.8	去勢	平茂勝	茂勝	516.5	52	8.2	6	A4	栗原市	大崎市	仙台
1674	H23.12.6	30.8	去勢	平茂勝	金徳	579.5	60	8.6	6	A4	登米市	登米市	仙台
1675	H23.12.6	28.8	去勢	北国7の8	紋次郎	387.5	60	6.0	4	A3	大崎市	川崎町	仙台
1676	H23.12.6	29.7	去勢	茂勝	宮滝	522.0	83	9.6	8	A5	美里町	村田町	東京
1677	H23.12.6	31.0	雌	奥北茂	紋次郎	495.0	64	8.0	6	A4	登米市	川崎町	東京
1678	H23.12.6	30.8	去勢	平茂勝	神高福	559.0	69	8.1	9	A5	栗原市	栗原市	東京
1679	H23.12.7	28.3	雌	北国7の8	紋次郎	428.0	63	7.6	8	A5	石巻市	東松島市	仙台
1680	H23.12.7	28.1	去勢	平茂勝	紋次郎	560.0	68	8.2	6	A4	大和町	白石市	仙台
1681	H23.12.7	34.4	去勢	北国7の8	糸秀	472.5	51	6.3	5	A3	仙台市		仙台
1682	H23.12.7	34.8	去勢	第2平茂勝	第2波茂	542.5	65	7.8	7	A4	登米市		仙台
1683	H23.12.7	31.9	雌	平茂勝	忠福	413.0	74	7.2	7	A4	美里町	美里町	仙台
1684	H23.12.7	31.5	雌	平茂勝	神高福	453.5	46	7.2	5	B3	登米市	登米市	仙台
1685	H23.12.7	32.6	去勢	平茂勝	高栄	421.0	60	7.0	7	A4	登米市		仙台
1686	H23.12.7	33.2	去勢	平茂勝	菊谷	551.0	73	8.0	9	A5	気仙沼市	美里町	東京
1687	H23.12.7	32.0	去勢	平茂勝	第5隼福	655.0	67	8.6	9	A5	涌谷町	美里町	東京
1688	H23.12.7	34.6	去勢	安美勝	安平	509.0	77	7.1	8	A5	東松島市	大崎市	東京
1689	H23.12.7	31.9	去勢	金幸	平茂勝	519.0	63	7.9	7	A4	涌谷町	涌谷町	東京
1690	H23.12.8	30.4	去勢	茂勝栄	第2波茂	538.5	59	7.4	5	A3	栗原市	大崎市	仙台
1691	H23.12.8	31.4	雌	茂糸波	安平	413.5	70	7.1	8	A4	大崎市	大崎市	仙台
1692	H23.12.8	31.2	去勢	平茂勝	忠福	543.0	71	8.7	8	A5	石巻市	角田市	仙台

茂洋枝肉成績一覽

H26.7.9 作成

宮城県畜産試験場

No.	販売日	出荷月齢	性別	母の父	母方祖父	枝肉重量	ロース芯面積	バラの厚さ	BMS No.	等級	産地	肥育地	出荷先
1693	H23.12.8	32.2	去勢	北国7の8	安福165の9	488.0	56	6.3	5	A4	登米市	角田市	東京
1694	H23.12.8	32.5	去勢	茂糸桜	菊谷	534.0	64	8.1	6	A4	大崎市	角田市	東京
1695	H23.12.8	32.8	去勢	安平	糸秀	532.0	77	7.6	9	A5	大崎市	白石市	東京
1696	H23.12.8	31.5	去勢	安茂勝	紋次郎	500.0	65	8.4	9	A5	大崎市	石巻市	東京
1697	H23.12.8	29.9	雌	茂糸桜	奥茂	387.0	54	7.2	9	A5	美里町	石巻市	東京
1698	H23.12.9	30.5	去勢	茂勝	平茂勝	468.0	59	7.3	8	A4	栗原市	川崎町	仙台
1699	H23.12.9	33.2	去勢	勝忠平	糸秀	529.0	76	9.8	12	A5	栗原市	登米市	仙台
1700	H23.12.9	31.2	雌	平茂勝	糸藤(鹿兒島)	363.5	59	7.0	7	A4	色麻町	大崎市	仙台
1701	H23.12.9	29.4	去勢	北国7の8	茂重波	484.0	57	8.1	6	A4	登米市	川崎町	仙台
1702	H23.12.9	30.5	去勢	紋次郎	糸光	548.0	65	8.1	6	A4	大崎市	大衡村	東京
1703	H23.12.9	28.2	去勢	安平	隆桜	527.0	65	7.5	6	A4	登米市	大和町	東京
1704	H23.12.9	29.0	雌	平茂勝	安平	479.0	53	7.1	9	A5	登米市	大郷町	東京
1705	H23.12.9	31.7	雌	平茂勝	忠福	453.0	75	7.3	7	A4	登米市	大郷町	東京
1706	H23.12.9	29.6	去勢	菊谷	福昌	464.0	60	8.4	7	A4	加美町	色麻町	東京
1707	H23.12.9	29.8	去勢	平茂勝	神高福	524.0	63	8.9	9	A5	丸森町	加美町	東京
1708	H23.12.10	30.3	去勢	奥北茂	茂糸桜	459.0	59	8.0	7	A4	登米市	登米市	東京
1709	H23.12.10	30.8	雌	奥北茂	平茂勝	391.0	59	7.6	9	A5	登米市	石巻市	東京
1710	H23.12.12	31.2	去勢	勝忠平	平茂勝	601.5	74	9.6	11	A5	加美町		仙台
1711	H23.12.12	33.2	去勢	茂糸桜	茂勝	478.0	75	7.5	9	A5	涌谷町		仙台
1712	H23.12.12	29.6	去勢	安平	隆桜	486.5	59	6.5	7	A4	栗原市	大崎市	仙台
1713	H23.12.12	33.3	雌	安平照	第1花国	432.5	71	8.3	9	A5	東松島市	石巻市	仙台
1714	H23.12.12	30.0	去勢	北国7の8	紋次郎	565.5	77	9.2	8	A5	大崎市		仙台
1715	H23.12.12	33.3	去勢	平茂勝	紋次郎	530.5	70	8.2	10	A5	栗原市	登米市	仙台
1716	H23.12.12	30.8	雌	奥北茂	平茂勝	401.0	59	7.1	7	A4	登米市	登米市	仙台
1717	H23.12.12	29.3	去勢	平茂勝	金幸	442.0	55	7.5	4	A3	大崎市	川崎町	仙台
1718	H23.12.12	28.6	去勢	勝忠平	金幸	532.5	60	8.7	10	A5	栗原市		仙台
1719	H23.12.12	38.8	雌	茂勝	第1花国	377.5	55	6.2	3	A2	色麻町	涌谷町	仙台
1720	H23.12.12	31.4	雌	美津福	平茂勝	391.0	59	6.7	10	A5	石巻市	石巻市	仙台
1721	H23.12.12	29.5	去勢	第1花国	美津福	454.0	58	7.2	9	A5	涌谷町	登米市	仙台
1722	H23.12.12	34.2	雌	北国7の8	紋次郎	461.0	58	7.3	7	A4	大崎市	蔵王町	東京
1723	H23.12.12	35.0	去勢	神勝福	第2波茂	491.0	48	7.0	6	B4	大崎市	大崎市	東京
1724	H23.12.12	32.1	雌	奥茂	安美金	332.0	50	7.1	3	A2	美里町	美里町	東京
1725	H23.12.12	32.1	雌	第2波茂	茂重波	438.0	72	8.3	11	A5	大崎市	大崎市	東京
1726	H23.12.13	30.6	雌	茂勝	北国7の8	343.5	62	6.2	9	A5	石巻市	大崎市	仙台
1727	H23.12.13	29.6	雌	百合茂	紋次郎	403.0	68	7.3	7	A4	大崎市	大崎市	仙台
1728	H23.12.13	30.6	去勢	安平	隆桜	476.0	77	7.2	8	A5	南三陸町	東松島市	東京
1729	H23.12.13	30.4	去勢	第1花国	雪国	491.0	68	6.2	8	A5	大崎市	東松島市	東京
1730	H23.12.13	30.7	去勢	美津照	平茂勝	502.0	61	6.8	6	A4	石巻市	東松島市	東京
1731	H23.12.13	30.0	雌	平茂勝	紋次郎	428.0	51	7.3	5	B3	涌谷町	東松島市	東京
1732	H23.12.13	29.9	雌	勝緑	平茂勝	434.0	64	8.3	6	A4	美里町	石巻市	東京
1733	H23.12.14	34.4	去勢	茂糸波	第2波茂	477.0	71	8.6	10	A5	登米市	登米市	仙台
1734	H23.12.14	33.7	去勢	安平	隆桜	435.0	57	6.4	7	A4	白石市	登米市	仙台
1735	H23.12.14	29.8	去勢	茂重波	安平	436.0	65	7.6	10	A5	登米市	登米市	仙台
1736	H23.12.14	31.1	去勢	福之国	隆桜	452.5	71	7.6	6	A4	登米市	登米市	仙台
1737	H23.12.14	30.3	雌	平茂勝	福桜(宮崎)	401.0	67	7.2	9	A5	色麻町	登米市	仙台
1738	H23.12.14	28.6	雌	平茂勝	但馬福	423.0	74	7.0	9	A5	気仙沼市	東松島市	仙台
1739	H23.12.14	31.2	雌	平茂勝	福昌	384.5	58	6.8	5	A3	石巻市	東松島市	仙台
1740	H23.12.14	31.1	去勢	平茂勝	福昌	574.0	62	9.3	7	A4	大衡村	大崎市	仙台
1741	H23.12.14	32.5	去勢	平茂勝	第5集福	527.0	65	9.5	7	A4	美里町		仙台
1742	H23.12.14	29.4	去勢	北国7の8	菊谷	571.0	70	9.0	9	A5	栗原市	登米市	仙台
1743	H23.12.14	31.0	去勢	第2波茂	茂重波	493.0	66	8.9	11	A5	栗原市	大崎市	東京
1744	H23.12.14	33.0	雌	平茂勝	北国7の8	520.0	63	8.0	8	A5	栗原市	白石市	東京
1745	H23.12.15	33.8	去勢	北国7の8	安美金	484.5	71	8.1	10	A5	大崎市		仙台
1746	H23.12.15	33.9	去勢	平茂勝	菊谷	394.5	55	7.5	8	A4	美里町		仙台
1747	H23.12.15	32.2	去勢	第2波茂	北国7の8	454.5	57	7.4	4	A3	大崎市	石巻市	仙台
1748	H23.12.15	31.3	去勢	北光	賢深	507.5	61	7.2	5	A3	白石市	名取市	仙台
1749	H23.12.15	32.5	去勢	平茂勝	敏光6	408.5	40	5.5	3	B2	栗原市	栗原市	仙台
1750	H23.12.15	33.1	去勢	第1花国	北国7の8	505.5	69	7.6	9	A5	栗原市	栗原市	仙台
1751	H23.12.15	34.0	去勢	藤桜	賢晴	521.0	68	8.1	8	A5	登米市		仙台
1752	H23.12.15	30.2	去勢	北国7の8	平茂勝	544.5	60	8.6	8	A5	登米市		仙台
1753	H23.12.15	35.5	去勢	奥北茂	紋次郎	450.0	60	8.0	6	A4	大崎市	涌谷町	東京
1754	H23.12.16	30.5	去勢	高栄	茂重波	478.5	62	7.5	9	A5	白石市		仙台
1755	H23.12.16	30.4	去勢	茂勝	平茂勝	546.0	78	9.8	11	A5	丸森町	亘理町	仙台
1756	H23.12.16	32.7	雌	茂重波	菊照土井	358.0	63	6.2	8	A5	登米市		仙台
1757	H23.12.16	28.7	去勢	北国7の8	紋次郎	504.0	51	7.0	4	A3	栗原市	大和町	仙台
1758	H23.12.16	30.5	去勢	平茂勝	忠福	523.5	70	8.8	10	A5	大崎市	白石市	仙台
1759	H23.12.16	29.5	去勢	平茂勝	紋次郎	509.5	70	7.3	9	A5	美里町	村田町	仙台
1760	H23.12.16	32.5	去勢	安福165の9	茂重波	454.5	54	6.0	7	A4	気仙沼市		仙台
1761	H23.12.16	33.3	雌	安谷	茂重波	457.0	63	7.0	9	A5	美里町	南三陸町	東京
1762	H23.12.16	29.4	去勢	平茂勝	茂勝	522.0	52	8.0	4	A3	丸森町	大和町	東京
1763	H23.12.19	32.6	去勢	金幸	神高福	531.5	75	9.0	9	A5	大崎市	大崎市	仙台
1764	H23.12.19	31.6	雌	神勝福	平茂勝	377.5	62	8.0	9	A5	丸森町	大崎市	仙台
1765	H23.12.19	30.7	雌	平茂勝	茂重波	366.0	50	6.7	6	A4	加美町	大崎市	仙台
1766	H23.12.19	31.3	雌	茂糸桜	安福165の9	392.5	67	6.9	6	A4	登米市	大崎市	仙台
1767	H23.12.19	31.6	去勢	平茂勝	景藤	576.5	65	11.2	9	A5	登米市	石巻市	仙台
1768	H23.12.19	28.2	去勢	茂勝	第2波茂	506.0	76	8.0	9	A5	大崎市	白石市	仙台
1769	H23.12.19	30.8	去勢	菊安舞鶴	福昌	499.0	70	8.2	9	A5	登米市	登米市	仙台
1770	H23.12.19	30.3	去勢	第2波茂	北国7の8	497.5	64	7.9	9	A5	涌谷町		仙台
1771	H23.12.19	28.3	去勢	北国7の8	紋次郎	504.0	59	8.0	3	A2	登米市	大和町	仙台
1772	H23.12.19	32.1	去勢	菊安(事業団)	深晴	518.0	62	8.8	6	A4	白石市	白石市	東京
1773	H23.12.19	32.0	去勢	南安平	奥北茂	498.0	56	8.3	5	A3	涌谷町	白石市	東京
1774	H23.12.20	29.5	去勢	平茂勝	恒徳	627.5	73	9.0	10	A5	登米市	登米市	仙台
1775	H23.12.20	34.0	去勢	勝忠平	第5集福	515.5	52	8.2	6	A4	栗原市	登米市	仙台
1776	H23.12.20	30.7	去勢	安福栄	藤桜	569.5	57	8.2	4	A3	白石市	大崎市	仙台
1777	H23.12.20	31.7	去勢	北国7の8	宝勝	505.0	59	7.5	4	A3	加美町	大崎市	仙台
1778	H23.12.20	30.7	雌	奥北茂	百合茂	447.0	68	7.1	9	A5	登米市	大崎市	仙台
1779	H23.12.20	31.2	雌	金幸	神高福	442.5	74	8.4	8	A5	登米市	大崎市	仙台
1780	H23.12.20	36.0	雌	安茂勝	茂重波	404.0	71	7.3	10	A5	栗原市	石巻市	仙台
1781	H23.12.21	30.2	去勢	北国7の8	安福165の9	560.0	64	9.0	7	A4	石巻市	大和町	仙台
1782	H23.12.21	32.4	去勢	平茂勝	神高福	519.0	74	8.2	8	A5	南三陸町	南三陸町	仙台
1783	H23.12.21	33.9	去勢	平茂勝	菊谷	481.0	61	7.8	10	A5	美里町	南三陸町	仙台
1784	H23.12.21	30.2	去勢	百合茂	金幸	515.5	69	8.4	8	A5	登米市	登米市	仙台
1785	H23.12.21	31.7	雌	金幸	宝政	455.0	69	7.7	6	A4	登米市	登米市	仙台
1786	H23.12.21	34.8	去勢	安糸福	平茂勝	432.0	72	7.7	10	A5	栗原市	登米市	仙台

茂洋枝肉成績一覽

H26.7.9 作成

宮城県畜産試験場

No.	販売日	出荷月齢	性別	母の父	母方祖父	枝肉重量	ロース芯面積	バラの厚さ	BMS No.	等級	産地	肥育地	出荷先
1787	H23.12.21	30.7	去勢	第2平茂勝	紋次郎	494.5	67	8.0	9	A5	登米市	川崎町	仙台
1788	H23.12.21	30.4	雌	茂勝	平茂勝	373.0	56	7.0	8	A5	白石市	石巻市	東京
1789	H23.12.21	30.7	雌	茂糸波	谷茂(事業団)	413.0	59	7.8	8	A5	石巻市	石巻市	東京
1790	H23.12.21	30.2	雌	紋次郎	安谷	409.0	59	8.0	9	A5	石巻市	石巻市	東京
1791	H23.12.22	31.7	去勢	第2波茂	茂重波	402.0	66	7.2	6	A4	登米市	登米市	仙台
1792	H23.12.22	33.3	雌	第1花国	安福165の9	354.5	49	7.8	6	A4	登米市	登米市	仙台
1793	H23.12.22	31.6	去勢	第1花国	安金	508.0	57	7.6	6	A4	栗原市	大崎市	仙台
1794	H23.12.22	33.0	雌	北国7の8	茂重波	380.5	54	7.0	6	A4	大崎市	大崎市	仙台
1795	H23.12.22	31.2	雌	恒徳	糸光◆	357.0	64	7.8	7	A4	大崎市	大崎市	仙台
1796	H23.12.22	30.1	去勢	安平	隆桜	579.5	82	9.5	8	A5	加美町	角田市	仙台
1797	H23.12.22	31.1	去勢	平茂勝	北国7の8	471.0	61	8.7	10	A5	色麻町	加美町	東京
1798	H23.12.22	32.7	去勢	安茂勝	安平	473.0	48	7.6	7	B4	加美町	角田市	東京
1799	H23.12.22	31.7	去勢	茂勝	菊谷	554.0	59	8.2	5	B4	石巻市	白石市	東京
1800	H23.12.22	30.7	雌	平茂勝	紋次郎	412.0	50	7.5	7	B4	山元町	登米市	東京
1801	H23.12.22	31.0	雌	照美	奥茂	395.0	60	8.3	8	A5	登米市	登米市	東京
1802	H23.12.22	33.1	雌	茂勝栄	茂勝	495.0	79	9.4	11	A5	登米市	登米市	東京
1803	H23.12.23	35.6	去勢	福之国	上福	406.0	57	6.4	9	A5	気仙沼市	登米市	仙台
1804	H23.12.23	30.2	去勢	平茂勝	安平	560.5	85	9.2	11	A5	加美町		仙台
1805	H23.12.23	30.6	去勢	茂勝	菊谷	412.0	55	7.1	6	A4	白石市	石巻市	仙台
1806	H23.12.23	29.6	去勢	茂糸波	茂重波	370.0	58	7.5	5	A3	登米市	栗原市	仙台
1807	H23.12.23	32.7	雌	平茂勝	神高福	470.0	57	7.7	7	A4	登米市	白石市	東京
1808	H23.12.24	29.4	去勢	平茂勝	紋次郎	593.0	61	9.3	8	A5	栗原市	大和町	東京
1809	H23.12.26	31.0	去勢	金幸	糸晴(佐賀)	525.5	62	6.7	9	A5	大崎市	大崎市	仙台
1810	H23.12.26	30.9	去勢	北国7の8	福昌	511.5	56	7.0	7	A4	登米市	大崎市	仙台
1811	H23.12.26	31.7	去勢	平茂勝	神高福	559.0	57	8.2	4	B3	涌谷町		仙台
1812	H23.12.26	31.7	雌	勝忠平	安平	453.0	81	7.5	11	A5	登米市	大崎市	仙台
1813	H23.12.27	35.7	去勢	茂糸波	菊谷	453.0	63	7.4	8	A5	登米市		仙台
1814	H23.12.27	33.4	去勢	北国7の8	第20平茂	458.5	74	7.8	10	A5	涌谷町	涌谷町	仙台
1815	H23.12.27	28.3	去勢	北国7の8	花桜	462.0	44	6.8	4	B3	大崎市	村田町	仙台
1816	H23.12.27	29.8	去勢	平茂勝	忠福	582.0	66	7.0	8	A5	石巻市	石巻市	東京
1817	H23.12.27	30.6	雌	平茂勝	紋次郎	470.0	68	7.6	8	A5	栗原市	東松島市	東京
1818	H23.12.27	31.7	去勢	平茂勝	茂勝	485.0	52	8.3	4	A3	涌谷町	角田市	東京
1819	H23.12.28	30.4	去勢	第1花国	高栄	551.5	64	9.2	9	A5	栗原市	大崎市	仙台
1820	H23.12.28	31.0	雌	茂糸桜	波茂	373.5	56	7.7	6	A4	気仙沼市	大崎市	仙台
1821	H23.12.28	29.6	去勢	福栄	北国7の8	498.5	73	9.2	8	A5	涌谷町		仙台
1822	H23.12.28	29.0	去勢	福栄	安平	416.5	77	7.7	6	A3	加美町	大崎市	仙台
1823	H23.12.28	31.6	去勢	第2波茂	高栄	522.0	77	8.8	10	A5	登米市		仙台
1824	H23.12.28	30.3	雌	勝忠平	安平	429.0	67	8.0	8	A5	栗原市	栗原市	東京
1825	H23.12.28	34.7	去勢	平茂勝	紋次郎	503.0	71	7.7	9	A5	涌谷町	涌谷町	東京
1826	H24.1.5	30.6	雌	平茂勝	紋次郎	475.5	70	8.6	8	A5	登米市	石巻市	仙台
1827	H24.1.5	26.5	去勢	安重福	奥茂	472.5	76	7.7	11	A5	涌谷町	東松島市	仙台
1828	H24.1.5	30.6	去勢	平茂勝	忠福	565.5	52	8.2	5	B4	登米市	大崎市	仙台
1829	H24.1.5	30.9	去勢	平茂勝	福之国	633.0	86	10.3	10	A5	栗原市	栗原市	仙台
1830	H24.1.5	30.1	去勢	平茂勝	茂糸波	548.5	77	7.7	9	A5	角田市		仙台
1831	H24.1.5	30.6	去勢	勝忠平	平茂勝	532.5	73	8.1	10	A5	登米市	登米市	仙台
1832	H24.1.5	31.0	雌	安平	福桜(宮崎)	458.0	60	8.8	9	A5	登米市	登米市	仙台
1833	H24.1.6	28.3	雌	平茂勝	茂勝	312.0	30	5.6	4	B2	大衡村	石巻市	仙台
1834	H24.1.6	29.3	去勢	平茂勝	安谷	428.5	49	7.6	4	A3	大崎市		仙台
1835	H24.1.6	30.1	去勢	北国7の8	紋次郎	566.5	61	8.5	7	A4	栗原市	大崎市	仙台
1836	H24.1.6	32.6	去勢	高栄	北国7の8	559.5	67	8.8	5	A3	大崎市	大崎市	仙台
1837	H24.1.6	31.3	去勢	茂糸波	紋次郎	516.0	51	8.2	6	B4	涌谷町	大崎市	仙台
1838	H24.1.6	32.1	去勢	平茂勝	第5隼福	518.0	67	8.3	9	A5	栗原市	大崎市	東京
1839	H24.1.6	29.7	去勢	平茂勝	谷秋	521.0	63	8.1	8	A5	登米市	登米市	東京
1840	H24.1.6	33.0	去勢	平茂勝	菊谷	471.0	63	7.8	9	A5	登米市	登米市	東京
1841	H24.1.10	33.8	雌	第2波茂	高栄	320.5	45	5.6	5	A3	大郷町	大崎市	仙台
1842	H24.1.10	30.1	去勢	金幸	平茂勝	538.5	72	8.0	10	A5	大崎市	大崎市	仙台
1843	H24.1.10	30.2	雌	宮福茂	菊谷	375.5	69	7.6	7	A4	登米市	石巻市	仙台
1844	H24.1.10	31.4	雌	福栄	北国7の8	330.0	48	5.2	5	A3	気仙沼市	石巻市	仙台
1845	H24.1.10	34.7	去勢	平茂勝	第15気高	488.0	67	9.2	10	A5	美里町		仙台
1846	H24.1.10	32.3	雌	勝忠平	神高福	398.5	56	7.3	7	A4	登米市	栗原市	仙台
1847	H24.1.10	29.9	去勢	糸福(鹿兒島)	平茂勝	593.0	68	8.4	9	A5	涌谷町		仙台
1848	H24.1.10	29.7	去勢	紋次郎	安平	553.0	79	7.6	11	A5	加美町	角田市	仙台
1849	H24.1.10	29.9	去勢	勝忠平	安平	509.0	77	8.2	9	A5	加美町	角田市	仙台
1850	H24.1.10	31.2	去勢	茂糸桜	安平	449.0	62	8.3	9	A5	加美町	角田市	東京
1851	H24.1.10	30.3	去勢	安福久	平茂勝	548.0	54	8.3	11	A5	栗原市	栗原市	東京
1852	H24.1.11	29.1	去勢	勝忠平	安平	570.0	73	8.3	9	A5	石巻市	石巻市	東京
1853	H24.1.11	30.7	去勢	福桜(宮崎)	安平	520.0	56	7.5	5	A4	東松島市	石巻市	東京
1854	H24.1.11	31.3	雌	茂勝栄	北国7の8	452.0	75	6.7	7	A4	涌谷町	東松島市	東京
1855	H24.1.12	33.6	雌			449.0	61	8.0	8	A5	登米市		仙台
1856	H24.1.12	30.2	去勢	茂勝	安福165の9	516.5	71	7.3	6	A4	加美町	石巻市	仙台
1857	H24.1.12	31.7	去勢	安福久	金幸	518.0	82	7.3	9	A5	栗原市	石巻市	仙台
1858	H24.1.12	29.6	雌	勝忠平	安福165の9	492.0	68	8.7	10	A5	加美町	大郷町	東京
1859	H24.1.12	32.1	去勢	第2波茂	平茂勝	496.0	61	7.6	9	A5	登米市	登米市	東京
1860	H24.1.12	30.8	去勢	平茂勝	奥茂	499.0	64	7.0	6	A4	登米市	登米市	東京
1861	H24.1.13	31.4	雌	金幸	勝忠平	420.0	63	7.3	9	A5	栗原市	大崎市	仙台
1862	H24.1.13	31.6	去勢	第2平茂勝	福之国	530.5	61	6.6	7	A4	登米市	登米市	仙台
1863	H24.1.13	29.0	去勢	平茂勝	紋次郎	609.5	76	10.3	10	A5	登米市		仙台
1864	H24.1.13	34.4	雌	茂糸波	紋次郎	420.0	59	7.3	6	A4	登米市		仙台
1865	H24.1.13	33.3	去勢	第2波茂	南波竹	466.0	59	7.3	7	A4	涌谷町	涌谷町	東京
1866	H24.1.13	30.6	去勢	平茂勝	茂糸波	566.0	65	8.3	6	A4	石巻市	大崎市	東京
1867	H24.1.13	31.2	去勢	北国7の8	紋次郎	526.0	57	7.4	6	A4	大崎市	大崎市	東京
1868	H24.1.13	32.6	雌	美津神	茂糸波	399.0	67	6.2	7	A4	白石市	大崎市	東京
1869	H24.1.13	30.7	雌	金幸	糸藤(鹿兒島)	501.0	61	7.3	6	A4	村田町	大崎市	東京
1870	H24.1.16	30.1	雌	北国7の8	丸優	411.5	68	7.4	10	A5	加美町	栗原市	仙台
1871	H24.1.16	30.4	去勢	金幸	平茂勝	600.0	68	8.7	9	A5	気仙沼市		仙台
1872	H24.1.16	32.0	去勢	茂勝	北国7の8	488.0	57	7.3	5	A4	白石市	白石市	東京
1873	H24.1.17	29.8	去勢	第2波茂	恒徳	515.5	71	8.4	7	A4	白石市	亶理町	仙台
1874	H24.1.17	30.3	去勢	茂糸波	紋次郎	439.0	46	6.8	3	B2	登米市	村田町	東京
1875	H24.1.18	34.0	去勢	平茂勝	神高福	580.5	64	10.5	9	A5	登米市	登米市	仙台
1876	H24.1.18	34.7	去勢	平茂勝	神高福	486.0	65	8.2	9	A5	気仙沼市	美里町	東京
1877	H24.1.19	35.4	去勢	紋次郎	初代14	469.5	60	8.2	4	A3	涌谷町		仙台
1878	H24.1.19	29.3	雌	平茂勝	菊谷	528.0	67	9.4	9	A5	大崎市	大郷町	東京
1879	H24.1.19	29.3	雌	安福165の9	茂重桜	414.0	58	7.2	7	A4	大衡村	大郷町	東京
1880	H24.1.19	30.1	雌	平茂勝	紋次郎	457.0	56	8.0	9	A5	加美町	大郷町	東京

茂洋枝肉成績一覽

H26.7.9 作成

宮城県畜産試験場

No.	販売日	出荷月齢	性別	母の父	母方祖父	枝肉重量	ロース芯面積	バラの厚さ	BMS No.	等級	産地	肥育地	出荷先
1881	H24.1.19	31.9	雌	北湖2	平茂勝	441.0	57	7.8	7	A4	石巻市	白石市	東京
1882	H24.1.20	31.2	雌	照美	安平	400.0	66	9.5	7	A4	東松島市	栗原市	仙台
1883	H24.1.20	30.8	去勢	百合茂	福桜(宮崎)	536.0	63	8.8	9	A5	登米市	石巻市	仙台
1884	H24.1.20	31.6	去勢	福谷福	秋重	418.0	45	6.4	6	B4	白石市	登米市	東京
1885	H24.1.20	24.7	去勢	平茂勝	第5隼福	421.0	66	6.7	7	A4	大崎市	登米市	東京
1886	H24.1.20	31.7	去勢	平茂勝	第5隼福	480.0	47	7.9	5	A3	南三陸町	南三陸町	東京
1887	H24.1.20	31.2	雌	平茂勝	茂重波	383.0	43	7.2	4	A3	栗原市		東京
1888	H24.1.23	30.7	雌	第2平茂勝	紋次郎	361.0	69	6.8	9	A5	大崎市	石巻市	仙台
1889	H24.1.23	34.4	雌	北国7の8	糸藤(岡山)	377.0	56	8.1	6	A4	大崎市		仙台
1890	H24.1.24	29.8	雌	奥北茂	第2波茂	417.0	60	8.3	8	A5	美里町	大崎市	仙台
1891	H24.1.24	33.3	去勢	茂糸波	紋次郎	473.0	66	8.7	7	A4	登米市		仙台
1892	H24.1.25	33.7	去勢	安平	茂重波	509.5	69	8.3	8	A5	登米市	登米市	仙台
1893	H24.1.25	34.6	去勢	平茂勝	神高福	440.0	64	6.7	5	A3	大崎市		仙台
1894	H24.1.25	34.4	去勢	金幸	平茂勝	537.5	66	7.8	9	A5	美里町	美里町	仙台
1895	H24.1.25	30.2	去勢	平茂勝	神高福	542.0	59	8.8	10	A5	色麻町	大崎市	仙台
1896	H24.1.25	31.3	雌	平茂勝	菊谷	399.0	65	7.7	8	A5	栗原市	大崎市	仙台
1897	H24.1.25	32.4	雌	福之国	安平	429.5	53	7.5	3	A2	加美町	大崎市	仙台
1898	H24.1.25	29.8	去勢	平茂勝	神高福	628.5	71	9.6	9	A5	加美町		仙台
1899	H24.1.25	30.6	雌	奥北茂	平茂勝	441.0	58	6.8	8	A5	登米市	登米市	東京
1900	H24.1.26	30.0	雌	菊安舞鶴	北国7の8	388.0	68	7.2	7	A4	大崎市	栗原市	仙台
1901	H24.1.26	31.2	去勢	奥北茂	福桜(宮崎)	482.5	62	7.7	8	A5	石巻市	石巻市	仙台
1902	H24.1.26	31.3	雌	茂勝	安平	429.5	67	7.3	9	A5	石巻市	石巻市	仙台
1903	H24.1.26	30.9	去勢	平茂勝	但馬福	544.5	65	8.8	5	A3	登米市	大河原町	仙台
1904	H24.1.27	30.9	雌	紋次郎	茂重波	375.5	60	7.0	4	A3	色麻町		仙台
1905	H24.1.31	31.9	雌	菊谷	北国7の8	512.5	62	7.8	8	A5	栗原市		仙台
1906	H24.1.31	31.4	去勢	金幸	平茂勝	502.0	58	7.7	10	A5	気仙沼市	東松島市	仙台
1907	H24.1.31	31.9	雌	美津福	福昌	456.0	49	6.6	3	B2	登米市	白石市	東京
1908	H24.1.31	31.6	雌	北国7の8	茂勝	491.0	68	7.4	9	A5	涌谷町	白石市	東京
1909	H24.1.31	31.2	雌	平茂勝	福昌	485.0	48	7.7	3	A2	栗原市	白石市	東京
1910	H24.2.1	31.8	去勢	平茂勝	秋重	538.0	59	8.1	6	B4	大崎市	大崎市	仙台
1911	H24.2.1	30.2	去勢	北平安	平茂勝	488.0	69	7.4	8	A5	大崎市	大崎市	仙台
1912	H24.2.1	30.7	雌	安平照	平茂勝	424.5	72	8.0	10	A5	気仙沼市	大崎市	仙台
1913	H24.2.1	32.7	去勢	安福165の9	菊谷	563.0	85	9.2	12	A5	石巻市	石巻市	仙台
1914	H24.2.1	30.6	去勢	北国7の8	安平	575.5	71	9.4	11	A5	丸森町	白石市	仙台
1915	H24.2.1	30.4	去勢	平茂勝	忠福	583.0	65	7.4	7	B4	涌谷町	石巻市	東京
1916	H24.2.1	31.5	去勢	平茂勝	神高福	572.0	62	8.6	9	A5	石巻市	石巻市	東京
1917	H24.2.1	31.2	去勢	勝忠平	安福165の9	610.0	75	8.4	11	A5	大崎市	石巻市	東京
1918	H24.2.1	30.5	去勢	第1花国	北国7の8	471.0	59	6.8	6	A4	涌谷町	東松島市	東京
1919	H24.2.1	30.9	去勢	福之国	平茂勝	548.0	66	7.5	10	A5	石巻市	石巻市	東京
1920	H24.2.1	30.5	雌	勝忠平	安平	424.0	57	7.3	9	A5	栗原市	石巻市	東京
1921	H24.2.1	30.4	雌	茂糸波	菊谷	430.0	65	7.2	11	A5	石巻市	石巻市	東京
1922	H24.2.1	31.1	去勢	平茂勝	紋次郎	458.0	55	7.3	10	A5	石巻市	石巻市	東京
1923	H24.2.1	30.5	雌	美津福	高栄	441.0	57	7.5	8	A5	色麻町	石巻市	東京
1924	H24.2.2	30.0	去勢	平茂勝	菊谷	577.0	59	8.5	8	A5	加美町	大郷町	東京
1925	H24.2.2	30.9	去勢	北国7の8	紋次郎	500.0	58	8.2	6	A4	山元町	登米市	東京
1926	H24.2.2	30.1	去勢	第2平茂勝	安平	573.0	58	8.1	11	A5	登米市	登米市	東京
1927	H24.2.2	30.5	去勢	平茂勝	金幸	566.0	63	7.9	7	A4	丸森町	登米市	東京
1928	H24.2.2	30.9	雌	北国7の8	紋次郎	410.0	65	7.0	7	A4	登米市	登米市	東京
1929	H24.2.2	30.3	雌	勝忠平	平茂勝	441.0	69	7.1	9	A5	登米市	登米市	東京
1930	H24.2.3	31.5	去勢	平茂勝	安福165の9	459.0	54	7.4	4	A3	栗原市	栗原市	東京
1931	H24.2.3	31.3	雌	奥北茂	平茂勝	462.0	58	7.6	6	A4	登米市	白石市	東京
1932	H24.2.3	31.8	雌	徳茂勝	北国7の8	477.0	47	7.2	3	B2	気仙沼市	白石市	東京
1933	H24.2.6	33.8	去勢	美津福	金幸	393.0	55	6.8	9	A5	丸森町	加美町	東京
1934	H24.2.7	30.5	去勢	安糸福	糸福(鹿見島)	600.0	75	8.7	8	A5	登米市	美里町	東京
1935	H24.2.7	30.4	去勢	勝忠平	福桜(宮崎)	577.0	76	9.4	10	A5	加美町	大崎市	東京
1936	H24.2.7	33.1	雌	金幸	平茂勝	434.0	49	8.2	5	A3	大崎市	大崎市	東京
1937	H24.2.8	30.6	去勢	勝忠平	北国7の8	549.0	74	9.0	11	A5	白石市	大崎市	仙台
1938	H24.2.8	33.8	雌	福谷福	糸福栄	415.0	74	8.2	10	A5	白石市	大崎市	仙台
1939	H24.2.8	32.3	雌	北国7の8	菊谷	434.0	66	7.5	5	A3	栗原市	大崎市	仙台
1940	H24.2.8	30.7	雌	平茂勝	安平	434.0	61	8.3	5	A3	石巻市	大崎市	仙台
1941	H24.2.8	31.6	去勢	百合茂	金幸	490.5	67	8.8	10	A5	登米市	石巻市	仙台
1942	H24.2.8	30.2	雌	繁奥	平茂勝	413.5	60	7.3	6	A3	石巻市	石巻市	仙台
1943	H24.2.8	31.7	去勢	安平	隆桜	503.0	70	10.1	9	A5	登米市	登米市	仙台
1944	H24.2.8	32.0	去勢	金幸	平茂勝	582.0	58	6.7	7	B4	南三陸町	白石市	東京
1945	H24.2.8	31.9	去勢	安平	賢治	550.0	62	7.8	4	A3	栗原市	白石市	東京
1946	H24.2.8	30.9	去勢	藤桜	賢深	517.0	59	8.3	9	A5	気仙沼市	村田町	東京
1947	H24.2.8	31.0	去勢	第1花国	菊谷	527.0	81	7.2	6	A4	登米市	村田町	東京
1948	H24.2.8	30.4	去勢	茂糸桜	雪国	561.0	75	6.6	9	A5	登米市	川崎町	東京
1949	H24.2.8	30.2	雌	安重福	谷吉	445.0	64	7.7	5	A4	大崎市	川崎町	東京
1950	H24.2.9	30.6	雌	安福栄	茂糸桜	471.5	65	8.0	8	A5	涌谷町	大崎市	仙台
1951	H24.2.9	31.7	雌	北国7の8	高栄	347.5	51	6.9	4	A3	栗原市	大崎市	仙台
1952	H24.2.9	31.1	雌	茂糸波	紋次郎	418.5	63	8.3	6	A4	加美町		仙台
1953	H24.2.9	28.4	去勢	紋次郎	北国7の8	560.0	73	8.3	6	A4	加美町		仙台
1954	H24.2.9	30.2	雌	福之国	糸福(大分)	410.0	48	7.4	6	B4	石巻市	東松島市	東京
1955	H24.2.10	33.3	去勢	北仁	平茂勝	536.0	58	7.7	7	A4	大崎市	大崎市	東京
1956	H24.2.13	30.1	雌	福之国	安平	439.5	54	8.2	7	A4	気仙沼市	登米市	仙台
1957	H24.2.13	29.7	去勢	平茂勝	神高福	497.0	47	8.1	5	A3	南三陸町	南三陸町	東京
1958	H24.2.13	30.0	去勢	宮福茂	紋次郎	438.0	59	8.1	8	A5	南三陸町	南三陸町	東京
1959	H24.2.13	31.0	去勢	奥茂	富光	391.0	52	7.5	7	A4	栗原市		東京
1960	H24.2.13	33.5	雌	北国7の8	菊谷	304.0	47	5.5	7	A4	栗原市		東京
1961	H24.2.14	31.9	去勢	平茂勝	安平	522.0	70	8.2	8	A5	栗原市	栗原市	仙台
1962	H24.2.14	31.9	雌	茂糸波	平茂勝	411.0	59	7.0	7	A4	栗原市	美里町	仙台
1963	H24.2.14	32.3	去勢	平茂勝	安谷福	519.0	63	8.4	6	A4	色麻町	登米市	仙台
1964	H24.2.14	28.7	去勢	平茂勝	紋次郎	617.0	58	8.3	7	A4	大崎市	大郷町	東京
1965	H24.2.14	32.0	去勢	福栄	糸藤(岡山)	547.0	63	8.4	6	A4	大崎市	角田市	東京
1966	H24.2.14	31.3	去勢	菊谷	和人	476.0	51	7.2	3	A2	石巻市	角田市	東京
1967	H24.2.15	27.1	去勢	平茂勝	神高福	458.0	59	7.6	4	A3	涌谷町	美里町	仙台
1968	H24.2.15	35.7	去勢	平茂勝	忠福	471.0	73	8.5	9	A5	大崎市		仙台
1969	H24.2.15	36.1	去勢	勝忠平	第2波茂	448.0	55	6.7	7	A4	加美町		仙台
1970	H24.2.15	35.3	去勢	茂糸波	第2波茂	461.5	61	8.9	7	A4	登米市		仙台
1971	H24.2.15	33.0	去勢	糸福(鹿見島)	平茂勝	499.5	74	9.2	11	A5	涌谷町	大崎市	仙台
1972	H24.2.15	31.3	雌	平茂勝	北国7の8	387.0	59	7.7	5	A3	栗原市	登米市	東京
1973	H24.2.15	31.0	去勢	北国7の8	平茂勝	557.0	72	8.4	9	A5	大衡村	登米市	東京
1974	H24.2.16	29.1	去勢	平茂勝	安福165の9	577.0	63	8.3	8	A5	丸森町		仙台

茂洋枝肉成績一覽

H26.7.9 作成

宮城県畜産試験場

No.	販売日	出荷月齢	性別	母の父	母方祖父	枝肉重量	ロース芯面積	バラの厚さ	BMS No.	等級	産地	肥育地	出荷先
1975	H24.2.16	31.2	去勢	平茂勝	紋次郎	526.5	72	7.7	9	A5	角田市		仙台
1976	H24.2.16	29.9	雌	北国7の8	茂勝	432.0	57	7.2	8	A5	加美町	石巻市	東京
1977	H24.2.20	30.7	去勢	松福美	茂重波	488.5	61	7.6	8	A5	登米市	登米市	仙台
1978	H24.2.20	29.7	去勢	第6栄	第1花国	432.5	81	8.6	11	A5	美里町	石巻市	仙台
1979	H24.2.21	30.3	去勢	福之国	安平	506.0	70	8.2	12	A5	大崎市		仙台
1980	H24.2.21	30.3	去勢	茂勝	安平	599.0	74	9.5	7	A4	加美町	石巻市	仙台
1981	H24.2.21	33.5	去勢	第1花国	福昌	498.0	52	7.5	6	B4	栗原市	栗原市	仙台
1982	H24.2.21	32.5	雌	奥北茂	福桜(宮崎)	447.0	64	6.2	8	B5	登米市	登米市	東京
1983	H24.2.21	30.3	雌	平茂勝	谷秋	474.0	49	7.8	6	A4	大崎市	登米市	東京
1984	H24.2.22	32.5	去勢	北国7の8	安福165の9	449.0	59	8.3	9	A5	栗原市	登米市	仙台
1985	H24.2.22	30.2	去勢	百合茂	安平	489.0	66	8.4	9	A5		大崎市	仙台
1986	H24.2.22	29.7	雌	第2波茂	茂重波	376.0	57	7.3	7	A4	色麻町	大崎市	仙台
1987	H24.2.22	33.2	去勢	平茂勝	北国7の8	556.5	51	7.5	4	B3	栗原市	蔵王町	仙台
1988	H24.2.22	32.6	雌	平茂勝	北国7の8	505.5	62	8.2	4	A3	色麻町	石巻市	仙台
1989	H24.2.22	30.1	去勢	第1花国	安波	465.0	65	7.5	5	A3	山元町	川崎町	仙台
1990	H24.2.22	33.6	去勢	茂糸波	平茂勝	451.0	69	8.7	10	A5	涌谷町	涌谷町	東京
1991	H24.2.23	29.4	去勢	茂勝	平茂勝	541.5	74	9.2	9	A5	加美町	亘理町	仙台
1992	H24.2.23	31.2	去勢	平茂勝	福昌	481.5	69	8.3	6	A4	加美町	角田市	仙台
1993	H24.2.23	30.2	雌	平茂勝	福昌	425.0	47	7.6	5	B3	大崎市	白石市	東京
1994	H24.2.23	30.0	雌	平茂勝	北国7の8	497.0	67	9.8	6	A4	栗原市	白石市	東京
1995	H24.2.23	30.9	去勢	福栄	茂糸波	549.0	68	7.3	10	A5	気仙沼市	石巻市	東京
1996	H24.2.24	31.4	去勢	福栄	第7系桜	521.5	49	8.3	4	A3	丸森町		仙台
1997	H24.2.24	32.7	雌	勝忠平	茂糸波	411.0	59	7.3	9	A5	石巻市	美里町	東京
1998	H24.2.24	32.2	雌	福栄	平茂勝	426.0	52	6.5	9	A5	大崎市	美里町	東京
1999	H24.2.24	32.8	去勢	第2波茂	平茂勝	468.0	56	7.6	6	A4	大崎市	美里町	東京
2000	H24.2.24	32.4	去勢	平茂勝	第5隼福	514.0	57	7.8	9	A5	大崎市	美里町	東京
2001	H24.2.27	30.0	去勢	美津照	平茂勝	472.0	58	7.2	8	A5	石巻市	東松島市	東京
2002	H24.2.27	31.0	雌	福栄	安平	408.0	47	7.5	9	A5	加美町	石巻市	東京
2003	H24.2.27	32.6	雌	平茂勝	紋次郎	493.0	50	9.1	9	A5	栗原市	石巻市	東京
2004	H24.2.27	31.4	雌	第2平茂勝	安福165の9	474.0	82	8.3	9	A5	登米市	大崎市	東京
2005	H24.2.28	36.6	去勢	平茂勝	谷秋	446.0	61	7.3	5	A3	気仙沼市		仙台
2006	H24.2.28	32.4	去勢	第2波茂	紋次郎	430.0	57	6.5	8	A4	大崎市		仙台
2007	H24.2.28	32.1	去勢	第2波茂	茂勝	472.5	71	7.4	10	A5	美里町		仙台
2008	H24.2.28	33.4	雌	金幸	平茂勝	478.5	64	8.8	6	A4		登米市	仙台
2009	H24.2.29	31.1	去勢	第6栄	茂糸波	471.5	65	8.2	10	A5	東松島市	登米市	仙台
2010	H24.2.29	30.7	去勢	第2波茂	茂重波	482.5	65	7.5	6	A4	大崎市	大崎市	仙台
2011	H24.2.29	30.6	去勢	平茂勝	菊谷	478.0	58	7.3	9	A5	大衡村	大崎市	仙台
2012	H24.2.29	30.2	去勢	北国7の8	紋次郎	556.0	71	7.8	6	A4	登米市	大崎市	仙台
2013	H24.2.29	29.0	去勢	金幸	平茂勝	490.0	67	8.7	8	A5	石巻市	大崎市	仙台
2014	H24.2.29	32.6	雌	北国7の8	安福165の9	432.0	65	7.7	10	A5	石巻市	石巻市	仙台
2015	H24.2.29	31.3	雌	北国7の8	茂重波	430.5	62	7.8	8	A5	丸森町		仙台
2016	H24.2.29	32.9	去勢	北国7の8	紋次郎	497.5	67	8.6	8	A4	登米市	登米市	仙台
2017	H24.2.29	32.2	去勢	藤平茂(事業団)	茂重波	609.5	71	9.8	7	A4	登米市	角田市	仙台
2018	H24.2.29	30.2	去勢	平茂勝	紋次郎	468.0	53	8.3	7	A4	登米市	登米市	東京
2019	H24.3.1	30.9	雌	茂糸波	紋次郎	367.0	61	6.2	5	A3	登米市		仙台
2020	H24.3.1	30.5	雌	第2波茂	奥茂	397.0	57	6.5	5	A3	登米市		仙台
2021	H24.3.1	33.8	雌	平茂勝	北国7の8	444.0	58	7.6	8	A5	柴田町	蔵王町	東京
2022	H24.3.2	28.8	去勢	平茂勝	忠福	462.0	53	7.4	6	A4	石巻市	大郷町	東京
2023	H24.3.2	34.9	雌	勝忠平	平茂勝	488.0	45	6.7	8	B4	石巻市	大崎市	東京
2024	H24.3.5	35.1	雌	紋次郎	茂重波	363.5	70	7.6	8	A5	大崎市	大崎市	仙台
2025	H24.3.5	31.3	雌	第2平茂勝	北国7の8	414.0	52	7.2	7	A4	石巻市	登米市	東京
2026	H24.3.5	34.4	去勢	百合茂	美津福	542.0	71	6.7	9	A5	登米市	登米市	東京
2027	H24.3.5	31.1	去勢	茂糸波	安福165の9	462.0	63	7.0	7	A4	登米市	登米市	東京
2028	H24.3.5	30.9	去勢	勝忠平	安平	515.0	66	7.4	9	A5	登米市	登米市	東京
2029	H24.3.5	31.3	雌	茂糸桜	第1花国	446.0	59	7.5	9	A5	登米市	登米市	東京
2030	H24.3.6	31.1	雌	勝緑	平茂勝	402.0	58	7.6	8	A5	石巻市	石巻市	東京
2031	H24.3.6	30.3	雌	照美	北国7の8	348.0	57	6.6	9	A5	栗原市	石巻市	東京
2032	H24.3.7	29.8	去勢	百合茂	第5隼福	513.5	61	7.6	4	A3	丸森町	大崎市	仙台
2033	H24.3.7	30.3	去勢	平茂勝	北国7の8	605.0	55	8.5	6	A4	栗原市		仙台
2034	H24.3.7	30.9	雌	安糸福	金幸	421.0	72	7.1	10	A5	丸森町	大崎市	仙台
2035	H24.3.7	30.4	雌	紋次郎	菊谷	377.0	52	7.0	5	A3	石巻市	大崎市	仙台
2036	H24.3.7	32.2	雌	糸福(鹿兒島)	安平	407.0	62	8.3	10	A5	登米市	大崎市	仙台
2037	H24.3.7	31.9	去勢	平茂勝	神高福	485.0	67	9.0	9	A5	登米市	登米市	仙台
2038	H24.3.7	32.5	去勢	北国7の8	安福(岐阜)	537.5	78	9.3	11	A5	登米市	登米市	仙台
2039	H24.3.7	32.1	去勢	安茂勝	北国7の8	513.0	55	7.8	5	A4	美里町	大崎市	東京
2040	H24.3.7	29.7	去勢	平茂勝	谷照(鹿兒島)	586.0	62	8.2	6	A4	大崎市	美里町	東京
2041	H24.3.7	30.7	去勢	茂勝	安平	533.0	63	7.9	8	A5	石巻市	大崎市	東京
2042	H24.3.7	31.9	去勢	紋次郎	茂重波	492.0	47	6.9	4	B3	加美町	角田市	東京
2043	H24.3.7	32.0	去勢	平茂勝	忠福	534.0	59	7.9	9	A5	気仙沼市	角田市	東京
2044	H24.3.8	31.7	去勢	金幸	神高福	490.5	49	7.5	4	A3	登米市	大崎市	仙台
2045	H24.3.8	31.4	雌	金幸	平茂勝	494.0	77	7.5	10	A5	大崎市	大崎市	仙台
2046	H24.3.8	34.1	雌	安福165の9	紋次郎	420.5	63	7.7	4	A3	石巻市	美里町	仙台
2047	H24.3.8	31.0	雌	福桜(宮崎)	糸秀	398.5	53	7.6	4	A3	登米市		仙台
2048	H24.3.8	30.3	雌	第2波茂	安福165の9	359.5	65	6.6	8	A5	登米市		仙台
2049	H24.3.8	31.0	雌	紋次郎	神哲9	436.5	61	7.8	5	A4	登米市		仙台
2050	H24.3.9	34.6	去勢	紋次郎	糸福(大分)	462.5	64	7.5	10	A5	登米市	大崎市	仙台
2051	H24.3.9	31.2	雌	平茂勝	谷秋	491.0	66	8.2	8	A5	気仙沼市	南三陸町	東京
2052	H24.3.9	31.5	雌	貴安福	北国7の9	430.0	55	7.8	4	B3	涌谷町	南三陸町	東京
2053	H24.3.13	29.3	雌	奥北茂	北国7の8	371.0	48	8.0	5	A4	石巻市	東松島市	仙台
2054	H24.3.13	29.0	雌	高栄	北国7の8	438.5	67	8.8	7	A4	大崎市	東松島市	仙台
2055	H24.3.13	31.1	去勢	第2波茂	神桜の10	531.5	53	9.6	4	A3	美里町		仙台
2056	H24.3.13	30.8	去勢	平茂勝	紋次郎	581.0	67	8.3	9	A5	蔵王町	白石市	仙台
2057	H24.3.13	33.2	去勢	平茂勝	神高福	573.0	64	7.5	8	A5	登米市	登米市	東京
2058	H24.3.13	30.4	去勢	千代桜	茂糸桜	509.0	67	8.5	8	A5	登米市	登米市	東京
2059	H24.3.14	37.3	雌	福栄	糸光◆	317.0	61	6.0	5	A3	登米市	登米市	仙台
2060	H24.3.14	30.9	去勢	茂勝	第1花国	517.5	75	8.3	7	A4	大崎市	大崎市	仙台
2061	H24.3.14	31.1	去勢	金幸	平茂勝	534.0	73	8.3	7	A4	栗原市	大崎市	仙台
2062	H24.3.14	30.2	去勢	平茂勝	北国7の8	580.5	69	9.3	6	A4	白石市	大崎市	仙台
2063	H24.3.14	30.8	雌	第2波茂	茂勝	327.5	48	5.9	4	A2	涌谷町	大崎市	仙台
2064	H24.3.14	31.7	去勢	平茂勝	神高福	479.0	63	7.8	9	A5	気仙沼市	蔵王町	仙台
2065	H24.3.14	30.3	去勢	北国7の8	茂重波	499.0	69	7.8	10	A5	加美町	色麻町	東京
2066	H24.3.14	29.9	去勢	糸福(鹿兒島)	平茂勝	507.0	62	7.8	8	A5	色麻町	色麻町	東京
2067	H24.3.14	31.1	去勢	茂勝	菊谷	416.0	63	7.2	9	A5	大崎市	色麻町	東京
2068	H24.3.14	30.6	去勢	安平	糸秀	493.0	60	7.1	3	A3	加美町	加美町	東京

茂洋枝肉成績一覽

H26.7.9 作成

宮城県畜産試験場

No.	販売日	出荷月齢	性別	母の父	母方祖父	枝肉重量	ロース芯面積	バラの厚さ	BMS No.	等級	産地	肥育地	出荷先
2069	H24.3.14	29.9	去勢	勝忠平	安平	462.0	57	8.0	6	A4	加美町	加美町	東京
2070	H24.3.14	32.3	雌	高栄	茂重波	414.0	68	7.2	8	A5	登米市	白石市	東京
2071	H24.3.14	31.9	雌	第2波茂	茂糸波	466.0	62	7.4	6	B4	色麻町	白石市	東京
2072	H24.3.15	28.9	去勢	平茂勝	糸姫	466.0	63	8.1	8	A5	角田市		仙台
2073	H24.3.15	33.4	去勢	北平安	平茂勝	539.0	59	8.2	8	A5	涌谷町	美里町	東京
2074	H24.3.15	32.9	去勢	平茂勝	忠福	484.0	63	8.1	6	A4	涌谷町	大崎市	東京
2075	H24.3.15	30.0	去勢	勝忠平	北国7の8	550.0	74	8.0	7	A4	大崎市	石巻市	東京
2076	H24.3.16	34.0	雌	北国7の8	菊谷	344.5	70	6.8	8	A5	登米市	角田市	仙台
2077	H24.3.16	33.4	去勢	第2平茂勝	北国7の8	503.0	59	8.2	10	A5	登米市	登米市	東京
2078	H24.3.16	31.5	去勢	第2平茂勝	忠福	526.0	55	8.2	6	A4	丸森町	登米市	東京
2079	H24.3.19	33.5	雌	茂勝	平茂勝	320.0	55	5.5	6	A3	南三陸町		仙台
2080	H24.3.19	31.2	去勢	安茂勝	安平	440.5	59	8.5	7	A4	加美町		仙台
2081	H24.3.19	30.1	去勢	茂糸波	紋次郎	542.0	54	7.9	6	B4	美里町	大郷町	仙台
2082	H24.3.21	30.9	去勢	北国7の8	茂重波	461.5	61	8.3	4	A3	加美町	大崎市	仙台
2083	H24.3.21	31.3	去勢	福栄	北国7の8	458.0	69	8.2	8	A5	大崎市	大崎市	仙台
2084	H24.3.21	31.5	雌	北国7の8	茂重波	402.0	70	7.6	8	A5	気仙沼市	大崎市	仙台
2085	H24.3.21	31.8	雌	安福165の9	菊谷	323.0	58	6.3	8	A5	登米市	大崎市	仙台
2086	H24.3.21	34.2	雌	第6栄	安重福	407.5	63	8.1	4	A3	角田市	石巻市	仙台
2087	H24.3.21	29.4	去勢	安平	糸弘2	527.5	58	9.4	7	A4	東松島市	登米市	仙台
2088	H24.3.21	32.7	雌	平茂勝	北国7の8	433.5	46	7.5	5	B3	登米市	登米市	仙台
2089	H24.3.21	32.6	去勢	平茂勝	神高福	540.0	45	6.7	4	B3	登米市	登米市	東京
2090	H24.3.21	31.1	雌	茂勝	安平	432.0	71	6.5	10	A5	東松島市	登米市	東京
2091	H24.3.21	31.8	雌	安重福	平茂勝	400.0	64	6.6	8	A4	登米市	登米市	東京
2092	H24.3.21	31.3	去勢	平茂勝	第5隼福	593.0	57	7.8	8	A5	涌谷町	登米市	東京
2093	H24.3.21	31.7	去勢	茂勝	平茂勝	524.0	62	6.9	9	A5	大崎市	角田市	東京
2094	H24.3.21	33.1	去勢	平茂勝	安谷福	497.0	47	7.2	4	B3	大崎市	白石市	東京
2095	H24.3.21	33.5	去勢	北国7の8	紋次郎	618.0	68	7.1	6	A4	大崎市	白石市	東京
2096	H24.3.21	31.3	去勢	福栄	平茂勝	504.0	54	7.0	7	A4	丸森町	白石市	東京
2097	H24.3.22	32.4	去勢	茂糸波	菊安舞鶴	473.0	57	7.3	7	A4	登米市	登米市	東京
2098	H24.3.22	32.4	去勢	安平	隆美	503.0	45	7.8	6	B4	石巻市	大崎市	東京
2099	H24.3.22	32.0	去勢	平茂勝	金幸	543.0	60	7.0	8	A5	涌谷町	涌谷町	東京
2100	H24.3.22	32.2	去勢	金幸	平茂勝	521.0	60	7.7	7	A4	涌谷町	涌谷町	東京
2101	H24.3.23	31.2	去勢	平茂勝	茂重波	415.0	47	6.5	7	A4	加美町	大崎市	東京
2102	H24.3.23	30.2	去勢	平茂勝	北国7の8	567.0	64	9.0	6	A4	気仙沼市	大崎市	東京
2103	H24.3.23	34.4	雌	福谷福	平茂勝	426.0	58	6.5	7	A4	大崎市	大崎市	東京
2104	H24.3.23	30.4	雌	北国7の8	静福	421.0	47	7.0	6	B4	涌谷町	大崎市	東京
2105	H24.3.23	27.4	去勢	茂糸波	第2波茂	559.0	68	9.3	8	A5	加美町	大和町	東京
2106	H24.3.23	32.2	雌	安平	隆桜	449.0	60	8.1	7	A4	登米市	大郷町	東京
2107	H24.3.26	32.3	去勢	福栄	安糸晴	512.0	56	8.4	9	A5	美里町	石巻市	東京
2108	H24.3.26	28.9	雌	茂勝	平茂勝	394.0	61	6.8	9	A5	丸森町	石巻市	東京
2109	H24.3.27	32.0	去勢	第2波茂	安谷	565.0	65	7.3	6	A4	涌谷町	白石市	東京
2110	H24.3.28	31.7	去勢	紋次郎	寿高	514.0	65	7.2	6	A4	色麻町	川崎町	仙台
2111	H24.3.28	30.4	雌	平茂勝	紋次郎	425.0	77	8.1	8	A5	栗原市	石巻市	仙台
2112	H24.3.28	34.9	雌	北国7の8	茂重波	386.0	47	7.1	4	A3	石巻市	美里町	仙台
2113	H24.3.28	34.2	雌	平茂勝	茂重波	419.0	58	7.7	12	A5	美里町	美里町	仙台
2114	H24.3.28	32.8	去勢	平茂勝	神高福	512.0	46	6.7	3	B2	涌谷町	涌谷町	東京
2115	H24.3.28	33.2	去勢	北国7の8	茂重波	455.0	51	6.8	5	A3	涌谷町	涌谷町	東京
2116	H24.3.29	32.4	去勢	福谷福	茂重波	430.0	54	7.4	6	A4	角田市	角田市	仙台
2117	H24.3.29	33.8	雌	金幸	神高福	419.0	51	7.3	4	A3	角田市	角田市	仙台
2118	H24.3.29	28.4	去勢	奥茂	糸茂	398.5	54	6.8	5	A3	大和町	大崎市	仙台
2119	H24.3.29	31.8	去勢	安平照	平茂勝	438.0	59	7.5	7	A4	石巻市	石巻市	東京
2120	H24.3.29	32.0	去勢	安平	福桜(宮崎)	505.0	77	8.4	9	A5	山元町	白石市	東京
2121	H24.3.29	31.6	去勢	第2波茂	紋次郎	518.0	56	7.0	4	B3	白石市	白石市	東京
2122	H24.3.29	31.4	雌	第6栄	平茂勝	413.0	58	7.2	9	A5	登米市	登米市	東京
2123	H24.3.29	31.1	雌	第2波茂	平茂勝	375.0	50	6.3	4	A3	大崎市	登米市	東京
2124	H24.3.30	33.3	去勢	平茂勝	糸晴(佐賀)	588.0	53	9.0	3	A2	美里町	白石市	東京
2125	H24.3.30	31.9	雌	第2波茂	北国7の8	435.0	54	7.2	6	A4	登米市	白石市	東京
2126	H24.3.30	32.0	雌	福之国	上福	462.0	81	7.0	9	A5	加美町	白石市	東京
2127	H24.4.4	30.5	去勢	天保院斗	安平照	519.5	68	8.7	10	A5	加美町	蔵王町	仙台
2128	H24.4.4	33.7	去勢	福栄	平茂勝	527.0	70	8.3	8	A4	涌谷町	大崎市	仙台
2129	H24.4.4	32.7	去勢	安平	平茂勝	514.5	77	8.3	7	A4	大崎市	石巻市	仙台
2130	H24.4.4	33.2	去勢	平茂勝	安平	574.0	82	9.8	11	A5	栗原市	石巻市	仙台
2131	H24.4.4	31.4	去勢	平茂勝	福昌	572.0	75	8.7	9	A5	美里町	大崎市	仙台
2132	H24.4.4	30.1	去勢	茂糸桜	南波竹	508.0	63	8.3	6	A4	大崎市	大崎市	仙台
2133	H24.4.4	30.2	去勢	勝忠平	第1花国	541.5	64	8.6	10	A5	加美町	大崎市	仙台
2134	H24.4.4	29.1	去勢	第1花国	寿高	493.5	45	6.8	4	B3	登米市	登米市	仙台
2135	H24.4.4	29.1	去勢	百合茂	神高福	508.5	53	9.7	8	A5	登米市	登米市	仙台
2136	H24.4.5	32.1	雌	糸福(鹿兒島)	茂糸波	451.5	71	8.2	8	A5	登米市	登米市	仙台
2137	H24.4.5	33.7	去勢	藤平茂(事業団)	茂糸波	442.5	71	6.8	8	A5	色麻町	大崎市	仙台
2138	H24.4.6	34.4	雌	奥北茂	第2平茂勝	451.5	66	8.5	9	A5	登米市		仙台
2139	H24.4.9	30.3	去勢	金幸	平茂勝	523.5	60	8.8	9	A5	加美町	川崎町	仙台
2140	H24.4.9	29.9	去勢	第1花国	平茂勝	496.5	62	7.2	9	A5	登米市	登米市	仙台
2141	H24.4.9	32.6	去勢	金幸	神高福	524.0	58	9.0	7	A4	登米市	登米市	仙台
2142	H24.4.9	31.2	去勢	平茂勝	但馬福	490.5	50	9.0	5	A4	登米市	登米市	仙台
2143	H24.4.9	32.6	去勢	茂勝	平茂勝	641.5	73	9.2	7	A4	石巻市	石巻市	仙台
2144	H24.4.9	30.9	去勢	平茂勝	神高福	584.0	82	8.8	9	A5	丸森町	登米市	仙台
2145	H24.4.9	30.4	去勢	安平照	秋重	493.5	70	8.5	10	A5	登米市	登米市	仙台
2146	H24.4.9	32.8	去勢	平茂勝	北国7の8	506.5	54	8.0	8	A5	登米市	登米市	仙台
2147	H24.4.9	33.0	去勢	21世紀	菊谷	537.0	62	9.3	8	A5	大崎市	大崎市	仙台
2148	H24.4.9	29.1	去勢	百合茂	紋次郎	523.0	67	9.3	10	A5	石巻市	大和町	仙台
2149	H24.4.9	30.1	去勢	平茂勝	神高福	457.5	51	8.2	5	A4	登米市	登米市	仙台
2150	H24.4.9	27.5	去勢	百合茂	平茂勝	586.0	89	10.0	10	A5	栗原市	登米市	仙台
2151	H24.4.9	29.8	去勢	勝忠平	金幸	551.5	66	8.8	11	A5	登米市	登米市	仙台
2152	H24.4.10	31.6	去勢	福之国	福桜(宮崎)	383.0	66	6.5	5	A3	南三陸町		仙台
2153	H24.4.11	30.1	去勢	北国7の8	安平	485.0	66	8.3	4	A3	大崎市	大崎市	仙台
2154	H24.4.11	30.6	去勢	安平	隆美	514.5	68	8.2	10	A5	石巻市	大崎市	仙台
2155	H24.4.11	32.5	去勢	平茂勝	紋次郎	400.5	51	7.6	9	A5	登米市	登米市	仙台
2156	H24.4.11	29.6	去勢	安平	糸秀	482.0	58	8.2	6	A4	気仙沼市	登米市	仙台
2157	H24.4.11	32.5	去勢	北国7の8	茂重波	435.5	69	7.7	11	A5	登米市	登米市	仙台
2158	H24.4.11	32.2	去勢	百合茂	紋次郎	428.0	68	7.2	5	A3	登米市	登米市	仙台
2159	H24.4.11	32.2	去勢	勝忠平	神高福	454.5	63	8.0	9	A5	登米市	登米市	仙台
2160	H24.4.11	32.0	去勢	百合茂	茂重波	487.5	65	7.5	9	A5	登米市	登米市	仙台
2161	H24.4.11	30.9	去勢	金幸	平茂勝	387.0	50	6.3	8	A4	登米市	登米市	仙台
2162	H24.4.11	30.8	去勢	第2波茂	安美金	503.0	81	8.3	10	A5	大崎市	登米市	仙台

茂洋枝肉成績一覽

H26.7.9 作成

宮城県畜産試験場

No.	販売日	出荷月齢	性別	母の父	母方祖父	枝肉重量	ロース芯面積	バラの厚さ	BMS No.	等級	産地	肥育地	出荷先
2163	H24.4.11	30.7	去勢	平茂勝	北国7の8	461.0	70	7.2	6	A4	色麻町	登米市	仙台
2164	H24.4.11	30.1	去勢	平茂勝	紋次郎	481.0	61	8.2	7	A4	加美町	登米市	仙台
2165	H24.4.11	30.9	去勢	福栄	茂重波	517.5	57	8.9	3	A3	岩沼市	角田市	仙台
2166	H24.4.11	29.7	去勢	平茂勝	忠福	539.0	66	8.8	7	A4	丸森町	大河原町	仙台
2167	H24.4.16	30.7	去勢	第2波茂	紋次郎	456.5	65	7.5	10	A5	栗原市	角田市	仙台
2168	H24.4.18	31.0	雌	平茂勝	谷菊	440.5	67	7.3	5	A3	村田町	角田市	仙台
2169	H24.4.18	29.8	去勢	勝忠平	安平	552.0	80	9.7	10	A5	加美町	大和町	仙台
2170	H24.4.18	28.7	去勢	金幸	平茂勝	519.5	67	8.9	5	A4	大崎市	大和町	仙台
2171	H24.4.18	29.6	去勢	安茂勝	茂重波	482.0	63	9.1	8	A5	白石市	白石市	仙台
2172	H24.4.18	33.4	去勢	平茂勝	茂重波	586.5	66	7.8	7	A4	大崎市	大崎市	仙台
2173	H24.4.18	30.4	去勢	第1花国	美津福	510.5	56	9.7	8	A5	登米市	登米市	仙台
2174	H24.4.18	30.0	去勢	平茂勝	神高福	477.5	51	8.8	8	A5	加美町	登米市	仙台
2175	H24.4.18	30.6	去勢	平茂勝	金幸	440.5	55	8.4	5	A3	登米市	登米市	仙台
2176	H24.4.18	32.6	去勢	第2波茂	紋次郎	565.5	76	8.4	7	A4	登米市	登米市	仙台
2177	H24.4.18	31.5	去勢	第2平茂勝	茂重波	512.5	60	9.3	7	A4	大崎市	大崎市	仙台
2178	H24.4.18	32.1	去勢	金幸	平茂勝	578.5	73	8.8	8	A5	登米市	大崎市	仙台
2179	H24.4.18	31.4	去勢	藤平茂(事業団)	茂糸波	429.0	63	8.1	6	A3	登米市	南三陸町	仙台
2180	H24.4.19	31.9	去勢	茂勝	金幸	507.0	68	9.1	9	A5	石巻市	石巻市	仙台
2181	H24.4.24	32.1	去勢	茂重波	森正	440.5	65	6.8	4	A3	登米市		仙台
2182	H24.4.25	31.8	雌	菊谷	高栄	389.5	49	6.3	6	A4	栗原市	石巻市	仙台
2183	H24.4.25	30.6	去勢	福栄	北国7の8	513.5	56	7.3	4	A3	大郷町	大崎市	仙台
2184	H24.4.25	32.8	雌	平茂勝	紋次郎	348.5	50	7.0	6	A4	登米市	大崎市	仙台
2185	H24.4.25	35.0	去勢	北国7の8	恒徳	444.5	63	8.0	8	A5	登米市	大崎市	仙台
2186	H24.4.25	33.0	去勢	第2波茂	平茂勝	475.0	73	7.0	6	A3	大崎市	大崎市	仙台
2187	H24.4.25	31.4	去勢	千代桜	茂勝	447.0	52	8.6	7	A4	登米市	登米市	仙台
2188	H24.5.9	28.6	去勢	茂糸桜	茂重波	365.0	42	5.2	3	B2	美里町	美里町	仙台
2189	H24.5.9	34.9	去勢	北国7の8	第2波茂	512.0	75	8.7	9	A5	白石市	大崎市	仙台
2190	H24.5.9	33.2	去勢	百合茂	神高福	520.5	54	10.0	7	B4	栗原市	登米市	仙台
2191	H24.5.9	29.4	去勢	平茂勝	忠福	561.0	62	8.9	7	A4	大崎市	村田町	仙台
2192	H24.5.9	34.9	去勢	福栄2	平茂勝	435.5	55	8.7	5	A3	丸森町	蔵王町	仙台
2193	H24.5.9	30.7	去勢	平茂勝	紋次郎	547.0	58	10.1	10	A5	蔵王町	白石市	仙台
2194	H24.5.9	31.5	去勢	第2平茂勝	茂糸波	487.5	73	9.5	11	A5	登米市	登米市	仙台
2195	H24.5.9	34.3	去勢	奥北茂	百合茂	452.0	81	9.1	11	A5	登米市	登米市	仙台
2196	H24.5.9	32.8	雌	北国7の8	正福(岩手)	366.0	63	6.4	9	A5	登米市	栗原市	仙台
2197	H24.5.9	30.4	雌	安平	糸福(大分)	397.5	53	7.2	3	A2	登米市	登米市	仙台
2198	H24.5.9	29.8	雌	北国7の8	高栄	417.0	56	7.2	5	A3	大崎市	登米市	仙台
2199	H24.5.10	34.1	去勢	平茂勝	神高福	462.5	60	7.3	7	A4	涌谷町	大崎市	仙台
2200	H24.5.10	31.6	雌	景東	北国7の8	464.5	68	9.0	10	A5	栗原市	登米市	仙台
2201	H24.5.15	30.4	去勢	紋次郎	平茂勝	573.0	79	9.2	10	A5	登米市	登米市	仙台
2202	H24.5.16	32.1	雌	藤平茂(事業団)	第2波茂	392.0	49	7.6	4	A3	色麻町	石巻市	仙台
2203	H24.5.16	32.5	去勢	神勝福	茂糸桜	468.0	76	8.2	9	A5	美里町	大崎市	仙台
2204	H24.5.16	29.9	去勢	安福久	北国7の8	476.5	55	9.4	8	A5	栗原市	登米市	仙台
2205	H24.5.16	31.2	去勢	百合茂	菊谷	486.5	56	8.8	6	A4	登米市	登米市	仙台
2206	H24.5.16	34.8	去勢	菊谷	福昌	475.5	73	9.4	9	A5	加美町	大崎市	仙台
2207	H24.5.16	31.9	去勢	忠富士	隆桜	532.5	72	9.7	8	A5	石巻市	石巻市	仙台
2208	H24.5.17	35.2	去勢	北国7の8	茂重波	492.0	84	9.0	9	A5	登米市	大崎市	仙台
2209	H24.5.21	32.1	去勢	北国7の8	福昌	394.5	51	6.8	3	A3	東松島市	登米市	仙台
2210	H24.5.23	30.3	雌	平茂勝	高栄	411.5	62	7.7	8	A5	山元町	栗原市	仙台
2211	H24.5.23	33.8	雌	金幸	平茂勝	428.5	52	6.6	6	A4	登米市	登米市	仙台
2212	H24.5.23	33.5	雌	菊谷	福昌	427.5	46	8.7	3	A2	大崎市	登米市	仙台
2213	H24.5.23	34.2	去勢	茂勝	平茂勝	483.5	65	8.5	7	A4	大郷町	蔵王町	仙台
2214	H24.5.23	30.0	去勢	平茂勝	安平	497.5	56	9.8	10	A5	加美町	大和町	仙台
2215	H24.5.23	29.4	去勢	平茂勝	北国7の8	492.0	75	9.6	9	A5	石巻市	大和町	仙台
2216	H24.5.23	30.7	去勢	茂勝栄	紋次郎	523.0	66	9.4	10	A5	美里町	美里町	仙台
2217	H24.5.23	30.1	去勢	福栄	茂糸波	447.5	61	8.4	10	A5	石巻市	大崎市	仙台
2218	H24.5.23	34.2	去勢	高栄	茂重波	455.0	62	7.9	10	A5	涌谷町	大崎市	仙台
2219	H24.5.23	34.1	去勢	金幸	神高福	515.5	73	10.3	9	A5	登米市	登米市	仙台
2220	H24.5.23	29.9	去勢	平茂勝	奥茂	555.5	77	8.9	8	A5	大崎市	大河原町	仙台
2221	H24.5.24	35.6	雌	北国7の8	第2波茂	454.0	60	8.3	6	A4	角田市	栗原市	仙台
2222	H24.5.25	35.4	去勢	勝忠平	第5集福	476.0	74	8.9	10	A5	栗原市	大崎市	仙台
2223	H24.5.29	31.8	雌	茂糸波	紋次郎	396.5	57	8.2	7	A4	色麻町	石巻市	仙台
2224	H24.5.29	34.9	去勢	安平	糸秀	440.5	59	7.9	8	A5	大崎市	石巻市	仙台
2225	H24.5.30	31.6	去勢	第2波茂	安谷	491.5	70	8.2	10	A5	美里町	大崎市	仙台
2226	H24.5.30	31.2	去勢	福桜(宮崎)	糸秀	576.5	70	8.1	8	A5	栗原市	川崎町	仙台
2227	H24.5.30	30.2	去勢	平茂勝	神高福	618.0	71	9.3	8	A5	石巻市	大河原町	仙台
2228	H24.4.3	28.8	雌	北国7の8	福昌	365.0	54	6.5	9	A5	登米市	登米市	東京
2229	H24.4.4	31.4	去勢	安糸福	平茂勝	506.0	65	6.4	9	A5	丸森町	大崎市	東京
2230	H24.4.4	31.3	去勢	茂糸桜	平茂勝	496.0	61	8.0	9	A5	大崎市	美里町	東京
2231	H24.4.5	30.8	雌	茂勝	安美金	437.0	53	7.2	5	A3	石巻市	大郷町	東京
2232	H24.4.5	32.2	去勢	第2波茂	波宗	554.0	58	7.3	7	A4	涌谷町	角田市	東京
2233	H24.4.6	31.7	雌	第6栄	第2波茂	332.0	52	5.5	5	A3	栗原市	栗原市	東京
2234	H24.4.6	31.7	雌	菊谷	恒徳	341.0	52	6.2	8	A5	栗原市	栗原市	東京
2235	H24.4.6	31.7	去勢	勝忠平	安平	446.0	48	6.9	7	A4	大崎市	石巻市	東京
2236	H24.4.10	31.8	去勢	金幸	平茂勝	562.0	54	7.8	7	A4	大崎市	大崎市	東京
2237	H24.4.10	33.8	雌	北国7の8	紋次郎	408.0	55	7.4	6	A4	大崎市	大崎市	東京
2238	H24.4.11	31.3	去勢	糸安平	茂勝	496.0	60	7.9	5	A4	加美町	丸森町	東京
2239	H24.4.12	33.3	去勢	福之国	平茂勝	583.0	72	8.0	8	A5	大崎市	白石市	東京
2240	H24.4.12	31.8	去勢	勝忠平	紋次郎	631.0	61	7.8	8	A5	石巻市	白石市	東京
2241	H24.4.17	31.5	去勢	紋次郎	菊谷	455.0	50	6.8	7	A4	石巻市	石巻市	東京
2242	H24.4.17	29.4	雌	金幸	平茂勝	378.0	52	7.1	7	A4	登米市	石巻市	東京
2243	H24.4.17	33.1	雌	第1花国	紋次郎	516.0	75	8.6	9	A5	大崎市	石巻市	東京
2244	H24.4.18	29.2	去勢	亀勝	高栄	468.0	50	7.4	9	A5	大崎市	色麻町	東京
2245	H24.4.18	30.2	去勢	福栄	茂糸波	477.0	54	8.2	9	A5	涌谷町	色麻町	東京
2246	H24.4.19	34.7	雌	北国7の8	安福165の9	399.0	65	6.8	6	A4	登米市	登米市	東京
2247	H24.4.19	32.6	雌	安糸福	平茂勝	421.0	53	6.1	6	B4	大崎市	登米市	東京
2248	H24.4.19	29.7	雌	平茂勝	金幸	394.0	47	6.0	7	A4	栗原市	栗原市	東京
2249	H24.4.20	29.4	去勢	茂糸桜	茂勝	520.0	64	8.5	8	A5	登米市	登米市	東京
2250	H24.4.20	32.1	雌	第2波茂	茂重波	529.0	62	8.6	10	A5	登米市	登米市	東京
2251	H24.4.20	30.0	雌	平茂勝	北国7の8	487.0	75	9.4	10	A5	登米市	登米市	東京
2252	H24.4.20	30.4	雌	金幸	平茂勝	507.0	68	8.3	9	A5	登米市	登米市	東京
2253	H24.4.20	32.3	雌	平茂勝	神高福	446.0	62	7.9	10	A5	登米市	登米市	東京
2254	H24.4.20	33.5	去勢	平茂勝	金幸	487.0	59	7.4	9	A5	大崎市	南三陸町	東京
2255	H24.4.20	32.2	雌	福桜(宮崎)	糸秀	424.0	53	6.2	9	A5	南三陸町	南三陸町	東京
2256	H24.4.20	34.2	去勢	奥茂	第31青滝	461.0	58	8.0	8	A5	色麻町	大崎市	東京

茂洋枝肉成績一覽

H26.7.9 作成

宮城県畜産試験場

No.	販売日	出荷月齢	性別	母の父	母方祖父	枝肉重量	ロース芯面積	バラの厚さ	BMS No.	等級	産地	肥育地	出荷先
2257	H24.4.24	29.9	雌	茂糸波	菊谷	434.0	54	7.5	7	A4	登米市	登米市	東京
2258	H24.4.24	31.3	雌	菊谷	谷茂(事業団)	409.0	55	7.1	9	A5	登米市	登米市	東京
2259	H24.4.24	29.9	雌	第2波茂	菊谷	460.0	48	7.0	4	B3	大衡村	白石市	東京
2260	H24.4.25	31.4	去勢	北光	秋重	550.0	54	6.5	5	B3	白石市	白石市	東京
2261	H24.4.25	33.0	去勢	第2平茂勝	第2波茂	492.0	57	7.2	8	A4	登米市	登米市	東京
2262	H24.4.26	30.8	去勢	福桜(宮崎)	福茂	479.0	61	7.2	9	A5	南三陸町		東京
2263	H24.4.26	29.2	去勢	平茂勝	金幸	524.0	65	8.0	9	A5	色麻町		東京
2264	H24.4.26	28.4	去勢	平茂勝	茂勝	512.0	56	7.2	7	A4	大崎市	大郷町	東京
2265	H24.4.26	32.6	雌	第2波茂	高栄	488.0	62	7.3	7	A4	登米市	大郷町	東京
2266	H24.4.27	31.1	去勢	第1花国	第2波茂	607.0	71	8.6	9	A5	栗原市	大崎市	東京
2267	H24.4.27	31.3	去勢	北国7の8	茂重波	459.0	54	7.5	6	A4	大衡村	白石市	東京
2268	H24.4.27	32.4	去勢	第2波茂	平茂勝	476.0	50	5.5	4	B3	大崎市	大崎市	東京
2269	H24.5.2	34.4	雌	北仁	茂糸波	438.0	46	6.1	7	B4	白石市	蔵王町	東京
2270	H24.5.8	31.5	去勢	奥北茂	第2波茂	529.0	56	8.0	6	A4	大崎市	大崎市	東京
2271	H24.5.8	32.3	去勢	金幸	忠福	474.0	56	7.5	6	A4	色麻町	美里町	東京
2272	H24.5.9	33.0	去勢	北国7の8	福昌	580.0	66	9.0	9	A5	登米市	登米市	東京
2273	H24.5.9	35.0	雌	平茂勝	第20平茂	356.0	52	6.0	7	A4	登米市	登米市	東京
2274	H24.5.10	29.8	雌	茂勝	福栄	381.0	41	6.2	4	B3	蔵王町	石巻市	東京
2275	H24.5.11	31.0	去勢	平茂勝	神高福	633.0	55	8.5	3	B2	栗原市	大崎市	東京
2276	H24.5.11	31.5	雌	第2波茂	北国7の8	404.0	54	7.5	6	A4	大崎市	大崎市	東京
2277	H24.5.11	29.7	去勢	平茂勝	茂重波	460.0	59	7.4	7	A4	加美町	加美町	東京
2278	H24.5.11	29.8	雌	茂勝	北国7の8	372.0	52	6.8	9	A5	白石市	加美町	東京
2279	H24.5.14	30.1	去勢	金幸	忠福	544.0	57	8.3	9	A5	登米市	登米市	東京
2280	H24.5.16	33.9	雌	平茂勝	金幸	398.0	53	7.3	9	A5	登米市	栗原市	東京
2281	H24.5.16	30.2	雌	福之国	福桜(宮崎)	337.0	59	7.0	5	A3	南三陸町	石巻市	東京
2282	H24.5.17	28.6	去勢	第1花国	田安幸	558.0	54	7.8	6	B4	東松島市	蔵王町	東京
2283	H24.5.17	31.1	去勢	安福165の9	茂重波	515.0	68	7.1	5	A4	栗原市	白石市	東京
2284	H24.5.18	28.0	去勢	安平	糸弘2	514.0	55	7.0	4	A3	登米市		東京
2285	H24.5.18	30.5	去勢	安茂勝	糸福(大分)	481.0	54	7.3	7	A4	大崎市		東京
2286	H24.5.18	31.4	去勢	勝忠平	福桜(宮崎)	656.0	66	8.8	10	A5	大崎市	大郷町	東京
2287	H24.5.21	31.4	去勢	茂勝	金幸	457.0	58	6.7	9	A5	南三陸町	登米市	東京
2288	H24.5.21	31.6	去勢	福栄	北国7の8	504.0	72	9.0	12	A5	気仙沼市	登米市	東京
2289	H24.5.21	31.1	去勢	北国7の8	菊谷	485.0	62	8.5	9	A5	登米市	登米市	東京
2290	H24.5.21	30.0	雌	勝忠平	茂勝	462.0	61	9.2	9	A5	登米市	登米市	東京
2291	H24.5.21	30.8	雌	平茂勝	高栄	506.0	58	9.3	10	A5	登米市	登米市	東京
2292	H24.5.22	29.0	去勢	平茂勝	神高福	457.0	48	7.8	5	A4	大崎市	登米市	東京
2293	H24.5.22	35.8	雌	第2平茂勝	茂重波	396.0	44	6.5	7	B4	白石市	蔵王町	東京
2294	H24.5.23	28.9	去勢	平茂勝	北国7の8	522.0	69	8.1	8	A5	東松島市	石巻市	東京
2295	H24.5.23	30.5	去勢	平茂勝	神高福	489.0	46	6.3	4	B3	大崎市	石巻市	東京
2296	H24.5.23	31.2	去勢	百合茂	平茂勝	570.0	56	8.0	7	A4	登米市	石巻市	東京
2297	H24.5.23	34.1	去勢	茂勝	平茂勝	510.0	66	7.4	9	A5	美里町	石巻市	東京
2298	H24.5.23	31.5	去勢	勝忠平	糸藤(鹿兒島)	587.0	81	8.0	10	A5	石巻市	東松島市	東京
2299	H24.5.23	31.1	去勢	百合茂	神高福	621.0	67	8.4	10	A5	美里町	石巻市	東京
2300	H24.5.23	29.4	去勢	福栄	茂重波	533.0	85	7.7	10	A5	石巻市	石巻市	東京
2301	H24.5.23	30.1	雌	茂勝栄	福栄	419.0	63	7.2	9	A5	丸森町	石巻市	東京
2302	H24.5.24	30.9	雌	平茂勝	金幸	337.0	54	5.5	7	A4	栗原市	栗原市	東京
2303	H24.5.24	30.7	雌	茂糸波	第2波茂	339.0	54	7.1	6	A4	涌谷町	大崎市	東京
2304	H24.5.25	29.1	去勢	北国7の8	高栄	676.0	61	9.3	10	A5	石巻市	登米市	東京
2305	H24.5.25	30.7	去勢	平茂勝	福昌	477.0	56	8.2	10	A5	石巻市		東京
2306	H24.5.25	30.9	去勢	北国7の8	茂勝	444.0	51	6.9	7	A4	登米市		東京
2307	H24.5.25	32.2	雌	福栄	第2波茂	491.0	58	8.0	6	B4	大崎市	大郷町	東京
2308	H24.5.30	33.3	去勢	北国7の8	茂重波	527.0	64	7.2	8	A5	石巻市	大崎市	東京
2309	H24.5.31	33.7	去勢	茂糸波	北国7の8	476.0	61	7.0	5	A3	栗原市	栗原市	東京
2310	H24.5.31	31.4	去勢	勝忠平	第5集福	464.0	63	7.4	7	A4	栗原市	栗原市	東京
2311	H24.6.1	32.9	去勢	平茂勝	菊谷	531.0	56	7.7	9	A5	登米市	登米市	東京
2312	H24.6.4	34.2	雌	茂勝	景藤	309.0	56	6.2	5	A3	大崎市	大崎市	仙台
2313	H24.6.4	30.9	雌	第2波茂	初代14	458.0	57	8.8	8	A5	大崎市	大崎市	東京
2314	H24.6.5	30.9	去勢	金幸	平茂勝	622.5	79	9.4	12	A5	大崎市	大崎市	仙台
2315	H24.6.5	32.0	去勢	北国7の8	紋次郎	541.0	71	9.0	10	A5	大崎市	大崎市	仙台
2316	H24.6.5	31.7	去勢	茂糸波	宝栄2	494.5	58	9.1	5	A3	白石市	大崎市	仙台
2317	H24.6.5	30.5	去勢	21世紀	奥茂	523.5	70	9.0	9	A5	南三陸町		仙台
2318	H24.6.5	29.9	去勢	金幸	平茂勝	593.0	76	9.1	10	A5	丸森町	大崎市	仙台
2319	H24.6.5	32.2	雌	神勝福	平茂勝	429.0	66	7.4	6	A4	涌谷町	大崎市	仙台
2320	H24.6.5	31.0	雌	景東	紋次郎	350.0	66	7.0	10	A5	南三陸町	大崎市	仙台
2321	H24.6.5	30.9	雌	勝忠平	北国7の8	503.5	77	9.1	10	A5	涌谷町	大崎市	仙台
2322	H24.6.5	31.3	雌	勝忠平	茂勝	412.0	79	8.5	8	A5	栗原市	大崎市	仙台
2323	H24.6.6	30.4	去勢	平茂勝	谷照(鹿兒島)	555.0	64	9.4	6	A4	美里町	蔵王町	仙台
2324	H24.6.6	32.8	去勢	北国7の8	安福165の9	463.5	60	7.8	8	A4	石巻市	登米市	仙台
2325	H24.6.6	29.8	去勢	平茂勝	福栄	549.0	83	9.6	10	A5	栗原市	大郷町	仙台
2326	H24.6.6	31.8	去勢	平茂勝	茂糸波	447.5	57	8.7	8	A5	栗原市	白石市	仙台
2327	H24.6.6	31.6	去勢	第2波茂	北国7の8	537.5	66	8.2	6	A4	川崎町	角田市	仙台
2328	H24.6.6	34.8	去勢	紋次郎	北国7の8	496.5	57	9.6	7	A4	白石市	大崎市	仙台
2329	H24.6.6	34.3	去勢	高栄	茂重波	429.0	48	6.5	7	A4	白石市	登米市	東京
2330	H24.6.7	30.5	雌	勝忠平	茂勝	427.5	66	8.2	10	A5	登米市	登米市	仙台
2331	H24.6.7	34.5	去勢	安重福	平茂勝	518.0	78	8.5	11	A5	登米市	大崎市	仙台
2332	H24.6.7	31.1	去勢	平茂勝	紋次郎	613.0	82	9.1	10	A5	栗原市	登米市	東京
2333	H24.6.7	31.2	去勢	平茂勝	紋次郎	494.0	63	8.8	10	A5	大崎市	登米市	東京
2334	H24.6.7	30.5	去勢	金幸	平茂勝	560.0	58	8.6	9	A5	登米市	登米市	東京
2335	H24.6.7	32.1	去勢	平茂勝	北国7の8	624.0	72	10.1	11	A5	登米市	登米市	東京
2336	H24.6.7	30.6	雌	北国7の8	糸晴(岩手)	456.0	62	7.4	9	A5	登米市	登米市	東京
2337	H24.6.8	29.7	去勢	平茂勝	福栄	384.5	77	9.8	11	A5	南三陸町	大郷町	仙台
2338	H24.6.11	32.2	雌	北国7の8	菊谷	504.0	57	8.0	6	B4	登米市	大郷町	東京
2339	H24.6.12	33.7	去勢	勝忠平	安福165の9	483.5	69	8.9	9	A5	大崎市	石巻市	仙台
2340	H24.6.12	30.0	去勢	平茂勝	茂重波	460.0	54	7.5	7	A4	涌谷町	南三陸町	東京
2341	H24.6.12	30.4	去勢	秋重	菊谷	403.0	44	4.7	4	B3	登米市	登米市	東京
2342	H24.6.12	29.6	去勢	安福165の9	糸光	449.0	62	7.8	9	A5	登米市	登米市	東京
2343	H24.6.12	33.6	雌	百合茂	安福165の9	408.0	56	6.6	10	A5	大崎市	登米市	東京
2344	H24.6.12	32.7	雌	美津照	平茂勝	397.0	57	7.0	7	A4	石巻市	登米市	東京
2345	H24.6.12	29.2	雌	平茂勝	北国7の8	395.0	53	7.5	7	A4	栗原市	登米市	東京
2346	H24.6.13	33.4	去勢	平茂勝	波宗	541.0	44	7.7	5	B3	涌谷町	涌谷町	東京
2347	H24.6.14	30.5	去勢	茂重波	菊照土井	358.5	38	6.5	4	B3	加美町	角田市	仙台
2348	H24.6.14	31.7	雌	北国7の8	菊谷	466.0	64	7.9	7	A4	栗原市	石巻市	仙台
2349	H24.6.14	32.7	去勢	北国7の8	谷茂(事業団)	474.0	49	7.6	6	A4	石巻市	石巻市	東京
2350	H24.6.14	29.3	去勢	百合茂	平茂勝	543.0	58	7.8	7	A4	涌谷町	石巻市	東京

茂洋枝肉成績一覽

H26.7.9 作成

宮城県畜産試験場

No.	販売日	出荷月齢	性別	母の父	母方祖父	枝肉重量	ロース芯面積	バラの厚さ	BMS No.	等級	産地	肥育地	出荷先
2351	H24.6.14	30.1	雌	美津福	恒徳	398.0	58	6.5	7	A4	涌谷町	石巻市	東京
2352	H24.6.15	31.2	去勢	藤平茂(事業団)	安平	449.0	49	6.2	7	A4	大崎市	白石市	東京
2353	H24.6.15	29.6	去勢	奥北茂	平茂勝	463.0	54	7.6	7	A4	登米市	角田市	東京
2354	H24.6.15	29.3	去勢	茂糸波	菊谷	483.0	58	7.8	5	A3	登米市	角田市	東京
2355	H24.6.18	30.2	去勢	北国7の8	茂重波	536.5	68	7.8	8	A5	栗原市	栗原市	仙台
2356	H24.6.18	32.1	去勢	北国7の8	紋次郎	503.0	50	7.5	7	A4	大崎市	登米市	東京
2357	H24.6.20	32.7	雌	安茂勝	茂勝	399.0	47	7.6	6	A4	色麻町	栗原市	仙台
2358	H24.6.20	34.0	雌	第2波茂	菊谷	404.5	64	7.9	6	A4	大崎市	大崎市	仙台
2359	H24.6.20	29.9	去勢	第2平茂勝	安平	517.5	64	8.0	9	A5	登米市	大和町	仙台
2360	H24.6.20	30.3	去勢	安平	隆桜	503.0	73	8.3	10	A5	気仙沼市	大和町	仙台
2361	H24.6.20	32.9	去勢	金幸	平茂勝	598.0	78	9.8	11	A5	大崎市	石巻市	仙台
2362	H24.6.20	33.0	去勢	北国7の8	第2波茂	452.5	62	8.8	11	A5	登米市	大崎市	仙台
2363	H24.6.20	29.9	去勢	平茂勝	安金	528.0	47	8.1	5	A3	登米市	美里町	東京
2364	H24.6.20	31.3	去勢	平茂勝	神高福	499.0	49	8.1	7	A4	気仙沼市	大崎市	東京
2365	H24.6.20	30.9	去勢	第2平茂勝	安福165の9	618.0	62	8.5	8	A5	登米市	石巻市	東京
2366	H24.6.20	31.1	去勢	百合茂	平茂勝	582.0	56	9.3	8	A5	栗原市	登米市	東京
2367	H24.6.20	31.2	去勢	金幸	平茂勝	659.0	82	9.4	8	A5	加美町	登米市	東京
2368	H24.6.20	31.6	去勢	平茂勝	忠福	640.0	81	10.1	11	A5	登米市	登米市	東京
2369	H24.6.20	34.1	雌	安平	隆桜	498.0	67	8.9	10	A5	登米市	登米市	東京
2370	H24.6.20	35.1	去勢	第2平茂勝	高栄	573.0	56	9.4	9	A5	大崎市	大崎市	東京
2371	H24.6.20	33.9	去勢	茂勝	福昌	586.0	75	8.1	9	A5	大崎市	美里町	東京
2372	H24.6.21	33.0	去勢	北光	藤桜	419.0	63	8.0	5	A3	白石市	大崎市	仙台
2373	H24.6.21	30.4	雌	平茂勝	忠福	535.0	49	8.3	3	A2	登米市	登米市	東京
2374	H24.6.25	33.6	去勢	安福165の9	秋重	485.0	55	7.1	8	A5	大郷町	栗原市	東京
2375	H24.6.25	33.0	雌	平茂勝	紋次郎	384.0	53	7.4	5	A4	栗原市	栗原市	東京
2376	H24.6.26	32.8	去勢	平茂勝	金徳	580.0	59	8.3	6	A4	大崎市	白石市	東京
2377	H24.6.27	33.0	雌	第2波茂	紋次郎	392.5	64	7.3	8	A5	大崎市	大崎市	仙台
2378	H24.6.27	32.6	雌	菊谷	福桜(宮崎)	420.5	61	8.2	8	A5	登米市	大郷町	仙台
2379	H24.6.28	31.8	去勢	安重福	茂勝	482.0	63	7.2	4	A3	白石市	石巻市	仙台
2380	H24.6.28	33.6	去勢	北仁	第2波茂	546.0	68	8.5	8	A5	白石市	大崎市	東京
2381	H24.6.29	32.0	雌	菊谷	藤桜	392.0	48	6.5	5	A3	色麻町	白石市	東京
2382	H24.6.29	29.8	雌	平茂勝	紋次郎	488.0	73	8.5	10	A5	加美町	大崎市	東京
2383	H24.7.3	31.1	去勢	平茂勝	紋次郎	614.0	54	8.4	6	A4	栗原市	角田市	東京
2384	H24.7.4	34.4	去勢	勝忠平	平茂勝	588.5	78	10.6	12	A5	大崎市	大崎市	仙台
2385	H24.7.4	29.0	去勢	平茂勝	菊谷	578.0	67	10.1	10	A5	登米市	石巻市	仙台
2386	H24.7.4	32.9	去勢	藤平茂(事業団)	安波	448.0	61	8.2	5	A3	登米市	登米市	仙台
2387	H24.7.4	30.2	雌	茂糸波	安福165の9	393.0	56	6.7	6	A4	登米市	登米市	東京
2388	H24.7.5	29.0	去勢	平茂勝	菊谷	464.0	60	8.2	8	A5	白石市	石巻市	東京
2389	H24.7.5	28.5	雌	茂糸波	糸光◆	434.0	50	7.1	6	A4	丸森町	石巻市	東京
2390	H24.7.6	30.2	雌	第2波茂	北国7の8	416.0	51	7.1	4	A3	涌谷町	大崎市	東京
2391	H24.7.6	31.3	雌	奥北茂	第2平茂勝	495.0	80	8.2	11	A5	登米市	登米市	東京
2392	H24.7.6	33.7	雌	北国7の8	紋次郎	472.0	52	7.2	5	B4	大崎市	蔵王町	東京
2393	H24.7.6	32.1	去勢	安平	福茂	566.0	74	8.0	7	A4		大崎市	東京
2394	H24.7.6	32.2	去勢	勝忠平	安福久	575.0	90	8.4	11	A5	涌谷町	石巻市	東京
2395	H24.7.6	31.5	去勢	紋次郎	茂重波	541.0	66	8.5	7	A4	加美町	大崎市	東京
2396	H24.7.6	31.5	去勢	平茂勝	神高福	556.0	73	9.0	9	A5	石巻市	美里町	東京
2397	H24.7.6	32.2	去勢	平茂勝	美津福	489.0	72	8.1	9	A5	栗原市	栗原市	東京
2398	H24.7.6	31.0	去勢	安糸晴	北国7の8	575.0	70	9.1	8	A5	気仙沼市	登米市	東京
2399	H24.7.6	31.1	去勢	平茂勝	神高福	558.0	67	8.9	9	A5	南三陸町	登米市	東京
2400	H24.7.9	35.5	去勢	第2波茂	谷水	506.0	65	7.5	7	A4	白石市	大崎市	東京
2401	H24.7.11	34.5	去勢	福之国	福桜(宮崎)	477.0	52	6.6	4	A3	石巻市	美里町	東京
2402	H24.7.12	33.6	去勢	茂勝栄	平茂勝	533.0	77	8.8	9	A5	加美町	大崎市	仙台
2403	H24.7.12	33.7	去勢	北国7の8	茂重波	455.5	59	7.3	5	A3	仙台市	美里町	仙台
2404	H24.7.12	31.4	去勢	勝忠平	平茂勝	562.0	69	9.4	9	A5	栗原市	石巻市	仙台
2405	H24.7.12	30.3	去勢	平茂勝	紋次郎	508.0	77	8.7	12	A5	大崎市	大崎市	仙台
2406	H24.7.12	30.7	去勢	勝忠平	忠福	553.5	74	8.7	9	A5	丸森町	大崎市	仙台
2407	H24.7.12	31.6	去勢	平茂勝	紋次郎	553.5	59	9.2	7	A4	丸森町	大崎市	仙台
2408	H24.7.12	29.8	去勢	紋次郎	北国7の8	486.5	58	8.7	8	A5	色麻町	色麻町	仙台
2409	H24.7.12	34.1	去勢	百合茂	紋次郎	543.0	64	9.3	7	A4	石巻市	石巻市	仙台
2410	H24.7.12	32.4	去勢	第1花国	安福165の9	563.5	74	10.0	9	A5	登米市	石巻市	仙台
2411	H24.7.12	29.9	去勢	福之国	安平	584.5	90	11.4	11	A5	大崎市	石巻市	仙台
2412	H24.7.12	34.0	去勢	百合茂	安平	596.0	69	9.8	10	A5	大崎市	石巻市	仙台
2413	H24.7.12	31.5	去勢	平茂勝	糸福(大分)	457.0	66	8.2	10	A5	白石市	登米市	仙台
2414	H24.7.12	30.2	去勢	茂勝	第20平茂	565.5	72	10.0	8	A5	栗原市	大河原町	仙台
2415	H24.7.12	30.3	去勢	茂糸波	奥茂	484.5	63	9.3	10	A5	美里町	登米市	仙台
2416	H24.7.12	29.7	去勢	平茂勝	忠菊	496.0	80	8.2	11	A5	登米市	登米市	仙台
2417	H24.7.12	30.7	去勢	茂糸波	菊谷	460.0	51	8.3	4	A3	登米市	登米市	仙台
2418	H24.7.12	31.7	去勢	勝忠平	第5集福	545.0	80	10.2	11	A5	登米市	登米市	仙台
2419	H24.7.12	30.8	去勢	勝忠平	紋次郎	542.0	67	9.7	9	A5	大崎市	登米市	仙台
2420	H24.7.12	30.5	雌	平茂勝	安福165の9	383.0	65	6.9	11	A5	加美町	登米市	仙台
2421	H24.7.12	31.0	雌	北国7の8	菊谷	439.0	77	9.0	9	A5	美里町	大崎市	仙台
2422	H24.7.12	31.5	雌	平茂勝	北国7の8	474.5	62	8.7	10	A5	登米市	登米市	仙台
2423	H24.7.12	33.5	雌	安福栄	茂糸波	477.0	81	8.9	9	A5	白石市	大崎市	仙台
2424	H24.7.12	32.8	去勢	奥北茂	藤平茂(事業団)	405.0	44	7.2	7	A4	涌谷町	栗原市	東京
2425	H24.7.13	31.3	去勢	福之国	福桜(宮崎)	473.0	63	7.2	6	A4	大崎市		東京
2426	H24.7.13	30.3	雌	北国7の8	茂糸波	410.0	58	8.1	7	A4	角田市	大崎市	東京
2427	H24.7.13	30.9	雌	第2波茂	福神	464.0	47	7.6	4	A3	白石市	大崎市	東京
2428	H24.7.13	28.7	去勢	平茂勝	神高福	489.0	56	8.3	5	A3	登米市	登米市	東京
2429	H24.7.13	34.9	去勢	北平安	平茂勝	436.0	57	6.0	8	A4	石巻市	登米市	東京
2430	H24.7.19	31.4	去勢	北乃大福	平茂勝	536.0	70	9.1	10	A5	涌谷町	石巻市	仙台
2431	H24.7.19	31.9	雌	南安平	奥北茂	393.0	65	7.3	6	A4	美里町	栗原市	東京
2432	H24.7.20	34.1	去勢	紋次郎	茂重波	444.0	69	7.3	11	A5	涌谷町	大崎市	仙台
2433	H24.7.20	31.1	去勢	勝忠平	茂勝	565.5	60	9.2	11	A5	石巻市	石巻市	仙台
2434	H24.7.23	29.9	雌	第2波茂	紋次郎	371.0	47	5.9	4	A3	大崎市	白石市	東京
2435	H24.7.24	31.1	去勢	美津福	寿高	574.0	75	8.5	6	A4	登米市	登米市	仙台
2436	H24.7.24	33.1	去勢	勝忠平	茂糸波	465.0	60	8.0	8	A5	登米市	登米市	仙台
2437	H24.7.24	30.3	去勢	金幸	平茂勝	605.5	78	9.1	12	A5	大崎市	登米市	仙台
2438	H24.7.24	29.7	去勢	第2波茂	紋次郎	562.0	64	8.5	8	A5	白石市	登米市	仙台
2439	H24.7.24	31.5	去勢	紋次郎	福昌	481.0	68	8.1	7	A4	登米市	登米市	東京
2440	H24.7.24	31.8	去勢	奥北茂	平茂勝	427.0	61	8.3	6	A4	南三陸町	登米市	東京
2441	H24.7.24	29.7	去勢	第2波茂	紋次郎	442.0	58	6.9	5	A3	登米市	登米市	東京
2442	H24.7.24	32.3	去勢	平茂勝	忠福	530.0	55	7.5	6	A4	大崎市	登米市	東京
2443	H24.7.24	30.9	去勢	平茂勝	紋次郎	509.0	49	8.6	7	A4	登米市	登米市	東京
2444	H24.7.24	30.4	去勢	北国7の8	恒徳	465.0	57	7.1	8	A5	登米市	登米市	東京

茂洋枝肉成績一覽

H26.7.9 作成

宮城県畜産試験場

No.	販売日	出荷月齢	性別	母の父	母方祖父	枝肉重量	ロース芯面積	バラの厚さ	BMS No.	等級	産地	肥育地	出荷先
2445	H24.7.25	35.9	雌	平茂勝	第5隻福	423.5	59	7.1	11	A5	登米市	登米市	仙台
2446	H24.7.25	33.7	雌	深晴	藤桜	407.0	62	7.2	9	A5	大崎市	登米市	仙台
2447	H24.7.25	34.3	雌	第1花国	照神12	408.0	76	7.6	12	A5	大崎市	石巻市	仙台
2448	H24.7.25	33.4	雌	北国7の8	谷茂(事業団)	427.0	60	8.8	9	A5	涌谷町	大崎市	仙台
2449	H24.7.25	30.9	去勢	平茂勝	菊谷	431.5	56	7.9	9	A5	栗原市	蔵王町	仙台
2450	H24.7.25	29.9	去勢	平茂勝	菊谷	513.5	60	8.6	6	A4	栗原市	蔵王町	仙台
2451	H24.7.25	36.4	去勢	奥茂	第7糸桜	516.5	71	8.2	5	A3	丸森町	蔵王町	仙台
2452	H24.7.25	28.8	去勢	勝忠平	菊谷	532.0	72	8.2	8	A5	登米市	石巻市	仙台
2453	H24.7.25	32.4	去勢	茂勝	勝忠平	484.0	73	8.6	11	A5	栗原市	石巻市	仙台
2454	H24.7.25	28.1	去勢	平茂勝	神高福	594.0	59	10.0	4	A3	大崎市	大和町	仙台
2455	H24.7.25	30.2	去勢	茂勝	平茂勝	502.0	68	8.0	9	A5	大衡村	大和町	仙台
2456	H24.7.25	32.4	去勢	菊谷	和人	551.0	71	8.9	5	A3	登米市	村田町	仙台
2457	H24.7.25	31.1	去勢	奥北茂	勝忠平	486.5	51	7.9	3	A2	登米市	登米市	仙台
2458	H24.7.25	32.3	去勢	奥北茂	平茂勝	414.0	67	7.9	6	A4	登米市	登米市	仙台
2459	H24.7.25	30.1	去勢	福之国	福桜(宮崎)	408.5	68	8.9	8	A5	東松島市		仙台
2460	H24.7.25	28.8	去勢	平茂勝	紋次郎	515.0	64	8.6	8	A5	栗原市	大郷町	東京
2461	H24.7.26	30.8	去勢	金幸	平茂勝	544.0	64	7.9	8	A5	登米市	石巻市	東京
2462	H24.7.26	33.1	去勢	百合茂	金幸	662.0	87	8.9	9	A5	登米市	石巻市	東京
2463	H24.7.26	33.8	去勢	安平	隆桜	506.0	52	8.4	7	A4	石巻市	石巻市	東京
2464	H24.7.30	32.3	雌	高栄	茂重波	360.0	48	7.1	3	A2	白石市	白石市	東京
2465	H24.7.31	34.4	雌	平茂勝	紋次郎	431.0	57	7.6	10	A5	石巻市	大崎市	東京
2466	H24.8.1	29.8	去勢	金幸	平茂勝	513.5	64	9.2	9	A5	大崎市	蔵王町	仙台
2467	H24.8.1	29.6	去勢	平茂勝	北国7の8	445.5	65	7.9	5	A3	大崎市	蔵王町	仙台
2468	H24.8.1	28.9	去勢	平茂勝	神高福	517.0	61	9.5	9	A5	栗原市	栗原市	東京
2469	H24.8.1	31.7	雌	百合茂	茂勝	384.0	53	7.5	8	A5	栗原市	栗原市	東京
2470	H24.8.2	33.1	去勢	美津神	宮福茂	494.5	73	7.9	11	A5	白石市	大崎市	仙台
2471	H24.8.3	31.8	去勢	平茂勝	神高福	588.0	62	9.3	10	A5	涌谷町	登米市	東京
2472	H24.8.6	32.4	雌	奥北茂	紋次郎	347.0	47	7.2	6	A4	涌谷町	大崎市	仙台
2473	H24.8.6	32.8	去勢	茂勝	初代14	532.0	80	9.2	12	A5	大崎市	登米市	仙台
2474	H24.8.6	30.5	去勢	勝忠平	金幸	577.0	62	9.2	7	A4	大崎市	登米市	仙台
2475	H24.8.6	31.0	去勢	勝忠平	金幸	637.5	65	9.3	11	A5	大崎市	大郷町	仙台
2476	H24.8.6	29.8	去勢	平茂勝	安平	578.5	79	9.2	10	A5	加美町	登米市	仙台
2477	H24.8.6	30.6	去勢	勝忠平	平茂勝	583.5	69	8.6	10	A5	栗原市	蔵王町	仙台
2478	H24.8.6	28.2	去勢	茂系波	菊谷	466.0	59	8.8	9	A5	栗原市	名取市	仙台
2479	H24.8.6	30.2	去勢	平茂勝	美津福	515.0	64	8.2	9	A5	登米市	登米市	仙台
2480	H24.8.6	33.9	去勢	第2波茂	紋次郎	463.5	80	8.9	8	A4	登米市	登米市	仙台
2481	H24.8.6	29.7	去勢	平茂勝	茂重波	526.0	68	9.7	9	A5	加美町	蔵王町	仙台
2482	H24.8.6	28.5	去勢	平茂勝	神高福	587.5	81	10.6	9	A5	大崎市	大和町	仙台
2483	H24.8.6	34.8	雌	美津福	福昌	383.5	47	8.1	6	A4	登米市	登米市	仙台
2484	H24.8.6	33.7	去勢	百合茂	第2波茂	447.0	61	8.1	7	A4	登米市	登米市	仙台
2485	H24.8.6	32.7	去勢	百合茂	忠菊	511.0	80	8.7	9	A5	色麻町	登米市	仙台
2486	H24.8.7	28.9	去勢	紋次郎	第2波茂	456.0	71	7.6	9	A5	色麻町	大崎市	仙台
2487	H24.8.7	32.5	雌	茂系波	平茂勝	410.5	76	7.2	7	A4	大崎市	大崎市	仙台
2488	H24.8.7	33.5	去勢	菊谷	恒徳	468.0	61	8.5	10	A5	登米市	登米市	仙台
2489	H24.8.7	33.1	去勢	茂系桜	安福165の9	485.5	69	7.8	10	A5	栗原市	登米市	仙台
2490	H24.8.7	31.6	去勢	福桜(宮崎)	糸秀	456.0	73	7.3	9	A5	栗原市	登米市	仙台
2491	H24.8.7	30.3	雌	奥北茂	勝忠平	477.0	70	7.8	9	A5	登米市	登米市	仙台
2492	H24.8.8	29.7	去勢	平茂勝	第1花国	544.5	61	9.2	9	A5	栗原市	蔵王町	仙台
2493	H24.8.8	30.3	去勢	平茂勝	北国7の8	515.5	59	9.2	12	A5	大和町	登米市	仙台
2494	H24.8.8	31.3	去勢	福桜(宮崎)	安平	460.5	66	9.8	9	A5	富谷町	加美町	仙台
2495	H24.8.8	33.9	雌	北国7の8	茂重波	447.0	70	7.5	12	A5	白石市	大崎市	仙台
2496	H24.8.8	32.8	雌	福栄	第33平茂	461.5	66	8.2	9	A5	南三陸町	石巻市	仙台
2497	H24.8.8	33.1	去勢	茂系桜	糸福栄	470.0	53	7.0	3	A3	白石市	大崎市	東京
2498	H24.8.8	32.8	去勢	北国7の8	茂重波	430.0	58	7.6	5	A3	涌谷町	美里町	東京
2499	H24.8.8	33.1	雌	奥北茂	平茂勝	351.0	48	7.1	10	A5	涌谷町	大崎市	東京
2500	H24.8.8	33.3	雌	高栄	第3神竜の4	379.0	60	6.6	9	A5	大崎市	大崎市	東京
2501	H24.8.9	31.6	雌	平茂勝	安美土井	329.5	40	6.8	3	A2	登米市	登米市	仙台
2502	H24.8.9	35.7	去勢	安茂勝	安平	476.0	50	7.4	5	A4	丸森町	蔵王町	東京
2503	H24.8.9	30.8	去勢	福栄	谷茂(事業団)	480.0	62	7.3	5	A4	白石市	白石市	東京
2504	H24.8.9	30.7	雌	勝忠平	福昌	341.0	55	6.7	7	A4	気仙沼市	蔵王町	東京
2505	H24.8.9	33.8	雌	北仁	第2波茂	476.0	64	7.5	6	A4	白石市	大崎市	東京
2506	H24.8.10	31.0	去勢	照美	茂系波	429.0	46	7.8	6	A4	東松島市	美里町	仙台
2507	H24.8.16	33.7	去勢	宮福茂	平茂勝	540.0	72	7.3	9	A5	涌谷町	大崎市	東京
2508	H24.8.17	30.7	去勢	奥北茂	茂勝	451.0	57	6.9	6	A4	美里町	石巻市	東京
2509	H24.8.17	30.3	去勢	金幸	平茂勝	462.0	52	6.2	4	A3	登米市	登米市	東京
2510	H24.8.20	33.5	去勢	茂系波	糸晴波	402.0	49	6.7	5	A3	気仙沼市	南三陸町	東京
2511	H24.8.21	33.1	去勢	平茂勝	第20平茂	475.0	60	7.5	6	A4	色麻町	石巻市	仙台
2512	H24.8.22	30.6	去勢	勝忠平	金幸	521.0	72	7.7	11	A5	登米市	蔵王町	仙台
2513	H24.8.22	32.4	去勢	貴安福	茂勝	495.5	78	8.2	9	A5	白石市	大崎市	仙台
2514	H24.8.22	31.3	去勢	茂系波	平茂勝	563.5	61	10.0	8	B5	石巻市	石巻市	仙台
2515	H24.8.22	34.0	去勢	第6栄	第2波茂	473.0	67	9.2	7	A4	白石市	大崎市	仙台
2516	H24.8.22	32.1	去勢	北乃安福	紋次郎	537.0	63	8.3	6	A4	涌谷町	涌谷町	東京
2517	H24.8.23	32.6	去勢	安平	糸秀	492.0	84	9.3	10	A5	登米市	登米市	仙台
2518	H24.8.23	31.3	去勢	百合茂	北国7の8	458.0	57	8.6	8	A5	登米市	登米市	仙台
2519	H24.8.23	29.0	雌	勝忠平	茂勝	307.5	48	6.5	5	A4	登米市	登米市	仙台
2520	H24.8.23	30.1	雌	菊谷	恒徳	342.0	58	6.4	7	A4	石巻市	栗原市	東京
2521	H24.8.23	30.7	去勢	平茂勝	第15金水	517.0	66	8.2	7	A4	登米市	登米市	東京
2522	H24.8.23	31.1	雌	茂系波	平茂勝	425.0	55	8.4	7	A4	色麻町	登米市	東京
2523	H24.8.31	35.7	去勢	茂宗	初代14	528.0	71	7.6	9	A5	大崎市	大崎市	東京
2524	H24.9.4	31.1	去勢	奥北茂	金幸	528.5	54	9.2	10	A5	登米市	登米市	仙台
2525	H24.9.4	29.5	去勢	平茂勝	神高福	579.0	70	10.7	11	A5	登米市	登米市	仙台
2526	H24.9.4	32.9	去勢	福栄	北国7の8	426.5	55	8.1	7	A4	登米市	登米市	仙台
2527	H24.9.4	31.6	去勢	第2波茂	谷茂(事業団)	482.0	71	8.0	7	A4	登米市	登米市	仙台
2528	H24.9.4	29.1	去勢	平茂勝	菊谷	607.0	71	9.2	7	A4	登米市	登米市	仙台
2529	H24.9.4	31.9	去勢	茂系桜	第2波茂	478.5	71	8.5	6	A4	登米市	登米市	仙台
2530	H24.9.5	29.5	去勢	平茂勝	安福165の9	479.5	61	8.0	9	A5	栗原市	大和町	仙台
2531	H24.9.5	29.2	去勢	勝忠平	北国7の8	534.0	66	9.3	10	A5	栗原市	大和町	仙台
2532	H24.9.5	33.2	去勢	平茂勝	神高福	540.5	74	8.3	8	A5	気仙沼市	大崎市	仙台
2533	H24.9.5	30.8	去勢	金幸	神高福	553.0	73	9.4	7	A4	登米市	蔵王町	仙台
2534	H24.9.5	34.6	去勢	第2平茂勝	平茂勝	452.0	79	9.6	11	A5	加美町	大崎市	仙台
2535	H24.9.5	34.4	雌	安平	隆桜	440.0	69	9.0	10	A5	登米市	石巻市	仙台
2536	H24.9.5	30.9	去勢	北国7の8	紋次郎	554.0	70	9.3	11	A5	大衡村	蔵王町	東京
2537	H24.9.11	31.7	雌	勝忠平	金幸	483.0	59	7.2	6	A4	登米市	登米市	東京
2538	H24.9.12	31.1	雌	奥北茂	神勝福	529.0	60	7.6	6	A4	大崎市	白石市	東京

茂洋枝肉成績一覽

H26.7.9 作成

宮城県畜産試験場

No.	販売日	出荷月齢	性別	母の父	母方祖父	枝肉重量	ロース芯面積	バラの厚さ	BMS No.	等級	産地	肥育地	出荷先
2539	H24.9.14	38.0	去勢	茂勝	北国7の8	357.5	44	6.3	6	A4	石巻市	大崎市	仙台
2540	H24.9.18	30.5	去勢	平茂勝	神高福	504.5	66	9.0	10	A5	大崎市	石巻市	仙台
2541	H24.9.18	33.8	雌	北国7の8	9大幸	448.0	59	7.1	7	A4	涌谷町	涌谷町	東京
2542	H24.9.18	36.8	去勢	糸花	秋重	395.0	42	6.5	3	A2	大郷町	丸森町	東京
2543	H24.9.19	32.4	去勢	平茂勝	安平	485.0	67	8.3	8	A4	栗原市	登米市	東京
2544	H24.9.20	30.9	去勢	平茂勝	神高福	604.0	69	10.4	6	A4	登米市	村田町	仙台
2545	H24.9.20	30.9	去勢	平茂勝	神高福	588.5	76	9.1	10	A5	石巻市	村田町	仙台
2546	H24.9.25	31.0	去勢	茂勝栄	平茂勝	571.0	77	8.6	11	A5	栗原市	美里町	仙台
2547	H24.9.25	36.0	去勢	福昌	森正	434.5	57	7.5	5	A3	登米市	大崎市	仙台
2548	H24.9.26	38.8	去勢	茂糸波	紋次郎	416.5	60	7.3	9	A5	登米市	登米市	仙台
2549	H24.9.26	29.8	去勢	平茂勝	安福165の9	509.5	61	10.5	10	A5	東松島市	蔵王町	仙台
2550	H24.9.26	30.2	雌	奥北茂	金幸	440.5	62	8.8	10	A5	登米市	登米市	仙台
2551	H24.9.26	32.7	去勢	安平照	茂勝	531.5	68	9.4	10	A5	石巻市	石巻市	仙台
2552	H24.9.26	31.3	去勢	第2波茂	初代14	533.5	66	9.1	7	A4	大崎市	石巻市	仙台
2553	H24.9.27	32.0	去勢	安平	隆桜	560.0	56	8.4	8	A5	加美町	石巻市	東京
2554	H24.9.27	35.7	雌	北国7の8	菊谷	446.0	39	5.5	4	B3	蔵王町	石巻市	東京
2555	H24.10.1	33.8	去勢	北国7の8	森正	440.0	48	6.6	5	A3	仙台市	美里町	東京
2556	H24.10.1	34.6	雌	美津福	糸晴波	340.0	58	5.4	6	A4	石巻市	美里町	東京
2557	H24.10.1	29.8	去勢	平茂勝	北国7の8	559.0	63	9.0	9	A5	登米市	大郷町	東京
2558	H24.10.3	31.0	去勢	平茂勝	紋次郎	536.0	66	9.4	6	A4	加美町	大崎市	仙台
2559	H24.10.3	34.7	去勢	菊谷	安福165の9	453.0	68	7.3	8	A4	加美町	大崎市	仙台
2560	H24.10.3	32.2	去勢	平茂勝	紋次郎	601.0	64	10.2	10	A5	大崎市	石巻市	仙台
2561	H24.10.3	30.8	去勢	平茂勝	北国7の8	489.5	56	9.1	8	A5	白石市	蔵王町	仙台
2562	H24.10.3	29.4	去勢	勝忠平	平茂勝	580.0	73	9.0	9	A5	丸森町	蔵王町	仙台
2563	H24.10.4	29.2	去勢	美津福	第2波茂	463.5	61	8.2	11	A5	石巻市	石巻市	仙台
2564	H24.10.9	31.1	去勢	茂糸波	安平	422.0	60	7.1	8	A5	石巻市	石巻市	仙台
2565	H24.10.10	31.5	去勢	貴安福	第2波茂	487.5	64	8.4	8	A5	白石市	大崎市	仙台
2566	H24.10.10	34.3	雌	北平安	平茂勝	371.5	69	7.5	9	A5	美里町	大崎市	仙台
2567	H24.10.10	30.0	去勢	勝忠平	忠福	487.0	67	8.4	7	A4	加美町	白石市	東京
2568	H24.10.10	31.3	去勢	北国7の8	福昌	542.0	68	9.6	11	A5	加美町	川崎町	東京
2569	H24.10.10	31.1	去勢	福之国	福桜(宮崎)	519.0	59	8.2	12	A5	東松島市	蔵王町	東京
2570	H24.10.15	33.7	雌	神勝福	茂糸波	325.0	55	5.7	6	A4	大崎市	栗原市	東京
2571	H24.10.16	36.7	去勢	茂糸桜	平茂勝	448.5	61	7.2	9	A5	栗原市	大崎市	仙台
2572	H24.10.16	32.4	去勢	平茂勝	菊谷	427.0	43	6.1	4	A3	石巻市	美里町	東京
2573	H24.10.16	31.5	去勢	忠富士	糸秀	448.0	65	7.1	9	A5	加美町	石巻市	東京
2574	H24.10.17	32.7	雌	第2波茂	初代14	337.0	51	6.5	7	A4	大崎市	栗原市	仙台
2575	H24.10.17	29.2	去勢	金幸	平茂勝	497.0	58	8.5	6	A4	角田市	蔵王町	仙台
2576	H24.10.17	33.5	雌	茂勝	福昌	377.0	54	6.8	6	A4	大衡村	登米市	東京
2577	H24.10.23	32.2	去勢	第2平茂勝	茂勝	468.5	53	7.5	5	A3	登米市	美里町	仙台
2578	H24.10.23	32.6	去勢	茂勝	安平	387.5	53	8.4	6	A4	大崎市	石巻市	仙台
2579	H24.10.23	34.6	去勢	北平安	茂糸波	478.0	72	9.6	10	A5	涌谷町	大崎市	仙台
2580	H24.10.24	33.2	去勢	平茂勝	福昌	536.0	69	9.7	9	A5	登米市	登米市	仙台
2581	H24.10.24	31.4	去勢	藤平茂(事業団)	菊谷	610.0	64	8.3	8	A5	美里町	登米市	東京
2582	H24.10.26	29.7	去勢	勝忠平	平茂勝	612.0	67	8.5	9	A5	丸森町	大崎市	東京
2583	H24.10.26	33.4	去勢	平茂勝	北国7の8	555.0	68	8.7	9	A5	登米市	登米市	東京
2584	H24.10.26	32.3	去勢	第2波茂	安美金	551.0	73	8.6	8	A5	登米市	登米市	東京
2585	H24.10.26	33.5	雌	勝忠平	北国7の8	493.0	75	8.4	10	A5	登米市	登米市	東京
2586	H24.10.30	31.0	去勢	茂糸桜	茂勝	426.5	55	7.2	7	A4	美里町	大崎市	仙台
2587	H24.11.6	31.3	雌	第2平茂勝	茂勝	389.0	43	5.6	9	B5	丸森町	栗原市	東京
2588	H24.11.7	35.1	去勢	北平安	茂糸波	496.5	79	8.6	11	A5	涌谷町	大崎市	仙台
2589	H24.11.7	33.4	去勢	福桜(宮崎)	照萩	499.5	82	8.1	10	A5	東松島市	美里町	仙台
2590	H24.11.7	30.0	去勢	平茂勝	神高福	445.5	55	8.7	8	A5	石巻市	石巻市	仙台
2591	H24.11.7	29.6	去勢	金幸	平茂勝	552.0	62	7.9	7	A4	気仙沼市	石巻市	仙台
2592	H24.11.7	31.6	去勢	平茂勝	紋次郎	523.5	79	9.1	7	A4	栗原市	大崎市	仙台
2593	H24.11.7	27.9	去勢	第1花国	北国7の8	490.0	55	7.4	5	A3	栗原市	栗原市	仙台
2594	H24.11.7	31.3	去勢	平茂勝	安平	592.5	84	10.9	11	A5	栗原市	栗原市	仙台
2595	H24.11.7	32.6	去勢	安平	隆桜	466.5	68	8.3	10	A5	栗原市	登米市	仙台
2596	H24.11.7	31.2	去勢	北国茂	茂勝	585.5	75	8.3	9	A5	白石市	登米市	仙台
2597	H24.11.7	31.5	去勢	藤平茂(事業団)	第2波茂	519.0	72	8.0	10	A5	登米市	登米市	仙台
2598	H24.11.7	30.9	去勢	第2平茂勝	茂糸波	533.0	66	8.4	9	A5	蔵王町	蔵王町	仙台
2599	H24.11.7	30.7	去勢	金幸	平茂勝	549.0	55	7.7	4	B3	南三陸町	蔵王町	仙台
2600	H24.11.7	31.9	去勢	百合茂	北国7の8	599.5	71	8.5	6	A4	松島町	仙台市	仙台
2601	H24.11.7	30.5	雌	北国4の3	秋重	450.0	85	10.1	11	A5	気仙沼市	大崎市	仙台
2602	H24.11.7	33.0	雌	第2波茂	菊谷	437.0	72	10.0	11	A5	登米市	登米市	仙台
2603	H24.11.9	31.6	去勢	百合茂	第20平茂	506.0	64	7.3	8	A5	栗原市	大崎市	仙台
2604	H24.11.12	32.8	去勢	北平安	北国7の8	527.5	79	9.8	10	A5	涌谷町	石巻市	仙台
2605	H24.11.12	32.4	雌	北国7の8	茂重波	373.0	51	5.8	7	A4	色麻町	蔵王町	東京
2606	H24.11.13	35.1	去勢	第6栄	茂重波	406.0	61	7.2	6	A3	白石市	大崎市	仙台
2607	H24.11.13	31.8	去勢	平茂勝	神高福	500.0	58	8.0	6	A4	大崎市	登米市	東京
2608	H24.11.13	31.2	雌	福栄	平茂勝	450.0	62	7.8	8	A5	気仙沼市	登米市	東京
2609	H24.11.14	34.7	去勢	安平	糸秀	452.5	65	8.0	6	A4	石巻市	大崎市	仙台
2610	H24.11.15	31.8	去勢	金幸	平茂勝	525.0	58	7.5	7	A4	気仙沼市	南三陸町	東京
2611	H24.11.16	31.6	去勢	奥北茂	百合茂	512.0	97	9.1	10	A5	登米市	登米市	東京
2612	H24.11.19	29.1	去勢	茂糸波	紋次郎	556.0	63	8.8	4	A3	加美町	白石市	仙台
2613	H24.11.19	33.4	去勢	百合茂	安糸福	642.5	82	9.5	11	A5	登米市	石巻市	仙台
2614	H24.11.20	29.2	去勢	北国7の8	紋次郎	500.5	47	9.3	8	A5	大崎市	蔵王町	仙台
2615	H24.11.21	31.3	去勢	金幸	神高福	459.0	58	7.6	9	A5	登米市	大崎市	仙台
2616	H24.11.27	30.7	去勢	糸福(鹿兒島)	安平	483.0	58	7.6	6	A4	大崎市	大崎市	仙台
2617	H24.11.27	30.8	去勢	金幸	神高福	577.0	95	10.9	10	A5	登米市	登米市	仙台
2618	H24.11.27	31.7	去勢	第2波茂	景藤	431.0	62	7.3	9	A5	登米市	登米市	東京
2619	H24.11.29	32.0	去勢	百合茂	神高福	655.0	92	8.8	9	A5	登米市	石巻市	東京
2620	H24.11.29	31.6	去勢	勝忠平	茂重波	531.0	63	8.0	9	A5	石巻市	石巻市	東京
2621	H24.11.30	31.9	雌	茂糸桜	茂重波	333.0	49	7.0	7	A4	栗原市	栗原市	東京
2622	H24.12.3	30.2	去勢	金幸	神高福	535.5	62	8.3	11	A5	登米市	石巻市	仙台
2623	H24.12.4	31.1	去勢	奥北茂	平茂勝	485.5	56	7.7	9	B5	石巻市	石巻市	仙台
2624	H24.12.4	30.0	去勢	福之国	安平	551.5	80	9.6	9	A5	登米市	蔵王町	仙台
2625	H24.12.5	29.7	去勢	第2平茂勝	茂勝	577.5	80	8.5	9	A5	登米市	登米市	仙台
2626	H24.12.5	30.4	去勢	平茂勝	紋次郎	631.0	87	9.6	11	A5	登米市	登米市	仙台
2627	H24.12.5	32.4	去勢	南安平	茂勝	632.0	85	9.2	7	A4	美里町	白石市	仙台
2628	H24.12.5	29.7	去勢	平茂勝	北国7の8	667.5	84	10.0	9	A5	色麻町	登米市	仙台
2629	H24.12.5	30.9	去勢	茂糸桜	紋次郎	549.0	79	9.6	9	A5	涌谷町		仙台
2630	H24.12.5	30.6	去勢	奥北茂	北国7の8	457.5	65	8.7	9	A5	登米市	登米市	仙台
2631	H24.12.5	31.1	去勢	奥北茂	福桜(宮崎)	531.5	72	9.3	9	A5	登米市	登米市	仙台
2632	H24.12.5	33.6	去勢	第2波茂	紋次郎	477.0	54	8.6	9	A5	栗原市	登米市	仙台

茂洋枝肉成績一覽

H26.7.9 作成

宮城県畜産試験場

No.	販売日	出荷月齢	性別	母の父	母方祖父	枝肉重量	ロース芯面積	バラの厚さ	BMS No.	等級	産地	肥育地	出荷先
2633	H24.12.5	30.8	去勢	勝忠平	糸福(鹿兒島)	544.5	87	9.8	10	A5	大崎市	登米市	仙台
2634	H24.12.5	33.0	去勢	福桜(宮崎)	糸晴(佐賀)	549.0	62	8.0	8	A5	栗原市	美里町	東京
2635	H24.12.6	29.8	去勢	平茂勝	茂重波	476.5	51	7.7	7	B4	大崎市	登米市	仙台
2636	H24.12.6	30.0	去勢	奥北茂	百合茂	496.0	77	9.0	11	A5	登米市	登米市	仙台
2637	H24.12.6	30.6	去勢	勝緑	菊谷	538.0	69	10.0	9	A5	登米市	登米市	仙台
2638	H24.12.6	33.9	去勢	平茂勝	糸秀	537.0	73	8.7	10	A5	加美町	登米市	仙台
2639	H24.12.6	30.8	去勢	第2波茂	安福165の9	496.0	65	8.4	5	A3	登米市	大崎市	東京
2640	H24.12.6	29.7	去勢	金幸	平茂勝	562.0	76	7.2	8	A5	大崎市	石巻市	東京
2641	H24.12.7	30.7	去勢	勝忠平	菊谷	538.0	76	8.3	8	A5	登米市	登米市	仙台
2642	H24.12.10	30.2	去勢	茂重波	恒徳	418.0	51	7.2	8	A5	登米市	登米市	東京
2643	H24.12.11	31.6	去勢	紋次郎	北国7の8	475.0	57	7.2	8	A4	石巻市	大崎市	仙台
2644	H24.12.11	31.5	去勢	糸安平	第2波茂	466.5	78	7.3	9	A5	色麻町	南三陸町	仙台
2645	H24.12.11	28.6	去勢	神勝福	平茂勝	460.0	64	7.3	6	A4	石巻市	南三陸町	仙台
2646	H24.12.11	33.4	去勢	第1花国	安平	472.0	64	7.6	7	A4	栗原市	登米市	東京
2647	H24.12.12	31.1	去勢	安茂勝	美津福	548.0	72	8.2	8	A5	石巻市	登米市	仙台
2648	H24.12.12	31.2	去勢	勝忠平	茂糸波	601.5	94	9.8	12	A5	石巻市	大郷町	仙台
2649	H24.12.13	29.9	去勢	平茂勝	菊谷	543.0	56	8.3	8	A5	東松島市		東京
2650	H24.12.13	29.4	去勢	平茂勝	北国7の8	575.0	65	8.7	8	A5	栗原市	大郷町	東京
2651	H24.12.14	36.0	去勢	安谷	茂重波	454.5	62	8.0	9	A5	大崎市	大崎市	仙台
2652	H24.12.17	30.5	去勢	安糸福	茂勝	570.0	72	10.4	12	A5	栗原市	大和町	仙台
2653	H24.12.17	30.6	去勢	平茂勝	菊谷	590.5	71	9.2	8	A5	大崎市	蔵王町	仙台
2654	H24.12.18	36.0	去勢	宮福茂	糸光◆	502.0	49	7.3	4	B3	白石市	登米市	仙台
2655	H24.12.18	39.5	去勢	照幸重	茂勝	475.0	47	6.8	6	A4	白石市	蔵王町	東京
2656	H24.12.19	29.8	去勢	平茂勝	菊谷	594.0	66	9.7	8	A5	登米市	大崎市	仙台
2657	H24.12.19	32.5	去勢	花桜	糸光◆	457.5	68	7.3	5	A3	大崎市	大崎市	仙台
2658	H24.12.20	31.3	去勢	安茂勝	茂勝	562.5	78	10.4	8	A5	石巻市	登米市	仙台
2659	H24.12.21	30.8	去勢	忠富士	福之国	485.0	62	8.3	8	A5	大崎市	大郷町	仙台
2660	H24.12.21	30.4	去勢	神勝福	金幸	550.5	64	9.5	7	A4	丸森町		仙台
2661	H24.12.21	33.1	去勢	第2波茂	茂重波	473.0	60	8.3	8	A5	美里町	南三陸町	東京
2662	H24.12.21	30.5	去勢	百合茂	金幸	605.0	81	9.1	9	A5	登米市	大郷町	東京
2663	H24.12.21	30.3	去勢	第2平茂勝	安平	566.0	74	9.6	10	A5	登米市	大郷町	東京
2664	H24.12.21	29.8	去勢	勝忠平	平茂勝	580.0	68	9.2	9	A5	南三陸町	大郷町	東京
2665	H24.12.22	33.0	去勢	第2平茂勝	第2波茂	530.0	57	8.0	9	A5	登米市	登米市	東京
2666	H25.1.5	29.9	去勢	茂糸桜	神高福	438.5	63	8.2	9	A5	白石市	登米市	仙台
2667	H25.1.5	29.8	去勢	第1花国	安平	434.5	62	7.2	9	A5	栗原市	登米市	仙台
2668	H25.1.8	36.2	去勢	北光	茂勝	401.5	69	7.1	9	A5	白石市	大崎市	仙台
2669	H25.1.9	29.4	去勢	百合茂	北国7の8	540.0	77	8.4	11	A5	村田町	蔵王町	仙台
2670	H25.1.9	31.3	去勢	平茂勝	忠福	543.5	74	9.8	10	A5	石巻市	石巻市	仙台
2671	H25.1.16	34.7	去勢	奥茂	寿高	454.5	60	6.7	5	A3	栗原市	大崎市	仙台
2672	H25.1.22	30.4	去勢	藤平茂(事業団)	紋次郎	582.0	57	8.2	5	A3	涌谷町	登米市	東京
2673	H25.1.22	30.5	去勢	茂勝栄	第2波茂	511.0	78	9.5	10	A5	栗原市	登米市	東京
2674	H25.1.23	31.5	去勢	第2波茂	第1花国	563.0	59	9.0	7	A4	大崎市	石巻市	仙台
2675	H25.1.23	29.8	去勢	平茂勝	安平	509.5	64	8.5	9	A5	栗原市	大和町	仙台
2676	H25.1.23	30.5	去勢	勝忠平	北国7の8	505.5	65	9.0	9	A5	白石市	大和町	仙台
2677	H25.1.23	30.0	去勢	北平安	平茂勝	508.0	64	7.7	6	A4	大崎市	蔵王町	仙台
2678	H25.1.23	30.3	去勢	金幸	神高福	587.5	63	7.6	10	A5	丸森町	大崎市	仙台
2679	H25.1.23	33.2	雌	茂糸桜	茂勝	338.0	47	6.3	5	A3	大崎市	栗原市	東京
2680	H25.1.25	32.0	去勢	安平	奥茂	478.0	52	7.3	7	A4	大崎市	南三陸町	東京
2681	H25.1.29	35.5	去勢	茂糸波	北国7の8	442.5	54	7.8	6	A4	大衡村	大崎市	仙台
2682	H25.1.29	32.0	去勢	北仁	安平	423.5	66	7.5	6	A4	加美町	大崎市	仙台
2683	H25.1.29	31.0	去勢	平茂勝	紋次郎	459.0	59	8.2	9	A5	石巻市	石巻市	東京
2684	H25.2.4	29.2	去勢	平茂勝	茂重波	468.5	52	8.8	7	A4	美里町	石巻市	仙台
2685	H25.2.6	31.0	去勢	第2平茂勝	第2波茂	572.0	63	9.2	10	A5	大崎市	石巻市	仙台
2686	H25.2.6	29.8	去勢	福之国	安平	510.0	66	9.3	9	A5	山元町	登米市	仙台
2687	H25.2.6	30.1	去勢	平茂勝	安平	539.5	64	10.1	10	A5	色麻町	大崎市	仙台
2688	H25.2.6	30.1	去勢	勝忠平	金幸	622.0	74	9.2	9	A5	栗原市	石巻市	東京
2689	H25.2.6	31.6	去勢	百合茂	茂勝	567.0	77	9.0	9	A5	栗原市	石巻市	東京
2690	H25.2.6	30.8	去勢	平茂勝	安福165の9	424.0	59	7.0	9	A5	大崎市	石巻市	東京
2691	H25.2.7	28.8	去勢	安福(岐阜)	糸北鶴	362.5	42	6.2	3	A2	大崎市	登米市	仙台
2692	H25.2.12	32.2	去勢	北国7の8	菊谷	437.0	56	8.0	7	A4	涌谷町	大郷町	東京
2693	H25.2.13	33.3	去勢	茂糸波	安金	512.5	65	8.0	7	A4	大崎市	南三陸町	仙台
2694	H25.2.13	29.9	去勢	平茂勝	神高福	534.0	59	8.6	7	A4	登米市	美里町	仙台
2695	H25.2.15	30.8	雌	福之国	安平	359.0	54	7.1	11	A5	栗原市	登米市	東京
2696	H25.2.19	31.9	去勢	北国7の8	紋次郎	369.0	48	6.1	5	A3	栗原市	栗原市	東京
2697	H25.2.20	32.0	去勢	平茂勝	神高福	542.0	67	8.7	9	A5	石巻市	石巻市	仙台
2698	H25.2.21	30.1	去勢	平茂勝	忠福	588.0	58	9.2	8	A5	石巻市	蔵王町	仙台
2699	H25.2.25	33.7	去勢	奥北茂	百合茂	485.0	65	8.2	11	A5	登米市	登米市	東京
2700	H25.2.25	32.8	去勢	奥北茂	勝忠平	475.0	61	8.1	8	A5	登米市	登米市	東京
2701	H25.2.25	32.1	雌	金幸	平茂勝	548.0	73	9.6	10	A5	登米市	登米市	東京
2702	H25.2.26	33.7	去勢	金幸	平茂勝	442.5	53	8.2	6	A4	色麻町	大崎市	仙台
2703	H25.2.27	33.8	去勢	福栄	北国7の8	493.5	73	8.6	9	A5	白石市	加美町	仙台
2704	H25.2.27	30.8	去勢	平茂勝	神高福	556.5	69	8.9	10	A5	登米市	登米市	仙台
2705	H25.3.1	29.9	去勢	金幸	平茂勝	447.0	57	7.8	7	A4	涌谷町	石巻市	仙台
2706	H25.3.1	30.4	去勢	平茂勝	北国7の8	473.0	67	9.0	9	A5	大崎市	登米市	東京
2707	H25.3.4	28.8	去勢	茂勝	福桜(宮崎)	427.5	52	7.2	3	A2	色麻町	石巻市	仙台
2708	H25.3.6	30.5	去勢	照幸重	茂勝	517.5	70	8.5	8	A5	白石市	蔵王町	仙台
2709	H25.3.6	31.1	去勢	茂勝	景藤	465.5	57	7.4	8	A4	登米市	登米市	仙台
2710	H25.3.6	30.9	去勢	平茂勝	紋次郎	575.0	72	8.3	6	A4	白石市	大崎市	東京
2711	H25.3.6	30.7	去勢	平茂勝	谷秋	575.0	65	8.8	8	B5	登米市	大崎市	東京
2712	H25.3.13	29.6	去勢	第6栄	茂勝	454.0	73	7.4	7	A4	大崎市	石巻市	仙台
2713	H25.3.13	31.1	去勢	安福栄	北国7の8	454.5	64	8.3	6	A4	白石市	石巻市	仙台
2714	H25.3.21	32.2	去勢	百合茂	神高福	613.5	64	10.0	6	A4	大崎市	石巻市	仙台
2715	H25.3.21	33.3	去勢	福昌	糸松	482.0	51	8.8	5	A4	南三陸町	登米市	仙台
2716	H25.3.21	29.7	去勢	福栄	平茂勝	540.5	71	9.0	10	A5	石巻市	大和町	仙台
2717	H25.3.21	29.0	去勢	安平	福桜(宮崎)	474.0	70	8.9	9	A5	石巻市	大和町	仙台
2718	H25.3.22	33.4	去勢	第2平茂勝	安福165の9	563.5	60	8.7	7	A4	登米市	南三陸町	仙台
2719	H25.3.25	33.1	去勢	第2波茂	第1花国	553.0	78	8.4	10	A5	大崎市	登米市	東京
2720	H25.3.25	30.6	雌	北国7の8	茂重波	442.0	58	7.9	9	A5	登米市	登米市	東京
2721	H25.3.27	34.5	去勢	紋次郎	南波竹	519.0	66	8.4	9	A5	涌谷町	美里町	東京
2722	H25.4.3	31.4	去勢	北仁	茂重波	478.0	68	8.0	8	A5	栗原市	大崎市	仙台
2723	H25.4.4	31.4	雌	菊谷	茂重波	405.0	53	7.6	8	A5	大崎市	美里町	東京
2724	H25.4.9	31.7	去勢	平茂勝	菊谷	539.5	67	9.2	7	A4	登米市	登米市	仙台
2725	H25.4.9	30.5	去勢	茂糸桜	谷福(事業団)	475.0	57	9.0	8	A5	白石市	白石市	東京
2726	H25.4.16	31.9	去勢	勝忠平	金幸	436.0	62	6.8	6	A4	登米市	登米市	仙台

茂洋枝肉成績一覽

H26.7.9 作成

宮城県畜産試験場

No.	販売日	出荷月齢	性別	母の父	母方祖父	枝肉重量	ロース芯面積	バラの厚さ	BMS No.	等級	産地	肥育地	出荷先
2727	H25.4.16	29.1	去勢	平茂勝	福桜(宮崎)	537.0	71	9.2	10	A5	加美町	登米市	仙台
2728	H25.4.23	30.6	去勢	安重福	福桜(宮崎)	496.5	76	9.3	10	A5	白石市	大崎市	仙台
2729	H25.4.23	29.1	去勢	金幸	平茂勝	526.0	70	8.0	10	A5	美里町	村田町	仙台
2730	H25.4.24	28.8	去勢	糸福(岐阜)	安福(岐阜)	472.5	73	8.2	9	A5	大崎市	石巻市	仙台
2731	H25.4.24	28.9	去勢	茂勝	宮滝	513.0	53	8.5	8	A5	美里町		東京
2732	H25.4.24	31.0	去勢	茂糸桜	第2波茂	526.0	66	8.8	8	A5	涌谷町	大郷町	東京
2733	H25.5.10	32.5	雌	平茂勝	紋次郎	352.0	56	5.2	5	A3	大崎市	栗原市	東京
2734	H25.5.10	31.0	雌	福栄	茂糸波	401.0	43	6.0	4	B2	石巻市	大崎市	東京
2735	H25.5.13	26.8	去勢	平茂勝	第5隻福	482.0	68	8.6	11	A5	大崎市	登米市	仙台
2736	H25.5.14	32.2	去勢	平茂勝	第2波茂	511.5	71	9.3	12	A5	美里町	大崎市	仙台
2737	H25.5.14	32.6	去勢	平茂勝	紋次郎	503.5	52	8.2	10	A5	南三陸町	大崎市	仙台
2738	H25.5.15	30.2	去勢	第1花国	美津福	486.5	60	7.0	6	A4	登米市	登米市	仙台
2739	H25.5.15	30.5	去勢	平茂勝	景藤	543.0	71	8.7	8	A5	大崎市	登米市	仙台
2740	H25.5.17	28.7	去勢	第1花国	安平	421.0	53	7.1	7	A4	村田町	石巻市	東京
2741	H25.5.28	32.2	去勢	勝忠平	安平	584.0	90	9.0	10	A5	登米市	登米市	東京
2742	H25.6.5	29.1	去勢	金幸	神高福	542.5	68	8.6	11	A5	登米市	登米市	仙台
2743	H25.6.5	26.9	去勢	福桜(宮崎)	安平	477.5	66	8.3	10	A5	栗原市	栗原市	仙台
2744	H25.6.5	31.4	去勢	百合茂	平茂勝	650.5	79	9.8	10	A5	大崎市	石巻市	仙台
2745	H25.6.7	29.6	去勢	高栄	茂重波	454.5	56	7.2	7	A4	大崎市	大崎市	仙台
2746	H25.6.12	31.7	雌	糸福(大分)	福鶴57	340.5	64	6.3	7	A4	大崎市	栗原市	仙台
2747	H25.6.12	36.1	去勢	北国7の8	高栄	528.0	58	9.8	9	A5	登米市	登米市	東京
2748	H25.6.14	28.8	去勢	第2波茂	紋次郎	398.0	63	8.0	7	A4	栗原市	栗原市	仙台
2749	H25.6.18	30.5	去勢	福栄	北国7の8	485.5	73	8.7	12	A5	気仙沼市	登米市	仙台
2750	H25.6.18	28.8	去勢	百合茂	照美	538.0	63	9.5	6	A4	登米市	登米市	仙台
2751	H25.6.18	29.4	去勢	第2平茂勝	茂糸波	446.0	47	7.9	6	A4	登米市	登米市	仙台
2752	H25.6.19	26.4	雌	茂糸波	平茂勝	305.5	48	6.6	5	A3	登米市	登米市	仙台
2753	H25.6.19	26.2	雌	福之国	安平	474.0	58	8.4	8	A5	南三陸町	東松島市	仙台
2754	H25.7.1	29.0	去勢	奥北茂	茂糸桜	439.0	54	8.4	7	A4	登米市	石巻市	仙台
2755	H25.7.3	28.9	去勢	百合茂	北国7の8	518.5	63	8.4	12	A5	大崎市	大郷町	仙台
2756	H25.7.3	29.1	去勢	第2平茂勝	安平	468.5	56	7.1	8	A5	登米市	登米市	仙台
2757	H25.7.5	30.5	去勢	百合茂	北国7の8	543.0	82	8.0	10	A5	栗原市	登米市	東京
2758	H25.7.10	27.7	去勢	平茂勝	安福165の9	465.5	62	8.4	9	A5	白石市	蔵王町	仙台
2759	H25.7.10	29.1	去勢	平茂勝	神高福	536.0	74	9.1	10	A5	気仙沼市	川崎町	仙台
2760	H25.7.10	30.0	去勢	勝忠平	安平	582.5	68	9.5	11	A5	栗原市	大崎市	仙台
2761	H25.7.10	28.6	去勢	平茂勝	紋次郎	544.0	70	10.7	8	A5	加美町	登米市	仙台
2762	H25.7.10	29.2	去勢	安平	福桜(宮崎)	443.0	68	7.3	10	A5	加美町	登米市	仙台
2763	H25.7.10	27.9	去勢	平茂勝	第1花国	628.5	79	8.4	9	A5	登米市	登米市	仙台
2764	H25.7.10	30.6	去勢	平茂勝	糸光◆	518.0	72	9.0	10	A5	栗原市	登米市	仙台
2765	H25.7.10	29.4	去勢	福栄	北国7の8	527.5	71	8.2	10	A5	大崎市	大崎市	仙台
2766	H25.7.11	33.6	雌	茂重波	安福(岐阜)	391.0	55	7.4	7	A4	大崎市	栗原市	東京
2767	H25.7.18	29.8	去勢	福栄	安糸晴	492.0	72	8.7	11	A5	美里町	石巻市	仙台
2768	H25.7.18	29.7	去勢	勝平正	安平	497.5	70	8.7	7	A4	石巻市	石巻市	仙台
2769	H25.7.22	28.2	雌	安茂勝	安平照	415.0	47	7.9	6	A4	登米市	登米市	仙台
2770	H25.7.23	34.8	雌	平茂勝	安福(岐阜)	446.0	70	8.1	10	A5	気仙沼市	栗原市	仙台
2771	H25.7.23	30.8	去勢	金幸	平茂勝	532.5	71	9.6	10	A5	登米市	登米市	仙台
2772	H25.7.23	28.8	去勢	福之国	福桜(宮崎)	434.5	57	8.3	7	A4	東松島市	登米市	仙台
2773	H25.7.23	30.4	去勢	勝忠平	安平	484.5	56	8.8	9	A5	栗原市	大和町	仙台
2774	H25.7.24	31.4	去勢	糸福(大分)	福鶴57	484.0	65	7.9	5	A3	大崎市	登米市	東京
2775	H25.7.26	31.6	去勢	福之国	福桜(宮崎)	457.0	58	7.6	6	A4	加美町	大崎市	東京
2776	H25.7.31	31.7	去勢	平茂勝	北国7の8	525.0	62	7.2	6	A4	白石市	石巻市	東京
2777	H25.7.31	30.2	去勢	福栄	藤桜	468.0	47	7.6	3	B3	石巻市	石巻市	東京
2778	H25.8.1	29.1	去勢	紋次郎	北国7の8	379.5	46	7.2	5	A3	加美町	角田市	仙台
2779	H25.8.1	28.0	去勢	平茂勝	美津福	544.0	69	8.4	8	A5	登米市	蔵王町	仙台
2780	H25.8.1	28.5	去勢	平茂勝	茂重波	500.0	70	8.8	9	A5	加美町	蔵王町	仙台
2781	H25.8.1	28.2	去勢	金幸	平茂勝	540.5	76	8.7	10	A5	加美町	蔵王町	仙台
2782	H25.8.1	29.8	去勢	福桜(宮崎)	糸秀	525.5	77	8.8	9	A5	加美町	角田市	仙台
2783	H25.8.2	30.3	雌	平茂勝	紋次郎	380.0	55	7.6	4	A3	白石市	栗原市	東京
2784	H25.8.5	29.7	去勢	21世紀	北国7の8	522.5	76	9.3	10	A5	石巻市		仙台
2785	H25.8.5	29.9	去勢	安糸福	平茂勝	550.5	75	9.8	10	A5	大衡村	石巻市	仙台
2786	H25.8.5	30.5	去勢	第1花国	紋次郎	568.5	59	9.1	7	A4	石巻市	大崎市	仙台
2787	H25.8.5	28.2	去勢	金幸	平茂勝	529.5	59	9.7	6	A4	色麻町	蔵王町	仙台
2788	H25.8.5	27.5	去勢	景東	紋次郎	518.0	77	9.2	10	A5	栗原市	大崎市	仙台
2789	H25.8.5	31.8	去勢	平茂勝	神高福	496.5	66	8.9	8	A5	登米市	登米市	仙台
2790	H25.8.5	31.1	去勢	第2平茂勝	安福165の9	527.5	81	8.9	11	A5	登米市	登米市	仙台
2791	H25.8.5	30.1	雌	第1花国	雪国	393.5	53	7.7	9	A5	大崎市	大崎市	仙台
2792	H25.8.6	29.8	去勢	21世紀	福桜(宮崎)	550.0	71	9.2	9	A5	登米市	登米市	仙台
2793	H25.8.6	27.9	雌	勝忠平	菊谷	381.0	53	7.4	6	A4	登米市	登米市	仙台
2794	H25.8.7	30.1	去勢	安平	第2波茂	575.0	73	10.1	7	A4	美里町	大崎市	仙台
2795	H25.8.7	28.3	去勢	平茂勝	安平	468.5	61	8.1	7	A4	栗原市	大崎市	仙台
2796	H25.8.7	28.6	去勢	平茂勝	神高福	570.5	59	10.1	5	A3	白石市	蔵王町	仙台
2797	H25.8.7	29.8	去勢	福之国	安平	595.5	74	9.0	10	A5	栗原市	石巻市	仙台
2798	H25.8.7	32.7	去勢	第2波茂	糸光◆	559.5	72	9.2	11	A5	白石市	石巻市	仙台
2799	H25.8.7	29.3	去勢	百合茂	北国7の8	517.5	74	8.9	8	A5	松島町	村田町	仙台
2800	H25.8.9	28.1	雌	平茂勝	紋次郎	342.5	39	6.3	6	B4	白石市	登米市	仙台
2801	H25.8.9	29.8	去勢	平茂勝	北国7の8	577.0	62	8.3	7	A4	大崎市	大崎市	東京
2802	H25.8.13	30.2	去勢	福之国	安平	450.0	52	7.5	6	A4	南三陸町	南三陸町	東京
2803	H25.8.20	30.5	雌	平茂勝	北国7の8	414.5	64	8.5	10	A5	大崎市	大崎市	仙台
2804	H25.8.20	28.3	雌	勝忠平	忠福	436.5	71	9.3	5	A4	登米市	登米市	仙台
2805	H25.8.20	29.6	去勢	第2波茂	平茂勝	572.5	63	8.0	9	A5	登米市	蔵王町	仙台
2806	H25.8.20	28.5	去勢	第2平茂勝	北仁	498.5	66	7.9	8	A5	登米市	登米市	仙台
2807	H25.8.20	28.7	去勢	安糸福	勝忠平	441.5	58	8.3	9	A5	栗原市	登米市	仙台
2808	H25.8.21	28.8	去勢	第1花国	平茂勝	521.5	71	8.5	9	A5	登米市	登米市	仙台
2809	H25.8.22	29.1	去勢	平茂勝	安平	509.0	66	8.8	10	A5	登米市		東京
2810	H25.8.23	31.2	雌	平茂勝	茂重波	380.5	63	9.3	9	A5	加美町	石巻市	仙台
2811	H25.8.23	29.5	去勢	平茂勝	紋次郎	484.0	69	8.2	8	A5	石巻市	石巻市	東京
2812	H25.8.23	29.3	雌	福栄	金幸	356.0	59	7.1	7	A4	石巻市	石巻市	東京
2813	H25.8.23	29.0	雌	糸北富士	茂勝	463.0	55	8.6	7	A4	白石市	石巻市	東京
2814	H25.8.23	29.3	雌	平茂勝	糸弘2	414.0	63	7.8	7	A4	大郷町	石巻市	東京
2815	H25.8.27	29.2	雌	藤平茂(事業団)	菊谷	426.0	64	7.2	7	A4	石巻市	石巻市	東京
2816	H25.8.30	29.9	去勢	茂糸桜	第2波茂	427.5	62	8.1	9	A5	白石市	亶理町	仙台
2817	H25.9.3	28.9	去勢	金幸	平茂勝	496.0	56	7.5	5	A3	登米市	登米市	仙台
2818	H25.9.3	29.8	去勢	金幸	平茂勝	473.5	56	9.3	4	A3	登米市	登米市	仙台
2819	H25.9.3	30.2	去勢	北国7の8	安平	481.5	59	8.3	8	A5	登米市	登米市	仙台
2820	H25.9.3	30.7	去勢	福栄	紋次郎	502.5	64	9.2	7	A4	登米市	登米市	仙台

茂洋枝肉成績一覽

H26.7.9 作成

宮城県畜産試験場

No.	販売日	出荷月齢	性別	母の父	母方祖父	枝肉重量	ロース芯面積	バラの厚さ	BMS No.	等級	産地	肥育地	出荷先
2821	H25.9.3	31.0	去勢	恒徳	安美金	509.0	58	9.3	4	A3	登米市	登米市	仙台
2822	H25.9.3	28.2	雌	北平安	金幸	385.0	52	7.6	5	A4	涌谷町	登米市	仙台
2823	H25.9.3	28.6	去勢	金幸	平茂勝	502.0	74	8.9	8	A5	色麻町	角田市	東京
2824	H25.9.3	29.4	去勢	茂糸桜	茂勝	497.0	72	8.4	8	A5	大崎市	角田市	東京
2825	H25.9.3	28.7	去勢	勝忠平	神高福	518.0	64	9.2	8	A5	大崎市	蔵王町	東京
2826	H25.9.3	30.5	去勢	勝忠平	北国7の8	596.0	73	8.8	9	A5	村田町	蔵王町	東京
2827	H25.9.3	28.4	去勢	勝忠平	北国7の8	587.0	74	7.5	6	A4	加美町	蔵王町	東京
2828	H25.9.4	30.2	去勢	勝忠平	平茂勝	556.5	51	9.2	6	B4	大郷町	大崎市	仙台
2829	H25.9.4	31.0	去勢	百合茂	金幸	522.5	66	9.7	8	A5	丸森町	大崎市	仙台
2830	H25.9.4	29.0	去勢	百合茂	神高福	558.0	74	9.2	7	A4	丸森町	石巻市	仙台
2831	H25.9.4	28.8	去勢	平茂勝	神高福	562.5	68	9.4	8	A5	美里町	蔵王町	仙台
2832	H25.9.4	31.4	去勢	茂糸桜	安福165の9	465.5	67	7.5	5	A3	栗原市	登米市	仙台
2833	H25.9.4	29.3	去勢	福桜(宮崎)	安平	527.0	72	9.5	7	A4	栗原市	登米市	仙台
2834	H25.9.4	30.6	去勢	平茂勝	美津福	555.0	64	9.3	10	A5	登米市	登米市	仙台
2835	H25.9.4	30.2	去勢	平茂勝	北国7の8	461.0	59	8.3	7	A4	栗原市	大郷町	仙台
2836	H25.9.4	29.0	去勢	平茂勝	第5集福	571.0	69	9.0	7	A4	栗原市	大郷町	仙台
2837	H25.9.4	28.4	去勢	勝忠平	福之國	626.5	86	9.4	10	A5	栗原市	大郷町	仙台
2838	H25.9.4	28.7	去勢	平茂勝	忠福	568.0	67	8.8	7	A4	色麻町	亶理町	仙台
2839	H25.9.4	28.8	去勢	平茂勝	神高福	553.5	63	9.2	5	A3	大崎市	川崎町	仙台
2840	H25.9.4	28.8	去勢	金幸	平茂勝	517.0	67	9.1	7	A4	気仙沼市	大崎市	仙台
2841	H25.9.4	30.5	去勢	平茂勝	北国7の8	569.0	51	8.7	4	B3	仙台市	登米市	東京
2842	H25.9.4	31.5	雌	糸福(鹿兒島)	茂重波	385.0	65	7.2	8	A5	登米市	登米市	東京
2843	H25.9.5	29.6	去勢	菊平茂	安平	452.5	56	7.5	8	A5	登米市	登米市	仙台
2844	H25.9.10	28.6	去勢	安平照	平茂勝	525.0	58	9.3	6	A4	加美町	大崎市	仙台
2845	H25.9.11	30.8	雌	高栄	景藤	334.0	56	7.4	6	A4	栗原市	栗原市	仙台
2846	H25.9.11	29.5	去勢	21世紀	福之國	397.5	59	6.2	4	A2	大崎市	大和町	仙台
2847	H25.9.11	30.0	去勢	勝忠平	平茂勝	609.0	85	9.7	10	A5	栗原市	大郷町	仙台
2848	H25.9.11	28.4	去勢	福之國	平茂勝	475.0	50	8.1	6	A4	石巻市	石巻市	東京
2849	H25.9.12	29.4	去勢	百合茂	美津福	451.5	60	7.8	7	A4	加美町	角田市	仙台
2850	H25.9.12	29.8	去勢	美津福	茂重波	423.0	46	7.2	6	A4	加美町	角田市	仙台
2851	H25.9.13	31.0	去勢	安平	隆桜	622.0	86	9.0	9	A5	登米市	登米市	東京
2852	H25.9.13	29.6	去勢	勝忠平	金幸	584.0	100	9.5	10	A5	登米市	登米市	東京
2853	H25.9.13	28.3	去勢	平茂勝	茂糸波	545.0	66	8.4	7	A4	登米市	登米市	東京
2854	H25.9.13	29.6	雌	金幸	平茂勝	429.0	58	7.1	8	A5	登米市	登米市	東京
2855	H25.9.17	28.8	雌	安糸福	勝忠平	406.0	42	6.1	5	B3	登米市	登米市	東京
2856	H25.9.17	30.9	去勢	21世紀	茂糸波	509.0	50	9.1	9	A5	丸森町	登米市	東京
2857	H25.9.17	30.1	雌	安福菊	糸光◆	509.0	73	8.1	8	A5	加美町	登米市	東京
2858	H25.9.17	29.6	去勢	奥北茂	北国7の9	410.0	43	7.2	3	B3	大崎市	角田市	東京
2859	H25.9.18	29.2	去勢	平茂晴	安平	592.5	84	9.2	10	A5	栗原市	大和町	仙台
2860	H25.9.18	29.9	去勢	平茂勝	紋次郎	567.0	69	9.8	8	A5	大衡村	大和町	仙台
2861	H25.9.18	28.0	去勢	平茂勝	第1花国	539.5	64	8.5	6	A4	美里町	蔵王町	仙台
2862	H25.9.18	29.1	去勢	平茂勝	安福165の9	495.0	61	9.2	8	A5	登米市	蔵王町	仙台
2863	H25.9.18	28.5	去勢	平茂勝	忠福	566.5	59	9.0	4	A3	気仙沼市	蔵王町	仙台
2864	H25.9.18	28.8	去勢	百合茂	金幸	553.0	80	10.2	11	A5	栗原市	大郷町	仙台
2865	H25.9.18	28.7	去勢	北平安	平茂勝	519.0	76	7.7	8	A5	登米市	登米市	仙台
2866	H25.9.19	28.1	雌	勝緑	福桜(宮崎)	485.5	58	8.4	7	A4	加美町	蔵王町	仙台
2867	H25.9.19	30.3	去勢	高栄	紋次郎	423.0	55	6.8	5	A3	白石市	栗原市	東京
2868	H25.9.20	29.9	雌	第2平茂勝	北国7の8	469.0	56	8.0	7	A4	加美町	角田市	東京
2869	H25.9.20	30.0	去勢	安平照	第1花国	413.0	45	7.2	4	A3	登米市	登米市	東京
2870	H25.9.20	30.6	去勢	平茂勝	紋次郎	474.0	59	7.8	8	A4	仙台市	南三陸町	東京
2871	H25.9.24	28.8	雌	第2平茂勝	北国7の8	424.0	55	7.8	7	A4	丸森町	石巻市	東京
2872	H25.9.24	29.0	雌	福桜(宮崎)	安平	387.0	60	7.9	9	A5	石巻市	石巻市	東京
2873	H25.9.24	29.1	雌	福之國	安平	382.0	57	6.5	3	A3	石巻市	石巻市	東京
2874	H25.9.25	31.3	去勢	平茂勝	糸秀	512.0	69	8.2	9	A5	加美町	大崎市	仙台
2875	H25.9.25	30.1	去勢	勝忠平	平茂勝	551.5	72	9.6	6	A4	加美町	蔵王町	仙台
2876	H25.9.25	28.7	去勢	北国7の8	茂重波	507.0	59	9.7	9	A5	角田市	角田市	仙台
2877	H25.9.25	30.2	去勢	菊谷	福昌	533.0	74	8.7	9	A5	南三陸町	角田市	仙台
2878	H25.9.25	29.9	去勢	茂勝	平茂勝	487.5	65	8.1	10	A5	白石市	大和町	仙台
2879	H25.9.25	28.9	去勢	勝忠平	福栄	553.5	66	9.0	7	A4	登米市		仙台
2880	H25.9.25	29.0	去勢	平茂勝	安平	517.5	72	8.6	9	A5	栗原市	登米市	仙台
2881	H25.9.25	29.4	去勢	金幸	平茂勝	464.0	55	7.8	4	A3	登米市	登米市	仙台
2882	H25.9.25	29.7	去勢	平茂勝	忠福	532.0	72	8.7	7	A4	登米市	登米市	仙台
2883	H25.9.25	32.0	去勢	忠富士	安平	559.5	73	8.6	7	A4	石巻市	登米市	仙台
2884	H25.9.25	28.8	去勢	第33平茂	菊谷	461.0	62	8.2	7	A4	大崎市	角田市	東京
2885	H25.9.25	29.5	去勢	茂糸波	北国7の8	564.0	59	8.8	5	A3	白石市	角田市	東京
2886	H25.9.25	29.4	去勢	北国7の8	紋次郎	550.0	64	9.4	8	A5	加美町	蔵王町	東京
2887	H25.9.26	30.0	去勢	平茂勝	高栄	557.5	60	9.0	7	A4	栗原市	石巻市	仙台
2888	H25.9.26	27.9	去勢	第2平茂勝	安福165の9	544.0	63	9.0	8	A5	登米市		東京
2889	H25.9.27	28.3	去勢	平茂勝	北国7の8	472.0	63	9.2	7	A4	東松島市	東松島市	東京
2890	H25.9.27	29.1	雌	第6栄	北国7の8	399.0	59	7.4	9	A5	登米市	石巻市	東京
2891	H25.9.27	29.9	雌	安茂勝	茂勝	359.0	59	7.0	10	A5	登米市	石巻市	東京
2892	H25.9.27	29.6	雌	平茂勝	安福165の9	459.0	59	8.3	9	A5	石巻市	石巻市	東京
2893	H25.9.27	29.5	雌	第1花国	平茂勝	401.0	63	8.5	9	A5	登米市	登米市	東京
2894	H25.10.1	32.0	去勢	第1花国	紋次郎	399.5	62	7.5	10	A5	大崎市	登米市	仙台
2895	H25.10.1	29.7	去勢	平茂勝	秋重	526.0	61	8.9	6	A4	大崎市	蔵王町	仙台
2896	H25.10.1	30.0	去勢	金幸	平茂勝	488.5	65	7.9	7	A4	栗原市	蔵王町	仙台
2897	H25.10.2	29.5	去勢	奥北茂	美津福	419.5	44	6.7	10	A5	登米市	村田町	仙台
2898	H25.10.2	30.2	去勢	安糸福	金幸	488.0	60	7.8	8	A5	松島町	村田町	仙台
2899	H25.10.2	31.7	雌	北国7の8	秋重	370.0	60	8.2	5	A4	白石市	栗原市	東京
2900	H25.10.2	28.6	去勢	安平	糸秀	597.0	65	8.7	7	A4	石巻市	大郷町	東京
2901	H25.10.3	28.4	雌	平茂晴	平茂勝	318.5	48	6.3	9	A5	加美町	角田市	仙台
2902	H25.10.3	29.5	去勢	平茂勝	景藤	498.5	59	9.0	10	A5	色麻町	石巻市	仙台
2903	H25.10.3	29.3	去勢	平茂勝	神高福	590.0	72	8.5	8	A5	加美町	大崎市	東京
2904	H25.10.7	29.0	去勢	第2平茂勝	平茂勝	502.5	67	8.2	8	A5	石巻市	石巻市	仙台
2905	H25.10.7	29.7	雌	平茂勝	神高福	367.0	58	7.4	11	A5	栗原市	栗原市	東京
2906	H25.10.8	28.6	去勢	安茂勝	福栄	510.0	58	9.1	7	A4	大崎市	登米市	仙台
2907	H25.10.8	32.2	去勢	茂勝	金幸	490.5	80	8.5	11	A5	大崎市	大崎市	仙台
2908	H25.10.8	30.5	去勢	安茂勝	寿高	561.0	72	8.3	6	A4	白石市	大崎市	仙台
2909	H25.10.8	28.3	去勢	福桜(宮崎)	安平	457.0	54	7.2	3	A2	登米市	登米市	仙台
2910	H25.10.8	27.9	去勢	金幸	神高福	420.0	36	6.2	3	B2	登米市	登米市	仙台
2911	H25.10.8	31.0	去勢	茂勝栄	北国7の8	564.0	76	7.7	7	A4	加美町	登米市	東京
2912	H25.10.8	31.9	雌	勝忠平	紋次郎	371.0	59	6.3	7	A4	登米市	登米市	東京
2913	H25.10.8	31.0	雌	勝忠平	美津福	391.0	61	6.7	6	B4	登米市	登米市	東京
2914	H25.10.8	29.3	去勢	勝忠平	美津照	477.0	72	7.6	10	A5	大崎市	石巻市	東京

茂洋枝肉成績一覽

H26.7.9 作成

宮城県畜産試験場

No.	販売日	出荷月齢	性別	母の父	母方祖父	枝肉重量	ロース芯面積	バラの厚さ	BMS No.	等級	産地	肥育地	出荷先
2915	H25.10.8	28.4	雌	安平照	平茂勝	360.0	56	5.7	7	A4	大郷町	石巻市	東京
2916	H25.10.9	29.8	去勢	平茂勝	神高福	555.5	65	9.6	8	A5	大崎市	大崎市	仙台
2917	H25.10.9	28.7	去勢	金幸	平茂勝	607.5	52	9.3	8	A5	丸森町	大崎市	仙台
2918	H25.10.9	32.7	去勢	平茂勝	安平	526.0	70	8.5	9	A5	登米市	登米市	仙台
2919	H25.10.9	32.5	去勢	福栄	茂重波	578.0	77	9.6	10	A5	石巻市	登米市	仙台
2920	H25.10.9	30.5	去勢	百合茂	平茂勝	531.0	80	9.0	9	A5	栗原市	登米市	仙台
2921	H25.10.9	30.9	去勢	百合茂	奥北茂	471.5	60	7.5	8	A5	登米市	登米市	仙台
2922	H25.10.9	28.8	去勢	天保院斗	宮福茂	511.5	67	8.5	6	A4	栗原市	登米市	仙台
2923	H25.10.9	29.3	去勢	百合茂	神高福	498.5	57	7.8	8	A5	登米市	登米市	仙台
2924	H25.10.9	30.5	去勢	百合茂	茂勝	581.5	80	9.7	10	A5	栗原市	石巻市	仙台
2925	H25.10.9	28.9	去勢	平茂勝	景藤	572.5	65	8.7	7	A4	大郷町	白石市	仙台
2926	H25.10.9	29.3	去勢	平茂勝	安平	487.0	73	8.8	10	A5	加美町	白石市	仙台
2927	H25.10.9	29.9	去勢	平茂勝	菊谷	531.5	68	8.2	8	A5	加美町	蔵王町	仙台
2928	H25.10.9	29.7	去勢	福栄	平茂勝	552.5	70	9.3	9	A5	気仙沼市	蔵王町	仙台
2929	H25.10.9	30.4	去勢	勝忠平	菊谷	546.5	67	9.3	10	A5	石巻市	大和町	仙台
2930	H25.10.9	30.6	去勢	勝忠平	安平	567.0	81	8.0	9	A5	加美町	大和町	仙台
2931	H25.10.9	30.2	去勢	平茂勝	神高福	567.5	60	8.8	7	A4	美里町	大和町	仙台
2932	H25.10.9	30.5	雌	北国7の8	茂重波	414.0	60	8.6	6	A4	蔵王町	石巻市	仙台
2933	H25.10.9	29.6	去勢	平茂勝	紋次郎	599.0	56	8.4	9	A5	加美町	白石市	東京
2934	H25.10.9	29.7	去勢	平茂勝	安福(岐阜)	552.0	63	7.9	5	A3	気仙沼市	角田市	東京
2935	H25.10.9	30.2	去勢	平茂勝	神高福	516.0	46	7.8	5	B3	登米市	蔵王町	東京
2936	H25.10.9	30.0	雌	平茂勝	神高福	490.0	59	8.2	7	A4	丸森町	角田市	東京
2937	H25.10.9	30.6	雌	金幸	神高福	445.0	53	8.1	6	A4	登米市	角田市	東京
2938	H25.10.10	30.6	去勢	平茂晴	平茂勝	622.5	84	9.8	11	A5	栗原市	大和町	仙台
2939	H25.10.11	28.3	去勢	平茂晴	平茂勝	352.0	39	5.3	2	B2	栗原市	石巻市	仙台
2940	H25.10.11	29.9	去勢	第1花国	雪国	410.0	67	6.7	9	A5	大崎市	石巻市	仙台
2941	H25.10.11	31.4	去勢	藤平茂(事業団)	第2波茂	473.0	63	8.0	9	A5	登米市	南三陸町	東京
2942	H25.10.15	30.1	去勢	勝忠平	神高福	509.0	59	7.7	6	A4	栗原市	村田町	仙台
2943	H25.10.15	28.9	雌	平忠勝	安福165の9	353.5	42	7.0	7	A4	角田市	石巻市	仙台
2944	H25.10.15	28.8	去勢	金幸	平茂勝	456.0	49	6.8	5	B4	色麻町	加美町	東京
2945	H25.10.16	30.4	去勢	安平	隆桜	526.0	70	8.2	8	A4	加美町	大崎市	仙台
2946	H25.10.16	31.1	去勢	平茂勝	北国7の8	513.0	67	8.6	8	A5	登米市	登米市	仙台
2947	H25.10.16	30.8	去勢	第1花国	美津福	451.0	56	7.3	8	A5	登米市	登米市	東京
2948	H25.10.16	31.2	雌	茂糸波	安福165の9	315.0	42	6.1	4	B3	登米市	登米市	東京
2949	H25.10.17	30.0	雌	平茂勝	安平	375.5	53	7.3	8	A5	石巻市	登米市	仙台
2950	H25.10.17	29.0	去勢	茂糸波	紋次郎	454.0	46	7.2	3	A3	栗原市	角田市	東京
2951	H25.10.18	31.3	去勢	勝忠平	美津福	482.0	65	7.9	9	A5	栗原市	登米市	東京
2952	H25.10.18	31.2	雌	北仁	第7安福	414.0	56	6.2	4	A3	白石市	登米市	東京
2953	H25.10.18	30.1	雌	茂勝栄	金幸	456.0	59	8.3	8	A5	丸森町	登米市	東京
2954	H25.10.18	29.9	雌	21世紀	茂勝	446.0	65	7.1	7	A4	角田市	登米市	東京
2955	H25.10.18	29.7	雌	北平安	糸福(鹿兒島)	443.0	59	7.5	8	A5	大郷町	登米市	東京
2956	H25.10.18	31.9	去勢	安茂勝	紋次郎	553.0	59	7.8	7	A4	加美町	登米市	東京
2957	H25.10.18	32.3	去勢	平茂勝	紋次郎	474.0	57	7.1	8	A5	加美町	登米市	東京
2958	H25.10.21	28.9	去勢	金幸	平茂勝	484.0	56	7.1	8	A4	大崎市	石巻市	東京
2959	H25.10.21	30.3	去勢	第1花国	神高福	440.0	58	7.6	8	A5	美里町	石巻市	東京
2960	H25.10.21	28.5	雌	平茂勝	安福(岐阜)	382.0	56	6.9	10	A5	石巻市	石巻市	東京
2961	H25.10.21	28.2	雌	金幸	平茂勝	334.0	44	6.3	7	A4	気仙沼市	東松島市	東京
2962	H25.10.21	34.8	雌	北国7の8	正福(岩手)	409.0	50	7.6	7	A4	南三陸町	登米市	東京
2963	H25.10.21	30.2	去勢	百合茂	北国7の8	626.0	88	9.5	9	A5	登米市	登米市	東京
2964	H25.10.22	30.1	雌	百合茂	北国7の8	408.0	63	8.4	7	A4	角田市	石巻市	仙台
2965	H25.10.22	30.6	雌	北国7の8	第20平茂	419.0	63	8.2	7	A4	大崎市	大崎市	仙台
2966	H25.10.22	28.3	去勢	平茂勝	美津福	624.5	77	9.0	10	A5	大崎市	大和町	仙台
2967	H25.10.22	31.2	去勢	金幸	平茂勝	615.0	78	10.1	8	A5	加美町	大崎市	仙台
2968	H25.10.22	31.0	去勢	百合茂	平茂勝	480.0	80	8.6	9	A5	丸森町	石巻市	仙台
2969	H25.10.22	28.6	去勢	平茂勝	茂重波	532.0	76	9.3	9	A5	加美町	白石市	仙台
2970	H25.10.22	30.8	去勢	平茂勝	菊谷	535.0	66	10.0	9	A5	東松島市	蔵王町	仙台
2971	H25.10.22	30.1	去勢	第1花国	福安(青森)	543.0	70	9.7	9	A5	登米市	蔵王町	仙台
2972	H25.10.22	30.3	去勢	第1花国	紋次郎	575.0	69	8.3	8	A5	大崎市	村田町	仙台
2973	H25.10.22	30.0	去勢	藤平茂(事業団)	宮福茂	600.5	71	10.8	9	A5	登米市	村田町	仙台
2974	H25.10.22	29.5	去勢	平茂晴	金幸	495.0	69	7.5	6	A4	大崎市	川崎町	仙台
2975	H25.10.22	30.2	去勢	第1花国	丸優	673.0	80	9.2	10	A5	栗原市	川崎町	仙台
2976	H25.10.22	31.4	去勢	糸福(鹿兒島)	菊谷	468.5	58	7.3	7	A4	登米市	登米市	仙台
2977	H25.10.22	30.8	去勢	安平	隆美	492.0	69	8.8	10	A5	登米市	登米市	仙台
2978	H25.10.23	30.1	去勢	茂糸波	茂重波	534.5	72	9.2	8	A5	栗原市	川崎町	仙台
2979	H25.10.23	30.9	雌	百合茂	北国7の8	494.5	62	9.1	6	A4	栗原市	石巻市	仙台
2980	H25.10.23	29.7	雌	糸安平	宮福茂	455.0	61	8.2	9	A5	大崎市	大郷町	仙台
2981	H25.10.23	30.5	雌	平茂勝	安平	352.0	48	6.1	6	A4	登米市	登米市	東京
2982	H25.10.25	32.2	去勢	平茂勝	紋次郎	588.0	65	8.0	10	A5	登米市	登米市	東京
2983	H25.10.25	31.6	去勢	平茂勝	北国7の8	615.0	75	9.0	10	A5	石巻市	登米市	東京
2984	H25.10.25	28.8	去勢	平茂勝	神高福	601.0	74	8.6	9	A5	丸森町	蔵王町	東京
2985	H25.10.25	29.1	雌	勝忠平	北国7の8	427.0	57	8.6	7	A4	大崎市	石巻市	東京
2986	H25.10.25	30.8	雌	安茂勝	茂勝	479.0	55	7.2	6	A4	大崎市	大崎市	東京
2987	H25.10.25	30.4	雌	第2平茂勝	北国7の8	430.0	58	8.6	10	A5	登米市	石巻市	東京
2988	H25.10.25	30.6	雌	忠富士	福桜(宮崎)	513.0	59	9.6	9	A5	石巻市	登米市	東京
2989	H25.10.29	29.7	去勢	平茂勝	安平	510.5	77	8.3	10	A5	大崎市	大崎市	仙台
2990	H25.10.29	28.1	去勢	福桜(宮崎)	糸秀	592.0	61	8.7	5	A4	加美町	大崎市	仙台
2991	H25.10.29	29.4	去勢	北国7の8	菊谷	356.5	55	5.5	8	A4	登米市	登米市	仙台
2992	H25.10.29	28.9	雌	安茂勝	北国7の9	391.5	50	7.2	4	A3	亶理町	登米市	仙台
2993	H25.10.29	28.8	去勢	安茂勝	安平	550.0	70	8.3	9	A5	大崎市	石巻市	仙台
2994	H25.10.29	31.4	去勢	紋次郎	糸光◆	480.0	49	7.3	5	A3	栗原市	栗原市	東京
2995	H25.10.30	32.2	去勢	金幸	平茂勝	508.0	51	7.7	6	A4	登米市	登米市	東京
2996	H25.10.30	29.9	去勢	平茂勝	菊谷	468.0	61	8.4	10	A5	登米市	登米市	東京
2997	H25.10.31	31.0	去勢	紋次郎	茂重波	535.0	65	7.7	4	A3	大崎市	大崎市	東京
2998	H25.11.1	29.6	雌	安福165の9	茂重桜	414.0	63	7.4	8	A5	大衡村	大郷町	東京
2999	H25.11.5	29.5	去勢	北国7の8	紋次郎	529.0	81	8.1	9	A5	美里町	川崎町	仙台
3000	H25.11.5	29.7	去勢	平茂勝	神高福	487.0	58	8.8	7	A4	美里町	川崎町	仙台
3001	H25.11.5	28.7	去勢	安茂勝	茂勝	474.5	60	7.3	5	A3	加美町	村田町	仙台
3002	H25.11.6	31.0	去勢	勝忠平	忠福	480.5	52	7.8	6	A4	栗原市	大崎市	仙台
3003	H25.11.6	30.0	去勢	北平安	第2平茂勝	501.0	70	7.9	11	A5	角田市	大崎市	仙台
3004	H25.11.6	29.4	去勢	百合茂	茂勝	393.5	57	6.5	8	A5	登米市	大崎市	仙台
3005	H25.11.6	29.4	去勢	金幸	平茂勝	521.0	71	8.7	9	A5	大崎市	大崎市	仙台
3006	H25.11.6	29.2	雌	第2平茂勝	北国7の8	367.5	46	7.3	6	A4	登米市	登米市	仙台
3007	H25.11.6	30.3	去勢	平茂勝	北国7の8	501.0	56	7.6	9	A5	登米市	村田町	仙台
3008	H25.11.6	30.3	去勢	安茂勝	安平	543.0	68	8.6	7	A4	加美町	村田町	仙台

茂洋枝肉成績一覽

H26.7.9 作成

宮城県畜産試験場

No.	販売日	出荷月齢	性別	母の父	母方祖父	枝肉重量	ロース芯面積	バラの厚さ	BMS No.	等級	産地	肥育地	出荷先
3009	H25.11.6	30.0	去勢	平茂勝	宮桜	493.5	69	7.6	4	A3	栗原市	村田町	仙台
3010	H25.11.6	30.6	去勢	勝忠平	平茂勝	565.0	86	8.7	11	A5	登米市	登米市	東京
3011	H25.11.6	30.1	去勢	茂糸波	北国7の8	510.0	74	9.0	9	A5	登米市	登米市	東京
3012	H25.11.6	30.5	去勢	安福久	勝忠平	521.0	71	8.8	8	A5	登米市	登米市	東京
3013	H25.11.6	29.6	去勢	第2平茂勝	第2波茂	499.0	61	8.8	8	A5	登米市	登米市	東京
3014	H25.11.6	29.7	去勢	平茂晴	平茂勝	519.0	70	9.2	9	A5	登米市	登米市	東京
3015	H25.11.6	32.8	雌	奥北茂	平茂勝	426.0	54	9.2	9	A5	登米市	登米市	東京
3016	H25.11.7	30.5	去勢	勝忠平	平茂勝	498.0	70	7.2	6	A4	大衡村	村田町	仙台
3017	H25.11.7	30.4	去勢	百合茂	平茂勝	491.0	57	7.6	5	A3	大郷町	村田町	仙台
3018	H25.11.7	28.6	去勢	平茂勝	福之国	451.0	71	8.5	10	A5	加美町	石巻市	東京
3019	H25.11.7	30.1	雌	金幸	平茂勝	403.0	59	7.9	7	A4	加美町	石巻市	東京
3020	H25.11.7	28.7	雌	平茂勝	紋次郎	385.0	57	7.1	6	A4	白石市	石巻市	東京
3021	H25.11.7	28.9	雌	第6栄	安糸福	370.0	51	7.3	8	A5	石巻市	石巻市	東京
3022	H25.11.8	28.5	去勢	百合茂	紋次郎	426.0	59	6.8	6	A4	大崎市	石巻市	仙台
3023	H25.11.8	31.5	雌	平茂勝	北国7の8	364.0	46	7.5	7	A4	登米市	登米市	東京
3024	H25.11.8	30.6	雌	平茂勝	菊谷	441.0	67	8.5	7	A4	登米市	登米市	東京
3025	H25.11.8	30.7	雌	安糸福	金幸	399.0	52	7.5	6	A4	登米市	登米市	東京
3026	H25.11.8	30.7	雌	奥北茂	金幸	380.0	67	8.5	10	A5	登米市	登米市	東京
3027	H25.11.8	29.9	雌	勝忠平	北国7の8	369.0	60	7.4	5	A3	登米市	登米市	東京
3028	H25.11.11	31.9	去勢	勝忠平	安福(岐阜)	566.5	70	9.3	9	A5	栗原市	美里町	仙台
3029	H25.11.11	31.0	去勢	平茂勝	忠福	552.5	72	8.4	10	A5	大崎市	美里町	仙台
3030	H25.11.11	31.7	去勢	茂勝栄	茂勝	493.0	99	8.6	12	A5	美里町	美里町	仙台
3031	H25.11.11	29.4	去勢	茂勝	平茂勝	500.5	64	8.3	8	A5	仙台市	大崎市	仙台
3032	H25.11.11	31.4	去勢	安福久	北国7の8	550.5	83	10.0	11	A5	栗原市	石巻市	仙台
3033	H25.11.11	30.9	去勢	平茂勝	神高福	571.5	68	9.8	11	A5	登米市	大崎市	仙台
3034	H25.11.11	31.6	去勢	金幸	平茂勝	568.0	55	9.1	5	B3	大崎市	大崎市	仙台
3035	H25.11.11	30.0	去勢	安糸福	金幸	517.0	64	8.8	9	A5	村田町	大崎市	仙台
3036	H25.11.11	31.4	去勢	忠富士	隆桜	545.0	76	9.0	10	A5	栗原市	大崎市	仙台
3037	H25.11.11	31.1	去勢	平茂勝	北国7の8	465.0	54	8.5	8	A5	涌谷町	大崎市	仙台
3038	H25.11.11	31.4	去勢	平茂勝	金幸	581.0	61	9.2	9	A5	登米市	登米市	仙台
3039	H25.11.11	31.1	去勢	勝忠平	福栄	504.5	69	8.7	11	A5	登米市	登米市	仙台
3040	H25.11.11	29.7	去勢	第1花国	福栄	507.5	66	8.7	9	A5	栗原市	登米市	仙台
3041	H25.11.11	30.3	去勢	奥北茂	茂糸波	500.0	61	8.0	9	A5	登米市	登米市	仙台
3042	H25.11.11	29.6	去勢	平茂勝	第5単福	594.5	80	9.0	9	A5	栗原市	登米市	仙台
3043	H25.11.11	32.1	去勢	北平安	第2平茂勝	551.0	78	10.2	12	A5	登米市	登米市	仙台
3044	H25.11.11	29.8	去勢	勝忠平	忠福	572.0	73	9.0	10	A5	登米市	登米市	仙台
3045	H25.11.11	29.2	去勢	藤平茂(事業団)	茂勝	621.0	85	10.0	10	A5	気仙沼市	登米市	仙台
3046	H25.11.11	30.9	去勢	勝忠平	平茂勝	487.5	66	8.8	10	A5	栗原市	登米市	仙台
3047	H25.11.11	29.3	去勢	百合茂	金幸	502.0	65	8.7	8	A5	登米市	登米市	仙台
3048	H25.11.11	31.3	去勢	第2平茂勝	茂勝	548.5	78	10.1	12	A5	登米市	登米市	仙台
3049	H25.11.11	29.5	去勢	平茂勝	第5単福	537.5	72	9.4	8	A5	登米市	登米市	仙台
3050	H25.11.11	33.0	去勢	茂勝	平茂勝	570.0	81	11.4	11	A5	石巻市	登米市	仙台
3051	H25.11.11	32.7	去勢	平茂勝	第5単福	556.5	72	9.4	11	A5	涌谷町	登米市	仙台
3052	H25.11.11	31.8	去勢	平茂勝	菊谷	524.0	78	8.5	11	A5	大崎市	南三陸町	仙台
3053	H25.11.11	32.0	去勢	平茂勝	茂重波	541.0	74	10.1	10	A5	栗原市	白石市	仙台
3054	H25.11.11	29.6	去勢	平茂勝	恒徳	607.0	68	9.4	9	A5	大和町	蔵王町	仙台
3055	H25.11.11	31.4	去勢	藤平茂(事業団)	紋次郎	530.0	54	8.0	9	A5	大崎市	蔵王町	仙台
3056	H25.11.11	28.4	去勢	第1花国	福昌	426.5	46	5.6	3	B2	亘理町	名取市	仙台
3057	H25.11.11	29.7	去勢	第1花国	平茂勝	483.5	60	9.8	6	A4	加美町		仙台
3058	H25.11.11	29.2	去勢	金幸	平茂勝	525.0	68	7.3	10	A5	蔵王町	大郷町	仙台
3059	H25.11.11	27.8	雌	金幸	平茂勝	485.0	68	8.8	6	A4	加美町	石巻市	仙台
3060	H25.11.11	31.4	雌	安平	隆美	370.5	54	7.1	4	A3	大崎市	登米市	仙台
3061	H25.11.11	28.6	雌	北国7の8	福昌	368.0	52	7.0	7	A4	山元町	名取市	仙台
3062	H25.11.11	28.7	雌	百合茂	安平	489.0	74	9.8	7	A4	丸森町	大郷町	仙台
3063	H25.11.11	32.2	雌	北光	第2波茂	389.0	70	7.7	6	A4	白石市	大崎市	仙台
3064	H25.11.12	30.2	去勢	平茂勝	茂重波	454.0	45	7.1	5	A3	加美町	川崎町	仙台
3065	H25.11.12	31.1	去勢	平茂勝	神高福	490.0	53	6.7	5	A3	丸森町	角田市	東京
3066	H25.11.12	30.8	去勢	安茂勝	菊谷	559.0	68	7.4	8	A5	加美町	角田市	東京
3067	H25.11.12	29.8	去勢	第1花国	北国7の8	491.0	59	7.1	7	A4	大崎市	角田市	東京
3068	H25.11.12	29.3	去勢	勝忠平	紋次郎	451.0	52	7.8	7	A4	栗原市	角田市	東京
3069	H25.11.12	29.7	去勢	安糸福	平茂勝	558.0	66	8.0	8	A5	栗原市	角田市	東京
3070	H25.11.12	30.7	去勢	安茂勝	神高福	545.0	62	7.6	7	A4	色麻町	角田市	東京
3071	H25.11.12	29.5	去勢	第2波茂	金幸	482.0	64	7.0	6	A4	涌谷町	角田市	東京
3072	H25.11.12	29.5	去勢	忠富士	安平	492.0	59	8.2	8	A5	涌谷町	角田市	東京
3073	H25.11.12	28.0	去勢	安平	糸秀	619.0	68	8.7	9	A5	白石市	角田市	東京
3074	H25.11.12	29.0	雌	平茂勝	糸福(岐阜)	432.0	52	7.1	10	A5	栗原市	角田市	東京
3075	H25.11.13	29.4	去勢	平茂勝	茂重波	559.0	70	9.1	10	A5	大崎市	石巻市	仙台
3076	H25.11.13	30.0	去勢	安平	隆美	423.5	51	7.9	8	A5	加美町	村田町	仙台
3077	H25.11.13	30.0	去勢	安糸福	第5単福	469.5	51	7.5	4	A3	石巻市	村田町	仙台
3078	H25.11.13	30.1	去勢	勝忠平	北国7の8	516.0	59	8.5	9	A5	加美町	加美町	東京
3079	H25.11.13	29.3	去勢	勝忠平	安福165の9	492.0	65	9.8	9	A5	加美町	加美町	東京
3080	H25.11.13	29.7	去勢	平茂勝	茂重波	493.0	62	9.5	10	A5	色麻町	加美町	東京
3081	H25.11.13	29.4	去勢	福桜(宮崎)	平翔	508.0	57	9.6	7	A4	加美町	色麻町	東京
3082	H25.11.13	30.9	雌	茂勝栄	北国7の8	497.0	77	9.5	7	A4	加美町	加美町	東京
3083	H25.11.13	29.8	去勢	平茂勝	波茂	504.0	58	9.3	5	A3	栗原市	栗原市	東京
3084	H25.11.13	29.2	去勢	平茂勝	安平	592.0	65	8.8	7	A4	栗原市	大郷町	東京
3085	H25.11.14	30.9	去勢	美津福	糸光◆	504.0	51	7.6	3	A3	石巻市	涌谷町	東京
3086	H25.11.14	29.8	去勢	平茂勝	神高福	619.0	64	10.6	10	A5	石巻市	大崎市	東京
3087	H25.11.14	29.2	去勢	平茂勝	糸福(岐阜)	610.0	62	7.6	7	A4	加美町	大崎市	東京
3088	H25.11.14	30.8	去勢	忠富士	安平	598.0	56	8.0	7	A4	石巻市	大崎市	東京
3089	H25.11.14	31.1	去勢	百合茂	神高福	574.0	65	8.2	8	A5	登米市	登米市	東京
3090	H25.11.14	30.5	去勢	金幸	神高福	542.0	66	8.1	8	A5	登米市	登米市	東京
3091	H25.11.14	31.5	雌	奥北茂	百合茂	463.0	65	7.1	8	A5	登米市	登米市	東京
3092	H25.11.15	30.6	去勢	安福久	北国7の8	409.0	56	6.3	6	A4	栗原市	栗原市	東京
3093	H25.11.15	30.7	去勢	勝忠平	紋次郎	409.0	49	5.8	3	A2	栗原市	栗原市	東京
3094	H25.11.18	30.4	去勢	福之国	福桜(宮崎)	541.0	67	8.6	10	A5	涌谷町	蔵王町	仙台
3095	H25.11.18	31.3	去勢	平茂勝	神高福	519.0	59	8.3	8	A5	気仙沼市	蔵王町	仙台
3096	H25.11.18	30.2	去勢	勝忠平	安平	516.5	93	10.5	12	A5	栗原市	大和町	仙台
3097	H25.11.18	29.4	去勢	勝忠平	安福165の9	531.0	77	9.6	7	A4	大崎市	大郷町	仙台
3098	H25.11.18	30.9	去勢	平茂勝	忠福	575.0	64	9.3	6	A4	栗原市	石巻市	仙台
3099	H25.11.18	29.3	去勢	安茂勝	安平	506.0	57	8.2	7	A4	大崎市	石巻市	仙台
3100	H25.11.18	31.2	雌	第2平茂勝	美津福	399.0	51	7.3	5	A3	大崎市	石巻市	東京
3101	H25.11.18	30.9	去勢	勝忠平	菊谷	580.0	73	8.4	10	A5	栗原市	登米市	東京
3102	H25.11.18	30.7	去勢	茂勝栄	茂勝	598.0	63	9.2	9	A5	登米市	登米市	東京

茂洋枝肉成績一覽

H26.7.9 作成

宮城県畜産試験場

No.	販売日	出荷月齢	性別	母の父	母方祖父	枝肉重量	ロース芯面積	バラの厚さ	BMS No.	等級	産地	肥育地	出荷先
3103	H25.11.18	34.0	雌	茂糸波	波宗	459.0	65	8.5	8	A5	登米市	登米市	東京
3104	H25.11.18	33.7	雌	奥北茂	第2平茂勝	427.0	69	7.7	9	A5	登米市	登米市	東京
3105	H25.11.19	29.0	去勢	百合茂	茂重波	444.5	68	8.4	8	A5	登米市	登米市	仙台
3106	H25.11.19	29.2	去勢	21世紀	奥茂	510.5	56	7.0	5	A4	南三陸町	川崎町	仙台
3107	H25.11.19	31.6	去勢	北景茂	紋次郎	511.0	60	8.4	5	A4	美里町	登米市	東京
3108	H25.11.19	31.2	雌	平茂勝	安福165の9	446.0	62	7.4	6	A4	登米市	登米市	東京
3109	H25.11.20	30.9	去勢	平茂勝	但馬福	471.5	63	7.0	7	A4	気仙沼市	大崎市	仙台
3110	H25.11.20	31.1	去勢	勝忠平	北国7の8	497.5	72	8.5	8	A5	栗原市	大崎市	仙台
3111	H25.11.20	30.2	去勢	金幸	平茂勝	501.5	73	8.6	11	A5	登米市	大崎市	仙台
3112	H25.11.20	30.9	去勢	安茂勝	第2波茂	513.0	54	8.2	9	A5	登米市	美里町	仙台
3113	H25.11.20	30.8	去勢	平茂勝	神高福	501.5	63	8.3	5	A3	加美町	大崎市	仙台
3114	H25.11.20	30.7	去勢	平茂勝	第1花国	517.0	57	8.2	10	A5	加美町	大崎市	仙台
3115	H25.11.20	30.7	去勢	茂糸波	安美金	496.0	66	9.0	7	A4	大崎市	大崎市	仙台
3116	H25.11.20	30.3	去勢	平茂勝	第2波茂	479.0	57	8.1	7	A4	登米市	登米市	東京
3117	H25.11.20	28.2	去勢	福之國	福桜(宮崎)	584.0	76	9.1	7	A4	登米市	大郷町	東京
3118	H25.11.20	32.1	雌	菊安舞鶴	福昌	442.0	68	8.5	7	A4	石巻市	大郷町	東京
3119	H25.11.21	30.5	去勢	安茂勝	茂勝	531.0	74	9.5	6	A4	石巻市	蔵王町	仙台
3120	H25.11.21	30.5	去勢	平茂勝	景藤	543.0	62	7.3	5	A4	石巻市	蔵王町	仙台
3121	H25.11.21	32.8	去勢	北国7の8	紋次郎	473.0	68	8.1	5	A3	栗原市	美里町	東京
3122	H25.11.22	29.1	去勢	勝忠平	神高福	553.0	66	8.6	10	A5	涌谷町	蔵王町	仙台
3123	H25.11.22	28.3	去勢	安糸福	平茂勝	511.0	59	6.8	7	A4	石巻市	蔵王町	仙台
3124	H25.11.22	29.3	去勢	第2平茂勝	北国7の8	493.5	61	7.2	3	A2	登米市	村田町	仙台
3125	H25.11.22	29.8	去勢	福之國	平茂勝	489.0	69	8.7	8	A4	大崎市	栗原市	東京
3126	H25.11.22	30.6	去勢	金幸	平茂勝	502.0	67	8.2	9	A5	栗原市	栗原市	東京
3127	H25.11.22	30.3	雌	百合茂	紋次郎	471.0	49	9.0	7	A4	栗原市	栗原市	東京
3128	H25.11.25	28.8	去勢	第2平茂勝	北国7の8	505.0	61	7.5	6	A4	白石市	蔵王町	仙台
3129	H25.11.25	30.5	去勢	松福美	北国7の8	437.5	73	7.1	6	A4	白石市	大崎市	仙台
3130	H25.11.25	29.7	去勢	百合茂	紋次郎	455.0	72	7.6	10	A5	大衡村	村田町	仙台
3131	H25.11.25	33.9	雌	神勝福	北国7の8	392.0	68	6.7	7	A4	涌谷町	涌谷町	東京
3132	H25.11.25	31.6	去勢	福栄	平茂勝	485.0	65	8.5	8	A5	大崎市	美里町	東京
3133	H25.11.26	31.7	去勢	安重福	平茂勝	478.0	70	8.2	8	A5	色麻町	大崎市	仙台
3134	H25.11.26	32.5	雌	安平	福茂	379.5	71	7.7	10	A5	登米市	大崎市	仙台
3135	H25.11.26	28.6	去勢	第1花国	飛驒白清	494.0	54	7.2	5	B4	登米市	登米市	仙台
3136	H25.11.26	29.3	去勢	安茂勝	茂勝	487.5	67	8.3	9	A5	登米市	登米市	仙台
3137	H25.11.26	30.0	去勢	福之國	安平	471.0	65	8.1	11	A5	南三陸町	登米市	仙台
3138	H25.11.26	30.7	去勢	安平	糸弘2	482.0	66	8.1	8	A5	登米市	登米市	仙台
3139	H25.11.26	31.2	去勢	福桜(宮崎)	平茂勝	529.0	66	8.8	6	A4	登米市	登米市	仙台
3140	H25.11.26	30.9	雌	北国7の8	福昌	333.0	53	6.9	5	A3	登米市	登米市	仙台
3141	H25.11.26	30.8	雌	美津福	平茂勝	450.5	63	8.3	7	A4	登米市	登米市	仙台
3142	H25.11.26	29.1	去勢	百合茂	神高福	569.5	81	10.2	10	A5	登米市	登米市	仙台
3143	H25.11.26	28.9	去勢	平茂勝	茂重波	634.5	70	9.2	10	A5	大崎市	登米市	仙台
3144	H25.11.26	28.8	雌	安茂勝	安平	401.5	59	7.8	7	A4	登米市	登米市	仙台
3145	H25.11.26	30.1	去勢	平茂勝	神高福	481.5	65	7.9	7	A4	涌谷町	美里町	仙台
3146	H25.11.26	32.6	去勢	金幸	平茂勝	534.0	66	8.0	8	A5	登米市	登米市	東京
3147	H25.11.26	31.3	去勢	第1花国	神高福	602.0	60	8.1	7	A4	仙台市	登米市	東京
3148	H25.11.26	32.8	去勢	忠富士	安平	508.0	68	7.9	9	A5	気仙沼市	登米市	東京
3149	H25.11.26	31.4	去勢	平茂勝	紋次郎	519.0	58	7.3	7	A4	栗原市	登米市	東京
3150	H25.11.27	30.4	去勢	茂勝	福桜(宮崎)	464.5	62	7.7	8	A5	登米市	登米市	仙台
3151	H25.11.27	31.6	去勢	安糸福	平茂勝	555.5	81	8.8	12	A5	石巻市	登米市	仙台
3152	H25.11.27	31.3	去勢	百合茂	平茂勝	538.5	68	9.3	8	A5	栗原市	登米市	仙台
3153	H25.11.27	29.5	去勢	安糸福	安茂勝	561.0	81	9.3	10	A5	栗原市	川崎町	仙台
3154	H25.11.27	28.9	去勢	百合茂	平茂勝	493.0	53	7.3	4	A3	栗原市	栗原市	仙台
3155	H25.11.27	28.6	去勢	平茂勝	北国7の8	476.5	57	8.3	6	A4	栗原市	栗原市	仙台
3156	H25.11.28	30.6	去勢	福桜(宮崎)	糸秀	464.0	65	8.3	7	A4	栗原市	石巻市	東京
3157	H25.11.28	29.8	去勢	百合茂	福之國	474.0	57	8.2	8	A5	栗原市	石巻市	東京
3158	H25.11.28	28.8	去勢	平茂勝	神高福	712.0	93	11.5	12	A5	大崎市	石巻市	東京
3159	H25.11.28	29.5	去勢	勝忠平	安平照	611.0	68	9.3	11	A5	大郷町	石巻市	東京
3160	H25.11.28	29.7	去勢	平茂勝	菊谷	487.0	62	8.0	8	A4	石巻市	石巻市	東京
3161	H25.11.28	29.2	雌	照美	紋次郎	463.0	56	8.4	5	A4	栗原市	東松島市	東京
3162	H25.11.29	29.1	去勢	勝忠平	安平	526.0	67	9.2	9	A5	栗原市	石巻市	仙台
3163	H25.11.29	28.2	去勢	百合茂	安福165の9	503.5	55	9.0	7	A4	栗原市	石巻市	仙台
3164	H25.11.29	30.2	去勢	忠富士	福桜(宮崎)	478.5	63	8.4	10	A5	気仙沼市	村田町	仙台
3165	H25.11.29	28.8	去勢	第1花国	平茂勝	524.0	59	8.3	8	A5	白石市	村田町	仙台
3166	H25.11.29	29.3	去勢	第1花国	茂重桜	461.5	60	7.4	6	A4	大崎市	村田町	仙台
3167	H25.11.29	30.9	去勢	紋次郎	茂重波	454.0	43	7.0	5	A3	登米市	登米市	東京
3168	H25.11.29	30.9	去勢	百合茂	金幸	490.0	50	7.1	8	A5	登米市	登米市	東京
3169	H25.11.29	30.2	去勢	奥北茂	茂糸桜	473.0	59	6.7	9	A5	登米市	登米市	東京
3170	H25.11.29	30.4	去勢	平茂晴	安平	454.0	57	7.0	9	A5	登米市	登米市	東京
3171	H25.11.29	31.0	雌	奥北茂	平茂勝	453.0	54	7.3	6	A4	登米市	登米市	東京
3172	H25.11.29	29.9	去勢	平茂勝	紋次郎	501.0	49	6.8	3	A2	大崎市	大崎市	東京
3173	H25.12.2	28.2	去勢	金幸	平茂勝	366.5	40	5.4	3	B2	気仙沼市	南三陸町	仙台
3174	H25.12.2	29.7	去勢	金幸	平茂勝	514.0	74	8.6	9	A5	大崎市	大和町	仙台
3175	H25.12.2	29.5	去勢	勝忠平	平茂勝	542.0	71	8.8	11	A5	栗原市	大和町	仙台
3176	H25.12.2	31.7	去勢	福栄	菊谷	476.5	63	6.7	8	A4	栗原市	大和町	仙台
3177	H25.12.2	32.0	去勢	百合茂	安福165の9	553.0	85	8.8	12	A5	栗原市	大和町	仙台
3178	H25.12.2	32.1	去勢	勝忠平	北国7の8	593.0	69	9.4	10	A5	栗原市	栗原市	東京
3179	H25.12.3	30.4	去勢	紋次郎	第5夏藤	520.5	64	8.0	7	A4	大崎市	白石市	仙台
3180	H25.12.3	29.3	去勢	第1花国	平茂勝	667.5	70	9.3	8	A5	登米市	登米市	仙台
3181	H25.12.3	28.7	去勢	百合茂	平茂勝	564.0	81	8.8	11	A5	栗原市	大崎市	仙台
3182	H25.12.3	30.6	去勢	平茂勝	安福165の9	522.5	79	9.8	8	A5	登米市	登米市	仙台
3183	H25.12.3	30.7	去勢	平茂勝	紋次郎	522.5	71	9.6	10	A5	大崎市	大崎市	仙台
3184	H25.12.3	30.5	去勢	第1花国	安平	451.0	58	7.7	6	A4	登米市	登米市	仙台
3185	H25.12.3	30.9	去勢	平茂勝	北国7の8	587.5	73	9.6	9	A5	登米市	登米市	仙台
3186	H25.12.3	31.7	去勢	百合茂	安平	620.0	72	9.2	8	A5	栗原市	大和町	仙台
3187	H25.12.3	31.3	去勢	金幸	平茂勝	550.5	73	9.6	8	A5	登米市	登米市	仙台
3188	H25.12.3	28.9	去勢	平茂勝	北国7の8	589.5	70	8.8	8	A5	栗原市	大郷町	仙台
3189	H25.12.3	32.3	去勢	百合茂	金幸	580.5	71	9.0	9	A5	登米市	登米市	仙台
3190	H25.12.3	29.0	雌	平茂晴	平茂勝	494.5	73	8.3	9	A5	登米市	大崎市	仙台
3191	H25.12.3	27.9	去勢	平茂勝	北国7の8	571.0	69	8.8	9	A5	大郷町	登米市	仙台
3192	H25.12.3	29.0	去勢	勝忠平	金幸	612.5	79	9.8	12	A5	大衡村	大郷町	仙台
3193	H25.12.3	29.6	去勢	北国7の8	平茂勝	576.0	72	9.1	9	A5	蔵王町	大崎市	仙台
3194	H25.12.3	29.3	去勢	勝忠平	神高福	553.5	87	9.3	10	A5	登米市	蔵王町	仙台
3195	H25.12.3	30.1	去勢	平茂勝	紋次郎	502.5	70	8.2	8	A4	登米市	登米市	仙台
3196	H25.12.3	31.6	去勢	平茂勝	神高福	566.5	71	9.5	9	A5	登米市	登米市	仙台

茂洋枝肉成績一覽

H26.7.9 作成

宮城県畜産試験場

No.	販売日	出荷月齢	性別	母の父	母方祖父	枝肉重量	ロース芯面積	バラの厚さ	BMS No.	等級	産地	肥育地	出荷先
3197	H25.12.3	31.9	去勢	勝平正	安平	595.0	82	8.3	11	A5	大崎市	石巻市	仙台
3198	H25.12.3	31.2	去勢	勝忠平	第5隼福	481.5	70	8.3	9	A5	大崎市	登米市	仙台
3199	H25.12.3	29.3	雌	福栄	茂勝	474.0	72	7.7	9	A5	南三陸町	大崎市	仙台
3200	H25.12.3	32.0	去勢	安福久	平茂勝	483.0	88	8.3	12	A5	登米市	登米市	仙台
3201	H25.12.3	30.2	去勢	平茂勝	紋次郎	527.0	67	8.3	7	A4	登米市	登米市	仙台
3202	H25.12.3	31.3	去勢	安平	隆桜	533.0	78	8.0	8	A5	登米市	登米市	仙台
3203	H25.12.3	30.7	去勢	美津福	平茂勝	546.5	72	9.3	10	A5	栗原市	大和町	仙台
3204	H25.12.3	31.8	去勢	勝忠平	宝政	475.5	68	9.1	9	A5	栗原市	大崎市	仙台
3205	H25.12.3	29.6	去勢	茂勝	平茂勝	522.0	70	8.6	9	A5	美里町	大崎市	仙台
3206	H25.12.3	29.6	去勢	勝忠平	平茂勝	624.5	71	9.4	8	A5	大崎市	大崎市	仙台
3207	H25.12.3	31.0	去勢	勝忠平	金幸	549.5	55	8.1	9	A5	登米市	登米市	仙台
3208	H25.12.3	30.9	去勢	北平安	茂勝栄	459.5	63	7.6	8	A4	登米市	登米市	仙台
3209	H25.12.3	30.0	去勢	平茂勝	安福(岐阜)	495.0	62	8.0	10	A5	気仙沼市	登米市	仙台
3210	H25.12.3	30.0	去勢	平茂勝	安平	521.5	54	9.8	8	A5	登米市	登米市	仙台
3211	H25.12.3	29.9	去勢	平茂勝	北国7の8	484.0	64	8.3	5	A4	栗原市	登米市	仙台
3212	H25.12.3	29.5	去勢	北平安	茂糸波	474.5	77	8.0	12	A5	気仙沼市	登米市	仙台
3213	H25.12.3	31.5	去勢	北国7の8	糸晴(岩手)	574.0	91	9.2	12	A5	登米市	登米市	仙台
3214	H25.12.3	30.3	去勢	福之国	安平	443.0	62	7.8	7	A4	登米市	登米市	仙台
3215	H25.12.3	30.7	雌	第2平茂勝	北国7の8	439.5	59	7.6	10	A5	登米市	登米市	仙台
3216	H25.12.3	31.8	去勢	福桜(宮崎)	安平	468.5	72	7.8	10	A5	登米市	大郷町	仙台
3217	H25.12.3	28.6	雌	第2平茂勝	北国7の8	435.0	47	6.4	4	A3	丸森町	丸森町	仙台
3218	H25.12.3	35.6	雌	北国7の8	菊谷	455.0	62	8.3	8	A5	白石市	美里町	東京
3219	H25.12.3	30.6	去勢	安重福	第2波茂	514.0	70	8.8	7	A4	美里町	涌谷町	東京
3220	H25.12.3	31.9	去勢	金幸	平茂勝	558.0	78	8.6	9	A5	登米市	美里町	東京
3221	H25.12.4	29.9	去勢	第2平茂勝	第2波茂	537.0	58	7.5	8	A5	登米市	村田町	仙台
3222	H25.12.4	27.2	去勢	福栄	安福165の9	528.5	57	7.3	4	A3	大崎市	白石市	仙台
3223	H25.12.4	28.4	去勢	金幸	平茂勝	580.5	72	8.8	8	A5	角田市	川崎町	仙台
3224	H25.12.4	30.2	去勢	紋次郎	北国7の8	480.5	65	8.0	5	A3	栗原市	角田市	仙台
3225	H25.12.4	31.2	去勢	安平	隆美	518.0	58	8.2	6	A4	登米市	角田市	仙台
3226	H25.12.4	31.4	去勢	平茂勝	北国7の8	508.5	55	7.7	8	B5	大衡村	角田市	仙台
3227	H25.12.4	31.2	去勢	百合茂	第5隼福	497.5	71	8.6	8	A4	登米市	蔵王町	仙台
3228	H25.12.4	29.3	去勢	勝忠平	茂勝	437.5	70	8.3	10	A5	石巻市	蔵王町	仙台
3229	H25.12.4	28.7	去勢	福之国	安平	523.0	73	9.2	6	A4	東松島市	蔵王町	仙台
3230	H25.12.4	29.2	去勢	百合茂	平茂勝	563.5	60	7.9	7	A4	丸森町	蔵王町	仙台
3231	H25.12.4	28.5	去勢	忠富士	福桜(宮崎)	521.0	73	8.9	10	A5	大崎市	蔵王町	仙台
3232	H25.12.4	33.0	去勢	金幸	第20平茂	513.5	62	7.1	10	A5	登米市	登米市	仙台
3233	H25.12.4	34.0	去勢	第2平茂勝	茂勝	508.0	64	10.2	9	A5	登米市	登米市	仙台
3234	H25.12.4	31.4	去勢	糸福(鹿兒島)	平茂勝	576.0	81	8.2	10	A5	涌谷町	登米市	仙台
3235	H25.12.4	34.0	去勢	忠富士	福桜(宮崎)	566.0	78	9.2	8	A5	涌谷町	登米市	仙台
3236	H25.12.4	33.2	去勢	福之国	安平	558.5	73	9.0	12	A5	登米市	登米市	仙台
3237	H25.12.4	29.9	去勢	第2平茂勝	福谷福	507.5	62	8.2	10	A5	登米市	登米市	仙台
3238	H25.12.4	30.5	去勢	平茂勝	紋次郎	443.0	58	8.4	5	A3	登米市	登米市	仙台
3239	H25.12.4	30.6	去勢	金幸	平茂勝	521.5	62	8.2	7	A4	登米市	登米市	仙台
3240	H25.12.4	29.5	去勢	勝忠平	福桜(宮崎)	567.0	76	8.5	10	A5	加美町	登米市	仙台
3241	H25.12.4	29.0	去勢	百合茂	金幸	531.0	65	8.3	8	A5	登米市	登米市	仙台
3242	H25.12.4	28.1	去勢	勝忠平	福栄	534.0	70	8.0	7	A4	登米市	登米市	仙台
3243	H25.12.4	28.2	去勢	百合茂	平茂勝	520.0	58	8.0	5	A3	登米市	登米市	仙台
3244	H25.12.4	30.7	去勢	第2平茂勝	菊谷	528.0	73	8.2	9	A5	登米市	登米市	仙台
3245	H25.12.4	31.2	去勢	金幸	平茂勝	475.0	54	7.0	9	A5	登米市	登米市	仙台
3246	H25.12.4	29.0	去勢	平茂勝	安平	496.5	64	7.7	4	A3	登米市	登米市	仙台
3247	H25.12.4	29.6	去勢	金幸	神高福	494.0	72	7.8	10	A5	南三陸町	登米市	仙台
3248	H25.12.4	29.0	去勢	平茂勝	神高福	476.0	67	8.3	9	A5	栗原市	登米市	仙台
3249	H25.12.4	29.9	去勢	百合茂	茂勝	533.0	62	7.1	6	A4	登米市	登米市	仙台
3250	H25.12.4	29.2	去勢	百合茂	茂勝	528.5	69	7.9	6	A4	大崎市	登米市	仙台
3251	H25.12.4	29.9	雌	第2平茂勝	平茂勝	403.0	62	6.8	6	A4	登米市	登米市	仙台
3252	H25.12.4	32.6	雌	第1花国	数重波	440.5	72	7.9	10	A5	登米市	登米市	仙台
3253	H25.12.4	32.2	雌	平茂勝	北国7の8	385.5	52	6.9	6	A4	気仙沼市	登米市	仙台
3254	H25.12.4	31.5	雌	安平	福茂	421.5	56	8.0	7	A4	登米市	登米市	仙台
3255	H25.12.4	31.0	雌	金幸	平茂勝	411.5	60	7.3	7	A4	登米市	登米市	仙台
3256	H25.12.4	31.3	去勢	金幸	神高福	511.5	68	8.0	8	A5	登米市	登米市	仙台
3257	H25.12.4	29.4	去勢	勝忠平	平茂勝	521.0	84	8.6	9	A5	色麻町	大河原町	仙台
3258	H25.12.4	26.9	去勢	平茂勝	忠福	557.5	78	10.1	9	A5	加美町	大河原町	仙台
3259	H25.12.4	29.7	去勢	忠富士	福之国	532.0	68	8.1	6	A4	栗原市	村田町	仙台
3260	H25.12.4	29.7	去勢	平茂勝	神高福	552.0	61	7.9	6	A4	角田市	大崎市	東京
3261	H25.12.4	30.1	去勢	金幸	平茂勝	598.0	67	8.1	8	A5	大崎市	大崎市	東京
3262	H25.12.4	30.7	去勢	北国7の8	安美金	507.0	59	7.1	6	A4	大崎市	大崎市	東京
3263	H25.12.4	30.0	去勢	勝忠平	平茂勝	593.0	75	8.2	8	A5	登米市	大崎市	東京
3264	H25.12.4	30.2	去勢	21世紀	高栄	497.0	68	7.6	8	A5	丸森町	大崎市	東京
3265	H25.12.4	29.9	去勢	平茂勝	北国7の8	552.0	64	8.1	8	A5	色麻町	大崎市	東京
3266	H25.12.4	30.4	去勢	菊安舞鶴	平茂勝	559.0	56	8.1	5	A4	登米市	美里町	東京
3267	H25.12.4	30.9	雌	平茂勝	神高福	461.0	66	8.1	9	A5		大崎市	東京
3268	H25.12.4	30.1	雌	美津神	糸光◆	498.0	61	7.1	8	A5	白石市	大崎市	東京
3269	H25.12.5	28.5	去勢	平茂勝	茂勝	466.5	43	7.8	4	A3	気仙沼市	大郷町	仙台
3270	H25.12.5	29.4	去勢	安福久	平茂勝	519.5	78	10.2	11	A5	加美町	石巻市	仙台
3271	H25.12.5	30.8	雌	第1花国	平茂勝	403.5	66	8.3	7	A4	大崎市	石巻市	仙台
3272	H25.12.5	30.8	雌	勝忠平	安平	412.5	48	6.5	7	B4	栗原市	石巻市	仙台
3273	H25.12.5	30.2	去勢	第2平茂勝	奥茂	469.5	58	7.5	9	B5	丸森町	白石市	仙台
3274	H25.12.5	30.0	去勢	百合茂	茂勝	494.5	65	8.0	11	A5	大崎市	石巻市	仙台
3275	H25.12.5	31.4	去勢	北国7の8	安平	463.5	50	7.7	4	A3	石巻市	大崎市	仙台
3276	H25.12.5	28.8	去勢	勝忠平	金幸	569.0	68	9.2	8	A5	栗原市	大崎市	仙台
3277	H25.12.5	29.9	去勢	勝忠平	第5隼福	587.0	77	8.2	5	A3	栗原市	大崎市	仙台
3278	H25.12.5	29.1	去勢	勝忠平	神高福	590.0	68	9.2	9	A5	栗原市	大崎市	仙台
3279	H25.12.5	29.8	雌	第1花国	北国7の8	434.5	71	8.6	10	A5	大崎市	大崎市	仙台
3280	H25.12.5	29.7	去勢	平茂勝	神高福	514.0	57	8.3	7	A4	登米市	川崎町	仙台
3281	H25.12.5	28.8	去勢	平茂勝	北国7の8	521.0	54	7.8	7	A4	大崎市	蔵王町	仙台
3282	H25.12.5	27.5	雌	平茂勝	北国7の8	373.5	46	6.8	8	A5	栗原市	石巻市	仙台
3283	H25.12.5	31.5	去勢	北平安	平茂勝	568.0	76	8.5	11	A5	松島町	登米市	東京
3284	H25.12.5	32.1	去勢	百合茂	神高福	559.0	86	9.5	8	A5	登米市	登米市	東京
3285	H25.12.5	28.6	去勢	勝忠平	菊谷	540.0	68	7.9	9	A5	登米市	登米市	東京
3286	H25.12.6	29.8	去勢	平茂勝	第8隼福	527.5	67	8.6	5	A4	登米市	大和町	仙台
3287	H25.12.6	29.5	去勢	百合茂	平茂勝	524.5	72	8.7	9	A5	栗原市	大和町	仙台
3288	H25.12.6	29.7	去勢	平茂勝	安平	499.5	66	8.9	10	A5	大崎市	大郷町	仙台
3289	H25.12.6	28.5	去勢	勝忠平	茂糸波	503.0	67	8.6	8	A4	大崎市	大郷町	仙台
3290	H25.12.6	29.2	去勢	勝忠平	北国7の8	542.0	67	9.0	9	A5	加美町	大郷町	仙台

茂洋枝肉成績一覽

H26.7.9 作成

宮城県畜産試験場

No.	販売日	出荷月齢	性別	母の父	母方祖父	枝肉重量	ロース芯面積	バラの厚さ	BMS No.	等級	産地	肥育地	出荷先
3291	H25.12.6	31.3	去勢	第2平茂勝	茂勝	644.5	72	9.2	9	A5	栗原市	大和町	仙台
3292	H25.12.6	29.0	去勢	平茂勝	神高福	586.0	73	10.0	9	A5	大崎市	大和町	仙台
3293	H25.12.6	30.6	雌	勝忠平	茂糸波	514.5	77	8.2	10	A5	大崎市	大郷町	仙台
3294	H25.12.6	30.0	雌	茂勝	第2波茂	352.0	61	7.3	4	A3	栗原市	石巻市	仙台
3295	H25.12.6	30.7	去勢	金幸	平茂勝	587.0	62	9.2	9	A5	丸森町	亶理町	仙台
3296	H25.12.6	29.6	去勢	平茂勝	糸福(大分)	555.5	69	8.5	10	A5	丸森町	亶理町	仙台
3297	H25.12.6	29.6	去勢	勝忠平	安平	520.5	78	8.3	10	A5	名取市	亶理町	仙台
3298	H25.12.6	29.5	去勢	平茂勝	飛驒白清	545.5	74	9.5	9	A5	加美町	亶理町	仙台
3299	H25.12.6	30.3	去勢	勝忠平	安平	586.0	100	10.1	12	A5	大崎市	石巻市	東京
3300	H25.12.6	31.3	去勢	平茂勝	福栄	539.0	60	8.7	6	A4	登米市	登米市	東京
3301	H25.12.6	31.5	去勢	百合茂	北国7の8	525.0	63	9.0	7	A4	登米市	登米市	東京
3302	H25.12.6	29.0	雌	勝忠平	安平	428.0	68	8.4	9	A5	大崎市	東松島市	東京
3303	H25.12.6	29.0	雌	平茂勝	安平	467.0	77	9.8	9	A5	登米市	石巻市	東京
3304	H25.12.6	29.5	雌	第1花国	安平	434.0	76	8.1	10	A5	色麻町	石巻市	東京
3305	H25.12.6	28.0	去勢	安平	福桜(宮崎)	543.0	59	7.8	7	A4	大崎市	角田市	東京
3306	H25.12.9	32.6	去勢	第1花国	光平福	481.0	66	8.5	10	A5	大崎市	南三陸町	仙台
3307	H25.12.9	29.8	去勢	平茂勝	忠福	556.5	65	8.2	8	A5	涌谷町	南三陸町	仙台
3308	H25.12.9	31.7	雌	紋次郎	糸姫	465.5	74	8.8	10	A5	石巻市	南三陸町	仙台
3309	H25.12.9	28.6	去勢	勝忠平	第1花国	438.0	54	7.3	10	A5	登米市	大河原町	仙台
3310	H25.12.9	31.2	去勢	北国7の8	安平	496.0	62	7.3	6	A4	石巻市	東松島市	東京
3311	H25.12.9	28.9	去勢	平茂勝	紋次郎	404.0	48	6.7	5	A3	石巻市	石巻市	東京
3312	H25.12.9	29.3	去勢	北平安	茂勝	480.0	61	7.7	8	A5	涌谷町	石巻市	東京
3313	H25.12.9	29.4	雌	福桜(宮崎)	安平	411.0	61	6.8	9	A5	村田町	石巻市	東京
3314	H25.12.10	32.7	去勢	安茂勝	北国7の8	572.5	75	8.3	11	A5	登米市	登米市	仙台
3315	H25.12.10	31.2	雌	茂勝	百合茂	391.5	59	7.8	8	A5	栗原市	石巻市	仙台
3316	H25.12.10	31.3	去勢	百合茂	福栄	448.5	50	6.3	9	A5	大崎市	美里町	仙台
3317	H25.12.10	30.3	去勢	百合茂	平茂勝	460.5	54	7.9	8	A5	美里町	美里町	仙台
3318	H25.12.10	32.7	去勢	平茂勝	北国7の8	506.5	73	8.8	8	A4	東松島市	美里町	仙台
3319	H25.12.10	28.8	去勢	北国7の8	茂重波	477.0	58	7.3	6	A4	大崎市	美里町	仙台
3320	H25.12.10	32.7	雌	勝忠平	安平	355.5	52	6.6	6	A4	登米市	登米市	仙台
3321	H25.12.10	32.5	雌	勝忠平	第5隼福	391.0	56	7.0	11	A5	南三陸町	登米市	仙台
3322	H25.12.10	29.1	去勢	平茂勝	神高福	526.5	57	8.5	8	A5	登米市	登米市	仙台
3323	H25.12.10	29.4	去勢	金幸	平茂勝	567.5	74	8.6	8	A5	大崎市	登米市	仙台
3324	H25.12.10	29.4	雌	福栄	金幸	449.5	56	7.5	6	A4	登米市	登米市	仙台
3325	H25.12.10	30.6	去勢	茂勝	第2波茂	455.0	58	8.1	6	A4	登米市	登米市	東京
3326	H25.12.10	31.4	去勢	金幸	平茂勝	527.0	79	8.7	10	A5	登米市	登米市	東京
3327	H25.12.10	32.2	雌	平茂勝	忠福	442.0	65	8.2	8	A5	登米市	登米市	東京
3328	H25.12.10	32.2	雌	金幸	平茂勝	445.0	64	7.0	8	A5	登米市	登米市	東京
3329	H25.12.10	31.5	雌	百合茂	安平	447.0	77	7.8	9	A5	登米市	登米市	東京
3330	H25.12.11	32.6	去勢	百合茂	安平	620.5	72	10.5	10	A5	栗原市	石巻市	仙台
3331	H25.12.11	30.3	去勢	福之国	隆桜	589.5	72	8.3	9	A5	東松島市	石巻市	仙台
3332	H25.12.11	30.0	去勢	福栄	平茂勝	538.5	72	8.6	10	A5	松島町	登米市	仙台
3333	H25.12.11	29.6	去勢	安福久	勝忠平	582.5	61	9.3	9	A5	石巻市	石巻市	仙台
3334	H25.12.11	28.9	去勢	勝忠平	安平	623.0	83	9.7	9	A5	大崎市	石巻市	仙台
3335	H25.12.11	29.4	去勢	百合茂	金幸	607.5	71	8.3	9	A5	大衡村	石巻市	仙台
3336	H25.12.11	30.7	去勢	平茂晴	紋次郎	521.0	62	8.8	10	A5	栗原市	大崎市	仙台
3337	H25.12.11	30.8	去勢	福桜(宮崎)	安平	584.5	77	8.3	10	A5	加美町	大崎市	仙台
3338	H25.12.11	32.4	去勢	平忠勝	茂糸波	544.5	79	8.9	11	A5	栗原市	大崎市	仙台
3339	H25.12.11	30.0	去勢	安糸福	平茂勝	490.5	61	7.6	9	A5	栗原市	白石市	仙台
3340	H25.12.11	29.8	去勢	勝忠平	安平	637.0	87	9.0	11	A5	栗原市	大郷町	仙台
3341	H25.12.11	31.8	去勢	安福久	第1花国	594.0	109	9.6	11	A5	加美町	石巻市	仙台
3342	H25.12.11	30.1	去勢	平茂勝	第7糸桜	554.5	79	8.3	7	A4	大崎市	美里町	仙台
3343	H25.12.11	31.3	雌	大船7	平茂勝	431.0	72	8.0	8	A5	大崎市	美里町	仙台
3344	H25.12.11	31.0	去勢	勝忠平	安福165の9	536.0	76	8.5	9	A5	栗原市	石巻市	仙台
3345	H25.12.11	32.0	去勢	平茂勝	忠福	537.0	69	9.5	8	A5	南三陸町	石巻市	仙台
3346	H25.12.11	30.8	去勢	百合茂	安平	609.5	68	9.6	12	A5	栗原市	大郷町	仙台
3347	H25.12.11	29.4	去勢	平茂勝	第1花国	628.5	103	9.8	12	A5	栗原市	大郷町	仙台
3348	H25.12.11	30.5	去勢	平茂勝	金幸	543.5	59	7.8	9	A5	大崎市	大崎市	仙台
3349	H25.12.11	30.6	去勢	安平	福茂	405.0	56	7.2	9	A5	登米市	大崎市	仙台
3350	H25.12.11	30.4	去勢	勝忠平	安平	555.0	74	8.6	7	A4	栗原市	大崎市	仙台
3351	H25.12.11	30.4	去勢	平茂勝	忠福	535.5	55	8.3	6	A4	涌谷町	大崎市	仙台
3352	H25.12.11	30.1	去勢	平茂勝	紋次郎	538.5	61	8.9	5	A4	大崎市	大崎市	仙台
3353	H25.12.11	30.4	去勢	茂勝	平茂勝	530.0	67	8.7	7	A4	南三陸町	大崎市	仙台
3354	H25.12.11	29.7	去勢	安茂勝	安平	487.0	78	8.1	10	A5	富谷町	大崎市	仙台
3355	H25.12.11	31.1	去勢	平茂勝	糸藤(鹿児島)	560.5	67	8.3	11	A5		大崎市	仙台
3356	H25.12.11	30.1	去勢	金幸	平茂勝	514.0	59	7.8	9	A5	大崎市	大崎市	仙台
3357	H25.12.11	31.1	去勢	第1花国	安平	562.5	92	7.8	8	A4	登米市	美里町	仙台
3358	H25.12.11	30.8	去勢	平茂勝	初代14	583.0	65	9.0	8	A5	大崎市	大崎市	仙台
3359	H25.12.11	30.5	去勢	北国7の8	第20平茂	523.5	78	8.8	7	A4	色麻町	大崎市	仙台
3360	H25.12.11	29.2	去勢	第2平茂勝	第1花国	533.0	78	7.6	10	A5	加美町	大崎市	仙台
3361	H25.12.11	30.8	雌	平茂勝	安福165の9	466.5	66	7.0	9	A5	大崎市	大崎市	仙台
3362	H25.12.11	28.8	去勢	平茂勝	北国7の8	543.0	58	9.4	7	A4	色麻町	大郷町	東京
3363	H25.12.11	29.5	去勢	北平安	平茂勝	489.0	57	9.1	9	A5	大郷町		東京
3364	H25.12.11	32.2	去勢	平茂勝	金幸	619.0	61	9.5	5	B4	栗原市	大和町	東京
3365	H25.12.11	31.8	去勢	平茂勝	神高福	510.0	79	9.4	10	A5	石巻市	大郷町	東京
3366	H25.12.11	29.8	去勢	勝忠平	福桜(宮崎)	569.0	72	9.8	10	A5	栗原市	大郷町	東京
3367	H25.12.11	29.9	去勢	安糸福	平茂勝	562.0	63	9.1	8	A5	登米市	大郷町	東京
3368	H25.12.11	28.7	去勢	金幸	平茂勝	586.0	61	9.7	8	A5	大崎市	大郷町	東京
3369	H25.12.11	28.3	去勢	勝忠平	金幸	586.0	65	9.2	7	A4	石巻市	大和町	東京
3370	H25.12.11	29.1	雌	平茂勝	北国7の8	489.0	64	8.7	9	A5	栗原市	大郷町	東京
3371	H25.12.12	26.6	去勢	平茂勝	美津福	414.5	54	6.6	4	A3	石巻市	登米市	仙台
3372	H25.12.12	29.8	去勢	金幸	神高福	543.0	64	7.9	7	A4	登米市		仙台
3373	H25.12.12	26.9	去勢	平茂勝	茂勝	572.0	61	8.5	6	A4	丸森町	白石市	仙台
3374	H25.12.12	28.8	去勢	勝忠平	平茂勝	613.0	73	8.9	9	A5	栗原市	大和町	仙台
3375	H25.12.12	30.7	去勢	福之国	安平	576.0	85	8.4	10	A5	栗原市	村田町	仙台
3376	H25.12.12	30.1	去勢	北国7の8	隆桜	502.5	55	7.9	7	A4	登米市	登米市	仙台
3377	H25.12.12	30.0	去勢	百合茂	金幸	601.0	66	7.5	8	A5	登米市	村田町	仙台
3378	H25.12.12	30.4	去勢	平茂勝	北国7の8	605.5	67	9.3	9	A5	登米市	村田町	仙台
3379	H25.12.12	29.3	去勢	北国7の8	安福165の9	498.5	49	8.2	4	A3	仙台市	川崎町	仙台
3380	H25.12.12	26.2	去勢	安平	第1花国	511.0	64	8.6	5	A3	栗原市	白石市	仙台
3381	H25.12.12	25.3	去勢	平茂勝	紋次郎	506.0	53	8.0	4	A3	栗原市	白石市	仙台
3382	H25.12.12	29.2	去勢	福桜(宮崎)	安平	576.5	63	8.8	7	A4	加美町	村田町	仙台
3383	H25.12.12	28.4	去勢	北勝隆25	安平	560.5	78	8.6	8	A4	大郷町	村田町	仙台
3384	H25.12.12	31.2	去勢	美津福	平茂勝	509.5	62	9.2	9	A5	登米市	登米市	仙台

茂洋枝肉成績一覽

H26.7.9 作成

宮城県畜産試験場

No.	販売日	出荷月齢	性別	母の父	母方祖父	枝肉重量	ロース芯面積	バラの厚さ	BMS No.	等級	産地	肥育地	出荷先
3385	H25.12.12	29.7	去勢	忠茂勝	神高福	608.5	72	10.3	9	A5	白石市	川崎町	仙台
3386	H25.12.12	29.6	去勢	平茂勝	神高福	562.0	76	8.4	11	A5	色麻町	川崎町	仙台
3387	H25.12.12	29.0	去勢	勝忠平	茂糸波	548.0	75	9.1	10	A5	大崎市	大和町	仙台
3388	H25.12.12	28.8	去勢	第1花国	安平照	594.0	75	10.0	10	A5	栗原市	大和町	仙台
3389	H25.12.12	29.5	雌	平茂勝	第2波茂	495.0	80	9.2	10	A5	大崎市	角田市	仙台
3390	H25.12.12	27.9	雌	南安平	平茂勝	442.5	49	7.5	7	A4	涌谷町	石巻市	仙台
3391	H25.12.12	27.1	去勢	照美	茂勝	408.5	53	6.1	3	A2	蔵王町	白石市	仙台
3392	H25.12.12	29.0	去勢	福栄	茂糸波	561.0	69	9.6	7	A4	角田市	白石市	東京
3393	H25.12.13	31.5	去勢	第1花国	安平	357.0	43	6.4	3	B2	栗原市	栗原市	仙台
3394	H25.12.13	31.2	去勢	平茂勝	第5集福	513.0	59	7.6	4	A3	涌谷町	村田町	仙台
3395	H25.12.13	29.7	去勢	平茂勝	忠福	529.5	63	7.6	8	A4	大崎市	村田町	仙台
3396	H25.12.13	30.2	去勢	百合茂	神高福	576.5	64	8.4	6	A4	登米市	川崎町	仙台
3397	H25.12.13	28.7	去勢	平茂勝	茂糸波	618.0	60	9.8	8	A5	角田市	蔵王町	東京
3398	H25.12.13	28.5	去勢	平茂勝	安福165の9	529.0	63	8.4	6	A4	大衡村	蔵王町	東京
3399	H25.12.13	32.2	去勢	茂糸桜	第2波茂	584.0	50	7.2	3	B2	白石市	角田市	東京
3400	H25.12.13	29.8	去勢	奥北茂	平茂勝	505.0	74	9.1	10	A5	白石市	角田市	東京
3401	H25.12.13	30.1	去勢	第2波茂	茂重波	521.0	63	8.7	5	A4	登米市	角田市	東京
3402	H25.12.13	29.8	去勢	平茂勝	安糸福	474.0	55	9.2	8	A5	栗原市	角田市	東京
3403	H25.12.14	31.2	去勢	百合茂	福桜(宮崎)	570.0	59	8.4	7	A4	栗原市		東京
3404	H25.12.14	30.3	去勢	第1花国	平茂勝	425.0	46	6.8	6	A3	栗原市	栗原市	東京
3405	H25.12.14	30.2	去勢	藤平茂(事業団)	安平	616.0	73	10.7	8	A5	加美町	大郷町	東京
3406	H25.12.14	31.4	去勢	第1花国	雪国	669.0	95	9.8	12	A5	加美町	大郷町	東京
3407	H25.12.14	29.0	去勢	勝忠平	北国7の8	465.0	63	8.8	6	A4	加美町	加美町	東京
3408	H25.12.14	28.7	去勢	藤平茂(事業団)	安谷	478.0	65	9.2	9	A5	加美町	加美町	東京
3409	H25.12.14	27.5	去勢	平茂勝	第2波茂	478.0	63	8.6	7	A4	涌谷町	加美町	東京
3410	H25.12.14	31.2	去勢	平茂勝	安福165の9	563.0	57	9.2	5	A3	栗原市	栗原市	東京
3411	H25.12.14	31.4	去勢	金幸	平茂勝	490.0	53	8.4	5	A3	栗原市	栗原市	東京
3412	H25.12.14	29.8	去勢	勝忠平	菊谷	487.0	73	9.8	10	A5	栗原市	栗原市	東京
3413	H25.12.16	30.1	去勢	平茂勝	福栄	528.5	56	8.0	6	A4	大郷町	大郷町	仙台
3414	H25.12.16	29.2	去勢	平茂勝	茂勝	521.0	54	7.7	6	A4	加美町	村田町	仙台
3415	H25.12.16	29.6	去勢	平茂勝	菊谷	484.0	51	7.9	7	B4	色麻町	村田町	仙台
3416	H25.12.16	29.0	去勢	安茂勝	安平	588.5	66	9.0	6	A4	加美町	川崎町	仙台
3417	H25.12.16	29.8	去勢	百合茂	福栄	561.0	64	8.7	9	A5	登米市	石巻市	仙台
3418	H25.12.16	29.9	去勢	北国7の8	波茂	569.0	77	9.3	9	A5	登米市	石巻市	仙台
3419	H25.12.16	30.3	去勢	勝忠平	金幸	534.0	64	8.1	9	A5	登米市	石巻市	仙台
3420	H25.12.16	27.2	去勢	平茂勝	菊谷	498.0	62	8.0	7	A4	登米市	大河原町	仙台
3421	H25.12.16	27.7	去勢	百合茂	安平	422.5	47	7.3	6	A4	加美町	石巻市	仙台
3422	H25.12.16	31.9	雌	百合茂	金幸	497.0	76	10.0	8	A5	登米市	登米市	東京
3423	H25.12.16	32.1	雌	福桜(宮崎)	安平	519.0	73	9.9	10	A5	登米市	登米市	東京
3424	H25.12.16	31.1	雌	平茂勝	茂重波	435.0	65	8.6	6	A4	登米市	登米市	東京
3425	H25.12.17	32.5	去勢	第2波茂	奥茂	524.0	69	8.7	9	A5	大崎市	大崎市	仙台
3426	H25.12.17	30.1	去勢	福桜(宮崎)	安平	515.5	71	8.4	9	A5	気仙沼市	大崎市	仙台
3427	H25.12.17	29.9	去勢	金幸	神高福	531.5	79	8.4	10	A5	登米市	大崎市	仙台
3428	H25.12.17	30.1	雌	勝忠平	糸北国	427.5	65	9.7	9	A5	栗原市	大崎市	仙台
3429	H25.12.17	32.2	去勢	平茂勝	神高福	665.0	79	9.2	9	A5	丸森町	大和町	仙台
3430	H25.12.17	32.5	去勢	紋次郎	菊谷	557.0	74	8.6	8	A4	大崎市	大和町	仙台
3431	H25.12.17	29.2	去勢	金幸	平茂勝	574.5	80	9.0	9	A5	気仙沼市	大崎市	仙台
3432	H25.12.17	29.6	去勢	勝忠平	北国7の8	530.5	64	8.1	7	A4	栗原市	大崎市	仙台
3433	H25.12.17	30.0	去勢	安福久	平茂勝	500.5	66	8.7	4	A3	川崎町	蔵王町	仙台
3434	H25.12.17	30.0	去勢	勝忠平	安平	523.0	77	8.6	11	A5	松島町	村田町	仙台
3435	H25.12.17	30.0	去勢	平茂勝	北国7の8	520.0	64	9.5	10	A5	栗原市	村田町	仙台
3436	H25.12.17	29.2	去勢	平茂勝	北国7の8	526.0	62	8.9	6	A4	松島町	村田町	仙台
3437	H25.12.17	29.8	去勢	平茂勝	神高福	595.5	61	8.4	8	A5	気仙沼市	登米市	仙台
3438	H25.12.17	35.2	去勢	福栄	平茂勝	377.0	47	5.6	6	A4	涌谷町	登米市	仙台
3439	H25.12.17	29.5	去勢	百合茂	北国7の8	434.5	61	6.9	9	A5	登米市	登米市	仙台
3440	H25.12.17	29.2	雌	安茂勝	茂勝	461.5	65	8.2	6	A4	登米市	登米市	仙台
3441	H25.12.17	30.9	去勢	第2平茂勝	糸北富士	474.0	73	8.1	8	A5	石巻市	石巻市	東京
3442	H25.12.17	31.1	去勢	金幸	平茂勝	420.0	56	8.4	6	A4	加美町	東松島市	東京
3443	H25.12.17	29.9	去勢	平茂勝	神高福	625.0	77	10.1	9	A5	大郷町	石巻市	東京
3444	H25.12.17	28.5	去勢	福之国	安平	550.0	54	8.1	5	B3	加美町	石巻市	東京
3445	H25.12.17	29.8	雌	奥北茂	茂勝	403.0	59	8.8	7	A4	登米市	石巻市	東京
3446	H25.12.18	30.5	去勢	金幸	平茂勝	494.0	59	8.2	7	A4	丸森町	大崎市	仙台
3447	H25.12.18	29.0	去勢	第1花国	神高福	559.5	63	8.2	6	A4	大郷町	大河原町	仙台
3448	H25.12.18	31.5	去勢	平茂勝	神高福	528.5	63	8.3	5	A3	南三陸町	川崎町	仙台
3449	H25.12.18	29.6	去勢	平茂勝	菊谷	483.0	53	7.4	6	A4	色麻町	村田町	仙台
3450	H25.12.18	29.2	去勢	福桜(宮崎)	飛驒白清	551.0	78	9.2	10	A5	栗原市	登米市	仙台
3451	H25.12.18	29.1	去勢	平茂勝	紋次郎	605.0	84	9.5	8	A5	登米市	登米市	仙台
3452	H25.12.18	30.3	去勢	福栄	北国7の8	506.0	62	8.4	8	A5	登米市	登米市	東京
3453	H25.12.18	29.7	去勢	平茂勝	美津福	510.0	70	8.0	8	A5	登米市	登米市	東京
3454	H25.12.18	29.0	去勢	平茂勝	第15金水	519.0	69	9.8	9	A5	大崎市	登米市	東京
3455	H25.12.19	28.7	去勢	藤桜	糸光◆	554.0	63	7.7	5	A3	丸森町	角田市	仙台
3456	H25.12.19	30.8	去勢	第2波茂	安谷	475.0	65	7.9	7	A4	大崎市	角田市	東京
3457	H25.12.19	32.3	去勢	安平	隆桜	499.0	63	8.0	6	A4	白石市	美里町	東京
3458	H25.12.20	28.6	去勢	百合茂	安平	476.0	62	7.9	7	A4	加美町	石巻市	仙台
3459	H25.12.20	30.9	去勢	平茂勝	紋次郎	472.0	72	8.8	7	A4	大崎市	栗原市	東京
3460	H25.12.20	31.7	去勢	百合茂	第2波茂	578.0	73	8.9	9	A5	登米市	登米市	東京
3461	H25.12.21	30.5	去勢	平茂勝	福桜(宮崎)	558.0	65	8.2	10	A5	栗原市	石巻市	東京
3462	H25.12.21	29.5	去勢	茂勝	北国7の8	454.0	54	7.1	7	A4	石巻市	石巻市	東京
3463	H25.12.21	29.0	去勢	安平	福茂	482.0	59	7.8	9	A5	大崎市	東松島市	東京
3464	H25.12.21	30.1	雌	第2平茂勝	茂勝	421.0	52	7.2	9	A5	登米市	石巻市	東京
3465	H25.12.23	30.5	雌	平茂勝	茂勝	394.0	56	6.7	9	A5	加美町	美里町	仙台
3466	H25.12.23	29.0	去勢	安平照	勝忠平	492.5	62	9.0	7	A4	大郷町	大河原町	仙台
3467	H25.12.24	28.0	去勢	百合茂	北国7の8	532.0	67	8.6	7	A4	石巻市	大河原町	仙台
3468	H25.12.24	31.7	去勢	勝忠平	紋次郎	370.0	56	7.0	7	A4	栗原市	栗原市	東京
3469	H25.12.24	32.2	去勢	平茂勝	菊谷	531.0	62	9.2	7	A4	大衡村	角田市	東京
3470	H25.12.25	30.0	雌	第2波茂	森正	353.5	58	7.0	10	A5	白石市	角田市	仙台
3471	H25.12.25	31.8	去勢	百合茂	北国7の8	618.0	86	10.0	8	A5	登米市	登米市	東京
3472	H25.12.25	32.1	去勢	安平	北国7の8	506.0	69	8.6	9	A5	登米市	登米市	東京
3473	H25.12.25	29.8	去勢	福栄	茂勝	598.0	77	10.2	10	A5	登米市	大和町	東京
3474	H25.12.25	29.6	去勢	貴安福	茂勝	545.0	67	8.5	7	A4	大崎市	大郷町	東京
3475	H25.12.26	30.3	去勢	百合茂	金幸	467.0	70	8.5	9	A5	栗原市	石巻市	東京
3476	H25.12.26	29.8	雌	北平安	安平	432.0	60	7.1	6	B4	大郷町	石巻市	東京
3477	H25.12.26	28.4	雌	藤平茂(事業団)	福栄	392.0	59	7.9	5	A3	涌谷町	石巻市	東京
3478	H25.12.26	30.8	雌	北国7の8	安福165の9	375.0	63	8.8	8	A5	角田市	石巻市	東京

茂洋枝肉成績一覽

H26.7.9 作成

宮城県畜産試験場

No.	販売日	出荷月齢	性別	母の父	母方祖父	枝肉重量	ロース芯面積	バラの厚さ	BMS No.	等級	産地	肥育地	出荷先
3479	H25.12.27	31.8	去勢	平茂勝	菊谷	494.0	54	7.8	7	A4	登米市	登米市	東京
3480	H25.12.27	27.3	去勢	第1花国	菊谷	387.0	43	7.1	7	A4	登米市	登米市	東京
3481	H25.12.27	32.6	雌	金幸	安平	387.0	36	6.3	4	B3	登米市	登米市	東京
3482	H25.12.27	32.2	雌	福桜(宮崎)	安平	431.0	58	6.1	6	A4	登米市	登米市	東京
3483	H25.12.28	33.4	去勢	平茂勝	安美金	417.0	49	6.6	8	A5	柴田町	美里町	東京
3484	H26.1.5	28.9	去勢	百合茂	菊谷	548.5	69	9.2	9	A5	石巻市	石巻市	仙台
3485	H26.1.5	30.5	去勢	第2平茂勝	糸福(鹿児島)	511.0	80	9.6	12	A5	登米市	登米市	仙台
3486	H26.1.5	29.1	去勢	第1花国	美津福	533.5	75	8.4	10	A5	石巻市	大崎市	仙台
3487	H26.1.5	31.2	去勢	平茂勝	紋次郎	477.0	54	7.1	8	A5	栗原市	大和町	仙台
3488	H26.1.7	28.3	去勢	百合茂	紋次郎	589.5	85	9.6	10	A5	登米市	大河原町	仙台
3489	H26.1.7	28.6	去勢	百合茂	金幸	560.0	78	9.2	10	A5	大崎市	大河原町	仙台
3490	H26.1.7	29.6	去勢	藤平茂(事業団)	第2波茂	579.0	61	8.3	5	A3	涌谷町	川崎町	仙台
3491	H26.1.8	30.9	去勢	安福165の9	福桜(宮崎)	602.5	91	10.0	10	A5	加美町	美里町	仙台
3492	H26.1.8	31.5	去勢	奥北茂	平茂勝	484.0	69	9.3	9	A5	加美町	大崎市	仙台
3493	H26.1.8	29.5	去勢	美津福	糸晴波	524.5	69	7.2	10	A5		大崎市	仙台
3494	H26.1.8	30.0	去勢	百合茂	美津福	597.0	59	8.8	6	B4	加美町	石巻市	仙台
3495	H26.1.8	30.2	去勢	百合茂	安平	578.0	60	8.8	9	A5	栗原市	石巻市	仙台
3496	H26.1.8	31.3	去勢	勝忠平	福栄	635.5	75	9.6	10	A5	大崎市	大郷町	仙台
3497	H26.1.8	30.9	去勢	平茂勝	平茂勝	651.5	90	10.8	10	A5	栗原市	大郷町	仙台
3498	H26.1.8	29.3	去勢	百合茂	神高福	649.0	86	9.2	10	A5	色麻町	大郷町	仙台
3499	H26.1.8	29.4	去勢	平茂勝	北国7の8	542.5	54	8.7	6	B4	大崎市	川崎町	仙台
3500	H26.1.8	29.3	去勢	平茂勝	第5隼福	491.5	49	7.5	5	A3	涌谷町	大郷町	仙台
3501	H26.1.8	30.9	去勢	勝忠平	茂重波	520.5	71	8.9	9	A5	大衡村	大郷町	仙台
3502	H26.1.8	32.1	去勢	平茂勝	紋次郎	535.0	78	8.7	11	A5	大崎市	大和町	仙台
3503	H26.1.8	30.4	去勢	平茂勝	奥茂	550.0	64	8.3	8	A5	石巻市	村田町	仙台
3504	H26.1.8	30.8	去勢	安平	隆桜	529.0	70	7.8	7	A4	登米市	登米市	仙台
3505	H26.1.8	32.1	去勢	平茂勝	安平	444.0	63	7.8	6	A4	登米市	登米市	仙台
3506	H26.1.8	29.4	去勢	第2平茂勝	菊谷	516.5	66	7.7	6	A4	登米市	登米市	仙台
3507	H26.1.8	30.5	去勢	茂勝栄	百合茂	540.0	53	8.6	5	A4	登米市	登米市	仙台
3508	H26.1.8	33.7	去勢	忠富士	安平	580.5	95	9.8	11	A5	色麻町	登米市	仙台
3509	H26.1.8	34.0	去勢	平茂勝	安糸晴	498.5	52	8.7	5	A3	石巻市	登米市	仙台
3510	H26.1.8	29.0	去勢	安茂勝	北国7の8	615.0	81	8.5	8	A5	角田市	大崎市	仙台
3511	H26.1.8	29.7	雌	平茂勝	神高福	432.5	55	8.3	7	A4	加美町	東松島市	仙台
3512	H26.1.8	31.1	雌	安糸福	平茂勝	474.0	80	7.5	10	A5	大崎市	大崎市	仙台
3513	H26.1.8	24.1	雌	平茂勝	安福165の9	358.0	44	7.6	7	A4	大衡村	加美町	仙台
3514	H26.1.8	31.7	去勢	第2平茂勝	福栄	552.0	67	8.1	8	A5	登米市	登米市	東京
3515	H26.1.8	31.0	去勢	平茂勝	宝徳	517.0	58	9.0	6	A4	登米市	登米市	東京
3516	H26.1.8	31.0	去勢	第1花国	美津福	545.0	68	8.0	8	A5	登米市	登米市	東京
3517	H26.1.8	29.3	去勢	勝忠平	茂糸波	515.0	68	8.4	9	A5	登米市	登米市	東京
3518	H26.1.8	33.0	雌	茂糸波	菊谷	386.0	56	7.1	6	A4	登米市	登米市	東京
3519	H26.1.8	31.7	雌	糸福(鹿児島)	安平	410.0	57	7.6	7	A4	登米市	登米市	東京
3520	H26.1.8	31.8	雌	安平	隆桜	463.0	76	7.8	9	A5	登米市	登米市	東京
3521	H26.1.9	30.7	雌	奥北茂	茂糸波	530.0	62	8.7	9	A5	栗原市	角田市	仙台
3522	H26.1.9	30.3	去勢	安平照	第1花国	423.0	63	7.0	8	A5	石巻市	石巻市	東京
3523	H26.1.9	30.3	去勢	茂勝	平茂勝	454.0	61	7.2	8	A5	石巻市	石巻市	東京
3524	H26.1.9	29.3	雌	勝忠平	安平	418.0	59	7.5	9	A5	大崎市	石巻市	東京
3525	H26.1.9	30.8	雌	北平安	勝忠平	423.0	65	7.1	8	A5	石巻市	石巻市	東京
3526	H26.1.9	29.7	雌	金幸	平茂勝	438.0	59	7.1	8	A5	丸森町	石巻市	東京
3527	H26.1.9	31.4	去勢	第1花国	安平	484.0	57	8.0	7	A4	大崎市	大崎市	東京
3528	H26.1.9	28.6	去勢	百合茂	平茂勝	542.0	63	8.6	9	A5	栗原市	大崎市	東京
3529	H26.1.9	30.5	雌	平茂勝	安平	492.0	63	8.5	9	A5	加美町	大崎市	東京
3530	H26.1.10	31.1	去勢	平茂勝	北国7の8	531.0	49	8.1	5	B4	登米市	登米市	東京
3531	H26.1.10	29.9	去勢	忠富士	上福	429.0	45	6.6	4	A3	富谷町	大郷町	東京
3532	H26.1.10	27.9	去勢	金幸	平茂勝	500.0	47	6.8	3	B3	涌谷町	大郷町	東京
3533	H26.1.10	30.3	去勢	平茂勝	北国7の8	549.0	59	8.7	8	A5	栗原市	大郷町	東京
3534	H26.1.10	29.5	去勢	北仁	紋次郎	559.0	69	8.1	10	A5	大崎市	大郷町	東京
3535	H26.1.14	28.2	去勢	金幸	平茂勝	520.5	60	9.0	5	A4	大崎市	大河原町	仙台
3536	H26.1.14	28.2	去勢	百合茂	神高福	569.0	70	7.9	7	A4	栗原市	大河原町	仙台
3537	H26.1.14	34.9	去勢	安福165の9	糸光	398.5	57	7.5	9	A4	登米市	登米市	仙台
3538	H26.1.14	30.6	去勢	紋次郎	第7糸桜	515.0	64	7.9	8	A5	蔵王町	角田市	東京
3539	H26.1.15	30.1	去勢	第1花国	安平	494.5	49	6.5	4	A3	登米市	美里町	仙台
3540	H26.1.15	29.9	去勢	安平	糸福(大分)	475.5	63	7.3	6	A4	栗原市	大崎市	仙台
3541	H26.1.15	26.3	去勢	福桜(宮崎)	糸秀	457.0	58	7.6	8	A4	栗原市	大崎市	仙台
3542	H26.1.15	29.9	雌	平茂勝	安平	476.5	63	8.3	10	A5	大崎市	大崎市	仙台
3543	H26.1.15	30.7	雌	平茂勝	第2波茂	417.5	53	8.2	6	B4	登米市	大崎市	仙台
3544	H26.1.15	29.9	去勢	百合茂	平茂勝	605.0	65	8.8	9	A5	大崎市	登米市	仙台
3545	H26.1.15	30.4	去勢	第1花国	安平	523.0	64	7.7	7	A4	加美町	白石市	東京
3546	H26.1.16	30.1	雌	第2平茂勝	安平	505.0	69	9.8	7	A4	丸森町	角田市	仙台
3547	H26.1.16	30.4	雌	忠富士	福桜(宮崎)	379.5	57	7.0	8	A5	石巻市	石巻市	仙台
3548	H26.1.16	29.5	去勢	勝忠平	金幸	471.0	55	7.2	7	A4	色麻町	色麻町	東京
3549	H26.1.16	30.0	去勢	平茂勝	安谷福	447.0	52	7.1	6	A4	色麻町	色麻町	東京
3550	H26.1.17	30.8	去勢	百合茂	福栄	495.5	60	7.9	5	A3	大崎市	石巻市	仙台
3551	H26.1.17	29.9	去勢	金幸	神徳福	507.5	68	8.7	5	A3	大崎市	川崎町	仙台
3552	H26.1.17	32.2	去勢	百合茂	平茂勝	533.0	65	7.8	7	A4	登米市	登米市	東京
3553	H26.1.17	30.4	去勢	福栄	平茂勝	446.0	44	6.0	5	A4	登米市	登米市	東京
3554	H26.1.17	29.1	去勢	第2平茂勝	北国7の8	463.0	58	6.9	7	A4	登米市	登米市	東京
3555	H26.1.17	31.8	雌	第6栄	茂勝	420.0	53	7.3	5	A3	登米市	登米市	東京
3556	H26.1.17	32.1	雌	第1花国	平茂勝	415.0	60	7.2	10	A5	登米市	登米市	東京
3557	H26.1.17	31.0	雌	北国7の8	茂糸桜	449.0	62	7.0	9	A5	登米市	登米市	東京
3558	H26.1.17	31.7	去勢	第2波茂	安谷	463.0	53	7.6	6	A4	美里町	美里町	東京
3559	H26.1.17	31.5	雌	南安平	茂勝	392.0	54	7.0	8	A5	美里町	美里町	東京
3560	H26.1.20	31.3	雌	平茂勝	紋次郎	473.0	68	8.4	9	A5	登米市	登米市	東京
3561	H26.1.20	32.1	雌	福栄	平茂勝	493.0	61	7.9	9	A5	登米市	登米市	東京
3562	H26.1.20	31.2	雌	平茂勝	北国7の8	444.0	49	7.6	6	A4	登米市	登米市	東京
3563	H26.1.20	33.6	雌	茂勝	北国7の8	471.0	68	8.5	10	A5	石巻市	登米市	東京
3564	H26.1.20	32.6	雌	勝忠平	美津照	537.0	79	8.7	11	A5	登米市	登米市	東京
3565	H26.1.20	31.5	雌	茂糸波	平茂勝	493.0	64	9.8	9	A5	栗原市	登米市	東京
3566	H26.1.20	30.7	去勢	平茂勝	紋次郎	517.0	53	7.0	7	A4	仙台市	南三陸町	東京
3567	H26.1.20	31.3	去勢	安平	隆桜	529.0	58	6.8	7	A4	登米市	南三陸町	東京
3568	H26.1.20	32.1	去勢	福栄	北国7の8	464.0	59	7.6	8	A4	涌谷町	南三陸町	東京
3569	H26.1.20	31.3	雌	福之国	福桜(宮崎)	450.0	63	7.5	7	A4	気仙沼市	南三陸町	東京
3570	H26.1.20	31.5	雌	平茂勝	北国7の8	481.0	57	7.9	9	A5	登米市	登米市	東京
3571	H26.1.20	29.7	去勢	平茂勝	菊谷	587.0	68	8.3	9	A5	登米市	登米市	東京
3572	H26.1.21	31.6	雌	安茂勝	第2波茂	356.0	59	7.2	7	A4	登米市	登米市	仙台

茂洋枝肉成績一覽

H26.7.9 作成

宮城県畜産試験場

No.	販売日	出荷月齢	性別	母の父	母方祖父	枝肉重量	ロース芯面積	バラの厚さ	BMS No.	等級	産地	肥育地	出荷先
3573	H26.1.21	31.0	雌	安平	隆桜	467.5	70	8.0	9	A5	白石市	大崎市	仙台
3574	H26.1.21	30.3	去勢	第1花国	安福165の9	457.5	62	7.2	8	A4	栗原市	大和町	仙台
3575	H26.1.21	32.4	去勢	安糸福	平茂勝	561.5	71	8.8	8	A5	栗原市	大和町	仙台
3576	H26.1.21	32.6	去勢	平茂勝	菊谷	518.0	67	9.4	6	A4	東松島市	石巻市	仙台
3577	H26.1.21	29.8	去勢	安平	隆桜	475.5	56	7.8	4	A3	涌谷町	美里町	仙台
3578	H26.1.21	30.2	去勢	平茂勝	福栄	470.5	56	7.5	6	B4	登米市		仙台
3579	H26.1.21	30.4	去勢	北勝隆25	秋重	578.5	79	8.7	9	A5	大郷町	大崎市	仙台
3580	H26.1.21	30.6	去勢	平茂勝	紋次郎	491.0	57	7.5	7	A4	大崎市	大崎市	仙台
3581	H26.1.21	31.1	去勢	平茂勝	北国7の3	548.0	69	8.7	9	A5	色麻町	大崎市	仙台
3582	H26.1.21	30.6	去勢	平茂勝	菊谷	506.5	72	8.1	6	A4	登米市	美里町	仙台
3583	H26.1.21	29.5	去勢	第2平茂勝	茂糸波	466.0	65	8.3	7	A4	白石市	川崎町	仙台
3584	H26.1.21	30.0	去勢	平茂勝	紋次郎	508.5	62	8.9	8	A5	柴田町	川崎町	仙台
3585	H26.1.21	29.2	去勢	第1花国	神高福	679.0	62	9.2	10	A5	栗原市	川崎町	仙台
3586	H26.1.21	30.6	去勢	藤平茂(事業団)	茂重波	542.0	79	8.3	6	A4	登米市	登米市	仙台
3587	H26.1.21	31.8	去勢	平茂勝	菊谷	617.5	75	9.8	9	A5	登米市	登米市	仙台
3588	H26.1.21	30.9	去勢	平茂勝	忠福	513.0	66	8.6	8	A5	南三陸町	登米市	仙台
3589	H26.1.21	29.2	去勢	平茂勝	安平	465.0	57	7.6	5	A3	丸森町	石巻市	東京
3590	H26.1.21	31.4	去勢	美津福	平茂勝	537.0	56	7.3	7	A4	大崎市	石巻市	東京
3591	H26.1.21	30.3	去勢	茂勝	紋次郎	485.0	46	7.1	4	B3	大衡村	東松島市	東京
3592	H26.1.21	30.3	去勢	安平	隆桜	530.0	74	7.8	7	A4	東松島市	石巻市	東京
3593	H26.1.21	30.5	去勢	安重福	平茂勝	496.0	56	7.3	7	A4	石巻市	石巻市	東京
3594	H26.1.21	29.7	去勢	北平安	平茂勝	417.0	45	6.6	6	B4	美里町	石巻市	東京
3595	H26.1.21	29.7	雌	照美	北国7の8	401.0	53	7.9	7	A4	東松島市	石巻市	東京
3596	H26.1.21	28.9	雌	平茂勝	安平	456.0	57	6.8	6	A4	加美町	石巻市	東京
3597	H26.1.22	31.7	雌	平茂勝	北国7の8	405.0	43	7.5	5	A3	登米市	大和町	仙台
3598	H26.1.22	33.2	去勢	忠富士	安平	556.5	76	8.2	10	A5	栗原市	栗原市	仙台
3599	H26.1.22	31.3	去勢	勝忠平	安福165の9	458.5	69	8.2	9	A5	栗原市	栗原市	仙台
3600	H26.1.22	30.1	去勢	勝忠平	第2宝勝	630.0	52	10.6	9	A5	栗原市	栗原市	仙台
3601	H26.1.22	32.7	去勢	勝忠平	紋次郎	462.5	68	7.8	10	A5	栗原市	栗原市	仙台
3602	H26.1.22	30.1	雌	平茂勝	神高福	429.0	71	8.0	9	A5	栗原市	栗原市	仙台
3603	H26.1.22	30.5	去勢	照美	奥茂	456.0	66	9.3	7	A4	登米市	登米市	東京
3604	H26.1.22	28.1	去勢	勝忠平	平茂勝	433.0	60	8.3	7	A4	登米市	登米市	東京
3605	H26.1.22	28.7	去勢	第1花国	安福165の9	558.0	58	6.7	6	B4	登米市	登米市	東京
3606	H26.1.22	30.7	去勢	平茂勝	菊谷	452.0	61	8.4	8	A5	登米市	登米市	東京
3607	H26.1.22	28.0	去勢	茂勝	菊谷	401.0	59	8.4	7	A4	登米市	登米市	東京
3608	H26.1.22	33.1	去勢	安茂勝	茂重波	472.0	59	9.1	6	A4	加美町	登米市	東京
3609	H26.1.23	32.1	去勢	安平	忠福	585.0	63	8.8	8	A5	登米市	美里町	東京
3610	H26.1.23	32.0	去勢	百合茂	安平	522.0	64	9.3	7	A4	登米市	美里町	東京
3611	H26.1.23	31.6	去勢	百合茂	第2波茂	500.0	68	8.3	9	A5	南三陸町	大崎市	東京
3612	H26.1.23	31.8	去勢	福之国	福桜(宮崎)	507.0	64	10.0	9	A5	石巻市	大崎市	東京
3613	H26.1.23	30.6	雌	美津福	北国7の8	476.0	75	8.3	10	A5	栗原市	大崎市	東京
3614	H26.1.24	32.0	去勢	茂糸桜	神高福	568.0	64	9.5	9	A5	白石市	角田市	東京
3615	H26.1.24	32.7	去勢	第2波茂	紋次郎	441.0	58	7.3	8	A5	富谷町	角田市	東京
3616	H26.1.24	29.9	去勢	金幸	平茂勝	570.0	68	9.2	8	A5	大崎市	川崎町	東京
3617	H26.1.27	31.3	去勢	茂勝	紋次郎	509.0	64	8.3	8	A5	大崎市	栗原市	東京
3618	H26.1.27	32.8	去勢	美津照	平茂勝	493.0	60	9.0	9	A5	栗原市	栗原市	東京
3619	H26.1.27	29.7	去勢	平茂勝	茂重波	490.0	65	8.5	7	A4	白石市	東松島市	東京
3620	H26.1.27	29.2	去勢	勝忠平	安平	448.0	57	8.5	7	A4	石巻市	石巻市	東京
3621	H26.1.28	29.7	去勢	第2平茂勝	北国7の8	405.5	58	7.9	8	A5	色麻町	大崎市	仙台
3622	H26.1.28	29.6	去勢	安茂勝	第2平茂勝	494.0	66	7.8	7	A4	石巻市	大崎市	仙台
3623	H26.1.28	29.7	去勢	第1花国	安平	500.0	70	8.8	11	A5	登米市	石巻市	仙台
3624	H26.1.28	33.6	去勢	福之国	福桜(宮崎)	538.0	77	9.0	9	A5	大崎市	美里町	東京
3625	H26.1.28	32.7	去勢	平茂勝	北国7の8	460.0	65	8.6	6	A4	栗原市	美里町	東京
3626	H26.1.28	33.7	去勢	谷茂(事業団)	第7系桜	456.0	57	8.4	6	A4	蔵王町	大崎市	東京
3627	H26.1.28	32.9	去勢	安福165の9	平茂勝	471.0	60	8.2	7	A4	涌谷町	大崎市	東京
3628	H26.1.28	30.3	去勢	北国7の8	紋次郎	510.0	69	8.2	8	A4	涌谷町	涌谷町	東京
3629	H26.1.28	31.5	去勢	勝忠平	平茂勝	543.0	78	10.3	10	A5	登米市	登米市	東京
3630	H26.1.28	28.2	去勢	金幸	神高福	489.0	65	8.7	7	A4	登米市	登米市	東京
3631	H26.1.28	31.2	雌	安茂勝	紋次郎	407.0	65	8.2	10	A5	登米市	登米市	東京
3632	H26.1.29	28.6	去勢	平茂勝	紋次郎	576.5	73	10.1	10	A5	加美町	大河原町	仙台
3633	H26.1.29	30.0	去勢	平茂勝	糸光◆	594.0	79	11.2	6	A4	大崎市	大河原町	仙台
3634	H26.1.29	30.2	去勢	百合茂	平茂勝	638.5	103	9.8	10	A5	大崎市	川崎町	仙台
3635	H26.1.29	31.0	去勢	平茂勝	北国7の8	519.0	56	9.2	10	A5	大崎市	大和町	東京
3636	H26.1.29	30.7	去勢	百合茂	平茂勝	506.0	73	10.0	9	A5	大崎市	大郷町	東京
3637	H26.1.29	32.2	雌	平茂勝	紋次郎	465.0	56	8.2	8	A5	大衡村	大和町	東京
3638	H26.1.29	31.9	去勢	平茂勝	茂重波	569.0	90	10.5	10	A5	大崎市	栗原市	東京
3639	H26.1.30	28.8	去勢	金幸	平茂勝	350.5	49	5.3	5	A3	登米市	南三陸町	仙台
3640	H26.1.30	30.7	去勢	茂勝栄	第6栄	505.0	54	7.7	6	A4	加美町	川崎町	仙台
3641	H26.1.30	30.6	雌	紋次郎	茂重波	425.5	75	8.2	8	A4	蔵王町	角田市	仙台
3642	H26.1.30	30.8	雌	平茂晴	平茂勝	466.0	70	9.2	8	A5	栗原市	白石市	東京
3643	H26.1.31	32.6	雌	北国7の8	安平	405.0	68	7.5	7	A4	登米市	美里町	東京
3644	H26.1.31	32.0	去勢	平茂勝	神高福	578.0	73	10.0	12	A5	栗原市	登米市	東京
3645	H26.2.3	33.2	去勢	茂勝	平茂勝	505.0	75	8.1	8	A5	栗原市	大和町	東京
3646	H26.2.3	29.0	去勢	百合茂	神高福	569.0	58	9.2	7	A4	登米市	大郷町	東京
3647	H26.2.4	29.9	去勢	平茂勝	福桜(宮崎)	476.0	68	8.3	9	A5	東松島市	石巻市	東京
3648	H26.2.4	31.1	去勢	安福久	平茂勝	564.0	85	9.5	11	A5	栗原市	石巻市	東京
3649	H26.2.4	30.1	去勢	勝忠平	美津福	508.0	67	8.6	9	A5	東松島市	東松島市	東京
3650	H26.2.4	29.3	去勢	平茂勝	福桜(宮崎)	521.0	59	8.7	6	A4	石巻市	石巻市	東京
3651	H26.2.4	31.3	去勢	平茂勝	菊谷	464.0	53	8.5	6	A4	石巻市	東松島市	東京
3652	H26.2.4	29.8	去勢	茂勝栄	茂勝	525.0	61	9.2	7	A4	白石市	石巻市	東京
3653	H26.2.4	27.9	雌	神高福	平茂勝	394.0	72	8.5	9	A5	丸森町	石巻市	東京
3654	H26.2.4	28.6	雌	平茂勝	北国7の8	426.0	61	8.8	8	A5	大崎市	石巻市	東京
3655	H26.2.4	31.3	雌	金幸	平茂勝	419.0	57	8.0	7	A4	栗原市	石巻市	東京
3656	H26.2.4	29.6	雌	平茂勝	茂重波	412.0	63	7.5	7	A4	東松島市	石巻市	東京
3657	H26.2.5	31.7	去勢	勝忠平	福之国	532.0	62	8.2	9	A5	栗原市	栗原市	東京
3658	H26.2.5	31.1	去勢	藤平茂(事業団)	安重福	549.0	68	9.1	8	A5	加美町	栗原市	東京
3659	H26.2.5	31.3	去勢	福之国	福茂	550.0	63	10.0	9	A5	栗原市	栗原市	東京
3660	H26.2.5	30.5	雌	平茂勝	安福165の9	454.0	50	8.3	5	A3	栗原市	栗原市	東京
3661	H26.2.5	30.5	雌	勝忠平	茂勝	422.0	59	9.1	10	A5	気仙沼市	栗原市	東京
3662	H26.2.6	31.2	去勢	平茂勝	第5隼福	501.0	56	7.8	5	B3	涌谷町	大崎市	仙台
3663	H26.2.6	31.1	去勢	茂勝栄	北国7の8	517.5	75	8.5	8	A5	登米市	美里町	仙台
3664	H26.2.6	29.4	去勢	勝忠平	神高福	526.5	58	7.7	8	A5	栗原市	大崎市	仙台
3665	H26.2.6	32.0	雌	平茂勝	紋次郎	479.0	68	7.8	8	A5	大崎市	大崎市	仙台
3666	H26.2.6	27.6	去勢	百合茂	金幸	508.0	62	7.0	7	A4	栗原市	大崎市	仙台

茂洋枝肉成績一覽

H26.7.9 作成

宮城県畜産試験場

No.	販売日	出荷月齢	性別	母の父	母方祖父	枝肉重量	ロース芯面積	バラの厚さ	BMS No.	等級	産地	肥育地	出荷先
3667	H26.2.6	31.1	去勢	第2波茂	平茂勝	559.0	62	9.5	5	A4	大崎市	村田町	仙台
3668	H26.2.6	31.2	去勢	福之國	安平	541.0	73	8.7	9	A5	気仙沼市	村田町	仙台
3669	H26.2.6	30.6	去勢	第1花国	美津照	500.5	52	8.2	8	A4	岩沼市	大崎市	仙台
3670	H26.2.6	30.7	去勢	第1花国	安平	520.0	76	8.8	8	A4	登米市	石巻市	仙台
3671	H26.2.6	31.0	去勢	安平	隆桜	604.0	70	8.9	7	A4	加美町	白石市	東京
3672	H26.2.7	32.9	去勢	奥北茂	福桜(宮崎)	521.0	59	8.2	9	A5	登米市	登米市	東京
3673	H26.2.7	31.6	去勢	金幸	安平	539.0	54	7.8	6	A4	登米市	登米市	東京
3674	H26.2.7	31.5	去勢	勝忠平	第5隼福	502.0	62	8.5	9	A5	栗原市	登米市	東京
3675	H26.2.10	27.7	去勢	第1花国	美津福	622.0	60	9.5	7	A4	栗原市	大河原町	仙台
3676	H26.2.10	27.4	去勢	百合茂	正福(岩手)	590.5	90	10.3	8	A5	気仙沼市	大河原町	仙台
3677	H26.2.10	31.5	去勢	安美勝	菊谷	517.5	54	7.7	3	A2	東松島市	角田市	仙台
3678	H26.2.10	32.9	去勢	平茂勝	紋次郎	422.0	43	6.3	4	B3	白石市	角田市	東京
3679	H26.2.10	32.1	去勢	神勝福	安谷	516.0	65	8.0	7	A4	美里町	美里町	東京
3680	H26.2.12	28.8	去勢	平茂勝	安平	469.0	57	9.6	7	A4	栗原市	大和町	仙台
3681	H26.2.12	32.9	雌	百合茂	神高福	414.5	44	7.0	3	B2	登米市	登米市	仙台
3682	H26.2.12	31.3	去勢	平茂勝	茂重波	624.0	79	11.2	11	A5	大崎市	大崎市	仙台
3683	H26.2.12	31.4	去勢	第1花国	安福165の9	473.5	66	8.2	6	A4	美里町	大崎市	仙台
3684	H26.2.12	30.4	去勢	平茂勝	神高福	544.5	58	9.3	8	A5	加美町	大崎市	仙台
3685	H26.2.12	31.3	去勢	平茂勝	神高福	502.0	54	8.8	8	B5	気仙沼市		仙台
3686	H26.2.12	30.8	去勢	平茂勝	菊谷	523.0	78	8.7	10	A5	登米市	大崎市	仙台
3687	H26.2.12	31.5	雌	平茂勝	神高福	490.0	62	8.3	5	A3	大崎市	大崎市	仙台
3688	H26.2.12	29.6	去勢	糸福(鹿兒島)	平茂勝	476.0	57	7.3	6	A4	登米市	白石市	仙台
3689	H26.2.12	31.8	去勢	勝忠平	茂糸桜	512.5	72	9.6	11	A5	登米市	登米市	仙台
3690	H26.2.12	30.3	去勢	勝忠平	金幸	511.0	63	10.0	8	A5	登米市	登米市	仙台
3691	H26.2.12	31.4	去勢	平茂勝	北国7の3	589.0	70	8.6	9	A5	登米市	登米市	仙台
3692	H26.2.12	29.9	去勢	平茂勝	紋次郎	527.0	66	8.2	6	A4	登米市	登米市	仙台
3693	H26.2.12	29.8	去勢	平茂勝	安平	590.0	79	9.6	10	A5	大崎市	登米市	仙台
3694	H26.2.12	34.3	雌	勝忠平	茂勝	372.0	66	7.0	9	A5	登米市	登米市	仙台
3695	H26.2.12	33.4	雌	第2波茂	紋次郎	358.0	41	6.3	4	B3	登米市	登米市	仙台
3696	H26.2.12	30.0	去勢	福桜(宮崎)	糸秀	430.0	60	7.2	5	A3	登米市	登米市	仙台
3697	H26.2.12	30.6	去勢	勝忠平	菊谷	463.5	60	9.0	7	A4	登米市	登米市	仙台
3698	H26.2.12	31.6	去勢	勝忠平	安平	577.0	73	9.6	11	A5	栗原市	大郷町	東京
3699	H26.2.12	30.3	去勢	安糸福	平茂勝	487.0	63	8.7	9	A5	栗原市	大郷町	東京
3700	H26.2.12	29.6	去勢	勝忠平	福谷福	567.0	76	9.1	6	A4	大衡村	大郷町	東京
3701	H26.2.12	27.1	去勢	金幸	平茂勝	516.0	61	7.6	9	A5	丸森町	加美町	東京
3702	H26.2.12	30.1	去勢	百合茂	北国7の8	464.0	54	7.9	8	A5	加美町	加美町	東京
3703	H26.2.12	28.7	去勢	平茂勝	忠福	506.0	57	7.8	7	A4	色麻町	色麻町	東京
3704	H26.2.13	31.3	去勢	北国7の8	茂勝	495.0	62	7.9	8	A5	登米市		仙台
3705	H26.2.13	31.1	去勢	平茂勝	北国7の8	558.5	63	9.4	9	A5	栗原市	川崎町	仙台
3706	H26.2.13	29.8	去勢	百合茂	菊谷	495.5	59	7.3	5	A3	栗原市	石巻市	仙台
3707	H26.2.13	30.6	去勢	平茂勝	紋次郎	494.0	64	7.4	7	A4	栗原市	村田町	仙台
3708	H26.2.13	28.0	去勢	第2波茂	平茂勝	502.5	56	7.8	5	A3	登米市	大崎市	仙台
3709	H26.2.13	31.3	去勢	第1花国	安福165の9	480.0	71	8.0	9	A5	登米市	登米市	仙台
3710	H26.2.13	30.6	去勢	勝忠平	景藤	555.5	82	9.4	10	A5	栗原市	登米市	仙台
3711	H26.2.13	26.7	去勢	平茂勝	糸晴(福島)	458.0	49	7.8	4	A3	大崎市	美里町	仙台
3712	H26.2.13	33.1	去勢	金幸	神高福	603.0	74	8.0	8	A5	登米市	登米市	東京
3713	H26.2.13	30.5	去勢	金幸	神高福	568.0	69	8.9	7	A4	登米市	登米市	東京
3714	H26.2.13	28.6	去勢	安茂勝	安平	505.0	78	9.2	11	A5	登米市	登米市	東京
3715	H26.2.13	32.5	去勢	百合茂	金幸	564.0	86	8.7	9	A5	登米市	登米市	東京
3716	H26.2.13	29.7	去勢	平茂勝	谷秋	595.0	66	8.7	9	A5	登米市	登米市	東京
3717	H26.2.13	33.5	去勢	金幸	神高福	527.0	66	7.3	9	A5	登米市	登米市	東京
3718	H26.2.13	30.9	雌	平茂勝	北国7の8	422.0	54	6.5	6	A4	登米市	登米市	東京
3719	H26.2.14	30.4	去勢	第1花国	北国7の8	495.0	70	7.6	7	A4	栗原市	栗原市	東京
3720	H26.2.14	30.6	去勢	安平	糸秀	496.0	70	7.9	7	A4	気仙沼市	栗原市	東京
3721	H26.2.14	30.3	去勢	第2平茂勝	紋次郎	578.0	60	8.1	6	A4	角田市	大崎市	東京
3722	H26.2.14	30.8	去勢	平茂勝	茂重波	550.0	76	7.8	8	A4	加美町	大崎市	東京
3723	H26.2.14	31.2	雌	勝忠平	安福165の9	488.0	64	7.3	6	A4	大郷町	大崎市	東京
3724	H26.2.14	30.9	雌	北国7の8	菊谷	424.0	58	8.1	6	A4	栗原市	大崎市	東京
3725	H26.2.17	28.7	去勢	第1花国	平茂勝	588.0	72	9.7	7	A4	大崎市	大河原町	仙台
3726	H26.2.17	28.3	去勢	百合茂	安平	573.0	81	9.8	10	A5	涌谷町	大河原町	仙台
3727	H26.2.17	29.5	去勢	茂糸波	谷茂(事業団)	477.0	71	8.6	8	A5	大崎市	角田市	東京
3728	H26.2.17	29.4	去勢	平茂勝	第20気高	535.0	72	9.3	9	A5	石巻市	角田市	東京
3729	H26.2.17	29.8	去勢	勝忠平	北国7の8	598.0	66	8.7	10	A5	白石市	蔵王町	東京
3730	H26.2.17	30.6	去勢	金幸	平茂勝	505.0	58	7.1	7	A4	加美町	蔵王町	東京
3731	H26.2.17	33.3	去勢	平茂勝	茂勝	439.0	48	6.4	3	A2	白石市	蔵王町	東京
3732	H26.2.18	32.4	雌	北福波	金幸	445.0	68	8.0	9	A5	登米市	大崎市	仙台
3733	H26.2.18	29.9	雌	菊谷	第7糸桜	456.5	70	8.1	8	A5	栗原市	石巻市	仙台
3734	H26.2.18	27.9	去勢	安平	糸福(大分)	455.5	67	8.0	7	A4	石巻市	大崎市	仙台
3735	H26.2.18	29.2	去勢	第1花国	平茂勝	529.0	80	8.2	8	A4	栗原市	大和町	仙台
3736	H26.2.18	30.7	去勢	勝忠平	安平	595.0	48	8.3	8	B5	栗原市	村田町	仙台
3737	H26.2.18	30.0	去勢	平茂勝	安平	572.0	75	8.7	6	A4	加美町	大崎市	仙台
3738	H26.2.18	31.0	去勢	平茂勝	菊谷	594.5	77	8.6	9	A5	加美町	大崎市	仙台
3739	H26.2.18	31.4	去勢	平茂勝	北国7の8	484.5	74	9.2	9	A5	栗原市	大崎市	仙台
3740	H26.2.18	29.8	去勢	平茂勝	神高福	547.5	65	9.3	8	A5	大崎市		仙台
3741	H26.2.18	30.3	去勢	平茂勝	平茂勝	523.5	78	7.6	10	A5	大崎市	大崎市	仙台
3742	H26.2.18	31.5	去勢	勝忠平	神高福	592.0	78	9.2	8	A5	栗原市	大崎市	仙台
3743	H26.2.18	30.7	去勢	百合茂	平茂勝	577.0	68	9.8	10	A5	大崎市	大崎市	仙台
3744	H26.2.18	32.0	去勢	平茂勝	安平	604.0	83	8.6	5	A3	石巻市	石巻市	仙台
3745	H26.2.18	31.2	去勢	勝忠平	茂重波	488.5	58	8.5	9	A5	登米市	石巻市	仙台
3746	H26.2.18	32.0	去勢	百合茂	第1花国	479.5	74	8.2	10	A5	大崎市	石巻市	仙台
3747	H26.2.18	30.0	去勢	平茂勝	安平	528.0	82	9.3	9	A5	栗原市	白石市	仙台
3748	H26.2.18	29.9	去勢	勝忠平	安平	564.5	67	9.0	9	A5	大崎市	大郷町	仙台
3749	H26.2.18	29.1	去勢	勝忠平	安平	567.0	74	9.7	10	A5	栗原市	大郷町	仙台
3750	H26.2.18	31.8	去勢	勝忠平	茂重波	569.0	86	9.0	8	A5	栗原市	登米市	仙台
3751	H26.2.18	33.7	去勢	糸福(鹿兒島)	奥北茂	523.0	71	8.7	11	A5	登米市	登米市	仙台
3752	H26.2.18	32.7	去勢	福栄	平茂勝	419.0	45	6.5	7	B4	登米市	登米市	仙台
3753	H26.2.18	29.4	去勢	平茂勝	北国7の8	619.0	91	9.3	10	A5	大衡村	登米市	仙台
3754	H26.2.18	30.7	去勢	茂勝	平茂勝	601.5	72	8.6	9	A5	登米市	村田町	仙台
3755	H26.2.18	30.0	去勢	平茂勝	紋次郎	668.5	88	8.7	8	A5	大崎市	川崎町	仙台
3756	H26.2.18	32.6	去勢	金幸	平茂勝	521.0	83	7.8	7	A4	登米市	登米市	東京
3757	H26.2.18	31.1	去勢	平茂勝	安福165の9	428.0	56	7.6	9	A5	登米市	登米市	東京
3758	H26.2.18	30.9	去勢	平茂勝	神高福	538.0	57	8.6	6	A4	登米市	登米市	東京
3759	H26.2.18	32.6	雌	勝忠平	茂重波	498.0	86	8.4	10	A5	登米市	登米市	東京
3760	H26.2.18	31.3	雌	平茂勝	忠福	482.0	60	8.0	5	A4	登米市	登米市	東京

茂洋枝肉成績一覽

H26.7.9 作成

宮城県畜産試験場

No.	販売日	出荷月齢	性別	母の父	母方祖父	枝肉重量	ロース芯面積	バラの厚さ	BMS No.	等級	産地	肥育地	出荷先
3761	H26.2.19	30.9	去勢	北仁	茂重波	495.0	72	7.1	9	A5	栗原市	南三陸町	東京
3762	H26.2.19	31.3	雌	茂勝	第5夏藤	461.0	68	7.8	9	A5	南三陸町	南三陸町	東京
3763	H26.2.19	29.7	去勢	第1花国	安平	547.0	63	7.6	8	A5	栗原市	大郷町	東京
3764	H26.2.19	29.0	去勢	平茂勝	第20平茂	577.0	53	7.2	6	A4	石巻市	石巻市	東京
3765	H26.2.19	30.5	去勢	勝忠平	福之国	470.0	52	7.0	8	A5	石巻市	石巻市	東京
3766	H26.2.19	29.2	去勢	平茂勝	神高福	410.0	55	6.7	6	A4	石巻市	石巻市	東京
3767	H26.2.19	28.7	去勢	平茂勝	安平	433.0	65	7.7	9	A5	石巻市	石巻市	東京
3768	H26.2.20	30.8	去勢	安福165の9	平茂勝	481.5	53	7.4	4	A3	登米市	川崎町	仙台
3769	H26.2.20	31.0	去勢	神勝福	平茂勝	524.0	67	8.0	8	A5	大崎市	美里町	東京
3770	H26.2.20	32.8	去勢	平茂勝	糸藤(鹿見島)	533.0	65	7.1	9	A5	登米市	美里町	東京
3771	H26.2.20	33.2	去勢	北平安	平茂勝	567.0	64	8.0	9	A5	美里町	美里町	東京
3772	H26.2.21	30.2	去勢	安福6の3	北国7の8	414.5	55	7.4	4	A3	白石市	東松島市	仙台
3773	H26.2.21	33.0	去勢	平茂勝	忠福	519.0	56	7.7	7	A4	美里町	美里町	東京
3774	H26.2.21	32.8	去勢	平茂勝	紋次郎	534.0	64	8.3	7	A4	石巻市	美里町	東京
3775	H26.2.21	34.1	去勢	糸藤(鹿見島)	紋次郎	563.0	78	7.3	8	A5	涌谷町	美里町	東京
3776	H26.2.21	32.8	去勢	福栄	茂勝	463.0	48	7.4	7	A4	大郷町	美里町	東京
3777	H26.2.21	33.2	去勢	平茂勝	忠福	481.0	58	8.5	7	A4	美里町	登米市	東京
3778	H26.2.21	29.7	去勢	平茂勝	茂重波	519.0	73	8.3	7	A4	涌谷町	登米市	東京
3779	H26.2.21	28.9	去勢	平茂勝	神高福	511.0	56	9.5	6	A4	色麻町	登米市	東京
3780	H26.2.24	32.6	去勢	美津福	平茂勝	486.5	57	7.2	7	A4	栗原市	石巻市	仙台
3781	H26.2.24	28.1	雌	第1花国	安金	408.0	57	8.3	10	A5	栗原市	石巻市	仙台
3782	H26.2.24	35.1	雌	平茂勝	紋次郎	512.0	67	7.7	10	A5	涌谷町	登米市	東京
3783	H26.2.24	33.1	雌	茂糸波	菊谷	442.0	68	8.1	9	A5	栗原市	登米市	東京
3784	H26.2.24	32.2	雌	平茂勝	福昌	489.0	66	8.1	10	A5	栗原市	登米市	東京
3785	H26.2.25	30.0	去勢	勝忠平	茂勝	493.0	67	7.9	9	A5	登米市	登米市	仙台
3786	H26.2.25	29.2	去勢	第2平茂勝	茂糸波	548.5	73	8.0	9	A5	栗原市	登米市	仙台
3787	H26.2.25	29.2	去勢	百合茂	福栄	595.0	83	8.8	10	A5	栗原市	登米市	仙台
3788	H26.2.25	31.0	去勢	平茂勝	忠福	575.0	71	9.2	7	A4	涌谷町	蔵王町	仙台
3789	H26.2.25	31.4	去勢	平茂勝	紋次郎	508.0	59	8.0	6	A4	大崎市	蔵王町	仙台
3790	H26.2.25	31.3	去勢	安平	福桜(宮崎)	602.0	63	7.8	5	A4	大崎市	角田市	東京
3791	H26.2.25	28.8	去勢	神勝福	金幸	539.0	54	7.3	6	A4	丸森町	角田市	東京
3792	H26.2.25	30.2	去勢	福桜(宮崎)	安平	496.0	56	7.1	8	A5	栗原市	大和町	東京
3793	H26.2.25	30.7	去勢	勝忠平	第6栄	534.0	68	7.0	9	A5	大崎市	大郷町	東京
3794	H26.2.25	30.1	去勢	平茂勝	北国7の8	563.0	62	7.7	9	A5	大崎市	大郷町	東京
3795	H26.2.25	28.6	去勢	忠富士	安平	534.0	60	7.5	7	A4	栗原市	大郷町	東京
3796	H26.2.25	29.1	去勢	忠富士	安平	500.0	67	7.4	6	A4	大崎市	大郷町	東京
3797	H26.2.25	28.8	去勢	勝忠平	神高福	535.0	58	7.5	7	A4	大郷町	大郷町	東京
3798	H26.2.25	29.2	雌	平茂勝	奥茂	512.0	45	7.5	6	B4	丸森町	大郷町	東京
3799	H26.2.26	33.0	雌	松福美	平茂勝	379.0	65	7.4	8	A5	栗原市	石巻市	仙台
3800	H26.2.26	30.9	去勢	福桜(宮崎)	安平	564.0	77	8.8	6	A4	栗原市	村田町	仙台
3801	H26.2.26	30.6	去勢	平茂勝	福桜(宮崎)	594.5	69	8.9	7	A4	栗原市	村田町	仙台
3802	H26.2.26	30.8	去勢	百合茂	神高福	596.0	69	8.8	7	A4	登米市	登米市	仙台
3803	H26.2.26	30.8	去勢	北勝隆25	第2波茂	549.0	75	9.8	9	A5	登米市	登米市	仙台
3804	H26.2.26	32.3	去勢	勝忠平	紋次郎	493.0	70	9.0	9	A5	登米市	登米市	仙台
3805	H26.2.26	31.8	去勢	第1花国	安平	503.0	60	8.4	6	A4	登米市	登米市	仙台
3806	H26.2.26	34.3	去勢	金幸	平茂勝	558.0	65	9.8	9	A5	登米市	登米市	仙台
3807	H26.2.26	34.9	去勢	安茂勝	北国7の8	667.0	81	10.3	11	A5	登米市	石巻市	仙台
3808	H26.2.26	30.1	去勢	百合茂	平茂勝	548.5	69	8.2	7	A4	白石市	蔵王町	仙台
3809	H26.2.26	31.8	雌	平茂勝	糸晴(佐賀)	442.0	66	8.0	11	A5	大崎市	大崎市	仙台
3810	H26.2.26	32.5	去勢	平茂勝	紋次郎	601.0	90	9.4	12	A5	栗原市	栗原市	仙台
3811	H26.2.26	31.5	去勢	平茂勝	北国7の8	573.0	71	10.3	11	A5	栗原市	栗原市	仙台
3812	H26.2.26	31.5	去勢	平茂勝	忠福	511.0	64	8.0	9	A5	涌谷町	大崎市	仙台
3813	H26.2.26	29.6	去勢	福栄	北国7の8	531.5	71	8.3	9	A5	大崎市	大崎市	仙台
3814	H26.2.26	32.5	雌	安福栄	藤桜	452.0	65	7.7	6	A4	白石市	大崎市	仙台
3815	H26.2.26	31.2	去勢	安茂勝	福之国	582.5	70	10.0	5	A3	栗原市	大崎市	仙台
3816	H26.2.26	29.8	去勢	勝忠平	茂糸波	553.0	66	8.4	10	A5	加美町	加美町	仙台
3817	H26.2.26	28.7	去勢	忠富士	福桜(宮崎)	610.0	70	10.5	6	A4	大崎市	大郷町	仙台
3818	H26.2.26	30.8	去勢	百合茂	北国7の8	476.0	61	7.0	6	A4	塩竈市	白石市	東京
3819	H26.2.26	32.1	去勢	安平	北国7の8	426.0	56	8.1	4	A3	松島町	白石市	東京
3820	H26.2.26	31.1	去勢	平茂勝	茂重波	528.0	65	7.3	7	A4	加美町	白石市	東京
3821	H26.2.26	31.3	去勢	福谷福	安美金	463.0	61	7.4	6	A4	登米市	白石市	東京
3822	H26.2.26	31.4	去勢	安福165の9	景藤	448.0	57	6.9	8	A4	大崎市	白石市	東京
3823	H26.2.26	31.1	去勢	第1花国	雪国	484.0	59	6.7	5	A3	富谷町	白石市	東京
3824	H26.2.27	29.8	雌	安福165の9	景藤	398.0	55	6.3	6	A4	登米市	石巻市	仙台
3825	H26.2.27	32.8	去勢	第2波茂	平茂勝	455.0	55	6.8	7	A4	涌谷町	美里町	東京
3826	H26.2.28	29.1	去勢	福之国	福茂	541.0	56	7.7	10	A5	東松島市	石巻市	東京
3827	H26.2.28	28.5	去勢	平茂勝	北国7の8	610.0	69	8.5	7	A4	白石市	石巻市	東京
3828	H26.2.28	30.4	去勢	平茂勝	安平	549.0	63	8.1	6	A4	加美町	大崎市	東京
3829	H26.2.28	30.3	去勢	百合茂	茂勝	517.0	63	8.4	8	A5	登米市	登米市	東京
3830	H26.2.28	29.8	去勢	北国7の8	安福165の9	519.0	53	7.5	5	A4	登米市	登米市	東京
3831	H26.2.28	31.3	去勢	第1花国	平茂勝	531.0	52	7.4	4	A3	登米市	登米市	東京
3832	H26.3.3	31.3	雌	安平	第20平茂	474.0	61	8.7	10	A5	加美町	白石市	東京
3833	H26.3.3	31.4	雌	金幸	平茂勝	469.0	58	7.2	9	A5	色麻町	白石市	東京
3834	H26.3.4	31.0	去勢	平茂勝	菊谷	458.5	72	9.2	7	A4	登米市	大崎市	仙台
3835	H26.3.4	31.0	去勢	奥北茂	第2平茂勝	446.0	65	7.0	7	A4	登米市	美里町	仙台
3836	H26.3.4	32.8	去勢	安福久	平茂勝	475.0	94	8.0	11	A5	栗原市	石巻市	仙台
3837	H26.3.4	31.7	去勢	平茂勝	紋次郎	572.0	78	8.8	7	A4	大崎市	蔵王町	仙台
3838	H26.3.4	29.3	去勢	第2平茂勝	第1花国	530.0	57	8.0	8	A5	登米市	角田市	東京
3839	H26.3.4	30.3	去勢	北仁	紋次郎	511.5	60	8.3	7	A4	大崎市	大崎市	仙台
3840	H26.3.4	30.1	去勢	福桜(宮崎)	安平	510.5	60	8.5	4	A3	栗原市	大崎市	仙台
3841	H26.3.4	29.3	去勢	平茂勝	紋次郎	535.0	80	9.0	10	A5	栗原市	大河原町	仙台
3842	H26.3.4	31.3	去勢	忠富士	福之国	494.0	62	8.0	10	A5	栗原市	村田町	仙台
3843	H26.3.4	31.1	去勢	平茂勝	安福(岐阜)	561.0	69	8.0	7	A4	大崎市	角田市	東京
3844	H26.3.4	27.3	去勢	平茂勝	茂勝	462.0	52	7.1	5	A4	大崎市	白石市	東京
3845	H26.3.4	30.4	雌	第1花国	平茂勝	416.0	64	8.6	10	A5	登米市	登米市	仙台
3846	H26.3.5	32.1	去勢	勝忠平	菊谷	680.0	69	9.1	9	A5	登米市	登米市	東京
3847	H26.3.5	32.6	雌	茂勝栄	第1花国	396.0	58	7.3	10	A5	登米市	登米市	東京
3848	H26.3.5	31.1	去勢	勝忠平	第2波茂	454.0	70	7.6	9	A5	登米市	登米市	仙台
3849	H26.3.5	30.5	去勢	福桜(宮崎)	糸秀	493.5	63	9.1	8	A5	登米市	美里町	仙台
3850	H26.3.5	31.2	去勢	平茂勝	北国7の8	521.5	70	7.7	10	A5	登米市	登米市	仙台
3851	H26.3.5	30.4	去勢	百合茂	神高福	605.0	74	9.1	10	A5	登米市	登米市	東京
3852	H26.3.5	34.5	去勢	第1花国	第2波茂	476.0	60	7.6	8	A5	登米市		仙台
3853	H26.3.5	30.0	去勢	平茂勝	茂勝	512.5	64	7.6	8	A5	登米市	登米市	仙台
3854	H26.3.5	31.0	去勢	勝忠平	安平	522.0	61	8.1	5	A4	登米市	登米市	東京

茂洋枝肉成績一覽

H26.7.9 作成

宮城県畜産試験場

No.	販売日	出荷月齢	性別	母の父	母方祖父	枝肉重量	ロース芯面積	バラの厚さ	BMS No.	等級	産地	肥育地	出荷先
3855	H26.3.5	31.5	去勢	奥北茂	平茂勝	589.0	64	8.2	8	A5	登米市	登米市	東京
3856	H26.3.5	33.4	去勢	百合茂	茂勝	567.0	79	8.2	12	A5	登米市	登米市	仙台
3857	H26.3.5	36.0	雌	高栄	紋次郎	363.0	47	6.6	6	A4	丸森町	大崎市	仙台
3858	H26.3.5	31.9	去勢	平茂勝	茂勝	569.0	72	7.7	8	A5	石巻市	石巻市	仙台
3859	H26.3.5	31.5	雌	平茂勝	神高福	435.0	63	7.9	6	A4	美里町	登米市	東京
3860	H26.3.5	29.3	去勢	平茂勝	神高福	588.5	56	8.0	5	B3	加美町	登米市	仙台
3861	H26.3.5	32.7	去勢	平茂勝	第5隼福	596.0	76	9.0	9	A5	栗原市	登米市	東京
3862	H26.3.5	31.4	去勢	勝忠平	神高福	510.0	73	8.8	11	A5	栗原市	大崎市	仙台
3863	H26.3.5	32.8	去勢	安糸福	平茂勝	511.0	61	8.8	8	A5	栗原市	大和町	仙台
3864	H26.3.5	31.4	去勢	勝忠平	第5隼福	595.0	67	8.4	8	A5	南三陸町	登米市	東京
3865	H26.3.5	32.0	去勢	勝忠平	福栄	590.0	74	8.0	9	A5	富谷町	石巻市	仙台
3866	H26.3.5	32.4	去勢	安糸福	勝忠平	533.0	46	7.8	4	A3	南三陸町	大崎市	仙台
3867	H26.3.5	30.9	去勢	金幸	平茂勝	629.0	72	9.6	9	A5	大崎市	村田町	仙台
3868	H26.3.5	31.6	去勢	百合茂	第2波茂	570.5	78	8.3	11	A5	大崎市	大崎市	仙台
3869	H26.3.5	30.0	去勢	茂勝	平茂勝	509.0	61	8.6	10	A5	大崎市	大郷町	仙台
3870	H26.3.5	30.6	去勢	安平	隆桜	553.0	77	8.1	11	A5	大崎市	蔵王町	仙台
3871	H26.3.5	31.5	去勢	平茂勝	鹿秀土井	489.0	57	8.7	9	A5	登米市	登米市	仙台
3872	H26.3.5	32.7	去勢	金幸	神高福	492.0	78	9.1	11	A5	登米市	登米市	仙台
3873	H26.3.5	31.3	去勢	第2平茂勝	紋次郎	587.0	68	7.9	8	A4	登米市	登米市	東京
3874	H26.3.5	29.7	去勢	百合茂	安平	560.0	84	9.0	11	A5	登米市	登米市	東京
3875	H26.3.5	31.2	去勢	平茂勝	紋次郎	649.0	73	8.9	8	A5	大郷町	蔵王町	仙台
3876	H26.3.5	30.1	去勢	平茂勝	金幸	531.5	62	7.7	6	A4	栗原市	栗原市	仙台
3877	H26.3.5	30.3	去勢	百合茂	北国7の8	494.0	65	8.2	8	A5	栗原市	大和町	仙台
3878	H26.3.5	29.6	去勢	勝忠平	第2波茂	568.5	78	8.7	7	A4	栗原市	川崎町	仙台
3879	H26.3.5	31.0	去勢	平茂勝	糸谷	556.5	80	8.8	10	A5	栗原市	村田町	仙台
3880	H26.3.5	31.3	雌	勝忠平	菊谷	557.0	55	8.4	8	B4	登米市	登米市	東京
3881	H26.3.5	30.0	去勢	第2平茂勝	茂勝	575.0	66	8.1	11	A5	登米市	登米市	東京
3882	H26.3.5	29.9	去勢	第2平茂勝	茂重波	491.0	64	9.5	9	A5	白石市	川崎町	仙台
3883	H26.3.6	29.0	去勢	平茂勝	紋次郎	491.0	65	8.6	7	A4	大崎市	大郷町	仙台
3884	H26.3.6	31.4	去勢	安糸福	北国7の8	486.0	58	7.2	7	A4	大崎市	美里町	東京
3885	H26.3.6	31.6	去勢	北国7の8	紋次郎	575.0	81	9.5	7	A4	大崎市	村田町	仙台
3886	H26.3.6	30.5	雌	平茂勝	茂重波	383.5	47	7.3	5	B3	大衡村	大和町	仙台
3887	H26.3.7	30.2	去勢	第1花国	平茂勝	528.0	47	7.7	4	A3	大崎市	大崎市	東京
3888	H26.3.7	29.9	去勢	安茂勝	第2波茂	584.0	55	7.3	4	B3	丸森町	大崎市	東京
3889	H26.3.7	31.5	雌	平茂勝	忠福	467.0	58	8.2	7	A4	美里町	大崎市	東京
3890	H26.3.7	30.3	去勢	平茂勝	神高福	600.0	64	9.0	9	A5	加美町	大崎市	東京
3891	H26.3.7	31.2	去勢	平茂勝	紋次郎	551.0	71	9.2	10	A5	加美町	大崎市	東京
3892	H26.3.7	31.1	雌	勝忠平	第1花国	450.0	75	8.8	9	A5	加美町	大崎市	東京
3893	H26.3.7	30.7	雌	第1花国	安福165の9	554.0	69	8.2	7	A4	大崎市	大崎市	東京
3894	H26.3.7	30.4	去勢	百合茂	安平	488.0	60	9.3	8	A5	大崎市	大崎市	東京
3895	H26.3.7	30.1	去勢	平茂晴	安平	439.0	48	7.9	6	A4	大崎市	大崎市	東京
3896	H26.3.7	23.4	去勢	平茂勝	神高福	411.5	50	6.3	6	A4	色麻町	大崎市	仙台
3897	H26.3.7	29.9	去勢	勝忠平	福桜(宮崎)	543.0	64	9.2	9	A5	登米市	大崎市	東京
3898	H26.3.7	29.5	去勢	平茂勝	茂重波	508.0	52	7.1	4	A3	大崎市	大崎市	東京
3899	H26.3.7	31.5	去勢	平茂晴	安平照	482.0	61	8.4	7	A4	栗原市	大崎市	東京
3900	H26.3.10	31.0	去勢	金幸	平茂勝	390.0	42	6.0	4	B3	白石市	村田町	仙台
3901	H26.3.10	32.2	雌	安平	隆美	413.0	64	7.7	8	A5	角田市	白石市	東京
3902	H26.3.10	24.4	去勢	北国7の8	茂重波	512.5	62	9.4	8	A5	大崎市	美里町	仙台
3903	H26.3.11	29.4	去勢	金幸	平茂勝	489.0	62	7.7	6	A4	登米市	登米市	東京
3904	H26.3.11	31.3	去勢	勝忠平	茂重波	472.5	58	9.3	9	A5	加美町	大崎市	仙台
3905	H26.3.11	31.0	雌	安平	隆桜	474.5	56	8.8	7	A4	加美町	大崎市	仙台
3906	H26.3.11	30.5	去勢	忠富士	安平	516.0	66	8.2	8	A4	美里町	大郷町	東京
3907	H26.3.11	24.2	雌	勝忠平	安平	305.5	47	7.3	9	A5	登米市	大崎市	仙台
3908	H26.3.11	30.4	去勢	平茂勝	紋次郎	446.0	64	7.9	6	A4	大崎市	大崎市	仙台
3909	H26.3.11	28.9	去勢	北国7の8	紋次郎	560.0	54	9.6	8	A5	大崎市	大郷町	東京
3910	H26.3.11	29.9	去勢	勝忠平	平茂勝	555.0	72	8.5	9	A5	登米市	登米市	東京
3911	H26.3.11	31.7	雌	美津照	北国7の8	433.0	61	8.1	6	A4	登米市	登米市	東京
3912	H26.3.11	29.9	去勢	平茂勝	紋次郎	469.0	75	9.4	9	A5	美里町	大崎市	仙台
3913	H26.3.11	31.8	去勢	平茂勝	福昌	519.0	59	9.1	8	A5	栗原市	大郷町	東京
3914	H26.3.11	31.1	去勢	茂勝	北国7の8	547.0	73	8.8	4	A3	栗原市	村田町	仙台
3915	H26.3.12	30.3	雌	安平照	勝忠平	332.0	51	7.0	9	A5	加美町	栗原市	仙台
3916	H26.3.12	30.1	去勢	百合茂	安平	461.0	70	8.3	9	A5	加美町	登米市	仙台
3917	H26.3.12	32.3	去勢	勝忠平	茂勝	539.0	71	8.2	9	A5	美里町	大崎市	東京
3918	H26.3.12	31.2	去勢	平茂勝	忠福	390.0	57	7.4	7	A4	石巻市	栗原市	仙台
3919	H26.3.12	29.3	去勢	勝忠平	第5隼福	580.0	73	10.8	7	A4	大郷町	大河原町	仙台
3920	H26.3.12	29.2	去勢	百合茂	神高福	487.0	67	9.2	7	A4	大衡村	大河原町	仙台
3921	H26.3.13	32.4	去勢	百合茂	金幸	588.0	67	8.3	9	A5	登米市	登米市	東京
3922	H26.3.13	33.1	去勢	第1花国	美津福	453.0	51	6.6	7	A4	登米市	登米市	仙台
3923	H26.3.13	30.0	雌	平茂勝	紋次郎	401.0	54	8.5	7	A4	加美町	石巻市	東京
3924	H26.3.13	31.0	去勢	紋次郎	茂重波	368.5	42	6.2	7	A4	気仙沼市	南三陸町	仙台
3925	H26.3.13	29.6	雌	平茂勝	紋次郎	391.0	63	8.4	7	A4	亘理町	石巻市	東京
3926	H26.3.13	29.8	去勢	百合茂	北国7の8	486.0	61	8.1	9	A5	美里町	石巻市	東京
3927	H26.3.13	29.8	去勢	安平	隆桜	474.0	64	8.5	9	A5	大崎市	東松島市	東京
3928	H26.3.13	32.6	去勢	勝忠平	糸福(鹿兒島)	465.0	74	8.1	11	A5	登米市	登米市	東京
3929	H26.3.14	28.3	雌	勝忠平	茂糸波	471.0	55	8.1	7	A4	大崎市	加美町	東京
3930	H26.3.14	31.0	去勢	安平照	平茂勝	405.0	37	6.1	3	B3	加美町	加美町	東京
3931	H26.3.14	29.6	去勢	忠富士	隆桜	518.0	64	7.6	8	A5	加美町	加美町	東京
3932	H26.3.14	34.0	雌	安平	隆美	376.0	47	7.1	6	A4	栗原市	栗原市	東京
3933	H26.3.14	29.4	雌	谷茂(事業団)	茂重波	455.0	49	7.6	5	A3	大崎市	加美町	東京
3934	H26.3.17	30.5	去勢	勝忠平	安平	497.0	68	8.9	10	A5	登米市	大郷町	東京
3935	H26.3.17	29.2	去勢	忠富士	安平	556.0	77	8.8	11	A5	大崎市	大郷町	東京
3936	H26.3.17	29.8	去勢	平茂勝	福昌	528.0	72	7.1	7	A4	富谷町	大郷町	東京
3937	H26.3.17	29.3	去勢	平茂勝	安平	534.0	66	8.5	9	A5	栗原市	大郷町	東京
3938	H26.3.17	30.2	去勢	勝忠平	平茂勝	565.0	67	8.8	7	A4	栗原市	大郷町	東京
3939	H26.3.17	30.2	去勢	平茂勝	糸藤(鹿兒島)	351.5	53	6.1	4	A2	丸森町	石巻市	仙台
3940	H26.3.18	29.9	雌	糸安平	菊谷	341.0	59	7.8	6	A4	登米市	登米市	仙台
3941	H26.3.18	29.8	去勢	茂糸波	第2波茂	527.0	81	8.8	10	A5	登米市	登米市	仙台
3942	H26.3.18	30.7	去勢	安福165の9	平茂勝	501.5	59	7.0	6	A4	登米市	登米市	仙台
3943	H26.3.18	32.0	去勢	平茂勝	安福165の9	526.5	72	8.7	7	A4	大崎市	村田町	仙台
3944	H26.3.18	33.1	去勢	平茂勝	茂重波	463.0	57	8.8	4	A3	東松島市	角田市	東京
3945	H26.3.18	32.0	去勢	平茂勝	景藤	537.0	59	9.6	8	A5	大崎市	村田町	仙台
3946	H26.3.18	31.7	去勢	安平	隆桜	484.5	67	8.1	8	A5	加美町	村田町	仙台
3947	H26.3.18	30.9	去勢	平茂勝	谷秋	546.0	50	8.4	5	A3	南三陸町	栗原市	東京
3948	H26.3.18	31.1	去勢	平茂勝	神高福	604.5	66	8.7	5	A3	南三陸町	蔵王町	仙台

茂洋枝肉成績一覽

H26.7.9 作成

宮城県畜産試験場

No.	販売日	出荷月齢	性別	母の父	母方祖父	枝肉重量	ロース芯面積	バラの厚さ	BMS No.	等級	産地	肥育地	出荷先
3949	H26.3.18	31.8	去勢	平茂勝	安平	502.0	64	9.4	10	A5	色麻町	大崎市	仙台
3950	H26.3.18	32.0	去勢	北国7の8	第2波茂	523.5	84	9.4	9	A5	色麻町	大崎市	仙台
3951	H26.3.18	30.7	去勢	平茂勝	菊谷	500.0	60	7.7	5	A3	色麻町	川崎町	仙台
3952	H26.3.18	31.5	去勢	百合茂	糸福(鹿兒島)	598.0	70	8.4	8	A5	色麻町	村田町	仙台
3953	H26.3.18	30.7	去勢	金幸	平茂勝	589.0	76	9.4	9	A5	美里町	大崎市	仙台
3954	H26.3.18	30.9	雌	平茂勝	紋次郎	474.5	64	8.8	7	A4	美里町	大崎市	仙台
3955	H26.3.18	31.3	去勢	勝忠平	第1花国	680.0	75	8.8	11	A5	石巻市	大郷町	仙台
3956	H26.3.18	30.6	雌	平茂勝	神高福	387.0	58	7.8	9	A5	石巻市	蔵王町	東京
3957	H26.3.18	30.9	去勢	勝忠平	第2平茂勝	541.5	64	9.1	8	A5	大崎市	大崎市	仙台
3958	H26.3.18	30.5	雌	第1花国	丸優	379.0	55	7.8	5	A4	美里町	大崎市	仙台
3959	H26.3.18	30.3	去勢	金幸	平茂勝	499.0	62	8.4	7	A4	美里町	大崎市	仙台
3960	H26.3.18	31.4	去勢	百合茂	安福土井	493.0	74	8.2	10	A5	登米市	登米市	仙台
3961	H26.3.18	30.4	去勢	第1花国	高栄	578.0	57	8.1	7	A4	登米市	登米市	仙台
3962	H26.3.18	31.1	去勢	平茂勝	平茂勝	493.0	66	8.8	10	A5	美里町	大崎市	仙台
3963	H26.3.18	29.0	去勢	第2平茂勝	北国7の8	466.0	56	8.7	6	A4	栗原市	川崎町	仙台
3964	H26.3.18	29.1	去勢	平茂勝	茂重波	544.5	59	9.0	8	A5	栗原市	角田市	仙台
3965	H26.3.18	29.0	去勢	第2平茂勝	高栄	577.0	72	8.8	9	A5	栗原市	大崎市	仙台
3966	H26.3.18	31.1	去勢	勝忠平	北国7の8	571.0	72	8.1	9	A5	栗原市	栗原市	東京
3967	H26.3.18	31.9	去勢	菊平茂	茂勝	563.0	74	10.1	11	A5	栗原市	登米市	仙台
3968	H26.3.18	29.1	去勢	第2平茂勝	北国7の8	637.5	79	8.7	7	A4	美里町	登米市	仙台
3969	H26.3.19	30.7	雌	勝忠平	平茂勝	437.0	47	8.1	5	A3	登米市	登米市	東京
3970	H26.3.19	31.8	雌	第2平茂勝	安平	364.0	66	7.0	7	A4	登米市	登米市	東京
3971	H26.3.19	32.2	去勢	勝忠平	第2波茂	620.0	67	9.2	10	A5	加美町	登米市	東京
3972	H26.3.19	30.2	去勢	安平照	平茂勝	498.0	75	8.0	11	A5	東松島市	石巻市	仙台
3973	H26.3.19	30.7	去勢	安平	糸福(大分)	494.0	69	7.8	7	A4	東松島市	石巻市	東京
3974	H26.3.19	30.0	雌	第1花国	菊谷	427.0	56	7.8	5	A3	栗原市	石巻市	東京
3975	H26.3.20	33.3	去勢	金幸	神高福	514.0	67	7.0	7	A4	登米市	南三陸町	東京
3976	H26.3.20	31.7	雌	安平	隆桜	380.5	68	8.1	10	A5	石巻市	大崎市	仙台
3977	H26.3.20	27.9	去勢	百合茂	福之国	485.5	60	7.2	9	A5	大崎市	大崎市	仙台
3978	H26.3.20	29.9	雌	美津福	糸杉4	417.0	48	7.4	5	A3	栗原市	南三陸町	東京
3979	H26.3.24	30.9	雌	勝忠平	平茂勝	426.0	62	8.8	11	A5	登米市	登米市	東京
3980	H26.3.24	31.6	雌	安福栄	茂糸波	461.0	60	8.5	8	A4	大崎市	大崎市	東京
3981	H26.3.24	32.5	雌	福之国	安平	529.0	86	8.6	11	A5	気仙沼市	登米市	東京
3982	H26.3.24	33.0	雌	第1花国	雪国	409.0	51	6.6	5	A3	登米市	登米市	東京
3983	H26.3.24	32.0	去勢	金幸	平茂勝	486.0	63	7.5	6	A4	美里町	栗原市	東京
3984	H26.3.24	31.7	雌	平茂勝	神高福	401.0	53	7.2	7	A4	栗原市	栗原市	東京
3985	H26.3.25	30.9	去勢	北国7の8	平茂勝	629.0	73	9.0	10	A5	登米市	登米市	東京
3986	H26.3.25	30.2	去勢	北国7の8	紋次郎	493.5	58	8.4	7	A4	登米市	大崎市	仙台
3987	H26.3.25	31.3	去勢	金幸	忠福	502.5	58	8.8	4	A3	登米市	大崎市	仙台
3988	H26.3.25	30.9	雌	平茂勝	茂重波	383.0	49	8.1	8	A5	大衡村	大崎市	仙台
3989	H26.3.25	30.6	去勢	平茂勝	安福165の9	571.5	63	8.8	8	A5	富谷町	大崎市	仙台
3990	H26.3.25	24.9	去勢	勝忠平	福桜(宮崎)	470.0	61	8.8	6	A4	栗原市	大崎市	仙台
3991	H26.3.27	30.6	去勢	平茂勝	忠福	482.0	58	7.3	6	A4	丸森町	石巻市	東京
3992	H26.3.27	33.0	去勢	糸北国	安平	556.0	78	8.6	9	A5	栗原市	美里町	東京
3993	H26.3.27	30.5	雌	福之国	安平	394.0	57	7.4	7	A4	加美町	石巻市	東京
3994	H26.3.27	29.2	去勢	勝忠平	安糸晴	558.0	87	9.2	12	A5	色麻町	石巻市	東京
3995	H26.3.27	29.7	去勢	安平	隆桜	502.0	64	7.7	6	A4	大崎市	東松島市	東京
3996	H26.3.27	30.1	去勢	勝忠平	紋次郎	453.5	72	7.9	8	A4	栗原市	石巻市	仙台
3997	H26.3.27	30.4	去勢	勝忠平	安福(岐阜)	444.5	56	8.0	8	A5	栗原市	石巻市	仙台
3998	H26.3.28	31.1	去勢	百合茂	神高福	540.0	62	7.8	7	A4	登米市	登米市	東京
3999	H26.3.28	33.6	雌	奥北茂	北国7の8	412.0	56	7.4	8	A5	登米市	登米市	東京
4000	H26.4.1	30.9	去勢	平茂勝	北国7の8	520.0	49	7.0	4	B3	栗原市	栗原市	東京
4001	H26.4.1	28.9	去勢	平茂勝	第1花国	608.5	67	8.8	11	A5	登米市	登米市	仙台
4002	H26.4.1	30.8	去勢	百合茂	茂勝	514.5	61	8.5	5	A3	登米市	石巻市	仙台
4003	H26.4.1	30.5	去勢	百合茂	安平	470.0	62	7.6	6	A4	栗原市	石巻市	仙台
4004	H26.4.1	30.9	雌	百合茂	安平	451.0	73	8.1	11	A5	涌谷町	大崎市	仙台
4005	H26.4.1	31.0	去勢	百合茂	紋次郎	541.0	78	9.2	11	A5	大崎市	大郷町	仙台
4006	H26.4.1	30.7	雌	北国7の8	茂重波	411.0	64	8.2	8	A5	富谷町	大崎市	仙台
4007	H26.4.1	30.0	去勢	百合茂	勝忠平	515.0	69	8.8	11	A5	登米市	登米市	仙台
4008	H26.4.1	31.7	去勢	安糸福	勝忠平	564.5	75	9.4	9	A5	登米市	登米市	仙台
4009	H26.4.1	31.9	去勢	平茂勝	忠福	554.5	84	9.5	11	A5	加美町	登米市	仙台
4010	H26.4.1	30.0	去勢	安茂勝	茂勝	643.5	78	10.1	11	A5	登米市	登米市	仙台
4011	H26.4.1	30.0	去勢	百合茂	茂勝	551.0	76	9.4	11	A5	白石市	大和町	仙台
4012	H26.4.1	32.3	去勢	勝忠平	平茂勝	575.0	67	8.9	7	A4	大崎市	大崎市	仙台
4013	H26.4.1	28.2	去勢	勝忠平	安平	551.0	75	9.5	9	A5	栗原市	大崎市	仙台
4014	H26.4.1	31.2	去勢	安平	隆桜	701.0	103	9.4	10	A5	大崎市	大和町	仙台
4015	H26.4.1	34.4	去勢	勝忠平	神高福	569.5	79	9.0	9	A5	登米市	登米市	仙台
4016	H26.4.1	29.5	去勢	安糸福	勝忠平	530.0	63	8.1	7	A4	栗原市	登米市	仙台
4017	H26.4.1	31.0	去勢	勝忠平	菊谷	609.5	75	9.3	9	A5	登米市	登米市	仙台
4018	H26.4.1	31.1	去勢	平茂勝	北国7の8	569.5	73	9.5	9	A5	登米市	登米市	仙台
4019	H26.4.1	33.2	去勢	勝忠平	茂勝	485.0	83	8.5	10	A5	登米市	登米市	仙台
4020	H26.4.1	32.8	去勢	平茂勝	神高福	590.0	82	8.8	9	A5	登米市	登米市	仙台
4021	H26.4.1	30.2	去勢	勝忠平	第2波茂	639.0	90	9.7	9	A5	登米市	登米市	仙台
4022	H26.4.1	31.4	去勢	勝平正	糸福(大分)	637.0	68	9.3	10	A5	富谷町	登米市	仙台
4023	H26.4.1	30.6	去勢	百合茂	糸福(鹿兒島)	568.5	123	9.5	12	A5	登米市	登米市	仙台
4024	H26.4.1	31.9	去勢	平茂勝	茂重波	501.5	74	9.0	5	A3	大崎市	美里町	仙台
4025	H26.4.2	33.7	去勢	平茂勝	神高福	473.0	64	7.2	5	A3	大崎市	村田町	東京
4026	H26.4.2	32.9	去勢	菊谷	福昌	525.0	64	7.5	8	A5	登米市	村田町	東京
4027	H26.4.2	27.3	去勢	福桜(宮崎)	糸秀	493.0	63	8.1	6	A4	登米市	大崎市	仙台
4028	H26.4.2	29.0	去勢	百合茂	金幸	432.5	46	6.8	5	A4	白石市	川崎町	仙台
4029	H26.4.2	30.1	去勢	平茂勝	茂重波	520.0	63	7.9	7	A4	大崎市	蔵王町	仙台
4030	H26.4.2	30.9	去勢	平茂勝	第2波茂	499.0	70	9.4	9	A5	美里町	大崎市	仙台
4031	H26.4.2	30.4	去勢	平茂勝	神高福	501.0	58	8.0	9	A5	登米市	大崎市	仙台
4032	H26.4.2	30.1	去勢	平茂勝	宮桜	518.5	71	7.8	8	A4	南三陸町	大崎市	仙台
4033	H26.4.2	30.6	去勢	百合茂	安福165の9	667.5	90	8.2	11	A5	加美町	大崎市	仙台
4034	H26.4.2	31.1	去勢	安福久	平茂勝	550.0	82	9.0	12	A5	大崎市	石巻市	仙台
4035	H26.4.2	32.6	去勢	安平照	第5夏藤	607.5	80	8.4	10	A5	角田市	石巻市	仙台
4036	H26.4.2	29.8	去勢	勝忠平	茂勝	622.0	84	9.5	8	A5	栗原市	石巻市	仙台
4037	H26.4.2	31.5	去勢	勝忠平	安平	547.5	79	8.0	8	A5	大崎市	石巻市	仙台
4038	H26.4.2	31.8	去勢	安茂勝	安平	504.5	66	8.3	8	A5	登米市	石巻市	仙台
4039	H26.4.2	32.9	去勢	福桜(宮崎)	福茂	548.5	66	8.2	6	A4	南三陸町	登米市	仙台
4040	H26.4.2	30.9	去勢	平茂勝	安平	480.0	66	8.0	9	A5	蔵王町	白石市	仙台
4041	H26.4.2	31.6	去勢	第1花国	紋次郎	602.5	86	10.4	9	A5	白石市	村田町	仙台
4042	H26.4.2	33.4	去勢	勝忠平	安平	492.0	70	8.4	6	A4	栗原市	登米市	仙台

茂洋枝肉成績一覽

H26.7.9 作成

宮城県畜産試験場

No.	販売日	出荷月齢	性別	母の父	母方祖父	枝肉重量	ロース芯面積	バラの厚さ	BMS No.	等級	産地	肥育地	出荷先
4043	H26.4.2	33.5	去勢	安平	平茂勝	416.0	72	8.1	7	A4	登米市	登米市	仙台
4044	H26.4.2	33.6	去勢	第1花国	美津福	463.5	73	7.6	7	A4	加美町	登米市	仙台
4045	H26.4.2	29.0	去勢	金幸	平茂勝	533.0	67	10.4	8	A5	登米市	登米市	仙台
4046	H26.4.2	29.9	去勢	安福久	勝忠平	565.5	104	8.2	9	A5	川崎町	川崎町	仙台
4047	H26.4.2	31.5	雌	安平	隆美	390.0	59	7.6	9	A5	大崎市	大崎市	仙台
4048	H26.4.2	31.3	雌	勝忠平	茂勝	425.5	67	7.5	7	A4	加美町	大崎市	仙台
4049	H26.4.2	35.2	去勢	金安平	茂糸波	360.0	59	6.7	10	A5	色麻町	大崎市	仙台
4050	H26.4.3	33.3	雌	第2波茂	栗富の10	440.0	61	6.4	4	A3	大崎市	大崎市	東京
4051	H26.4.3	34.3	雌	北国7の8	紋次郎	483.0	66	7.4	9	A5	大崎市	大崎市	東京
4052	H26.4.3	29.5	去勢	北乃安福	紋次郎	512.0	68	8.1	8	A5	涌谷町	涌谷町	東京
4053	H26.4.3	32.8	去勢	第1花国	熱富士	657.0	73	7.9	9	A5	美里町	大崎市	東京
4054	H26.4.3	32.2	去勢	金幸	平茂勝	554.0	87	8.4	10	A5	登米市	美里町	東京
4055	H26.4.3	32.3	去勢	福栄	北国7の8	498.0	48	7.5	6	A4	亶理町	美里町	東京
4056	H26.4.4	29.0	去勢	平茂勝	茂重波	523.0	60	7.3	8	A4	加美町	加美町	東京
4057	H26.4.4	28.4	去勢	百合茂	北国7の8	476.0	57	7.1	3	A2	大崎市	加美町	東京
4058	H26.4.4	29.3	去勢	第1花国	安平	454.0	59	7.7	9	A5	美里町	加美町	東京
4059	H26.4.4	28.6	去勢	勝忠平	北国7の8	485.0	74	8.2	11	A5	美里町	色麻町	東京
4060	H26.4.4	31.0	去勢	第1花国	安福165の9	456.0	57	6.6	7	A4	登米市	登米市	東京
4061	H26.4.4	31.1	雌	北国7の8	安美金	403.0	51	6.4	6	B4	登米市	登米市	東京
4062	H26.4.4	33.8	去勢	21世紀	北国7の8	496.5	82	8.1	10	A5	白石市	登米市	仙台
4063	H26.4.4	32.1	去勢	平茂勝	神高福	594.0	80	8.9	9	A5	丸森町	蔵王町	仙台
4064	H26.4.4	28.3	雌	勝緑	平茂勝	469.5	70	9.6	7	A4	大崎市	大河原町	仙台
4065	H26.4.4	28.2	雌	安平	福茂	495.0	79	9.2	9	A5	大崎市	大河原町	仙台
4066	H26.4.7	28.6	去勢	百合茂	福之国	511.0	73	7.5	10	A5	栗原市	村田町	仙台
4067	H26.4.7	31.8	去勢	勝忠平	北国7の8	549.0	55	9.2	8	B5	大崎市	蔵王町	仙台
4068	H26.4.8	30.3	去勢	忠富士	安平	573.0	56	7.7	5	A3	栗原市	大崎市	東京
4069	H26.4.8	30.3	去勢	第2平茂勝	安福165の9	581.0	62	8.4	7	A4	大崎市	大崎市	東京
4070	H26.4.8	29.2	去勢	勝忠平	安平	564.0	81	9.2	9	A5	栗原市	大崎市	東京
4071	H26.4.8	31.3	去勢	百合茂	金幸	646.0	96	8.8	9	A5	登米市	登米市	東京
4072	H26.4.8	29.2	去勢	金幸	平茂勝	575.0	54	8.6	4	A3	登米市	登米市	東京
4073	H26.4.8	31.4	去勢	北国7の8	平茂勝	505.5	63	8.4	8	A5	加美町	登米市	仙台
4074	H26.4.8	29.8	去勢	茂糸桜	第2波茂	509.0	53	8.0	7	A4	大崎市	登米市	仙台
4075	H26.4.8	31.3	去勢	金幸	平茂勝	590.0	74	9.3	7	A4	気仙沼市	登米市	仙台
4076	H26.4.8	30.8	去勢	安平	平茂勝	522.0	59	8.3	6	A4	大崎市	登米市	仙台
4077	H26.4.8	31.0	去勢	平茂勝	神高福	474.0	67	8.0	5	A3	涌谷町	登米市	仙台
4078	H26.4.8	30.6	去勢	平茂勝	忠福	480.0	52	8.2	5	A3	加美町	登米市	仙台
4079	H26.4.8	32.1	雌	21世紀	茂勝	380.0	52	7.3	4	A3	色麻町	登米市	仙台
4080	H26.4.8	31.6	去勢	金安平	北国7の8	535.5	80	9.2	9	A5	登米市	登米市	仙台
4081	H26.4.8	33.3	去勢	21世紀	安福165の9	524.0	65	8.3	10	A5	登米市	登米市	仙台
4082	H26.4.8	30.5	去勢	飛騨白清	平茂勝	367.0	56	6.5	4	A3	栗原市	登米市	仙台
4083	H26.4.8	29.0	去勢	第2平茂勝	第2波茂	470.0	65	10.0	9	A5	登米市	登米市	仙台
4084	H26.4.8	32.0	去勢	平茂勝	忠福	524.0	68	8.4	7	A4	涌谷町	登米市	仙台
4085	H26.4.8	30.5	去勢	北国7の8	安福(岐阜)	540.0	82	8.5	10	A5	登米市	登米市	仙台
4086	H26.4.8	31.7	去勢	勝忠平	神高福	556.5	75	8.4	6	A4	登米市	登米市	仙台
4087	H26.4.8	31.4	去勢	安平	糸晴(佐賀)	539.0	73	9.2	9	A5	登米市	登米市	仙台
4088	H26.4.8	30.4	去勢	勝忠平	菊谷	504.5	72	10.3	9	A5	登米市	登米市	仙台
4089	H26.4.8	30.1	去勢	安平	神高福	482.5	69	8.9	5	A3	登米市	登米市	仙台
4090	H26.4.8	31.9	雌	平茂勝	菊谷	399.5	57	7.1	5	A3	登米市	登米市	仙台
4091	H26.4.8	32.1	雌	北国茂	第2波茂	396.5	82	8.1	9	A5	登米市	登米市	仙台
4092	H26.4.8	32.4	雌	平茂勝	北国7の8	464.0	59	8.9	9	A5	登米市	登米市	仙台
4093	H26.4.8	32.1	去勢	平茂勝	安平	582.5	72	10.0	7	A4	大崎市	蔵王町	仙台
4094	H26.4.8	32.3	去勢	平茂勝	北国7の8	637.5	74	9.6	9	A5	栗原市	蔵王町	仙台
4095	H26.4.8	31.3	去勢	安平	隆桜	459.5	59	7.8	5	A3	栗原市	登米市	仙台
4096	H26.4.8	28.9	去勢	日向国	福桜(宮崎)	502.0	78	9.1	9	A5	大崎市	村田町	仙台
4097	H26.4.8	32.5	雌	安平	隆桜	370.5	47	7.9	6	A4	気仙沼市	石巻市	仙台
4098	H26.4.9	34.0	去勢	第2波茂	福昌	557.0	84	8.7	10	A5	登米市	登米市	東京
4099	H26.4.9	34.2	雌	茂糸桜	紋次郎	349.0	53	6.8	9	A5	登米市	登米市	東京
4100	H26.4.9	29.6	去勢	福栄	北国7の8	557.0	57	8.6	10	A5	大崎市	石巻市	東京
4101	H26.4.9	28.8	去勢	安平	福茂	509.0	56	7.5	7	A4	登米市	石巻市	東京
4102	H26.4.9	27.9	去勢	勝忠平	茂糸波	446.0	54	8.3	6	A4	仙台市	石巻市	東京
4103	H26.4.9	30.7	去勢	百合茂	茂重波	454.0	57	6.8	7	A4	大崎市	石巻市	東京
4104	H26.4.9	30.6	雌	安平照	平茂勝	400.0	56	7.2	10	A5	石巻市	石巻市	東京
4105	H26.4.9	30.8	雌	平茂勝	安平	432.0	53	7.3	3	A2	角田市	石巻市	東京
4106	H26.4.9	30.4	雌	安平	隆桜	435.0	54	8.1	9	A5	涌谷町	大崎市	東京
4107	H26.4.9	32.1	去勢	平茂勝	神高福	467.5	57	7.0	9	A5	登米市	登米市	仙台
4108	H26.4.9	32.1	去勢	平茂勝	忠福	456.5	58	7.8	8	A5	涌谷町	登米市	仙台
4109	H26.4.9	32.0	去勢	平茂勝	安平	486.5	58	7.7	7	A4	角田市	村田町	仙台
4110	H26.4.9	30.5	去勢	安福165の9	第1花国	505.5	80	9.7	12	A5	大崎市	亶理町	仙台
4111	H26.4.9	31.5	去勢	藤平茂(事業団)	紋次郎	500.0	72	8.4	9	A5	加美町	亶理町	仙台
4112	H26.4.9	31.8	去勢	紋次郎	茂重波	492.0	59	8.3	6	A4	加美町	亶理町	仙台
4113	H26.4.9	28.4	雌	平茂勝	茂勝	389.5	46	7.3	4	A3	栗原市	大和町	仙台
4114	H26.4.9	32.6	去勢	隆桜	安平	465.5	63	8.0	8	A5	登米市	登米市	仙台
4115	H26.4.10	32.0	去勢	平茂勝	菊谷	548.5	57	8.2	6	A4	大和町	蔵王町	仙台
4116	H26.4.10	31.7	去勢	第1花国	紋次郎	560.5	59	9.0	7	A4	白石市	蔵王町	仙台
4117	H26.4.10	30.8	去勢	第2波茂	福昌	403.0	63	7.2	9	A5	大崎市	大郷町	仙台
4118	H26.4.10	28.3	雌	第1花国	谷幸	331.0	42	5.3	4	B3	美里町	大崎市	仙台
4119	H26.4.10	31.1	去勢	福桜(宮崎)	安平	499.0	47	8.0	7	A4	石巻市	村田町	仙台
4120	H26.4.10	30.6	去勢	福桜(宮崎)	安平	630.5	78	9.2	10	A5	栗原市	村田町	仙台
4121	H26.4.10	30.6	去勢	平茂勝	北国7の8	537.0	59	7.0	6	A4	石巻市	角田市	東京
4122	H26.4.10	30.5	去勢	第2平茂勝	北国7の8	489.0	58	7.5	6	A4	登米市	角田市	東京
4123	H26.4.10	31.6	去勢	安茂勝	第2波茂	520.5	62	9.3	5	A3	石巻市	蔵王町	仙台
4124	H26.4.10	29.6	去勢	第1花国	安平	573.0	67	8.3	7	A4	栗原市	川崎町	東京
4125	H26.4.10	30.1	雌	平茂勝	福之国	510.0	53	8.7	5	B4	東松島市	蔵王町	東京
4126	H26.4.10	33.1	雌	金幸	平茂勝	445.0	74	8.1	8	A4	大崎市	蔵王町	東京
4127	H26.4.11	31.2	雌	平茂勝	茂勝	344.0	41	5.5	4	A2	栗原市	栗原市	東京
4128	H26.4.11	30.0	雌	勝忠平	第1花国	447.0	59	6.5	9	A5	栗原市	栗原市	東京
4129	H26.4.11	36.4	去勢	北国7の8	紋次郎	610.0	78	8.5	11	A5	丸森町	登米市	東京
4130	H26.4.11	32.4	去勢	平茂勝	忠福	640.0	54	9.3	8	A5	登米市	登米市	東京
4131	H26.4.11	30.4	去勢	福之国	福桜(宮崎)	507.0	74	8.1	11	A5	登米市	登米市	東京
4132	H26.4.11	33.6	去勢	平茂勝	安福165の9	518.0	64	7.7	8	A5	登米市	登米市	東京
4133	H26.4.11	34.2	去勢	奥北茂	福桜(宮崎)	541.0	75	7.8	9	A5	登米市	登米市	東京
4134	H26.4.11	31.5	去勢	平茂勝	神高福	547.0	54	9.3	5	A4	涌谷町	蔵王町	仙台
4135	H26.4.11	30.5	去勢	福栄	平茂勝	488.0	49	7.2	4	A3	石巻市	村田町	仙台
4136	H26.4.11	30.5	去勢	福栄	平茂勝	481.0	54	8.0	6	A4	大崎市	村田町	仙台

茂洋枝肉成績一覽

H26.7.9 作成

宮城県畜産試験場

No.	販売日	出荷月齢	性別	母の父	母方祖父	枝肉重量	ロース芯面積	バラの厚さ	BMS No.	等級	産地	肥育地	出荷先
4137	H26.4.14	31.0	去勢	平茂勝	神高福	518.0	58	7.6	8	A5	南三陸町	南三陸町	東京
4138	H26.4.14	29.1	去勢	金幸	神高福	429.0	48	6.5	4	A3	気仙沼市	南三陸町	東京
4139	H26.4.14	32.7	去勢	茂糸波	紋次郎	382.5	60	6.3	5	A3	色麻町	川崎町	仙台
4140	H26.4.14	31.1	去勢	平茂勝	安福165の9	596.0	53	9.0	4	B3	石巻市	蔵王町	仙台
4141	H26.4.14	28.2	雌	平茂勝	安平	559.5	62	10.2	9	A5	丸森町	大河原町	仙台
4142	H26.4.14	30.9	去勢	平茂勝	茂勝	565.0	68	9.0	10	A5	加美町	蔵王町	仙台
4143	H26.4.14	32.9	去勢	金幸	平茂勝	439.0	47	7.2	4	A3	大崎市	栗原市	仙台
4144	H26.4.14	31.4	去勢	平茂勝	忠福	407.0	45	6.4	6	A4	栗原市	栗原市	仙台
4145	H26.4.15	25.6	雌	第1花国	高栄	487.5	63	8.0	11	A5	登米市	美里町	仙台
4146	H26.4.15	30.1	雌	百合茂	神高福	378.0	83	7.2	10	A5	栗原市	石巻市	仙台
4147	H26.4.15	32.6	雌	安糸福	平茂勝	438.5	52	7.9	9	A5	大崎市	栗原市	仙台
4148	H26.4.15	30.4	去勢	平茂勝	紋次郎	500.0	63	8.4	9	A5	色麻町	登米市	東京
4149	H26.4.15	32.1	去勢	金幸	平茂勝	570.0	60	8.4	8	A5	登米市	登米市	東京
4150	H26.4.15	30.9	去勢	安糸晴	紋次郎	551.0	57	8.7	8	A5	登米市	登米市	東京
4151	H26.4.15	31.9	去勢	金幸	神高福	488.0	51	7.6	5	A3	登米市	登米市	東京
4152	H26.4.15	29.7	去勢	茂勝栄	紋次郎	575.0	63	9.7	7	A4	大崎市	大崎市	仙台
4153	H26.4.15	32.1	去勢	平忠勝	茂勝	499.5	69	8.0	10	A5	白石市	大崎市	仙台
4154	H26.4.15	30.2	去勢	百合茂	敏光6	610.0	71	9.0	7	A4	大崎市	大崎市	仙台
4155	H26.4.15	30.2	去勢	平茂勝	紋次郎	548.5	75	8.5	9	A5	大崎市	大崎市	仙台
4156	H26.4.15	30.5	去勢	平茂勝	北国7の8	489.5	68	8.2	8	A5	栗原市	大崎市	仙台
4157	H26.4.15	30.2	去勢	福桜(宮崎)	平茂勝	505.0	56	8.7	6	A4	栗原市	大崎市	仙台
4158	H26.4.15	30.1	去勢	百合茂	茂勝	567.0	71	9.1	10	A5	川崎町	大崎市	仙台
4159	H26.4.15	29.0	去勢	第1花国	安平	514.5	76	8.5	7	A4	色麻町	大崎市	仙台
4160	H26.4.15	32.2	去勢	勝忠平	紋次郎	531.0	68	8.2	7	A4	石巻市	大崎市	仙台
4161	H26.4.15	30.9	去勢	福之国	安平	567.0	74	9.1	7	A4	石巻市	石巻市	仙台
4162	H26.4.15	29.8	去勢	勝忠平	福之国	559.5	83	9.4	11	A5	栗原市	白石市	仙台
4163	H26.4.15	29.0	去勢	安平照	茂重波	491.0	70	7.7	10	A5	栗原市	白石市	仙台
4164	H26.4.15	31.7	去勢	百合茂	茂勝	532.0	64	8.7	9	A5	蔵王町	石巻市	仙台
4165	H26.4.15	31.4	去勢	平茂勝	福桜(宮崎)	476.0	60	8.2	9	A5	大崎市	美里町	仙台
4166	H26.4.15	30.9	去勢	百合茂	安平	537.0	74	9.5	10	A5	栗原市	大郷町	仙台
4167	H26.4.15	30.2	去勢	金幸	平茂勝	664.5	69	11.0	8	A5	川崎町	川崎町	仙台
4168	H26.4.15	30.9	去勢	勝忠平	北国7の8	554.5	64	8.7	8	A5	登米市	登米市	仙台
4169	H26.4.15	31.0	去勢	百合茂	第2波茂	484.5	62	7.8	8	A5	登米市	登米市	仙台
4170	H26.4.15	32.3	去勢	第1花国	国栄97	559.5	81	7.5	7	A4	登米市	登米市	仙台
4171	H26.4.15	29.7	去勢	金幸	平茂勝	549.0	79	8.4	10	A5	大崎市	登米市	仙台
4172	H26.4.15	31.2	去勢	勝忠平	安平	505.0	66	8.2	9	A5	大崎市	登米市	仙台
4173	H26.4.15	28.5	去勢	平茂勝	景藤	503.0	63	8.3	9	A5	登米市	登米市	仙台
4174	H26.4.15	28.7	去勢	平茂勝	北国7の8	542.5	73	9.6	8	A5	東松島市	大河原町	仙台
4175	H26.4.15	28.2	去勢	百合茂	第2波茂	574.5	79	9.8	10	A5	大崎市	大河原町	仙台
4176	H26.4.15	30.7	去勢	第2波茂	紋次郎	570.5	68	9.3	4	A3	栗原市	川崎町	仙台
4177	H26.4.15	30.9	雌	北国7の8	茂重波	364.5	55	8.6	7	A4	栗原市	登米市	仙台
4178	H26.4.16	31.5	去勢	平茂勝	紋次郎	525.0	67	8.0	7	A4	栗原市	栗原市	東京
4179	H26.4.16	32.8	去勢	平茂晴	金幸	465.0	57	7.2	7	A4	栗原市	栗原市	東京
4180	H26.4.16	31.4	雌	安茂勝	菊谷	333.0	48	6.7	5	A3	仙台市	栗原市	東京
4181	H26.4.16	32.6	去勢	忠富士	安平	602.0	73	8.8	10	A5	大崎市	美里町	東京
4182	H26.4.16	31.7	去勢	平茂勝	忠福	573.0	78	8.4	8	A4	東松島市	美里町	東京
4183	H26.4.16	31.5	去勢	金幸	神高福	499.0	56	7.4	7	A4	丸森町	美里町	東京
4184	H26.4.16	32.6	去勢	北国7の8	福昌	536.0	67	7.8	7	A4	登米市	美里町	東京
4185	H26.4.16	32.1	去勢	照美	第1花国	576.0	84	8.1	7	A4	大崎市	美里町	東京
4186	H26.4.16	30.4	去勢	高栄	茂重波	502.5	62	8.6	6	A4	栗原市	石巻市	仙台
4187	H26.4.16	30.2	去勢	松福美	宝政	473.5	75	8.1	7	A4	白石市	石巻市	仙台
4188	H26.4.16	32.0	去勢	平茂勝	茂勝	459.0	59	8.4	8	A5	大崎市	亘理町	仙台
4189	H26.4.16	31.6	去勢	安平	福桜(宮崎)	509.0	65	10.1	8	A5	加美町	亘理町	仙台
4190	H26.4.17	30.0	去勢	平茂勝	神高福	471.0	50	6.3	5	A3	石巻市	石巻市	東京
4191	H26.4.17	30.7	去勢	忠富士	隆桜	533.0	54	7.5	5	A3	東松島市	石巻市	東京
4192	H26.4.17	30.1	去勢	百合茂	北国7の8	602.0	67	8.5	8	A5	石巻市	石巻市	東京
4193	H26.4.17	30.3	去勢	第1花国	紋次郎	625.0	73	8.6	10	A5	栗原市	石巻市	東京
4194	H26.4.17	28.6	雌	茂糸波	菊谷	382.0	55	7.0	8	A4	美里町	石巻市	東京
4195	H26.4.17	30.5	雌	安平照	平茂勝	382.0	56	6.5	7	A4	石巻市	石巻市	東京
4196	H26.4.17	30.4	去勢	勝忠平	北国7の8	549.5	55	9.2	7	A4	大崎市	蔵王町	仙台
4197	H26.4.17	29.0	去勢	平茂勝	紋次郎	661.5	72	10.1	7	A4	栗原市	村田町	仙台
4198	H26.4.18	28.5	雌	平茂勝	安平	540.5	59	9.6	7	A4	大崎市	大河原町	仙台
4199	H26.4.18	28.0	雌	福栄	第1花国	522.0	56	9.3	8	A5	大崎市	大河原町	仙台
4200	H26.4.18	28.9	去勢	福之国	安平	510.0	72	8.8	7	A4	栗原市	石巻市	仙台
4201	H26.4.18	33.9	雌	奥北茂	安平	428.0	60	6.7	5	A3	登米市	登米市	東京
4202	H26.4.21	31.0	去勢	平茂勝	安福165の9	423.0	48	7.1	5	A3	角田市	角田市	東京
4203	H26.4.21	33.6	去勢	日向国	糸秀	469.0	51	7.6	3	A2	栗原市	角田市	東京
4204	H26.4.21	29.2	去勢	平茂勝	茂重波	520.0	47	7.8	4	B3	加美町	蔵王町	仙台
4205	H26.4.21	31.1	雌	平茂勝	安福165の9	364.0	44	8.2	9	A5	大崎市	登米市	仙台
4206	H26.4.21	30.7	去勢	福桜(宮崎)	安平	579.0	69	8.8	7	A4	登米市	村田町	仙台
4207	H26.4.21	30.9	去勢	平茂勝	紋次郎	507.0	78	7.8	7	A4	登米市	村田町	仙台
4208	H26.4.22	27.7	去勢	茂勝	平茂勝	511.5	69	8.7	7	A4	栗原市	石巻市	仙台
4209	H26.4.22	31.1	去勢	勝忠平	平茂勝	541.5	88	9.0	11	A5	栗原市	石巻市	仙台
4210	H26.4.22	30.4	去勢	平茂勝	安平	601.5	66	9.8	9	A5	栗原市	大郷町	仙台
4211	H26.4.22	30.0	去勢	百合茂	安平	662.5	99	10.2	12	A5	栗原市	大郷町	仙台
4212	H26.4.22	31.3	去勢	平茂勝	金徳	579.5	77	8.2	9	A5	大崎市	蔵王町	仙台
4213	H26.4.22	31.9	去勢	第2平茂勝	菊谷	606.5	66	9.4	7	A4	大崎市	蔵王町	仙台
4214	H26.4.22	30.8	去勢	平茂勝	菊谷	569.5	64	8.0	7	A4	加美町	村田町	仙台
4215	H26.4.22	31.1	去勢	福栄	平茂勝	533.0	65	9.0	9	A5	涌谷町	村田町	仙台
4216	H26.4.22	30.9	去勢	安平	隆桜	449.0	65	8.1	7	A4	登米市	登米市	仙台
4217	H26.4.22	30.6	去勢	福之国	福桜(宮崎)	508.5	61	9.3	6	A4	石巻市	大崎市	仙台
4218	H26.4.23	28.5	雌	百合茂	金徳	472.5	60	8.8	10	A5	登米市	大河原町	仙台
4219	H26.4.23	25.7	去勢	勝忠平	谷秀	492.0	70	10.0	7	A4	登米市	大河原町	仙台
4220	H26.4.23	29.8	去勢	勝忠平	平茂勝	646.0	68	10.7	10	A5	大崎市	大郷町	仙台
4221	H26.4.23	30.3	去勢	第1花国	安平	635.5	65	9.8	9	A5	大崎市	大郷町	仙台
4222	H26.4.23	34.7	雌	美津福	平茂勝	332.0	46	7.3	5	A4	栗原市	石巻市	仙台
4223	H26.4.23	31.4	去勢	福桜(宮崎)	安平	548.0	71	8.8	10	A5	登米市	村田町	仙台
4224	H26.4.23	29.9	去勢	勝忠平	紋次郎	559.0	82	8.8	8	A5	登米市	登米市	仙台
4225	H26.4.23	29.3	去勢	平茂勝	安平	548.5	68	9.0	9	A5	登米市	登米市	仙台
4226	H26.4.23	30.8	去勢	福安照	茂勝栄	565.5	72	9.4	9	A5	登米市	登米市	仙台
4227	H26.4.23	29.5	去勢	安糸福	平茂勝	577.0	69	8.3	10	A5	登米市	登米市	仙台
4228	H26.4.23	31.6	去勢	茂勝	菊谷	450.0	71	7.6	9	A5	登米市	登米市	仙台
4229	H26.4.23	31.5	去勢	福桜(宮崎)	安平	556.5	62	8.6	6	A4	登米市	登米市	仙台
4230	H26.4.23	31.4	雌	金幸	神高福	425.5	53	6.3	6	B4	登米市	登米市	仙台

茂洋枝肉成績一覽

H26.7.9 作成

宮城県畜産試験場

No.	販売日	出荷月齢	性別	母の父	母方祖父	枝肉重量	ロース芯面積	バラの厚さ	BMS No.	等級	産地	肥育地	出荷先
4231	H26.4.23	31.3	雌	安糸福	平茂勝	456.0	60	8.9	6	A4	登米市	登米市	仙台
4232	H26.4.23	31.3	雌	勝忠平	第1花国	434.0	55	7.8	7	A4	登米市	登米市	仙台
4233	H26.4.23	31.6	雌	照美	茂糸波	406.5	84	6.8	12	A5	大崎市	登米市	仙台
4234	H26.4.23	29.8	雌	安重福	茂勝	434.0	58	8.1	8	A5	白石市	登米市	仙台
4235	H26.4.23	31.3	雌	第1花国	21世紀	457.0	46	6.1	5	B3	登米市	登米市	仙台
4236	H26.4.23	29.8	雌	菊谷	第7糸桜	356.5	44	6.8	3	A2	登米市	登米市	仙台
4237	H26.4.23	24.5	去勢	第1花国	安福165の9	549.0	73	9.5	6	A4	登米市	登米市	仙台
4238	H26.4.23	29.7	去勢	平茂勝	神高福	459.5	54	7.3	5	A3	色麻町	美里町	仙台
4239	H26.4.23	33.2	去勢	第2波茂	高栄	500.0	48	8.0	5	B4	栗原市	角田市	仙台
4240	H26.4.23	29.8	去勢	安平	景藤	406.0	49	6.2	4	A3	栗原市	栗原市	東京
4241	H26.4.23	31.5	去勢	勝忠平	平茂勝	471.0	56	7.9	5	A4	栗原市	栗原市	東京
4242	H26.4.23	31.3	去勢	安福勝	平茂勝	496.0	71	7.8	8	A5	涌谷町	石巻市	東京
4243	H26.4.23	28.6	去勢	平茂勝	金幸	600.0	63	9.1	6	B4	色麻町	石巻市	東京
4244	H26.4.23	29.6	去勢	平茂勝	神高福	534.0	59	7.9	8	A5	大崎市	石巻市	東京
4245	H26.4.23	30.2	去勢	福之国	福桜(宮崎)	466.0	55	8.1	5	A4	石巻市	石巻市	東京
4246	H26.4.23	30.0	雌	平茂勝	北国7の8	429.0	59	8.0	6	A4	大崎市	石巻市	東京
4247	H26.4.23	29.1	雌	平茂勝	安福165の9	459.0	57	7.3	4	A3	石巻市	石巻市	東京
4248	H26.4.23	32.2	去勢	奥北茂	茂勝	532.0	75	7.5	6	A4	登米市	登米市	仙台
4249	H26.4.23	29.4	去勢	平茂勝	恒徳	558.5	73	8.3	7	A4	気仙沼市	登米市	仙台
4250	H26.4.23	29.9	去勢	平茂勝	安平	544.0	79	8.5	9	A5	大崎市	登米市	仙台
4251	H26.4.23	31.2	去勢	百合茂	安平	579.0	77	8.7	9	A5	大郷町	石巻市	仙台
4252	H26.4.24	31.8	去勢	平茂勝	紋次郎	596.0	56	7.9	7	A4	栗原市	大郷町	東京
4253	H26.4.24	32.6	去勢	福桜(宮崎)	誠隆	581.0	97	8.9	9	A5	栗原市	大和町	東京
4254	H26.4.24	32.1	去勢	百合茂	安平	527.0	65	7.8	6	A4	大崎市	大和町	東京
4255	H26.4.24	30.3	去勢	百合茂	第20平茂	503.0	54	8.5	5	A4	登米市	大郷町	東京
4256	H26.4.24	28.7	去勢	平茂勝	金幸	587.0	73	7.8	8	A5	栗原市	大郷町	東京
4257	H26.4.24	29.4	去勢	平茂勝	北国7の8	603.0	61	9.3	6	B4	栗原市	大郷町	東京
4258	H26.4.24	30.8	去勢	百合茂	平茂勝	561.0	69	9.5	8	A5	大崎市	大郷町	東京
4259	H26.4.24	27.6	去勢	百合茂	茂勝	550.0	65	9.0	7	A4	仙台市	大郷町	東京
4260	H26.4.24	32.1	雌	平茂勝	宝政	557.0	60	7.8	5	B3	加美町	加美町	仙台
4261	H26.4.25	32.3	去勢	平茂勝	北国7の8	574.0	71	8.6	9	A5	登米市	登米市	東京
4262	H26.4.25	35.2	去勢	照美	茂勝	435.0	44	7.1	4	A3	登米市	登米市	東京
4263	H26.4.25	28.8	雌	平茂勝	安平	427.5	53	11.6	8	A5	角田市	大崎市	仙台
4264	H26.4.25	25.0	去勢	第2平茂勝	福之国	404.5	54	6.5	9	A5	登米市	南三陸町	仙台
4265	H26.4.25	32.0	去勢	平茂勝	紋次郎	467.0	55	6.6	3	A2	亘理町	石巻市	仙台
4266	H26.4.25	25.8	去勢	北国7の8	紋次郎	406.5	48	7.5	6	A4	大崎市	川崎町	仙台
4267	H26.4.28	29.9	雌	福桜(宮崎)	安平	382.0	58	7.5	6	A4	登米市	登米市	東京
4268	H26.4.28	32.6	雌	北国7の8	安福165の9	465.0	60	8.0	8	A5	登米市	登米市	東京
4269	H26.4.28	33.3	雌	奥北茂	平茂勝	504.0	58	7.5	9	A5	大崎市	登米市	東京
4270	H26.4.28	33.4	雌	平茂勝	忠福	484.0	55	7.5	8	A5	美里町	登米市	東京
4271	H26.4.28	32.4	雌	第2平茂勝	第1花国	436.0	56	7.3	7	A4	加美町	登米市	東京
4272	H26.4.30	32.4	去勢	平茂勝	神高福	475.0	57	7.5	7	A4	大崎市	登米市	東京
4273	H26.4.30	31.0	雌	平茂勝	神高福	329.0	43	5.7	4	A3	涌谷町	涌谷町	仙台
4274	H26.5.2	32.4	去勢	平茂勝	北国7の8	590.0	71	8.4	8	A5	栗原市	大崎市	東京
4275	H26.5.7	30.3	去勢	勝忠平	平茂勝	614.5	63	8.9	9	A5	大郷町	大崎市	仙台
4276	H26.5.7	30.3	去勢	第1花国	紋次郎	580.5	74	8.9	7	A4	石巻市	大崎市	仙台
4277	H26.5.7	31.0	去勢	勝忠平	北国7の8	550.5	69	8.3	6	A4	登米市	大崎市	仙台
4278	H26.5.7	30.0	去勢	勝忠平	第1花国	533.5	66	9.3	7	A4	登米市	大崎市	仙台
4279	H26.5.7	29.7	去勢	平茂勝	福之国	527.5	75	9.0	7	A4	東松島市	大崎市	仙台
4280	H26.5.7	28.3	去勢	百合茂	平茂勝	509.5	64	9.1	9	A5	栗原市	大和町	仙台
4281	H26.5.7	29.4	去勢	勝忠平	神高福	591.0	66	10.1	9	A5	栗原市	白石市	仙台
4282	H26.5.7	32.1	去勢	平茂勝	安平	530.0	54	8.4	5	A4	栗原市	白石市	仙台
4283	H26.5.7	34.9	去勢	第2平茂勝	紋次郎	489.5	76	9.0	8	A5	栗原市	大崎市	仙台
4284	H26.5.7	30.9	去勢	金幸	平茂勝	503.0	63	8.3	8	A5	栗原市	村田町	仙台
4285	H26.5.7	31.1	去勢	平茂勝	神高福	629.0	84	9.7	7	A4	大崎市	村田町	仙台
4286	H26.5.7	29.3	去勢	奥北茂	茂勝	482.5	64	8.2	6	A4	大崎市	白石市	仙台
4287	H26.5.7	30.8	去勢	福之国	安平	508.5	70	8.6	9	A5	東松島市	白石市	仙台
4288	H26.5.7	31.8	去勢	勝忠平	北国7の8	512.0	77	8.5	10	A5	登米市	栗原市	仙台
4289	H26.5.7	31.3	去勢	貴安福	奥茂	465.0	56	7.8	4	A3	角田市	東松島市	仙台
4290	H26.5.7	30.4	去勢	勝忠平	安平	568.5	65	8.0	8	A5	大崎市	蔵王町	仙台
4291	H26.5.7	30.0	去勢	第1花国	平茂勝	631.0	78	10.2	7	A4	川崎町	蔵王町	仙台
4292	H26.5.7	28.7	去勢	平茂勝	神高福	538.0	53	7.6	5	B4	涌谷町	川崎町	仙台
4293	H26.5.7	30.0	去勢	平茂勝	安福165の9	552.5	49	8.7	5	B4	栗原市	大郷町	仙台
4294	H26.5.7	29.6	去勢	平茂勝	安平照	518.5	68	8.8	8	A5	登米市	大崎市	仙台
4295	H26.5.7	32.8	去勢	安平照	平茂勝	452.5	65	8.5	7	A4	登米市	大崎市	仙台
4296	H26.5.7	33.9	去勢	茂勝栄	第1花国	500.5	61	8.2	5	A4	登米市	大崎市	仙台
4297	H26.5.7	31.1	去勢	平茂勝	忠福	589.0	63	10.9	8	A5	登米市	大崎市	仙台
4298	H26.5.7	28.8	去勢	百合茂	茂勝	592.0	70	8.9	7	A4	涌谷町	大崎市	仙台
4299	H26.5.7	32.3	去勢	平茂勝	糸福(大分)	481.0	58	8.3	7	A4	色麻町	大崎市	仙台
4300	H26.5.7	31.5	去勢	平茂勝	神高福	592.0	76	8.3	10	A5	登米市	大崎市	仙台
4301	H26.5.7	34.1	去勢	茂勝	平茂勝	500.5	59	8.6	8	A5	大崎市	大崎市	仙台
4302	H26.5.7	30.1	去勢	忠富士	隆桜	656.5	84	9.2	9	A5	大崎市	川崎町	仙台
4303	H26.5.7	29.5	雌	福栄	茂重波	358.0	56	7.2	8	A5	栗原市	石巻市	仙台
4304	H26.5.7	34.6	雌	安平照	北国7の8	392.5	74	8.2	12	A5	登米市	石巻市	仙台
4305	H26.5.7	32.0	雌	金幸	神高福	402.0	52	7.3	6	B4	大崎市	大崎市	仙台
4306	H26.5.8	29.2	去勢	勝忠平	安平	527.0	55	7.8	6	A4	大崎市	大郷町	東京
4307	H26.5.8	30.2	去勢	百合茂	平茂勝	586.0	61	8.4	6	A4	涌谷町	大郷町	東京
4308	H26.5.8	29.2	去勢	安平	隆桜	519.0	64	9.9	8	A5	大衡村	大郷町	東京
4309	H26.5.8	29.1	去勢	勝忠平	北国7の8	523.0	62	8.0	6	A4	登米市	大崎市	仙台
4310	H26.5.8	29.6	去勢	第1花国	福栄	501.0	55	7.6	8	A4	栗原市	大郷町	東京
4311	H26.5.8	30.2	去勢	金安平	安茂勝	488.0	63	8.4	10	A5	登米市	大郷町	東京
4312	H26.5.8	29.5	去勢	平茂勝	忠福	579.0	78	9.1	8	A5	色麻町	大郷町	東京
4313	H26.5.9	30.2	雌	第1花国	安平	345.0	50	6.5	9	A5	大崎市	栗原市	東京
4314	H26.5.9	31.2	去勢	福之国	福桜(宮崎)	504.0	62	8.4	8	A5	栗原市	大崎市	東京
4315	H26.5.9	30.4	去勢	平茂勝	神高福	552.0	63	8.5	4	A3	登米市	大崎市	東京
4316	H26.5.9	28.6	去勢	金幸	平茂勝	531.0	58	8.2	5	A3	登米市	大崎市	東京
4317	H26.5.9	28.2	去勢	第6栄	茂勝	523.0	64	7.2	7	A4	大衡村	加美町	東京
4318	H26.5.9	25.6	雌	北国7の8	紋次郎	410.0	45	8.6	4	B3	大崎市	加美町	東京
4319	H26.5.9	32.2	去勢	茂勝	平茂勝	471.5	56	7.2	7	A4	栗原市	栗原市	仙台
4320	H26.5.9	31.7	去勢	金幸	平茂勝	598.0	59	9.1	6	A4	気仙沼市	蔵王町	仙台
4321	H26.5.12	29.2	去勢	安茂勝	菊谷	396.5	49	6.5	5	A3	亘理町	石巻市	仙台
4322	H26.5.12	26.6	去勢	平茂勝	神高福	414.5	52	8.5	7	A4	登米市	登米市	仙台
4323	H26.5.12	31.6	去勢	奥北茂	平茂勝	500.0	67	9.0	9	A5	東松島市	東松島市	東京
4324	H26.5.12	29.9	去勢	美津照	平茂勝	552.0	56	9.8	10	A5	石巻市	石巻市	東京

茂洋枝肉成績一覽

H26.7.9 作成

宮城県畜産試験場

No.	販売日	出荷月齢	性別	母の父	母方祖父	枝肉重量	ロース芯面積	バラの厚さ	BMS No.	等級	産地	肥育地	出荷先
4325	H26.5.12	29.6	去勢	安平	隆桜	434.0	61	7.2	7	A4	石巻市	石巻市	東京
4326	H26.5.12	28.6	雌	第2平茂勝	安平	427.0	62	7.1	6	A4	石巻市	石巻市	東京
4327	H26.5.12	29.0	雌	北国7の8	茂糸波	418.0	76	7.7	8	A4	石巻市	石巻市	東京
4328	H26.5.12	29.3	雌	平茂勝	金幸	426.0	60	6.2	8	A4	登米市	石巻市	東京
4329	H26.5.13	27.6	雌	安平	糸弘2	383.0	52	7.8	6	A4	丸森町	角田市	東京
4330	H26.5.13	31.7	去勢	第6栄	菊谷	439.0	60	7.8	6	A4	栗原市	川崎町	仙台
4331	H26.5.13	32.2	去勢	平茂勝	安平	537.5	69	9.2	9	A5	登米市	大崎市	仙台
4332	H26.5.13	30.8	去勢	第1花国	平茂勝	443.0	61	7.3	9	A5	登米市	大崎市	仙台
4333	H26.5.13	30.1	去勢	福栄	糸福(大分)	496.0	69	8.0	5	A3	石巻市	大崎市	仙台
4334	H26.5.13	31.7	去勢	平茂勝	第5隼福	613.0	84	8.7	9	A5	涌谷町	大崎市	仙台
4335	H26.5.13	31.0	去勢	第2平茂勝	茂勝	395.5	50	7.3	5	A3	登米市	大崎市	仙台
4336	H26.5.13	34.3	雌	美津福	寿高	458.5	63	8.7	4	A3	登米市	大崎市	仙台
4337	H26.5.13	34.1	雌	第1花国	菊谷	486.0	57	9.7	6	A4	登米市	大崎市	仙台
4338	H26.5.13	30.6	去勢	安茂勝	茂勝	414.0	49	8.3	4	A3	大崎市	村田町	仙台
4339	H26.5.13	30.5	去勢	宮福茂	平茂勝	501.0	62	8.4	8	A5	涌谷町	村田町	仙台
4340	H26.5.13	31.8	去勢	北平安	茂勝	484.0	69	7.8	8	A5	涌谷町	大崎市	仙台
4341	H26.5.13	34.4	去勢	安平照	平茂勝	568.5	92	9.8	11	A5	登米市	石巻市	仙台
4342	H26.5.13	29.8	去勢	平茂晴	平茂勝	536.0	58	8.0	6	A4	登米市	石巻市	仙台
4343	H26.5.14	31.4	去勢	安平	隆桜	523.0	70	8.3	7	A4	大和町	美里町	東京
4344	H26.5.14	32.0	去勢	第2平茂勝	北国7の8	539.0	61	8.6	8	A5	登米市	美里町	東京
4345	H26.5.14	32.0	去勢	第2平茂勝	紋次郎	501.0	54	8.4	5	A4	登米市	大崎市	東京
4346	H26.5.14	30.0	去勢	金幸	平茂勝	547.0	50	8.2	7	A4	気仙沼市	大崎市	東京
4347	H26.5.14	32.9	去勢	北国7の8	安平	544.0	46	7.9	5	A4	大崎市	大崎市	東京
4348	H26.5.14	31.8	去勢	百合茂	安平	543.5	60	8.2	7	A4	栗原市	大崎市	仙台
4349	H26.5.14	30.6	去勢	平茂勝	北国7の8	545.5	74	9.2	8	A5	大崎市	村田町	仙台
4350	H26.5.14	29.1	去勢	安茂勝	菊谷	438.0	51	9.2	8	A5	栗原市	大郷町	仙台
4351	H26.5.14	27.7	去勢	平茂勝	第1花国	591.0	68	9.3	6	A4	仙台市	大河原町	仙台
4352	H26.5.14	29.0	去勢	平茂勝	福桜(宮崎)	632.5	71	10.3	8	A5	大崎市	大河原町	仙台
4353	H26.5.14	30.0	雌	勝忠平	安平	426.5	72	8.7	9	A5	大崎市	石巻市	仙台
4354	H26.5.14	31.7	去勢	百合茂	千代桜	438.5	65	7.8	7	A4	大崎市	石巻市	仙台
4355	H26.5.14	30.7	去勢	平茂勝	神高福	563.0	66	8.8	9	A5	大崎市	村田町	仙台
4356	H26.5.15	29.1	去勢	平茂勝	北国7の8	466.0	56	7.1	6	A4	栗原市	白石市	仙台
4357	H26.5.15	30.4	去勢	第1花国	平茂勝	526.0	74	8.5	7	A4	仙台市	村田町	仙台
4358	H26.5.16	31.7	去勢	安平	福茂	629.0	86	9.8	8	A5	登米市	白石市	東京
4359	H26.5.16	32.2	去勢	安平	隆美	538.0	81	8.3	9	A5	涌谷町	白石市	東京
4360	H26.5.16	30.7	去勢	勝忠平	安平	504.0	59	7.6	5	A3	大崎市	大崎市	東京
4361	H26.5.16	30.0	去勢	安平	平茂勝	572.0	72	8.4	8	A5	涌谷町	大崎市	東京
4362	H26.5.16	30.3	雌	福栄	金幸	389.0	54	7.0	7	A4	南三陸町	大崎市	東京
4363	H26.5.16	31.7	雌	茂勝	平茂勝	364.0	60	6.6	9	A5	登米市	大崎市	東京
4364	H26.5.19	32.3	去勢	勝忠平	但馬福	394.0	43	7.1	5	A3	登米市	大崎市	東京
4365	H26.5.19	30.4	去勢	茂勝	平茂勝	474.0	60	8.1	7	A4	登米市	大崎市	東京
4366	H26.5.19	29.9	去勢	安平	北国7の8	488.0	63	8.6	7	A4	登米市	大崎市	東京
4367	H26.5.19	32.6	雌	北国7の8	紋次郎	436.0	50	7.3	5	A3	登米市	大崎市	東京
4368	H26.5.19	31.7	去勢	平茂勝	茂重波	551.0	64	8.9	9	A5	栗原市	栗原市	東京
4369	H26.5.19	32.2	雌	第1花国	高栄	406.0	53	7.1	7	A4	登米市	栗原市	東京
4370	H26.5.19	31.7	雌	21世紀	茂勝	419.0	67	8.1	6	A4	美里町	栗原市	東京
4371	H26.5.19	32.1	去勢	平茂勝	安平	582.0	68	8.2	9	A5	栗原市	蔵王町	仙台
4372	H26.5.20	29.2	去勢	平茂勝	忠福	534.0	85	9.7	10	A5	登米市	大崎市	東京
4373	H26.5.20	29.1	去勢	金幸	平茂勝	494.0	50	8.8	8	A5	大崎市	大崎市	東京
4374	H26.5.20	32.0	雌	安茂勝	安福165の9	445.0	61	9.1	9	A5	大崎市	大崎市	仙台
4375	H26.5.20	30.7	去勢	平茂晴	安平	523.5	69	9.2	9	A5	栗原市	蔵王町	仙台
4376	H26.5.20	30.5	去勢	勝忠平	北国7の8	592.5	66	9.3	8	A5	栗原市	蔵王町	仙台
4377	H26.5.20	31.1	去勢	安茂勝	福栄	536.5	74	9.2	10	A5	大崎市	川崎町	仙台
4378	H26.5.20	30.7	去勢	勝忠平	北国7の8	693.5	97	10.0	10	A5	栗原市	大郷町	仙台
4379	H26.5.20	30.7	去勢	安福久	平茂勝	541.0	90	8.4	11	A5	栗原市	大郷町	仙台
4380	H26.5.20	29.7	去勢	勝忠平	安福165の9	565.0	73	9.9	9	A5	大崎市	大郷町	仙台
4381	H26.5.20	34.1	去勢	勝忠平	安平	552.0	70	8.7	9	A5	栗原市	石巻市	仙台
4382	H26.5.20	30.9	去勢	安福久	福桜(宮崎)	516.5	81	8.4	11	A5	栗原市	石巻市	仙台
4383	H26.5.20	32.6	去勢	百合茂	平茂勝	631.5	71	9.1	9	A5	丸森町	大崎市	仙台
4384	H26.5.20	31.0	去勢	菊茂勝	第6栄	499.0	66	8.7	8	A5	東松島市	石巻市	仙台
4385	H26.5.20	32.3	去勢	照美	紋次郎	553.0	73	8.7	10	A5	涌谷町	美里町	仙台
4386	H26.5.20	30.8	去勢	百合茂	第1花国	489.5	50	7.8	6	B4	大崎市	美里町	仙台
4387	H26.5.20	31.5	去勢	百合茂	勝忠平	521.5	58	7.3	5	A3	角田市	村田町	仙台
4388	H26.5.20	31.2	去勢	平茂勝	菊谷	568.5	73	8.9	9	A5	登米市	村田町	仙台
4389	H26.5.20	30.5	去勢	安平	糸弘2	612.0	72	9.0	6	A4	大崎市	村田町	仙台
4390	H26.5.20	31.3	去勢	百合茂	金幸	483.0	74	8.4	9	A5	登米市	大崎市	仙台
4391	H26.5.20	31.3	去勢	平茂勝	忠福	536.5	67	8.5	8	A5	登米市	大崎市	仙台
4392	H26.5.20	31.2	去勢	北国7の8	菊照士井	461.0	60	7.7	5	A3	大崎市	大崎市	仙台
4393	H26.5.20	33.4	去勢	北国7の8	金幸	488.5	69	8.3	8	A5	登米市	大崎市	仙台
4394	H26.5.20	31.1	去勢	茂勝	平茂勝	523.5	57	8.3	6	A4	登米市	大崎市	仙台
4395	H26.5.20	30.3	去勢	平茂勝	第1花国	573.5	52	9.6	4	A3	登米市	大崎市	仙台
4396	H26.5.20	31.5	去勢	平茂勝	菊谷	496.5	51	7.6	6	A4	登米市	大崎市	仙台
4397	H26.5.20	30.2	去勢	安茂勝	高栄	481.5	73	8.4	9	A5	登米市	大崎市	仙台
4398	H26.5.20	29.4	去勢	安平	福茂	471.5	79	8.9	9	A5	大崎市	大崎市	仙台
4399	H26.5.20	31.3	去勢	平茂勝	神高福	488.0	73	9.5	9	A5	登米市	大崎市	仙台
4400	H26.5.20	30.3	去勢	百合茂	茂勝	536.0	84	9.3	10	A5	大崎市	大崎市	仙台
4401	H26.5.20	32.1	去勢	安平	北国7の8	564.0	98	9.7	8	A5	栗原市	栗原市	仙台
4402	H26.5.20	32.3	去勢	第1花国	北国7の8	588.5	87	9.2	9	A5	大崎市	大崎市	仙台
4403	H26.5.20	27.5	去勢	福之国	安平	454.5	69	9.5	8	A5	登米市	大崎市	仙台
4404	H26.5.20	32.0	去勢	平茂勝	高栄	490.0	50	7.4	6	A4	登米市	大郷町	仙台
4405	H26.5.20	30.0	去勢	第2平茂勝	紋次郎	438.5	58	8.2	8	A5	仙台市	大郷町	仙台
4406	H26.5.20	31.2	去勢	第2波茂	茂重波	503.0	74	8.4	8	A5	大衡村	-	仙台
4407	H26.5.21	30.6	去勢	安茂勝	茂勝	591.0	92	8.0	11	A5	大崎市	石巻市	東京
4408	H26.5.21	30.5	去勢	百合茂	平茂勝	685.0	96	10.5	10	A5	登米市	石巻市	東京
4409	H26.5.21	27.7	去勢	平茂勝	忠福	527.0	74	7.8	10	A5	石巻市	石巻市	東京
4410	H26.5.21	31.3	去勢	茂勝	平茂勝	443.0	62	7.6	9	A5	大崎市	石巻市	東京
4411	H26.5.21	31.4	去勢	金幸	平茂勝	478.0	60	7.6	8	A5	美里町	東松島市	東京
4412	H26.5.21	30.2	雌	勝忠平	平茂勝	519.0	66	8.2	4	A3	白石市	石巻市	東京
4413	H26.5.21	29.1	雌	安福久	平茂勝	472.0	76	8.2	12	A5	大崎市	石巻市	東京
4414	H26.5.21	29.2	雌	忠富士	上福	433.0	62	6.4	6	A4	石巻市	石巻市	東京
4415	H26.5.21	30.7	雌	安糸晴	福昌	390.5	51	7.2	6	A4	石巻市	大崎市	仙台
4416	H26.5.21	28.3	雌	茂糸波	紋次郎	401.5	50	7.0	5	A4	大崎市	加美町	仙台
4417	H26.5.21	31.5	雌	北仁	茂勝	359.0	42	6.6	2	A2	南三陸町	石巻市	仙台
4418	H26.5.22	30.8	去勢	平茂勝	神高福	494.0	49	7.4	5	A4	南三陸町	南三陸町	東京

茂洋枝肉成績一覽

H26.7.9 作成

宮城県畜産試験場

No.	販売日	出荷月齢	性別	母の父	母方祖父	枝肉重量	ロース芯面積	バラの厚さ	BMS No.	等級	産地	肥育地	出荷先
4419	H26.5.22	30.1	雌	第2波茂	秋重	407.0	42	7.1	3	A3	登米市	南三陸町	東京
4420	H26.5.22	33.4	去勢	安平	隆桜	573.0	70	8.8	9	A5	大崎市	大崎市	東京
4421	H26.5.22	30.2	去勢	勝忠平	茂糸波	499.0	65	8.2	10	A5	登米市	大崎市	東京
4422	H26.5.22	31.7	去勢	安糸福	金幸	559.0	50	7.3	5	B4	登米市	大崎市	東京
4423	H26.5.22	29.9	雌	平茂勝	北国7の8	475.0	45	7.8	5	B4	登米市	大崎市	東京
4424	H26.5.22	35.2	雌	平茂勝	北国7の8	444.0	48	6.8	5	B4	登米市	大崎市	東京
4425	H26.5.22	29.3	雌	平茂勝	菊谷	371.5	48	7.9	4	A3	角田市	角田市	仙台
4426	H26.5.22	30.9	雌	茂勝	平茂勝	459.5	68	7.7	9	A5	栗原市	角田市	仙台
4427	H26.5.22	31.8	去勢	21世紀	安重福	544.0	63	9.4	6	A4	角田市	蔵王町	仙台
4428	H26.5.23	32.8	去勢	美津福	第7糸桜	469.0	68	7.7	8	A5	大崎市	角田市	東京
4429	H26.5.23	26.9	去勢	勝忠平	菊谷	541.0	63	8.0	8	A5	栗原市	角田市	東京
4430	H26.5.23	28.7	去勢	勝忠平	金幸	486.0	68	7.8	6	A4	栗原市	白石市	東京
4431	H26.5.23	32.0	雌	平茂勝	茂重波	475.0	66	8.0	7	A4	栗原市	蔵王町	東京
4432	H26.5.26	31.7	雌	安平照	平茂勝	405.0	58	7.1	7	A4	大崎市	登米市	東京
4433	H26.5.26	33.6	雌	安茂勝	北国7の8	494.0	56	8.1	7	A4	登米市	大崎市	東京
4434	H26.5.26	33.5	雌	百合茂	紋次郎	516.0	64	7.0	9	A5	登米市	大崎市	東京
4435	H26.5.26	32.7	雌	北国7の8	安福165の9	467.0	69	8.1	10	A5	栗原市	大崎市	東京
4436	H26.5.26	31.3	雌	安平	福桜(宮崎)	457.0	69	7.6	10	A5	登米市	大崎市	東京
4437	H26.5.26	28.5	去勢	平茂勝	安平	520.0	57	9.6	5	A4	栗原市	大河原町	仙台
4438	H26.5.26	28.6	去勢	勝忠平	安糸福	567.0	80	11.3	9	A5	栗原市	大河原町	仙台
4439	H26.5.27	32.7	去勢	北仁	第2波茂	481.0	58	7.1	6	A4	登米市	美里町	東京
4440	H26.5.27	33.3	雌	茂勝	安平	392.0	59	7.7	9	A5	栗原市	栗原市	東京
4441	H26.5.27	31.7	去勢	藤平茂(事業団)	金幸	547.0	55	8.7	7	A4	村田町	東松島市	東京
4442	H26.5.27	31.9	去勢	北国7の8	平茂勝	495.0	62	7.6	8	A4	仙台市	東松島市	東京
4443	H26.5.27	30.8	雌	百合茂	安平	482.0	74	8.0	8	A5	南三陸町	石巻市	東京
4444	H26.5.27	30.2	雌	百合茂	奥茂	432.0	67	8.1	9	A5	色麻町	石巻市	東京
4445	H26.5.27	29.6	雌	勝忠平	北国7の8	405.0	69	7.9	8	A5	栗原市	石巻市	東京
4446	H26.5.27	28.6	雌	忠富士	茂勝	347.0	53	7.2	5	A3	石巻市	石巻市	東京
4447	H26.5.27	31.5	去勢	第1花国	紋次郎	596.5	49	7.4	3	B3	大崎市	大崎市	仙台
4448	H26.5.27	26.2	雌	平茂勝	北国7の8	353.5	47	6.8	4	A3	仙台市	大崎市	仙台
4449	H26.5.27	34.5	雌	第2波茂	高栄	401.0	47	7.4	3	A3	亘理町	石巻市	仙台
4450	H26.5.28	27.9	去勢	平茂勝	金幸	543.5	69	9.8	7	A4	丸森町	大河原町	仙台
4451	H26.5.28	30.6	去勢	糸福(鹿兒島)	福桜(宮崎)	575.0	79	10.3	7	A4	大郷町	村田町	仙台
4452	H26.5.28	29.6	去勢	第2平茂勝	北国7の8	436.0	53	7.0	4	A3	丸森町	村田町	仙台
4453	H26.5.28	30.9	去勢	安平	糸弘2	547.0	58	8.3	4	A3	丸森町	白石市	東京
4454	H26.5.29	34.3	去勢	平茂勝	北国7の8	500.0	67	7.6	7	A4	登米市	大崎市	東京
4455	H26.5.29	29.9	去勢	第1花国	福栄	558.0	86	8.7	10	A5	大崎市	大和町	東京
4456	H26.5.29	30.7	去勢	安平	隆美	481.0	54	7.3	5	A4	石巻市	東松島市	東京
4457	H26.5.29	32.9	去勢	勝忠平	忠福	487.0	63	7.1	7	A4	大崎市	大崎市	東京
4458	H26.5.29	30.8	去勢	平茂勝	谷秋	443.0	53	7.5	3	A3	登米市	大崎市	東京
4459	H26.5.29	31.1	雌	平茂勝	第15金水	433.0	67	7.3	7	A4	登米市	大崎市	東京
4460	H26.5.29	30.3	雌	福栄	茂糸波	458.0	76	7.8	9	A5	気仙沼市	大崎市	東京
4461	H26.5.29	31.4	去勢	勝忠平	茂重波	535.0	74	9.5	8	A5	大崎市	蔵王町	仙台
4462	H26.5.29	32.1	去勢	照幸重	茂糸波	412.0	48	6.2	3	A2	白石市	角田市	仙台
4463	H26.5.29	31.1	去勢	平茂勝	菊谷	484.0	60	9.5	7	A4	栗原市	角田市	仙台
4464	H26.5.29	27.0	去勢	百合茂	神高福	435.0	56	7.2	7	A4	登米市	大崎市	仙台
4465	H26.5.30	34.6	去勢	平茂勝	福桜(宮崎)	557.0	62	8.5	7	A4	色麻町	美里町	東京
4466	H26.5.30	30.7	去勢	北平安	茂糸桜	447.0	47	6.8	5	A3	涌谷町	美里町	東京
4467	H26.6.2	32.1	雌	安福久	金幸	416.0	59	7.2	7	A4	栗原市	蔵王町	東京
4468	H26.6.2	30.8	雌	平茂勝	安平	425.0	50	7.0	7	A4	加美町	蔵王町	東京
4469	H26.6.2	28.2	去勢	勝忠平	神高福	509.5	70	8.8	9	A5	大郷町	大河原町	仙台
4470	H26.6.3	32.2	去勢	第1花国	平茂勝	474.0	64	7.2	7	A4	登米市	栗原市	東京
4471	H26.6.3	29.3	去勢	安重福	金幸	435.0	57	7.1	7	A4	色麻町	色麻町	東京
4472	H26.6.3	30.2	去勢	第1花国	平茂勝	500.5	55	8.1	8	A5	登米市	登米市	仙台
4473	H26.6.3	30.6	去勢	平茂勝	糸福(大分)	529.5	45	9.1	6	B4	加美町	大崎市	仙台
4474	H26.6.3	30.6	去勢	第1花国	高栄	506.5	80	8.0	10	A5	大崎市	大崎市	仙台
4475	H26.6.3	30.1	去勢	第1花国	第2波茂	554.0	66	8.6	9	A5	登米市	大崎市	仙台
4476	H26.6.3	29.9	去勢	百合茂	神高福	577.0	75	9.6	8	A5	大崎市	大崎市	仙台
4477	H26.6.3	30.6	去勢	平茂勝	紋次郎	498.0	64	9.1	7	A4	栗原市	大崎市	仙台
4478	H26.6.3	30.5	去勢	勝忠平	第1花国	596.5	83	8.7	9	A5	栗原市	大崎市	仙台
4479	H26.6.3	31.9	去勢	景東	菊谷	487.5	63	7.8	7	A4	大崎市	大崎市	仙台
4480	H26.6.3	31.8	去勢	勝忠平	平茂勝	555.5	84	9.7	9	A5	登米市	大崎市	仙台
4481	H26.6.3	31.3	去勢	平茂勝	神高福	643.5	75	9.6	9	A5	登米市	大崎市	仙台
4482	H26.6.3	30.8	去勢	茂勝	平茂勝	482.5	56	8.8	8	A5	加美町	大崎市	仙台
4483	H26.6.3	29.4	去勢	平茂勝	北国7の8	562.5	76	10.7	8	A5	大崎市	大崎市	仙台
4484	H26.6.3	31.5	雌	平茂勝	神高福	417.5	56	8.0	6	A4	色麻町	大崎市	仙台
4485	H26.6.3	30.4	雌	福栄	平茂勝	444.0	60	8.4	4	A3	角田市	大崎市	仙台
4486	H26.6.3	31.0	雌	百合茂	茂重波	394.0	55	8.8	9	A5	加美町	大崎市	仙台
4487	H26.6.3	30.5	雌	福栄	平茂勝	439.0	61	8.4	8	A5	石巻市	大崎市	仙台
4488	H26.6.3	27.7	去勢	平茂勝	安平	586.0	74	9.3	7	A4	石巻市	大河原町	仙台
4489	H26.6.3	29.7	去勢	第2平茂勝	糸藤(岡山)	499.5	69	11.0	9	A5	登米市	登米市	仙台
4490	H26.6.4	33.1	去勢	百合茂	糸福(鹿兒島)	476.0	57	7.3	5	A4	涌谷町	美里町	東京
4491	H26.6.4	30.2	去勢	忠富士	安平	442.0	62	7.6	9	A5	大崎市	登米市	仙台
4492	H26.6.4	32.3	去勢	美津福	糸光◆	532.5	82	8.7	10	A5	登米市	登米市	仙台
4493	H26.6.4	29.8	去勢	勝忠平	神高福	473.5	60	8.0	9	A5	登米市	登米市	仙台
4494	H26.6.4	34.7	去勢	平茂勝	紋次郎	601.5	75	9.2	10	A5	登米市	登米市	仙台
4495	H26.6.4	29.3	去勢	百合茂	茂勝	543.5	59	8.9	5	A3	登米市	登米市	仙台
4496	H26.6.4	31.5	去勢	勝忠平	茂糸波	495.0	68	8.0	9	A5	登米市	登米市	仙台
4497	H26.6.4	31.8	去勢	安茂勝	第6栄	583.5	79	10.5	11	A5	登米市	登米市	仙台
4498	H26.6.4	32.0	去勢	第1花国	紋次郎	515.5	82	8.3	12	A5	登米市	登米市	仙台
4499	H26.6.4	29.5	去勢	第1花国	平茂勝	630.5	69	9.8	10	A5	栗原市	登米市	仙台
4500	H26.6.4	32.8	去勢	平茂勝	紋次郎	507.0	76	8.8	11	A5	登米市	大崎市	仙台
4501	H26.6.4	31.0	去勢	平茂勝	茂勝	532.0	64	9.3	6	A4	登米市	大崎市	仙台
4502	H26.6.4	30.8	去勢	勝忠平	金幸	601.5	62	8.4	8	B5	大郷町	大崎市	仙台
4503	H26.6.4	30.0	去勢	平茂勝	紋次郎	507.0	82	8.6	5	A3	栗原市	大崎市	仙台
4504	H26.6.4	32.3	去勢	平茂勝	安平	532.0	62	8.3	7	A4	大郷町	大崎市	仙台
4505	H26.6.4	30.5	去勢	平茂勝	安平	556.0	65	8.6	10	A5	大崎市	村田町	仙台
4506	H26.6.4	30.5	去勢	平茂勝	忠福	542.0	69	8.7	8	A5	栗原市	村田町	仙台
4507	H26.6.4	30.4	去勢	第2平茂勝	茂勝	560.5	68	8.9	9	A5	登米市	村田町	仙台
4508	H26.6.4	30.2	去勢	安福久	金幸	467.0	73	8.1	12	A5	栗原市	栗原市	仙台
4509	H26.6.4	29.0	去勢	平茂勝	茂勝	499.5	69	9.0	7	A4	栗原市	栗原市	仙台
4510	H26.6.4	29.9	去勢	平茂勝	紋次郎	590.0	80	9.2	7	A4	栗原市	蔵王町	仙台
4511	H26.6.4	33.6	去勢	福栄	北国7の8	558.0	78	9.2	10	A5	石巻市	蔵王町	仙台
4512	H26.6.4	30.3	去勢	第2平茂勝	菊谷	498.0	45	8.5	6	B4	登米市	蔵王町	仙台

茂洋枝肉成績一覽

H26.7.9 作成

宮城県畜産試験場

No.	販売日	出荷月齢	性別	母の父	母方祖父	枝肉重量	ロース芯面積	バラの厚さ	BMS No.	等級	産地	肥育地	出荷先
4513	H26.6.4	30.7	去勢	安平	隆桜	563.5	65	8.5	4	A3	亶理町	大和町	仙台
4514	H26.6.4	32.0	去勢	美津照	平茂勝	579.0	74	8.1	8	A5	栗原市	川崎町	仙台
4515	H26.6.4	30.1	去勢	安福久	平茂勝	523.0	63	8.4	9	A5	栗原市	大郷町	仙台
4516	H26.6.4	28.7	去勢	百合茂	平茂勝	590.5	65	8.2	8	A5	栗原市	大郷町	仙台
4517	H26.6.4	30.9	去勢	百合茂	北国7の8	468.5	63	7.1	6	A4	栗原市	大和町	仙台
4518	H26.6.4	30.6	去勢	勝忠平	糸福(鹿兒島)	493.5	59	7.3	8	A5	涌谷町	大和町	仙台
4519	H26.6.4	30.0	去勢	第2波茂	宮滝	477.0	58	8.7	5	A3	登米市	登米市	仙台
4520	H26.6.4	28.6	雌	茂糸波	紋次郎	387.0	56	7.2	7	A4	登米市	登米市	仙台
4521	H26.6.4	30.0	雌	平茂勝	紋次郎	425.5	55	7.4	4	A3	東松島市	石巻市	仙台
4522	H26.6.5	30.5	去勢	平茂勝	神高福	505.0	52	7.5	6	A4	登米市	登米市	東京
4523	H26.6.5	33.3	去勢	百合茂	北国7の8	529.0	54	7.8	7	A4	気仙沼市	登米市	東京
4524	H26.6.5	32.0	去勢	安福久	平茂勝	568.0	85	8.8	9	A5	加美町	登米市	東京
4525	H26.6.5	33.8	去勢	平茂勝	第1花国	602.0	96	9.0	11	A5	栗原市	登米市	東京
4526	H26.6.5	32.5	去勢	安福165の9	平茂勝	607.0	67	8.7	6	A4	登米市	登米市	東京
4527	H26.6.5	31.7	去勢	百合茂	安平	503.0	76	7.7	8	A5	登米市	登米市	東京
4528	H26.6.5	31.7	去勢	勝忠平	安糸福	556.0	69	9.1	9	A5	登米市	登米市	東京
4529	H26.6.5	31.7	去勢	平茂勝	神高福	542.0	69	9.2	7	A4	大崎市	登米市	東京
4530	H26.6.5	29.8	去勢	福桜(宮崎)	安平	561.0	66	8.5	8	A5	栗原市	登米市	東京
4531	H26.6.5	32.7	去勢	平茂勝	神高福	544.0	67	8.1	7	A4	登米市	登米市	東京
4532	H26.6.5	32.8	雌	百合茂	安糸福	427.0	47	6.5	6	B4	登米市	登米市	東京
4533	H26.6.5	31.6	去勢	北国7の8	菊谷	490.0	69	8.0	9	A5	登米市	登米市	仙台
4534	H26.6.5	30.7	去勢	平茂勝	菊谷	555.5	56	8.8	6	A4	大崎市	蔵王町	仙台
4535	H26.6.5	30.7	去勢	平茂勝	北国7の8	570.0	61	10.3	6	A4	大崎市	川崎町	仙台
4536	H26.6.5	29.8	去勢	百合茂	安平	527.5	71	9.1	8	A5	石巻市	川崎町	仙台
4537	H26.6.5	31.6	雌	勝忠平	平茂勝	395.0	60	7.2	9	A5	加美町	大崎市	仙台
4538	H26.6.5	28.2	去勢	茂勝	北国7の8	356.5	57	7.6	6	A4	蔵王町	大崎市	仙台
4539	H26.6.6	30.5	去勢	照美	平茂勝	591.0	77	8.5	8	A5	東松島市	大崎市	東京
4540	H26.6.6	28.6	去勢	平茂勝	第2宝勝	483.0	53	7.7	6	A4	色麻町	石巻市	東京
4541	H26.6.6	31.4	去勢	勝忠平	金幸	684.0	10	11.0	10	A5	登米市	石巻市	東京
4542	H26.6.6	29.7	雌	平茂晴	平茂勝	451.0	87	8.5	9	A5	栗原市	石巻市	東京
4543	H26.6.6	35.5	去勢	福桜(宮崎)	上福	563.0	84	9.0	9	A5	登米市	登米市	東京
4544	H26.6.6	34.6	去勢	紋次郎	茂重波	593.0	10	10.4	9	A5	登米市	登米市	東京
4545	H26.6.6	29.7	去勢	百合茂	第6栄	456.0	57	7.2	5	A3	色麻町	大郷町	東京
4546	H26.6.9	32.3	雌	安平	福桜(宮崎)	399.0	68	7.1	9	A5	大崎市	蔵王町	東京
4547	H26.6.10	30.7	去勢	糸福(鹿兒島)	福桜(宮崎)	481.5	72	7.6	8	A5	加美町	大崎市	仙台
4548	H26.6.10	29.4	去勢	金幸	平茂勝	486.5	61	7.6	5	A3	登米市	大崎市	仙台
4549	H26.6.10	30.4	去勢	平茂勝	安福(岐阜)	432.0	57	8.3	7	A4	登米市	大崎市	仙台
4550	H26.6.10	34.1	去勢	美津照	茂勝	423.5	48	6.2	5	B3	栗原市	大崎市	仙台
4551	H26.6.10	29.3	去勢	平茂晴	平茂勝	451.0	56	7.6	4	A3	大崎市	大郷町	仙台
4552	H26.6.10	31.1	去勢	平茂晴	安平	441.0	68	8.0	4	A3	大崎市	石巻市	仙台
4553	H26.6.11	30.2	去勢	勝忠平	第5隼福	490.0	58	8.1	6	A4	涌谷町	涌谷町	東京
4554	H26.6.11	32.2	去勢	勝忠平	安平	524.0	74	9.5	9	A5	大崎市	涌谷町	東京
4555	H26.6.11	30.1	雌	第2平茂勝	茂勝	499.0	54	8.1	5	A3	栗原市	栗原市	東京
4556	H26.6.11	32.4	去勢	安平	隆美	589.0	78	8.7	10	A5	大崎市	角田市	東京
4557	H26.6.11	30.2	去勢	勝忠平	福之国	636.0	86	8.7	10	A5	栗原市	蔵王町	東京
4558	H26.6.11	30.1	去勢	平茂勝	菊谷	566.0	85	9.7	9	A5	加美町	加美町	東京
4559	H26.6.11	30.2	去勢	忠富士	福桜(宮崎)	520.0	76	8.3	9	A5	石巻市	東松島市	東京
4560	H26.6.11	30.3	去勢	北国7の8	安福165の9	451.0	66	8.3	5	A4	気仙沼市	南三陸町	東京
4561	H26.6.11	33.4	去勢	勝忠平	北国7の8	528.0	65	8.6	9	A5	登米市	登米市	東京
4562	H26.6.11	32.4	去勢	安糸福	平茂勝	549.0	57	7.8	4	A3	登米市	登米市	東京
4563	H26.6.11	30.1	去勢	平茂勝	安平	551.0	67	9.3	9	A5	大崎市	登米市	東京
4564	H26.6.11	31.0	去勢	百合茂	北国7の8	604.0	65	8.2	9	A5	角田市	登米市	東京
4565	H26.6.11	31.1	雌	平茂勝	安福(岐阜)	452.0	56	7.4	7	A4	登米市	登米市	東京
4566	H26.6.11	30.0	去勢	安平	隆桜	482.0	64	8.4	6	A4	登米市	登米市	仙台
4567	H26.6.11	27.9	雌	百合茂	紋次郎	371.0	58	8.6	7	A4	登米市	登米市	仙台
4568	H26.6.12	30.9	去勢	平茂晴	神徳福	499.0	65	8.3	10	A5	加美町	石巻市	東京
4569	H26.6.12	29.2	雌	平茂晴	平茂勝	436.0	78	8.3	10	A5	栗原市	石巻市	東京
4570	H26.6.12	29.2	雌	百合茂	第2波茂	446.0	66	9.2	9	A5	加美町	石巻市	東京
4571	H26.6.12	29.7	雌	福之国	安平	367.0	58	6.8	7	A4	栗原市	石巻市	東京
4572	H26.6.12	28.7	雌	忠富士	福桜(宮崎)	442.0	75	8.0	7	A4	石巻市	石巻市	東京
4573	H26.6.12	29.6	雌	忠富士	安平	428.0	60	8.3	6	A4	石巻市	石巻市	東京
4574	H26.6.12	30.9	雌	茂勝	安福(岐阜)	455.5	70	8.5	7	A4	栗原市	角田市	仙台
4575	H26.6.12	28.0	去勢	平茂勝	勝福	532.0	74	10.3	9	A5	大崎市	大河原町	仙台
4576	H26.6.12	29.0	去勢	百合茂	平茂勝	497.0	67	8.7	9	A5	大崎市	大河原町	仙台
4577	H26.6.12	32.8	去勢	平茂勝	高栄	447.0	52	7.3	7	A4	栗原市	栗原市	仙台
4578	H26.6.13	31.8	去勢	茂糸波	茂重波	477.5	77	8.0	8	A5	登米市	南三陸町	仙台
4579	H26.6.13	31.6	雌	紋次郎	北国7の8	381.5	45	7.6	4	A3	登米市	南三陸町	仙台
4580	H26.6.13	31.4	去勢	第1花国	雪国	476.0	64	7.7	5	A4	登米市	登米市	東京
4581	H26.6.13	31.2	去勢	勝忠平	金幸	514.0	77	7.6	10	A5	登米市	登米市	東京
4582	H26.6.13	30.0	去勢	平茂勝	北国7の8	483.0	71	8.0	7	A4	登米市	登米市	東京
4583	H26.6.13	29.5	雌	安福久	第2波茂	415.0	67	7.1	10	A5	登米市	登米市	東京
4584	H26.6.16	33.9	雌	第6栄	平茂勝	603.0	85	10.3	11	A5	登米市	登米市	東京
4585	H26.6.16	33.5	雌	第2平茂勝	第2波茂	483.0	59	8.0	9	A5	登米市	登米市	東京
4586	H26.6.16	33.5	雌	安平	隆桜	433.0	62	8.4	8	A5	登米市	登米市	東京
4587	H26.6.16	32.8	雌	奥北茂	茂勝	454.0	74	8.5	10	A5	登米市	登米市	東京
4588	H26.6.16	32.3	雌	茂糸波	紋次郎	417.0	53	9.0	6	A4	登米市	登米市	東京
4589	H26.6.16	30.7	雌	第2平茂勝	福桜(宮崎)	503.0	97	9.1	10	A5	登米市	登米市	東京
4590	H26.6.16	30.9	雌	金幸	平茂勝	462.0	62	8.5	6	A4	登米市	登米市	東京
4591	H26.6.16	31.6	雌	平茂勝	第1花国	432.0	58	7.6	7	A4	登米市	登米市	東京
4592	H26.6.16	31.2	雌	安平照	藤桜	385.0	66	7.3	8	A5	登米市	登米市	東京
4593	H26.6.16	31.8	雌	北勝隆25	信富	424.0	62	8.0	7	A4	登米市	登米市	東京
4594	H26.6.16	30.6	去勢	第2波茂	安美金	534.0	67	9.1	6	A4	登米市	登米市	東京
4595	H26.6.16	32.8	雌	平茂勝	忠福	452.0	70	8.2	9	A5	登米市	登米市	東京
4596	H26.6.16	25.4	去勢	北国7の8	紋次郎	380.0	57	7.3	3	A2	大和町	蔵王町	仙台
4597	H26.6.17	28.1	去勢	平茂勝	美津福	608.0	74	8.6	8	A5	大崎市	白石市	東京
4598	H26.6.17	28.8	去勢	奥北茂	貴安福	416.0	55	7.3	7	A4	白石市	角田市	東京
4599	H26.6.17	28.2	去勢	茂糸波	第2波茂	445.0	53	8.2	6	A4	角田市	角田市	東京
4600	H26.6.17	28.3	去勢	勝忠平	安平	448.0	55	7.6	7	A4	栗原市	角田市	東京
4601	H26.6.17	28.7	去勢	平茂勝	北国7の8	461.0	55	7.7	5	A3	丸森町	角田市	東京
4602	H26.6.17	31.2	去勢	茂重波	高栄	552.0	67	8.1	5	A3	加美町	川崎町	東京
4603	H26.6.17	31.8	去勢	安茂勝	美津神	542.0	59	6.1	8	A4	白石市	川崎町	東京
4604	H26.6.17	31.1	去勢	福之国	安平	517.0	55	9.3	4	A3	栗原市	川崎町	東京
4605	H26.6.17	28.4	去勢	金幸	平茂勝	516.0	75	8.2	7	A4	白石市	蔵王町	東京
4606	H26.6.17	30.2	雌	安重福	第2波茂	455.0	72	8.3	9	A5	丸森町	石巻市	仙台

茂洋枝肉成績一覽

H26.7.9 作成

宮城県畜産試験場

No.	販売日	出荷月齢	性別	母の父	母方祖父	枝肉重量	ロース芯面積	バラの厚さ	BMS No.	等級	産地	肥育地	出荷先
4607	H26.6.17	31.4	雌	第2平茂勝	安平	471.0	84	8.0	11	A5	登米市	登米市	仙台
4608	H26.6.17	29.4	雌	北国7の8	高栄	401.0	55	7.5	8	A5	大崎市	登米市	仙台
4609	H26.6.17	33.0	雌	平茂勝	安福165の9	431.0	62	8.4	12	A5	大崎市	登米市	仙台
4610	H26.6.17	29.9	去勢	安平	隆美	594.5	79	9.2	6	A4	登米市	大崎市	仙台
4611	H26.6.17	30.4	去勢	平茂勝	神高福	477.0	62	8.0	6	A4	白石市	大崎市	仙台
4612	H26.6.17	30.1	去勢	福栄	北国7の8	595.0	70	8.9	6	A4	色麻町	大崎市	仙台
4613	H26.6.17	29.0	去勢	安茂勝	景藤	480.0	56	9.0	7	A4	大郷町	大崎市	仙台
4614	H26.6.17	30.2	去勢	平茂勝	糸福(大分)	482.5	58	8.4	6	A4	白石市	栗原市	仙台
4615	H26.6.17	31.2	去勢	安福久	第1花国	458.0	60	7.7	7	A4	大崎市	栗原市	仙台
4616	H26.6.17	30.4	去勢	平茂勝	安平	583.0	73	10.1	8	A5	栗原市	蔵王町	仙台
4617	H26.6.17	32.6	去勢	金幸	平茂勝	515.0	61	8.9	8	A5	丸森町	蔵王町	仙台
4618	H26.6.17	32.5	去勢	百合茂	照美	492.5	75	8.1	9	A5	大郷町	石巻市	仙台
4619	H26.6.17	32.0	去勢	第2平茂勝	安糸福	578.5	64	8.5	7	A4	丸森町	石巻市	仙台
4620	H26.6.17	32.4	去勢	金幸	平茂勝	591.5	89	9.2	9	A5	角田市	石巻市	仙台
4621	H26.6.17	28.1	去勢	福之国	安平	502.0	70	8.1	5	A3	栗原市	白石市	仙台
4622	H26.6.17	28.5	去勢	平茂晴	平茂勝	461.5	52	8.3	6	A4	大崎市	白石市	仙台
4623	H26.6.17	31.0	去勢	金幸	神高福	545.5	72	8.7	5	A3	大崎市	村田町	仙台
4624	H26.6.17	29.2	去勢	金幸	平茂勝	601.0	68	8.7	6	A4	大崎市	村田町	仙台
4625	H26.6.17	33.1	去勢	第1花国	飛騨白清	516.0	80	8.6	9	A5	美里町	大崎市	仙台
4626	H26.6.17	31.7	去勢	百合茂	福之国	505.0	75	7.6	11	A5	栗原市	大崎市	仙台
4627	H26.6.17	31.2	去勢	百合茂	北国7の8	532.0	45	8.3	4	B3	大崎市	大崎市	仙台
4628	H26.6.17	29.1	去勢	勝忠平	福栄	541.0	82	8.4	10	A5	仙台市	大河原町	仙台
4629	H26.6.17	29.1	去勢	百合茂	福桜(宮崎)	523.5	66	8.2	6	A4	東松島市	大河原町	仙台
4630	H26.6.17	29.0	去勢	百合茂	勝忠平	556.0	81	8.8	10	A5	大崎市	大郷町	仙台
4631	H26.6.17	29.0	去勢	安茂勝	安平	627.5	67	8.7	9	A5	大崎市	大郷町	仙台
4632	H26.6.17	34.1	去勢	平茂勝	神高福	566.0	75	7.7	8	A5	登米市	登米市	仙台
4633	H26.6.17	32.3	去勢	百合茂	安福165の9	466.5	74	8.2	10	A5	登米市	登米市	仙台
4634	H26.6.17	31.5	去勢	安茂勝	茂勝	494.0	60	9.5	5	A4	登米市	登米市	仙台
4635	H26.6.17	30.6	去勢	勝忠平	第1花国	527.0	73	8.6	8	A5	登米市	登米市	仙台
4636	H26.6.17	30.9	去勢	百合茂	平茂勝	514.0	72	8.2	9	A5	登米市	登米市	仙台
4637	H26.6.17	29.7	去勢	平茂勝	菊谷	544.0	61	8.6	6	A4	登米市	登米市	仙台
4638	H26.6.17	30.5	去勢	北国7の8	安福165の9	470.5	68	10.0	3	A3	大崎市	登米市	仙台
4639	H26.6.17	30.7	去勢	勝忠平	北国7の8	519.0	62	8.4	8	A5	仙台市	川崎町	仙台
4640	H26.6.18	35.3	雌	平茂勝	福昌	451.0	62	10.2	6	A4	石巻市	石巻市	仙台
4641	H26.6.18	35.6	雌	福谷福	秋重	406.5	60	8.4	7	A4	白石市	石巻市	仙台
4642	H26.6.18	30.3	去勢	安糸福	平茂勝	504.0	67	8.3	9	A5	登米市	登米市	東京
4643	H26.6.18	33.0	去勢	安平	隆桜	531.0	47	9.3	7	B4	登米市	登米市	東京
4644	H26.6.18	34.4	雌	百合茂	安平	410.0	57	7.4	8	A5	登米市	登米市	東京
4645	H26.6.18	30.5	雌	平茂勝	但馬福	465.0	54	7.8	6	A4	南三陸町	登米市	東京
4646	H26.6.18	32.9	雌	金幸	平茂勝	529.0	66	8.2	9	A5	登米市	登米市	東京
4647	H26.6.18	31.0	去勢	百合茂	福桜(宮崎)	644.5	80	10.1	12	A5	栗原市	登米市	仙台
4648	H26.6.18	31.5	去勢	百合茂	茂勝	531.0	59	8.1	6	A4	加美町	石巻市	仙台
4649	H26.6.19	30.1	去勢	第1花国	平茂勝	490.0	76	7.8	6	A4	栗原市	栗原市	東京
4650	H26.6.19	34.6	去勢	第1花国	安平	545.0	78	7.7	8	A5	栗原市	栗原市	東京
4651	H26.6.19	29.6	雌	糸姫	茂重波	444.0	57	6.1	6	A4	登米市	南三陸町	東京
4652	H26.6.19	30.9	去勢	茂勝栄	北国7の8	544.0	85	8.6	10	A5	大崎市	大崎市	東京
4653	H26.6.19	28.7	去勢	平茂勝	福栄	516.0	67	8.1	4	A3	気仙沼市	大崎市	東京
4654	H26.6.19	28.8	去勢	平茂勝	神高福	537.0	61	8.0	5	A4	大崎市	大崎市	東京
4655	H26.6.19	30.3	去勢	平茂勝	茂重波	544.0	69	7.6	5	A3	大崎市	大崎市	東京
4656	H26.6.19	30.0	雌	福栄	平茂勝	404.0	66	7.1	8	A5	加美町	大崎市	東京
4657	H26.6.23	29.7	去勢	金幸	平茂勝	511.0	76	7.8	9	A5	栗原市	栗原市	東京
4658	H26.6.23	31.8	雌	安平	糸秀	420.0	58	7.8	5	A4	栗原市	栗原市	東京
4659	H26.6.23	30.7	雌	百合茂	平茂勝	584.0	67	9.5	9	A5	栗原市	栗原市	東京
4660	H26.6.23	31.8	去勢	第1花国	福栄	521.5	65	8.2	6	A4	登米市	石巻市	仙台
4661	H26.6.23	29.4	雌	高栄	茂重波	380.5	52	7.6	9	A5	大崎市	石巻市	仙台
4662	H26.6.24	33.7	雌	平茂勝	神高福	441.0	52	8.3	6	A4	大崎市	大崎市	東京
4663	H26.6.24	33.9	去勢	照美	北国7の8	541.0	96	8.1	10	A5	涌谷町	美里町	東京
4664	H26.6.24	30.0	去勢	勝忠平	北国7の8	580.0	66	7.5	7	A4	美里町	美里町	東京
4665	H26.6.24	35.1	去勢	藤平茂(事業団)	奥茂	584.0	65	8.2	8	A5	角田市	美里町	東京
4666	H26.6.24	31.3	去勢	勝忠平	安福165の9	534.0	63	7.9	4	A3	栗原市	美里町	東京
4667	H26.6.24	30.9	去勢	国牽白清	平茂勝	519.0	82	8.1	11	A5	大崎市	涌谷町	東京
4668	H26.6.24	32.8	去勢	金幸	平茂勝	513.5	73	8.3	10	A5	大崎市	大崎市	仙台
4669	H26.6.24	30.9	去勢	福桜(宮崎)	安平	460.5	69	8.2	8	A5	大崎市	大崎市	仙台
4670	H26.6.24	30.2	去勢	勝忠平	安平	470.0	65	9.0	7	A4	加美町	大崎市	仙台
4671	H26.6.24	33.8	雌	紋次郎	糸光◆	468.0	69	9.0	5	A3	登米市	石巻市	仙台
4672	H26.6.24	34.2	雌	肥後桜	紋次郎	483.5	70	8.8	9	A5	蔵王町	石巻市	仙台
4673	H26.6.24	36.7	雌	安福栄	茂糸波	347.5	37	6.1	3	B2	白石市	石巻市	仙台
4674	H26.6.25	31.2	去勢	北国7の8	安美金	457.0	55	7.3	5	A3	東松島市	東松島市	東京
4675	H26.6.25	30.0	去勢	勝忠平	安平	669.0	76	10.1	11	A5	石巻市	石巻市	東京
4676	H26.6.25	29.1	雌	安平	隆桜	493.0	67	7.3	7	B4	登米市	石巻市	東京
4677	H26.6.25	29.6	去勢	平茂勝	北国7の8	563.0	67	7.8	9	A5	栗原市	大郷町	東京
4678	H26.6.25	30.6	去勢	第1花国	安平	507.5	92	9.6	10	A5	栗原市	石巻市	仙台
4679	H26.6.25	31.0	去勢	百合茂	神高福	629.0	101	9.0	12	A5	大郷町	大和町	仙台
4680	H26.6.25	30.0	去勢	北勝隆25	福栄	505.0	82	8.9	7	A4	大崎市	大郷町	仙台
4681	H26.6.25	30.6	去勢	福桜(宮崎)	福茂	533.0	76	10.1	10	A5	栗原市	大和町	仙台
4682	H26.6.25	28.9	去勢	福桜(宮崎)	糸秀	563.5	74	10.2	10	A5	栗原市	大和町	仙台
4683	H26.6.25	29.7	雌	百合茂	茂重波	535.0	56	10.4	6	A4	大崎市	大郷町	仙台
4684	H26.6.26	31.2	去勢	百合茂	茂勝	440.0	52	6.5	6	A4	登米市	登米市	東京
4685	H26.6.26	30.5	去勢	奥北茂	安平	491.0	71	7.0	6	A4	登米市	登米市	東京
4686	H26.6.26	32.8	去勢	金幸	平茂勝	483.0	67	7.1	5	A3	登米市	登米市	東京
4687	H26.6.26	30.0	去勢	平茂勝	第2波茂	581.0	79	9.6	10	A5	登米市	登米市	東京
4688	H26.6.26	33.1	雌	勝忠平	第5隼福	381.0	62	7.0	8	A5	栗原市	登米市	東京
4689	H26.6.26	32.2	去勢	平茂勝	神高福	581.5	65	8.5	5	A3	亘理町	蔵王町	仙台
4690	H26.6.27	30.9	去勢	勝忠平	平茂勝	489.0	98	8.7	10	A5	加美町	石巻市	東京
4691	H26.6.27	30.0	去勢	第1花国	平茂勝	498.0	54	7.1	7	A4	大崎市	東松島市	東京
4692	H26.6.27	29.5	去勢	忠富士	安平	571.0	68	8.5	10	A5	色麻町	石巻市	東京
4693	H26.6.27	29.8	去勢	安福久	大船7	456.0	69	7.3	9	A5	大崎市	石巻市	東京
4694	H26.6.27	31.6	去勢	平茂勝	菊谷	530.0	48	8.0	5	B4	亘理町	川崎町	東京
4695	H26.6.27	29.1	去勢	安平幸	平茂勝	455.0	53	7.2	6	A4	栗原市	角田市	東京
4696	H26.6.27	29.1	去勢	安福165の9	北国7の8	441.0	49	7.3	4	A3	登米市	角田市	東京
4697	H26.6.27	29.2	去勢	北国7の8	紋次郎	484.0	58	7.4	7	A4	登米市	角田市	東京
4698	H26.6.27	31.8	雌	平茂勝	安福165の9	414.0	64	7.6	8	A5	白石市	蔵王町	東京
4699	H26.6.30	29.4	去勢	平茂勝	紋次郎	419.0	64	7.1	7	A4	加美町	栗原市	東京
4700	H26.6.30	30.9	雌	第2平茂勝	紋次郎	444.0	57	8.9	8	A4	栗原市	栗原市	東京

茂洋枝肉成績一覧

H26.7.9 作成

宮城県畜産試験場

No.	販売日	出荷月齢	性別	母の父	母方祖父	枝肉重量	ロース芯面積	バラの厚さ	BMS No.	等級	産地	肥育地	出荷先
4701	H26.6.30	33.0	去勢	百合茂	茂勝	509.0	68	8.1	11	A5	登米市	登米市	東京
4702	H26.6.30	32.4	去勢	景東	紋次郎	530.0	55	7.4	7	B4	南三陸町	登米市	東京
4703	H26.6.30	33.7	去勢	平茂勝	北国7の8	534.0	58	7.2	8	A5	栗原市	登米市	東京
平均		30.8				486.8	63.6	8.0	7.7				

*1:事故のため枝肉の一部廃棄

種雄牛の血統は次のように色分けしています

茂金系	オレンジ
気高系	黄色
藤良系	水色
田尻系	ピンク
栄光系	緑

	頭数	枝肉重量	ロース芯面積	バラの厚さ	BMS No.	等級	頭数	比率	上物率
去勢	3,414	512.5	64.9	8.2	7.8	A5	2,555	54%	87%
雌	1,289	418.8	60.0	7.6	7.6	A4	1,398	30%	
全体	4,703	486.8	63.6	8.0	7.7	B5	27	1%	
						B4	101	2%	
他	622						622	13%	
計	4,703								

※出荷月齢24ヶ月未満、40ヶ月以上、枝肉重量が去勢350kg未満、雌300kg未満のデータは、除いています。

問い合わせ先: 宮城県畜産試験場 酪農肉牛部 肉牛チーム (TEL 0229-72-3101)

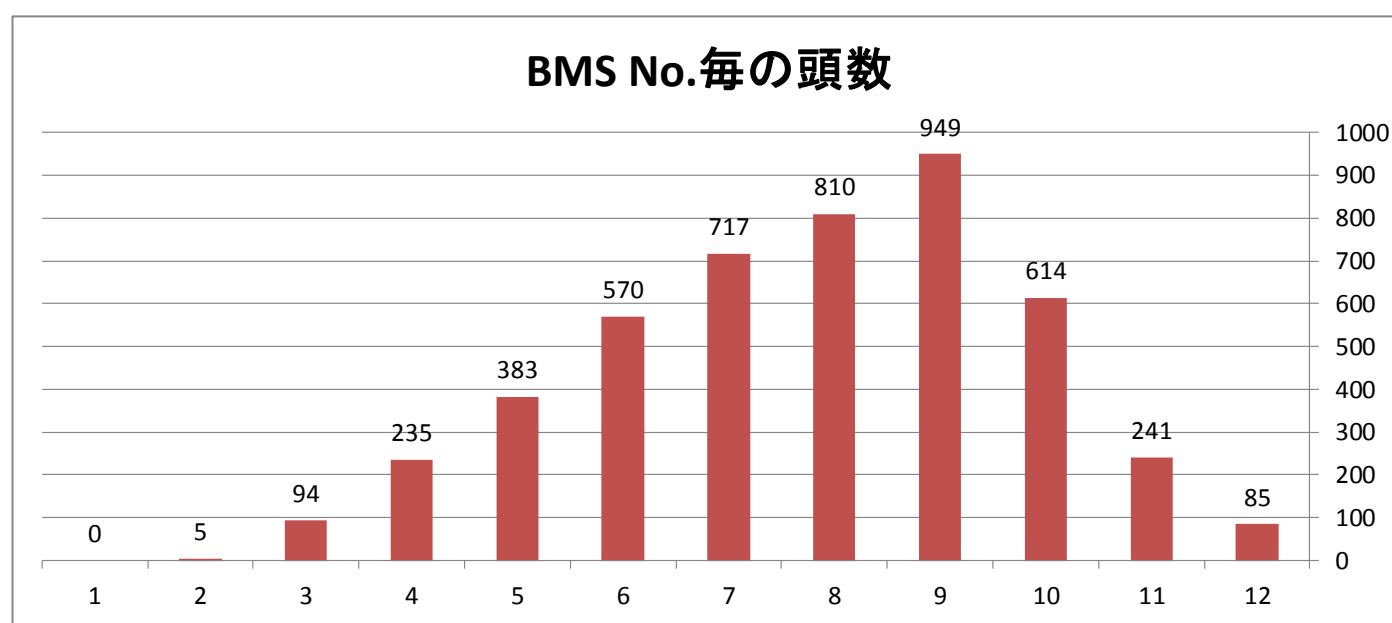

BMS	頭数	比率	
12	85	2%	57%
11	241	5%	
10	614	13%	
9	949	20%	
8	810	17%	36%
7	717	15%	
6	570	12%	
5	383	8%	
4	235	5%	7%
3	94	2%	
2	5	0%	0%
1	0	0%	0%
計	4,703	100%	100%