

注意: 当該情報は更新時点における情報です。最新情報は排出事業者が自らの責任として確認をしてください。

様式第3号

リサイクル等事業者情報

更新日 令和5年4月1日

会社名 鳥羽建設工業株式会社 事業所名称 扇町リサイクルセンター

所在地 〒 983-0034
仙台市宮城野区扇町3丁目6-6

TEL: 022-782-2930 FAX: 022-782-2950

Webサイト <http://www.toba-ken.com>

処理等の
連絡先 recycle@toba-ken.co.jp

全景・外観

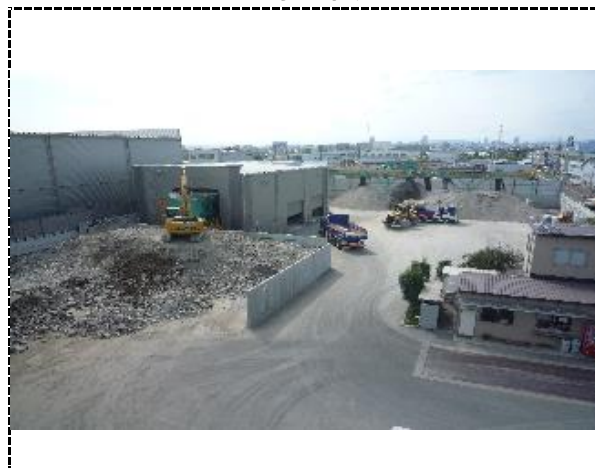

処理・リサイクル事業の特徴

- ・がれき類を破碎し再生路盤材として販売している。
- ・再生路盤材を製造するにあたり、アスファルト廃材を混入させないことにより、地中温度上昇による路盤支持力の低下を防止し、品質を確保している。
- ・戻り生コンを型枠に流し込み、乾燥後に破碎し再生路盤材として利活用している。

事業者から

企業経歴: 処理設備の稼働は年、解体工事業は年の実績がある。

得意分野: コンクリートからのリサイクル。

環境配慮: 施設敷地内の粉塵を抑える為、散水スプリンクラー等の設備を数多く設置し隣接事業所様への配慮をしている。

一言宣言: 再生砕石の品質が良いと評価されています。

受入物・処理後物（製品）の概要等

主な廃棄物・受入物の名称等	受入条件（大きさ・材質・汚れ等）	処理方法	主な処理後の用途・製品名（品質管理の基準等）
がれき類	100 c m角以内	破碎	R C 40-0路盤材
汚泥（生コンクリート残さ物）	戻り生コン限定	天日乾燥	R C 40-0路盤材

処理後残渣の概要等

状態・名称等	処理方法等

受入状況



主な処理後物・製品保管施設



注意: 当該情報は更新時点における情報です。最新情報は排出事業者が自らの責任として確認をしてください。

許可等の内容

産業廃棄物処分業

※印は、特記事項あり。詳しくは事業者にお尋ねください。

区 分		処理方式	品目・処理能力等
許可権者	仙台市	中間処分（破碎、天日乾燥）	ガラスくず・コンクリートくず及び陶磁器くず、がれき類（520 t /日）、汚泥20.1m ³ /日
優良認定	無		
許可番号	05420008616		

特別管理産業廃棄物処分業

※印は、特記事項あり。詳しくは事業者にお尋ねください。

区 分		処理方式	品目・処理能力等
許可権者			
優良認定	有 ・ 無		
許可番号			

産業廃棄物収集運搬業

※印は、特記事項あり。詳しくは事業者にお尋ねください。

区 分		処理方式	品目・処理能力等
許可権者	宮城県	積替え又は保管行為を除く	
優良認定	無		
許可番号	0400008616		
県外	東京都、青森県、秋田県、岩手県、山形県、福島県		

特別管理産業廃棄物収集運搬業

※印は、特記事項あり。詳しくは事業者にお尋ねください。

区 分		処理方式	品目・処理能力等
許可権者			
優良認定	有 ・ 無		
許可番号			
県外			

一般廃棄物処理業

※印は、特記事項あり。詳しくは事業者にお尋ねください。

区 分		事業の区分	品目・処理能力等
許可権者			
許可番号			
県外			

古物商

区 分	
許可権者	宮城県公安委員会
許可番号	第226号

環境関係の認証等

<input checked="" type="checkbox"/>	ISO 14001, 9001, 50001
<input type="checkbox"/>	みちのくEMS
<input type="checkbox"/>	エコアクション21

電子マニフェスト

<input checked="" type="checkbox"/>	電子マニフェスト対応
-------------------------------------	------------

情報開示状況

<input checked="" type="checkbox"/>	見学の受入
<input type="checkbox"/>	決算書の開示
<input type="checkbox"/>	さんぱいくん
<input type="checkbox"/>	優良さんぱいナビ