



様式第11号の2(第6条関係)

令和2年7月分 支出報告書

会派名： 自由民主党・県民会議

幹 事 長	経 理 責 任 者
	

経 費	内 訳	支出金額	按分率・備考
調査研究費	旅 費：支払証明書	¥39,168	
	会 費：高速代、会費	¥16,663	100%・2/3
	調査研究費 計	¥55,831	
研修費	費：		
	費：		
	研修費 計	¥0	
広聴広報費	費：		
	費：		
	広聴広報費 計	¥0	
要請陳情等活動費	費：		
	費：		
	要請陳情等活動費 計	¥0	
会議費	費：		
	費：		
	会議費 計	¥0	
資料作成費	費：		
	費：		
	資料作成費 計	¥0	
資料購入費	新聞費：	¥11,487	
	参考図書費：		
	資料購入費 計	¥11,487	
事務所費	事務所賃貸費：	¥36,000	50%
	光熱費：	¥10,725	50%
	事務所費 計	¥46,725	
事務費	通信費：	¥5,524	50%
	事務用品費：エプソン機リース代	¥1,650	50%
	事務費 計	¥7,174	
人件費	費：		
	費：		
	人件費 計	¥0	
合 計		¥121,217	

議員名 高 橋 宗 也



様式第11号の3 (第6条関係)

政務活動実績報告書 (政務活動記録簿)

会派名 自由民主党・県民会議
 議員名 高橋宗也

調査研究	●	研修		広聴広報		要請陳情		会議	
------	---	----	--	------	--	------	--	----	--

活動年月日	令和 2 年 7 月 2 日
支払額	576 円
移動距離	18 km

目的地		相手方等	所要時間	活動目的及び活動内容
市町村名等	場所 (会場等)			
東松島市矢本地区	市役所	市職員	45分	新型コロナウイルス対策関連打ち合わせ

(注) 移動距離は、自家用自動車で政務活動を行った場合に記載すること。

様式第11号の3 (第6条関係)

政務活動実績報告書(政務活動記録簿)

会派名 自由民主党・県民会議
 議員名 高橋宗也

調査研究	●	研修		広聴広報		要請陳情		会議	
------	---	----	--	------	--	------	--	----	--

活動年月日	令和 2 年 7 月 4 日
支払額	576 円
移動距離	18 km

目的地		所要時間	相手方等	活動目的及び活動内容
市町村名等	場所(会場等)			
東松島市矢本地区	地区センター	60分	地区コミュニティ役員	地区コミュニティ事業打ち合わせ

(注) 移動距離は、自家用自動車で政務活動を行った場合に記載すること。

様式第11号の3 (第6条関係)

政務活動実績報告書 (政務活動記録簿)

会派名 自由民主党・県民会議
 議員名 高橋宗也

調査研究	●	研修		広聴広報		要請陳情		会議	
------	---	----	--	------	--	------	--	----	--

活動年月日	令和 2 年 7 月 5 日
支払額	384 円
移動距離	12 km

目的地		所要時間	相手方等	活動目的及び活動内容
市町村名等	場所 (会場等)			
東松島市鳴瀬地区	地区センター	45分	コミュニティ役員	地区コミュニティ事業に関する打ち合わせ

(注) 移動距離は、自家用自動車で政務活動を行った場合に記載すること。

様式第11号の3 (第6条関係)

政務活動実績報告書(政務活動記録簿)

会派名 自由民主党・県民会議
 議員名 高橋宗也

調査研究	研修	広聴広報	要請陳情	会議
●				

活動年月日	令和 2 年 7 月 7 日
支払額	2,176 円 移動距離 68 km

目的地		所要時間	相手方等	活動目的及び活動内容
市町村名等	場所(会場等)			
仙台市青葉区	県議会	60分	県職員	観光交流関係事業打ち合わせ

(注) 移動距離は、自家用自動車で政務活動を行った場合に記載すること。

様式第11号の3 (第6条関係)

政務活動実績報告書(政務活動記録簿)

調査 研究	●	研修		広職 広報		要請 陳情		会議	
----------	---	----	--	----------	--	----------	--	----	--

会 派 名 自由民主党・県民会議
 議 員 名 高橋宗也

活動年月日	令和 2 年 7 月 8 日
支 払 額	2,176 円
	移動距離 68 km

目的地		相手方等	所要時間	活動目的 及び 活動内容
市町村名等	場 所 (会場等)			
仙台市青葉区	県議会	県職員	90分	新型コロナウイルス感染症対策関連打ち合わせ

(注)

様式第11号の3 (第6条関係)

政務活動実績報告書 (政務活動記録簿)

会派名 自由民主党・県民会議
 議員名 高橋宗也

調査研究	●	研修		広聴広報		要請陳情		会議	
------	---	----	--	------	--	------	--	----	--

活動年月日	令和 2 年 7 月 9 日
支払額	896 円
移動距離	28 km

市町村名等	目的地		所要時間	相手方等	活動目的及び活動内容
	場所 (会場等)				
石巻市石巻地区	合同庁舎		60分	県職員	復興事業について打ち合わせ
東松島市矢本地区	市役所		60分	市職員	復興事業について打ち合わせ

(注) 移動距離は、自家用自動車で政務活動を行った場合に記載すること。

様式第11号の3 (第6条関係)

政務活動実績報告書 (政務活動記録簿)

調査 研究	研修	広聴 広報	要請 陳情	会議
●				

会 派 名 自由民主党・県民会議
議 員 名 高橋宗也

活動年月日	令和 2 年 7 月 10 日
支 払 額	3,008 円
移動距離	94 km

目的地		所要時間	相手方等	活動目的 及び 活動内容
市町村名等	場 所 (会場等)			
東松島市矢本地区	市役所	60分	市職員	移住定住促進政策打ち合わせ
石巻市石巻地区	警察署	60分	県職員	交通安全施設関係打ち合わせ
仙台市青葉区	県議会	60分	県職員	新型コロナウイルス対策関係打ち合わせ

(注) 移動距離は、自家用自動車で政務活動を行った場合に記載すること。

様式第11号の3 (第6条関係)

政務活動実績報告書(政務活動記録簿)

会派名 自由民主党・県民会議
 議員名 高橋宗也

調査研究	●	研修		広職広報		要請陳情		会議	
------	---	----	--	------	--	------	--	----	--

活動年月日	令和 2 年 7 月 11 日
支払額	384 円
移動距離	12 km

目的地		相手方等	所要時間	活動目的及び活動内容
市町村名等	場所(会場等)			
東松島市鳴瀬地区	漁業施設	漁業者	60分	漁業施設の復興について打ち合わせ

(注) 移動距離は、自家用自動車で政務活動を行った場合に記載すること。

様式第11号の3 (第6条関係)

政務活動実績報告書 (政務活動記録簿)

調査研究	●	研修		広聴広報		要請陳情		会議	
------	---	----	--	------	--	------	--	----	--

会派名 自由民主党・県民会議
 議員名 高橋宗也

活動年月日	令和 2 年 7 月 13 日
支払額	2,752 円
移動距離	86 km

目的地		所要時間	相手方等	活動目的及び活動内容
市町村名等	場所 (会場等)			
仙台市青葉区	県議会	60分	副知事、県職員、市長、 県議	石巻港整備促進関係県要望
東松島市矢本地区	市役所	45分	市職員	復興事業打ち合わせ

(注) 移動距離は、自家用自動車で政務活動を行った場合に記載すること。

様式第11号の4(第6条関係)

政務活動実績報告書(政務活動記録簿)

会派名	自由民主党・県民会議
参加議員名	守屋守武・佐々木賢司・渡辺勝幸・遠藤隼人・庄田圭佑・高橋宗也・村上久仁・櫻井正人・瀬戸健治郎・八島利美・伊藤吉浩・わたなべ拓・渡邊重益・福井崇正・柏佑賢

調査研究	研修	広聴広報	要請陳情	会議
✓				

活動年月日	令和 2 年 7 月 14 日 ~ 令和 2 年 7 月 15 日 ①
移動手段	一般交通・ <u>自家用車</u>
支払額	1,472 円
移動距離	46 km

活動日	目的地	所要時間 又は 時間帯	相手方等	活動目的 及び 活動内容
	市町村名等 場所(会場等)			
7月14日	東松島市 不 航空自衛隊 松島基地	1.5時間	航空自衛官	航空自衛隊松島基地の沿革と職務について。また東日本大震災時と震災後の活動や津波対策等活動内容の報告。ブルーインパルスやヘリについて見学。
7月14日	東松島市 新井 東松島市宮 野森小学校	45分	市教育委員会 職員	宮野森小学校の建物の見学と教育環境の視察。開放的な環境での生徒の学びについて先生から報告。震災後の子どもたちの学びについて意見交換。
7月14日	東松島市 新井 奥松島レー ンホテル	1時間	東松島市長 渥美 巖氏	1, 被災移転元地活用「令和の果樹の花里づくり事業」について 2, JR仙石線矢本駅周辺避難施設の整備について 3, 私立高等学校誘致のねらいについての3点を渥美市長から紹介、報告。県との連携について意見交換。
7月15日	東松島市 宮戸 東松島市宮 戸地区	1時間	(株)奥松島 公社職員	1, 宮城オルレ奥松島コースについて 2, 観光交流事業の状況について。現地視察及び意見交換
7月15日	東松島市 大塩 防災拠点備 蓄基地	40分	東松島市長 渥美 巖氏	東松島市防災拠点備蓄倉庫の視察と意見交換。災害の頻発、感染症の拡大もあつたなかで、防災備蓄の県レベル、広域レベルでの費用分担など、持続的発展と維持管理の軽減が必要。
7月15日	東松島市 小野 日本ウエルネ ス宮城高校	1時間	副校長 氏	学校の概要と施設について。学校の方針及び今後の計画について。今年度新設された私立の学校について調査視察。体育を通じた人格形成を目的とし、東松島市民に寄り添った活動を展開しているなど報告。全寮制で部活や勉強に励んでいるなど。

(注) 支払額は、支払証明書に計上した金額、移動距離は、全行程のうち自家用自動車を利用した距離を記載すること。

様式第11号の3 (第6条関係)

政務活動実績報告書(政務活動記録簿)

調査 研究	研修	広聴 広報	要請 陳情	会議
●				

会 派 名 自由民主党・県民会議
議 員 名 高橋宗也

活動年月日	令和 2 年 7 月 15 日
支 払 額	2,944 円
移動距離	92 km

(7/14 ~ 7/15) ②

市町村名等	目的地		所要時間	相手方等	活動目的及び活動内容
	場 所 (会場等)				
松島町	ホテル		60分	町長、県職員、市職員ほか	特別名勝松島をきれいにする会に出席、関係者と意見交換
東松島市矢本地区	市役所		60分	市長、県職員、市職員	災害協定締結式に出席、関係者と意見交換

(注) 移動距離は、自家用自動車で政務活動を行った場合に記載すること。

様式第11号の3 (第6条関係)

政務活動実績報告書(政務活動記録簿)

調査研究	研修	広報広報	要請陳情	会議
●				

会派名 自由民主党・県民会議
 議員名 高橋宗也

活動年月日	令和 2 年 7 月 16 日
支払額	1,024 円 移動距離 32 km

市町村名等	目的地		所要時間	相手方等	活動目的及び活動内容
	場所(会場等)				
東松島市矢本地区	市役所		60分	県職員、市長、市職員	防災備蓄整備及び維持管理について関係者と意見交換
東松島市矢本地区	防災施設		60分	県職員、市長、市職員	防災施設現地調査、関係者と意見交換

(注) 移動距離は、自家用自動車で政務活動を行った場合に記載すること。

様式第11号の3 (第6条関係)

政務活動実績報告書(政務活動記録簿)

調査研究	研修	広聴広報	要請陳情	会議
●				

会派名 自由民主党・県民会議
 議員名 高橋宗也

活動年月日	令和 2 年 7 月 17 日
支払額	3,904 円 移動距離 122 km

目的地		所要時間	相手方等	活動目的及び活動内容
市町村名等	場所(会場等)			
仙台市青葉区	県議会	60分	県職員	新型コロナウイルス感染症対策関係打ち合わせ
東松島市矢本地区	海浜公園	45分	復興大臣、市長、県職員、市職員	復興現地調査、関係者と意見交換
東松島市鳴瀬地区	障がい者雇用施設	60分	復興大臣、市長、県職員、市職員	復興現地調査、関係者と意見交換
東松島市矢本地区	事業所	60分	市職員、商業事業者	新型コロナウイルス感染症対策関係打ち合わせ

(注) 移動距離は、自家用自動車で政務活動を行った場合に記載すること。

様式第11号の3 (第6条関係)

政務活動実績報告書(政務活動記録簿)

会派名 自由民主党・県民会議
 議員名 高橋宗也

調査研究	研修	広聴広報	要請陳情	会議
●				

活動年月日	令和 2 年 7 月 18 日
支払額	832 円
移動距離	26 km

目的地		所要時間	相手方等	活動目的及び活動内容
市町村名等	場所(会場等)			
東松島市鳴瀬地区	観光交流施設	90分	市長、市職員、観光交流事業者	観光交流振興について意見交換
東松島市鳴瀬地区	復興道路現場	30分	復興事業者	復興事業打ち合わせ

(注) 移動距離は、自家用自動車で政務活動を行った場合に記載すること。

様式第11号の3 (第6条関係)

政務活動実績報告書(政務活動記録簿)

会派名 自由民主党・県民会議
 議員名 高橋宗也

調査研究	研修	広聴広報	要請陳情	会議
●				

活動年月日	令和 2 年 7 月 19 日
支払額	576 円
移動距離	18 km

目的地		所要時間	相手方等	活動目的及び活動内容
市町村名等	場所(会場等)			
東松島市鳴瀬地区	観光交流施設	45分	地区コミュニティ役員、観光交流事業者	地場産品販売について打ち合わせ
東松島市矢本地区	運動公園	120分	市長、私学関係者	私学振興について打ち合わせ

(注) 移動距離は、自家用自動車で行った場合に記載すること。

様式第11号の3 (第6条関係)

政務活動実績報告書 (政務活動記録簿)

調査研究	●	研修		広聴広報		要請陳情		会議	
------	---	----	--	------	--	------	--	----	--

会派名 自由民主党・県民会議
 議員名 高橋宗也

活動年月日	令和 2 年 7 月 23 日
支払額	2,176 円
移動距離	68 km

市町村名等	目的地		所要時間	相手方等	活動目的及び活動内容
	場所 (会場等)				
東松島市矢本地区	地区センター		60分	地区コミュニティ役員	地区コミュニティ事業打ち合わせ
東松島市鳴瀬地区	防災体験施設		120分	市長、市議、県議、地域住民	心の復興関連行事に参加、関係者と意見交換

(注) 移動距離は、自家用自動車で政務活動を行った場合に記載すること。

様式第11号の3 (第6条関係)

政務活動実績報告書(政務活動記録簿)

会派名 自由民主党・県民会議
 議員名 高橋宗也

調査 研究	研修	広聴 広報	要精 陳情	会議
●				

活動年月日	令和 2 年 7 月 24 日
支払額	576 円 移動距離 18 km

目的地		所要時間	相手方等	活動目的 及び 活動内容
市町村名等	場所 (会場等)			
東松島市矢本地区	運動公園	60分	体育協会関係者	体育振興について打ち合わせ

(注) 移動距離は、家用自動車で政務活動を行った場合に記載すること。

様式第11号の3 (第6条関係)

政務活動実績報告書(政務活動記録簿)

会 派 名 自由民主党・県民会議
 議 員 名 高橋宗也

調査 研究	研修	広報 広報	要請 陳情	会議
●				

活動年月日	令和 2 年 7 月 26 日
支 払 額	576 円 移動距離 18 km

目的地		所要時間	相手方等	活動目的 及び 活動内容
市町村名等	場 所 (会場等)			
東松島矢本地 区	地区センター	60分	地区コミュニティ役員	地区コミュニティ事業打ち合わせ

(注) 移動距離は、家用自動車で政務活動を行った場合に記載すること。

様式第11号の3 (第6条関係)

政務活動実績報告書(政務活動記録簿)

会派名 自由民主党・県民会議

議員名 高橋宗也

調査研究	●	研修		広聴広報		要請陳情		会議	
------	---	----	--	------	--	------	--	----	--

活動年月日	令和 2 年 7 月 27 日
支払額	1,472 円
	移動距離 46 km

目的地		所要時間	相手方等	活動目的及び活動内容
市町村名等	場所(会場等)			
東松島市鳴瀬地区	市役所	60分	市職員	復興関係打ち合わせ
東松島市矢本地区	市役所	60分	市長、市職員、自動車関係会社	防災協定締結式に出席、関係者と意見交換
東松島市矢本地区	ホール	60分	市長、市議、市職員、漁協役員	漁業振興協議会総会に出席、関係者と意見交換

(注) 移動距離は、自家用自動車で政務活動を行った場合に記載すること。

様式第11号の3 (第6条関係)

政務活動実績報告書(政務活動記録簿)

会派名 自由民主党・県民会議
 議員名 高橋宗也

調査研究	研修	広聴広報	要請陳情	会議
●				

活動年月日	令和 2 年 7 月 28 日
支払額	576 円 移動距離 18 km

市町村名等	目的地		所要時間	相手方等	活動目的及び活動内容
	場所(会場等)				
東松島市矢本地区	一般社団法人事務所		120分	一般社団法人職員	復興政策、防災政策、SDGs推進等について意見交換

(注) 移動距離は、家用自動車で政務活動を行った場合に記載すること。

様式第11号の3 (第6条関係)

政務活動実績報告書(政務活動記録簿)

会 派 名 自由民主党・県民会議
 議 員 名 高橋宗也

調査 研究	研修	広聴 広報	要請 陳情	会議
●				

活動年月日	令和 2 年 7 月 29 日
支 払 額	640 円
	移動距離 20 km

目的地		所要時間	相手方等	活動目的 及び 活動内容
市町村名等	場 所 (会場等)			
東松島市矢本 地区	市民センター	5 時間	市長、市議、県職員、市 職員	県土木要望及び現地調査に参加、関係者と意見交換

(注) 移動距離は、家用自動車で政務活動を行った場合に記載すること。

様式第11号の3 (第6条関係)

政務活動実績報告書(政務活動記録簿)

調査 研究	研修	広聴 広報	要請 陳情	会議
●				

会 派 名 自由民主党・県民会議
議 員 名 高橋宗也

活動年月日	令和 2 年 7 月 30 日
支 払 額	2,624 円 移動距離 82 km

市町村名等	目的地		所要時間	相手方等	活動目的 及び 活動内容
	場 所 (会場等)				
東松島市矢本地区	公園		60分	市長、県職員、県議	建設企業委員会合同現地調査に参加、関係者と意見交換
東松島市鳴瀬地区	漁港		60分	市長、県職員、県議	建設企業委員会合同現地調査に参加、関係者と意見交換
石巻市石巻地区	公園整備地		60分	県職員、県議	建設企業委員会合同現地調査に参加、関係者と意見交換
石巻市石巻地区	橋梁整備地		45分	県職員、県議	建設企業委員会合同現地調査に参加、関係者と意見交換

(注) 移動距離は、自家用自動車で政務活動を行った場合に記載すること。

様式第11号の3 (第6条関係)

政務活動実績報告書(政務活動記録簿)

調査 研究	研修	広聴 広報	要請 陳情	会議
●				

会 派 名 自由民主党・県民会議
議 員 名 高橋宗也

活動年月日	令和 2 年 7 月 31 日
支 払 額	6,848 円 移動距離 214 km

目的地		所要時間	相手方等	活動目的 及び 活動内容
市町村名等	場 所 (会場等)			
仙台市宮城野区	中央卸売市場	4 5 分	市場関係者	流通視察調査関係打ち合わせ
丸森町耕野	国道349復旧現場	6 0 分	県職員、県議	建設企業委員会合同現地調査に参加、関係者と意見交換
丸森町筆甫	地方道災害復旧現場	6 0 分	県職員、県議	建設企業委員会合同現地調査に参加、関係者と意見交換
仙台市青葉区	県議会	6 0 分	観光振興関係者、県職員、県議	観光交流振興、空港利用拡大について関係者と意見交換

(注) 移動距離は、家用自動車で政務活動を行った場合に記載すること。

様式第12号(第6条関係)

領収書等添付票

経費	調査研究費	按分率	
整理番号	/ - /	政務活動費支出額	¥13,330
領収書その他の証拠書類の添付欄		有料道路料金	

高速道路利用料金

ご利用ありがとうございます。
利用証明書



料金所(自) 鳴瀬奥松島本線
料金所(至) 仙台東

20年 7月 7日
13時51分

通行料金 ¥1,080-
(ETCクレジット)

車種 1

取扱番号
A25007-070661-915135 (確)

※通行料金は消費税率10%対象です。
※本利用証明書はETC利用照会サービスで印字されたものです。

ご利用ありがとうございます。
利用証明書

宮城県道路公社

料金所(自) 仙台東
料金所(至) 鳴瀬奥松島本線

20年 7月 7日
18時 0分

通行料金 ¥1,080-
(ETCクレジット)

車種 1

取扱番号
A25007-070661-916034 (確)

※通行料金は消費税率10%対象です。
※本利用証明書はETC利用照会サービスで印字されたものです。

ご利用ありがとうございます。
利用証明書



料金所(自) 鳴瀬奥松島本線
料金所(至) 仙台東

20年 7月 8日
11時25分

通行料金 ¥1,080-
(ETCクレジット)

車種 1

取扱番号
A26007-084882-982533 (確)

※通行料金は消費税率10%対象です。
※本利用証明書はETC利用照会サービスで印字されたものです。

046

ご利用ありがとうございます。
利用証明書

宮城県道路公社

料金所(自) 仙台東
料金所(至) 鳴瀬奥松島本線

20年 7月 8日
17時21分

通行料金 ¥1,080-
(ETCクレジット)

車種 1

取扱番号
A26007-084882-984133 (確)

※通行料金は消費税率10%対象です。
※本利用証明書はETC利用照会サービスで印字されたものです。

ご利用ありがとうございます。
利用証明書



料金所(自) 鳴瀬奥松島本線
料金所(至) 仙台東

20年 7月13日
8時22分

通行料金 ¥1,080-
(ETCクレジット)

車種 1

取扱番号
A26007-134882-984938 (確)

※通行料金は消費税率10%対象です。
※本利用証明書はETC利用照会サービスで印字されたものです。

ご利用ありがとうございます。
利用証明書

宮城県道路公社

料金所(自) 仙台東
料金所(至) 鳴瀬奥松島本線

20年 7月13日
15時14分

通行料金 ¥1,080-
(ETCクレジット)

車種 1

取扱番号
A26007-134882-985539 (確)

※通行料金は消費税率10%対象です。
※本利用証明書はETC利用照会サービスで印字されたものです。

046

046

ご利用ありがとうございます。
利用証明書
宮城県道路公社

料金所(自) 松島海岸
料金所(至) 鳴瀬奥松島本線

20年 7月15日
14時46分

通行料金 ¥460-
(ETCクレジット)

車種 1

取扱番号
A26007-154882-987939 (確)

※通行料金は消費税率10%対象です。
※本利用証明書はETC利用照会サービスで印字されたものです。

ご利用ありがとうございます。
利用証明書
NEXCO 東日本

料金所(自) 鳴瀬奥松島本線
料金所(至) 仙台東

20年 7月17日
9時10分

通行料金 ¥1,080-
(ETCクレジット)

車種 1

取扱番号
A27007-170214-750330 (確)

※通行料金は消費税率10%対象です。
※本利用証明書はETC利用照会サービスで印字されたものです。

ご利用ありがとうございます。
利用証明書
宮城県道路公社

料金所(自) 仙台東
料金所(至) 鳴瀬奥松島本線

20年 7月17日
12時1分

通行料金 ¥1,080-
(ETCクレジット)

車種 1

取扱番号
A27007-170214-751833 (確)

※通行料金は消費税率10%対象です。
※本利用証明書はETC利用照会サービスで印字されたものです。

046

ご利用ありがとうございます。
利用証明書
NEXCO 東日本

料金所(自) 鳴瀬奥松島本線
料金所(至) 仙台港北

20年 7月31日
9時51分

通行料金 ¥870-
(ETCクレジット)

車種 1

取扱番号
A28007-315717-270736 (確)

※通行料金は消費税率10%対象です。

ご利用ありがとうございます。
利用証明書
NEXCO 東日本

料金所(自) 仙台東
料金所(至) 山元

20年 7月31日
11時32分

通行料金 ¥1,160-
(ETCクレジット)

車種 1

取扱番号
A28007-315717-271635 (確)

※通行料金は消費税率10%対象です。
※本利用証明書はETC利用照会サービスで印字されたものです。

ご利用ありがとうございます。
利用証明書
NEXCO 東日本

料金所(自) 山元南スマート
料金所(至) 名取

20年 7月31日
15時52分

通行料金 ¥1,120-
(ETCクレジット)

車種 1

取扱番号
A28007-315717-272039 (確)

※通行料金は消費税率10%対象です。
※本利用証明書はETC利用照会サービスで印字されたものです。

ご利用ありがとうございます。
利用証明書
宮城県道路公社

料金所(自) 仙台東
料金所(至) 鳴瀬奥松島本線

20年 7月31日
17時44分

通行料金 ¥1,080-
(ETCクレジット)

車種 1

取扱番号
A28007-315717-273037 (確)

※通行料金は消費税率10%対象です。
※本利用証明書はETC利用照会サービスで印字されたものです。

様式第12号(第6条関係)

領収書等添付票

経費	調査研究費	按分率	3分の2
整理番号	2	政務活動費支出額	3,333
領収書その他の証拠書類の添付欄			
東松島市漁業振興協議会令和2年通常総会会費 5,000円×2/3 ④			

議長之印

領 収 証 書

令和2年7月27日

宮城県議会議員 高橋 宗也 様

— 金 5, 0 0 0 円 也 —

但し、東松島市漁業振興協議会令和2年度通常総会会費として、上記金額を領収いたしました。

東松島市漁業振興協議会
会長 山内 良裕



(注) 按分による支出がある場合は、所定の欄に按分率及び政務活動費の支出額を記載し、余白に按分率の積算根拠を記載すること。

様式第12号(第6条関係)

領収書等添付票

経費	資料購入費	按分率	100%
整理番号	/	政務活動費支出額	¥9,600
領収書その他の証拠書類の添付欄		(7月分)	
河北新報購入代	3600	(河北新報 3,400. 石巻日々 200)	
日本経済新聞代	4000		
石巻日々新聞代	2000		
16 02-07-01		*2,000	ヒビシンフアン
17 02-07-10		*4,000	シンフアンタイ
23 02-07-27		*3,600	カホクシンホウタイ

(注) 按分による支出がある場合は、所定の欄に按分率及び政務活動費の支出額を記載し、余白に按分率の積算根拠を記載すること。

様式第12号(第6条関係)

領収書等添付票

経費	資料購入費	按分率	100%																
整理番号	2	政務活動費支出額	1,887																
領収書その他の証拠書類の添付欄																			
<p>公明新聞購入代6月分 1,887円</p> <p style="text-align: center;">新聞購読料 領収証</p> <p>高橋 宗也 様</p> <p>ご購入ありがとうございます。 下記金額を正に領収いたしました。</p> <p>2020年6月分 領収日 7月10日</p> <p style="text-align: right;">領収金額 ¥1,887</p> <table border="1" style="width: 100%; border-collapse: collapse;"> <thead> <tr> <th>品名</th> <th>定価(税込)</th> <th>数量</th> <th>金額</th> </tr> </thead> <tbody> <tr> <td> </td> <td> </td> <td> </td> <td> </td> </tr> </tbody> </table> <p style="text-align: center;">その他購読料等 領収証</p> <table border="1" style="width: 100%; border-collapse: collapse;"> <thead> <tr> <th>品名</th> <th>定価(税込)</th> <th>数量</th> <th>金額</th> </tr> </thead> <tbody> <tr> <td>公明新聞※</td> <td>1,887</td> <td>1</td> <td>1,887</td> </tr> </tbody> </table> <p>※は軽減税率対象品目です。 (10%対象 0) (8%対象 1,887)</p> <p>販売店 佐々木 和弘 住所 石巻市築山1-9-21 TEL 0225-21-2532 FAX 0225-21-2557</p> <p>お申込No. 04031-25889(569)</p> <div style="text-align: right;">  </div>				品名	定価(税込)	数量	金額					品名	定価(税込)	数量	金額	公明新聞※	1,887	1	1,887
品名	定価(税込)	数量	金額																
品名	定価(税込)	数量	金額																
公明新聞※	1,887	1	1,887																

(注) 按分による支出がある場合は、所定の欄に按分率及び政務活動費の支出額を記載し、余白に按分率の積算根拠を記載すること。

様式第12号(第6条関係)

領収書等添付票

使途項目	事務所費	按分率	2分の1
整理番号	1	政務活動費支出額	36,000
領収書その他の証拠書類の添付欄			
事務所賃貸(7月分) 72,000円×1/2			

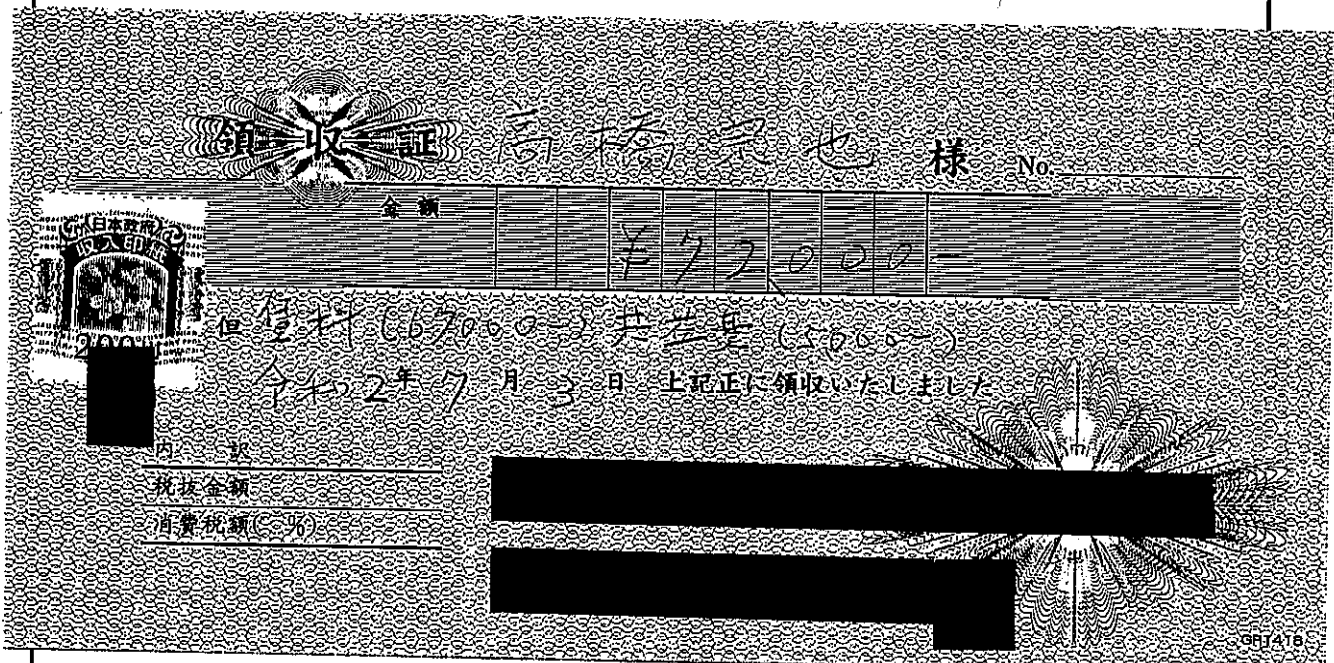

(注) 按分による支出がある場合は、所定の欄に按分率及び政務活動費の支出額を記載し、余白に按分率の積算根拠を記載すること。

様式第12号(第6条関係)

領収書等添付票

経費	事務所費	按分率	2分の1
整理番号	2	政務活動費支出額	9,725
領収書その他の証拠書類の添付欄			

電気料金 (7月分) 19,451円×1/2

電気料金振替払込請求書兼受領証(振込金兼手数料受領書)

口座記号 番号	02290-9- 950001	加入者名	東北電力株式会社		
払込 金額	¥ 1 9 4 5 1	消費税等相当額(再掲) 円	1768	延滞利息(再掲) 円	
令和 2年 7月分	お客様番号 0542140312b1150b				
支払期日	回数 営業所 市町村 町字 街区 住居 枝別				
令和 2年 8月11日	高橋 宗也様				
支払期日を過ぎてお支払いいただいた場合は、原則として、年10% (1日あたり約0.03%) の延滞利息を、次回の電気料金に加算してご請求させていただきます。					
別	契約種別	金額 円	消費税等相当額(再掲)	他料費調整額(再掲)	停電割引額(再掲)
0	従量灯B	13178	1198	-508	
1	低圧電力	6273	570	-102	

上記金額を受領いたしました。

 東北電力株式会社

金額を訂正したもの、収納印のないものは無効です。
また、小切手不渡りの場合も無効です。

(お客様さま控)

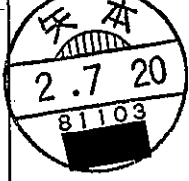
収入 印紙	
----------	--

本証により集金員が収納することはありません。

(注) 按分による支出がある場合は、所定の欄に按分率及び政務活動費の支出額を記載し、余白に按分率の積算根拠を記載すること。

様式第12号(第6条関係)

領収書等添付票

経費	事務所費	按分率	2分の1
整理番号	3	政務活動費支出額	1,000
領収書その他の証拠書類の添付欄			
ガス代(7月分) 2,000円×0.5			

コード 00506-006

LPガス検針票・領収書 2020年07月分

2020年07月20日発行

氏名 高橋宗也 様

今回指針	20/07/20	9.2	前回繰越額	0
前指針	20/06/19	8.6	御入金額	0
今回使用量		0.6	当月上額	0
前回使用量		0.6	当月ガス代	2,000
			領収金額	2,000
			御請求合計	0

株式会社 零石
東松島市矢本字河戸18-5
TEL 0225-82-2626
FAX 0225-83-2818

領収印

日付	項目	数量	金額
お取引明細			

当月ガス料金内訳	
基本料金	1,500
従量料金	318
消費税	182
当月ガス代	2,000

LPガスは環境にやさしい
エネルギーです

引渡
引取

最終配送 19/02/19 交換指針 0.0 設置容器 20 Kg× 2

(注) 按分による支出がある場合は、所定の欄に按分率及び政務活動費の支出額を記載し、余白に按分率の積算根拠を記載すること。

様式第 1 2 号 (第6条関係)

領収書等添付票

経費	事務費	按分率	1/2
整理番号	/	政務活動費支出額	¥5,524

領収書その他の証拠書類の添付欄

携帯電話料金 (5月分) 9659
 ipad 1390
 計 11049 ×1/2

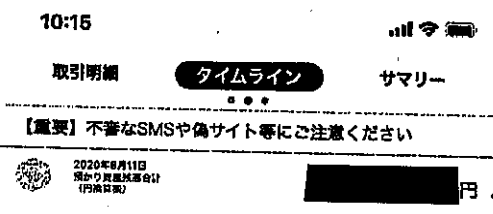

8/09 am 2020/08/11 カドのお引落とし予定日です。 >
 前回ログイン: 8月4日 12:00



7/08 am 2020/07/10 カドのお引落とし予定日です。 >



6/08 am 2020/06/10 カドのお引落とし予定日です。 >



(注) 按分による支出がある場合は、所定の欄に按分率及び政務活動費の支出額を記載し、余白に按分率の積算根拠を記載すること。

発行年月日 DATE OF ISSUE 2020年 6月 3日



お知らせ INFORMATION

- auをご利用のお客さまへ
 - ・「au WALLET」「au Wowma!」は2020年5月以降「au PAY」ブランドへ統合されました
 - ・今後KDDIが付与するポイントは「Pontaポイント」となります
- お問い合わせ窓口は継続している場合がございます
サポートページもぜひご利用ください（「au サポート」で検索）

KDDIをご利用いただきまして誠にありがとうございます。

ご利用年月 BILLING PERIOD	2020年 5月
振替日(注1) DUE DATE	ご利用クレジット会社の 規約に基づく振替日
ご利用料金 TOTAL AMOUNT DUE	円
クレジットカード番号 CREDIT CARD No.	
ご請求コード CUSTOMER CODE	0235335159

(注1)
ご利用料金はクレジット会社からのご請求となります。
なお、クレジットカード会社からご指定のクレジットカードでお支払いができない旨の
通知を受けた場合は、後日窓口払い請求書（払込用紙）をお送りいたしますのでお支払
期日までにコンビニエンスストア等でお支払いいただきますようお願いいたします。

サービス別ご利用料金

a.u.電話料金 (内訳)	円 9,659円 1,390円
a.u.機器代金	円
a.u.かんたん決済利用料	円
※うち消費税等 10%対象 (課税対象額は 円でした。)	円
※a.u.合計台数	台

お問い合わせ先

お客さまセンター

受付時間 9:00~20:00 (年中無休)

◆ a.u.携帯電話から 局番なし 157 (無料)

◆ 一般電話から 077-7-111 (無料)

様式第12号(第6条関係)

領収書等添付票

経費	事務費	按分率	2分の1
整理番号	2	政務活動費支出額	1,650
領収書その他の証拠書類の添付欄			

複合機賃貸料7月分 3,300円×0.5

領 収 書

2年7月29日

高橋宗也 様

金額									
			¥	3	3	0	0		

但し 複合機賃貸料7月分

内訳

現金	
小切手	
相殺	

伝票No.

上記金額正に領収致しました

収 入
印 紙



本・文具・総合事務機

株式会社 **おのり**〒981-0503宮城県栗原市矢本字栄町
TEL (0225) 82-2309・FAX (0225) 82-8505

(注) 按分による支出がある場合は、所定の欄に按分率及び政務活動費の支出額を記載し、余白に按分率の積算根拠を記載すること。

支 払 証 明 書

経 費 01 調査研究費

(単位:円)

支払年月日	支払額(円)	支払先/目的地	用途/ 移動距離(km)	備 考
令和 2 年 7 月 1 日				
令和 2 年 7 月 2 日	576 円	東松島市矢本地区	18km	帰宅後の活動
令和 2 年 7 月 3 日				
令和 2 年 7 月 4 日	576 円	東松島市矢本地区	18km	
令和 2 年 7 月 5 日	384 円	東松島市鳴瀬地区	12km	
令和 2 年 7 月 6 日				
令和 2 年 7 月 7 日	2,176 円	仙台市青葉区	68km	
令和 2 年 7 月 8 日	2,176 円	仙台市青葉区	68km	
令和 2 年 7 月 9 日	896 円	石巻市石巻地区 東松島市矢本地区	28km	
令和 2 年 7 月 10 日	3,008 円	東松島市矢本地区 石巻市石巻地区 仙台市青葉区	94km	
令和 2 年 7 月 11 日	384 円	東松島市鳴瀬地区	12km	
令和 2 年 7 月 12 日				
令和 2 年 7 月 13 日	2,752 円	仙台市青葉区 東松島市矢本地区	86km	
令和 2 年 7 月 14 日	1,472 円	東松島市矢本地区 野蒜野蒜地区	46km	帰宅後の活動
令和 2 年 7 月 15 日	2,944 円	東松島市矢本地区 松島町 東松島市矢本地区	92km	
令和 2 年 7 月 16 日	1,024 円	東松島市矢本地区 東松島市矢本地区	32km	
令和 2 年 7 月 17 日	3,904 円	仙台市青葉区 東松島市矢本地区 東松島市鳴瀬地区 他	122km	
令和 2 年 7 月 18 日	832 円	東松島市鳴瀬地区 東松島市鳴瀬地区	26km	
令和 2 年 7 月 19 日	576 円	東松島市鳴瀬地区 東松島市矢本地区	18km	
令和 2 年 7 月 20 日				
令和 2 年 7 月 21 日				
令和 2 年 7 月 22 日				
令和 2 年 7 月 23 日	2,176 円	東松島市矢本地区 東松島市鳴瀬地区	68km	
令和 2 年 7 月 24 日	576 円	東松島市矢本地区	18km	
令和 2 年 7 月 25 日				
令和 2 年 7 月 26 日	576 円	東松島矢本地区	18km	
令和 2 年 7 月 27 日	1,472 円	東松島市鳴瀬地区 東松島市矢本地区 東松島市矢本地区	46km	
令和 2 年 7 月 28 日	576 円	東松島市矢本地区	18km	帰宅後の活動
令和 2 年 7 月 29 日	640 円	東松島市矢本地区	20km	
令和 2 年 7 月 30 日	2,624 円	東松島市矢本地区 東松島市鳴瀬地区 石巻市石巻地区 他	82km	
令和 2 年 7 月 31 日	6,848 円	仙台市宮城野区 丸森町耕野 丸森町筆甫 他	214km	
計	39,168 円			

上記のとおり相違ないことを証明します。



提出者 議員 高橋宗也



様式第11号の2(第6条関係)

令和2年8月分 支出報告書

会派名： 自由民主党・県民会議

幹 事 長	経理責任者
	

経 費	内 訳	支出金額	按分率・備考
調査研究費	旅 費：	¥35,456	
	会 費：会費、高速代	¥23,976	2/3・100%
	調査研究費 計	¥59,432	
研修費	費：		
	費：		
	研修費 計	¥0	
広聴広報費	費：		
	費：		
	広聴広報費 計	¥0	
要請陳情等活動費	費：		
	費：		
	要請陳情等活動費 計	¥0	
会議費	費：		
	費：		
	会議費 計	¥0	
資料作成費	費：		
	費：		
	資料作成費 計	¥0	
資料購入費	新聞費：	¥11,487	
	参考図書費：		
	資料購入費 計	¥11,487	
事務所費	事務所賃貸費：	¥36,000	50%
	光熱費：	¥11,026	50%
	事務所費 計	¥47,026	
事務費	通信費：	¥10,062	50%
	事務用品費：複合機賃借料	¥1,650	50%
	事務費 計	¥11,712	
人件費	費：		
	費：		
	人件費 計	¥0	
合 計		¥129,657	

議員名 高 橋 宗 也



様式第11号の3 (第6条関係)

政務活動実績報告書(政務活動記録簿)

調査 研究	研修	広聴 広報	要請 陳情	会議
●				

会 派 名 自由民主党・県民会議
 議 員 名 高橋宗也

活動年月日	令和 2 年 8 月 1 日
支 払 額	576 円 移動距離 18 km

市町村名等	目的地		所要時間	相手方等	活動目的 及び 活動内容
	場 所 (会場等)				
東松島市矢本地区	地区センター		60分	地区コミュニティ役員	コミュニティ振興について打ち合わせ、関係者と意見交換

(注) 移動距離は、自家用自動車で政務活動を行った場合に記載すること。

様式第11号の3(第6条関係)

政務活動実績報告書(政務活動記録簿)

調査 研究	研修	広聴 広報	要請 陳情	会議
●				

会 派 名 自由民主党・県民会議
 議 員 名 高橋宗也

活動年月日	令和 2 年 8 月 3 日
支 払 額	3,328 円 移動距離 104 km

目的地		所要時間	相手方等	活動目的 及び 活動内容
市町村名等	場 所 (会場等)			
東松島市矢本地区	市役所	45分	市職員	地方創生関連事業について打ち合わせ
仙台市青葉区	県議会	60分	文化振興団体役員	新型コロナウイルス感染症対策について打ち合わせ
東松島市矢本地区	矢本PA	60分	国交省政務官、国交省職員、市長、市議	矢本PAの活用について現地調査、関係者と意見交換

(注) 移動距離は、自家用自動車で政務活動を行った場合に記載すること。

様式第11号の3 (第6条関係)

政務活動実績報告書 (政務活動記録簿)

会 派 名 自由民主党・県民会議
 議 員 名 高橋宗也

調査 研究	●	研修		広報 広報		要請 陳情		会議	
----------	---	----	--	----------	--	----------	--	----	--

活動年月日	令和 2 年 8 月 4 日
支 払 額	1,920 円
移動距離	60 km

目的地		所要時間	相手方等	活動目的 及び 活動内容
東松島市矢本地区	市役所	60分	私学関係者	私学振興について打ち合わせ
東松島市矢本地区	県道	60分	市長、市議、地域住民、 県職員	県道矢本門脇線大曲工区開通式典に出席、関係者と意見交換
石巻市石巻地区	警察署	60分	市長、県警職員、県職員	交通安全施設整備要望に出席、関係者と意見交換

(注) 移動距離は、家用自動車で政務活動を行った場合に記載すること。

様式第11号の4 (第6条関係)

政務活動実績報告書(政務活動記録簿)

会派名	自由民主党・県民会議
参加議員名	中島源陽、高橋伸二、村上智行、佐々木賢司、 横山隆光、高橋宗也、村上久仁、瀬戸健治郎、 伊藤吉浩、八島利美

調査研究	研修	広報広報	要請陳情	会議
✓				

① 議会よりバスで移動

活動年月日	令和 2 年 8 月 5 日 ~ 令和 2 年 8 月 5 日
移動手段	一般交通 ・ <u>自家用車</u>
支払額	2,176 円
移動距離	68 km

仙台⇄県議会

活動日	目的地	所要時間 又は 時間帯	相手方等	活動目的 及び 活動内容
	市町村名等 場所(会場等)			
8月5日	仙台市宮城野区	1.5時間	食肉市場関係者、食肉販売事業関係者	食肉市場状況及び新型コロナウイルス感染症拡大に伴う食肉価格の動向と今後の課題等について現地調査。関係者と意見交換。
	仙台中央卸売市場食肉市場			

(注) 支払額は、支払証明書に計上した金額、移動距離は、全行程のうち自家用自動車を利用した距離を記載すること。

様式第11号の4(第6条関係)

政務活動実績報告書(政務活動記録簿)

会 派 名	自由民主党・県民会議
参加議員名	中沢幸男、島山和純、中島源陽、佐々木喜蔵、 菊地恵一、高橋伸二、村上智行、佐々木幸士、 守屋守武、佐々木賢司、横山隆光、渡辺勝幸、 深谷晃祐、高橋宗也、村上久仁、櫻井正人、 瀬戸健治郎、八島利美、伊藤吉浩、渡邊重益、 福井崇正、柏佑賢

調査 研究	研修	広聴 広報	要請 陳情	会議
✓				

2

活動年月日	令和 2 年 8 月 5 日 ~ 令和 2 年 8 月 5 日				
移動手段	一般交通・自家用車	支払額	円	移動距離	km

活動日	目的地	所要時間 又は 時間帯	相手方等	活動目的 及び 活動内容
	市町村名等			
	場所(会場等)			
8月5日	山元町	1.5時間	農業法人経営者	被災地の農業復興と六次化の状況、新型コロナウイルス感染症拡大に伴う農業の動向と課題等について現地調査。関係者と意見交換。
	農業法人生産施設、六次化施設			
8月5日	亘理町	45分	JA関係者	農産物の生産状況、新型コロナウイルス感染症拡大に伴う農産物直売所の動向と課題等について現地調査。関係者と意見交換。
	農産物直売施設			
8月5日	亘理町	60分	花き農業生産者、亘理町関係者	新型コロナウイルス感染症拡大に伴う花き価格の動向と生産状況、及び今後の課題等について現地調査。関係者と意見交換。
	農業生産施設			

(注) 支払額は、支払証明書に計上した金額、移動距離は、全行程のうち自家用自動車を利用した距離を記載すること。

様式第11号の3 (第6条関係)

政務活動実績報告書(政務活動記録簿)

会派名 自由民主党・県民会議
 議員名 高橋宗也

調査研究	研修	広聴広報	要請陳情	会派
●				

活動年月日	令和 2 年 8 月 6 日
支払額	1,344 円 移動距離 42 km

目的地		所要時間	相手方等	活動目的及び活動内容
市町村名等	場所(会場等)			
東松島市鳴瀬地区	小学校	60分	市長、県職員、市職員、児童	豊かな海づくり関連行事に参加、関係者と意見交換
東松島市鳴瀬地区	漁港	60分	市長、県職員、市職員、児童	豊かな海づくり関連、稚魚放流行事に参加、関係者と意見交換
東松島市矢本地区	市役所	60分	市職員	新型コロナウイルス対策打ち合わせ

(注) 移動距離は、家用自動車で政務活動を行った場合に記載すること。

様式第11号の3 (第6条関係)

政務活動実績報告書(政務活動記録簿)

調査研究	研修	広報広報	要請陳情	会議
●				

会派名 自由民主党・県民会議
 議員名 高橋宗也

活動年月日	令和 2 年 8 月 7 日
支払額	1,088 円 移動距離 34 km

市町村名等	目的地		相手方等	所要時間	活動目的及び活動内容
	場所(会場等)				
東松島市鳴瀬地区	復興現場		市長、国交省職員、市職員	60分	河川復興現地調査、関係者と意見交換
石巻市石巻地区	ホール		市長、県職員、市職員、県議等	90分	石巻地方政策調整会議に出席、関係者と意見交換
石巻市石巻地区	ホテル		市長、県職員、市職員、県議等	90分	石巻地方政策調整会議懇親会に出席、関係者と意見交換

(注) 移動距離は、自家用自動車で政務活動を行った場合に記載すること。

様式第11号の3 (第6条関係)

政務活動実績報告書(政務活動記録簿)

調査 研究	研修	広聴 広報	要請 陳情	会議
●				

会 派 名 自由民主党・県民会議
 議 員 名 高橋宗也

活動年月日	令和 2 年 8 月 8 日
支 払 額	704 円 移動距離 22 km

目的の地		所要時間	相手方等	活動目的 及び 活動内容
市町村名等	場 所 (会場等)			
東松島市矢本地区	商業者事務所	60分	市長、市議、商業者	買い物代行事業出発式典に参加、関係者と意見交換
東松島市鳴瀬地区	食堂	90分	市長、市議	新型コロナウイルス感染症対策打ち合わせ

(注)

様式第11号の3 (第6条関係)

政務活動実績報告書(政務活動記録簿)

調査 研究	研修	広聴 広報	要請 陳情	会議
●				

会 派 名 自由民主党・県民会議
議 員 名 高橋宗也

活動年月日	令和 2 年 8 月 9 日
支 払 額	3,712 円 移動距離 116 km

目的地		所要時間	相手方等	活動目的及び活動内容
市町村名等	場 所 (会場等)			
和府町	県総合運動公園	90分	県職員、高校生、スポーツ関係者	高校総体代替大会現地調査、関係者と意見交換
名取市	体育館	60分	県職員、高校生、スポーツ関係者	高校総体代替大会現地調査、関係者と意見交換

(注) 移動距離は、自家用自動車で政務活動を行った場合に記載すること。

様式第11号の3 (第6条関係)

政務活動実績報告書 (政務活動記録簿)

会派名 自由民主党・県民会議

議員名 高橋宗也

調査 研究	研修	広聴 広報	要請 陳情	会議
●				

活動年月日	令和 2 年 8 月 11 日
支払額	2,176 円 移動距離 68 km

目的地		相手方等	所要時間	活動目的及び活動内容
市町村名等	場所 (会場等)			
仙台市青葉区	県議会	県職員	60分	復興事業関係打ち合わせ

(注) 移動距離は、自家用自動車で政務活動を行った場合に記載すること。

様式第11号の3 (第6条関係)

政務活動実績報告書(政務活動記録簿)

調査 研究	研修	広聴 広報	要請 陳情	会議
●				

会 派 名 自由民主党・県民会議
 議 員 名 高橋宗也

活動年月日	令和 2 年 8 月 12 日
支 払 額	896 円 移動距離 28 km

市町村名等	目的地		所要時間	相手方等	活動目的及び活動内容
	場 所 (会場等)				
東松島市矢本地区	商業者事務所		60分	商業者	新型コロナウイルス感染症対策打ち合わせ
東松島市鳴瀬地区	市役所		60分	市職員	新型コロナウイルス感染症対策打ち合わせ

(注) 移動距離は、自家用自動車で政務活動を行った場合に記載すること。

様式第11号の3 (第6条関係)

政務活動実績報告書(政務活動記録簿)

会 派 名 自由民主党・県民会議

議 員 名 高橋宗也

調査 研究	研修	広職 広報	要請 陳情	会議
●				

活動年月日	令和 2 年 8 月 15 日
支 払 額	640 円 移動距離 20 km

目的地		相手方等	所要時間	活動目的 及び 活動内容
市町村名等	場 所 (会場等)			
東松島市矢本地区	運動公園	ソフトボール協会関係者	60分	ソフトボール大会開会式に出席、関係者と意見交換

(注) 移動距離は、自家用自動車で政務活動を行った場合に記載すること。

様式第11号の3 (第6条関係)

政務活動実績報告書(政務活動記録簿)

会派名 自由民主党・県民会議
 議員名 高橋宗也

調査研究	研修	広聴広報	要請陳情	会議
●				

活動年月日	令和 2 年 8 月 16 日
支払額	640 円 移動距離 20 km

市町村名等	目的地		所要時間	相手方等	活動目的及び活動内容
	場所(会場等)				
東松島市矢本地区	慰霊碑広場		60分	市長、地区コミュニティ役員、市職員	東日本大震災関係慰霊式典に出席、関係者と意見交換

(注) 移動距離は、自家用自動車で政務活動を行った場合に記載すること。

様式第11号の3 (第6条関係)

政務活動実績報告書(政務活動記録簿)

調査 研究	研修	広報 広報	要情 陳情	会議
●				

会 派 名 自由民主党・県民会議
 議 員 名 高橋宗也

活動年月日	令和 2 年 8 月 17 日
支 払 額	2,176 円 移動距離 68 km

目的地		相手方等	所要時間	活動目的及び活動内容
市町村名等	場 所 (会場等)			
仙台市青葉区	県庁	副知事、県職員、商業者	90分	新型コロナウイルス感染対策機器寄付贈呈式に出席、関係者と意見交換

(注) 移動距離は、自家用自動車で政務活動を行った場合に記載すること。

様式第11号の3 (第6条関係)

政務活動実績報告書(政務活動記録簿)

調査研究	研修	広聴広報	要請陳情	会議
●				

会派名 自由民主党・県民会議
 議員名 高橋宗也

活動年月日	令和 2 年 8 月 18 日
支払額	576 円 移動距離 18 km

目的地		所要時間	相手方等	活動目的及び活動内容
市町村名等	場所(会場等)			
東松島市矢本地区	コミュニティセンター	240分	知事、市長、内閣府職員ほか	原発関連説明会に出席、関係者と意見交換

(注) 移動距離は、自家用自動車で政務活動を行った場合に記載すること。

様式第11号の3 (第6条関係)

政務活動実績報告書(政務活動記録簿)

調査 研究	研修	広聴 広報	要請 陳情	会議
●				

会 派 名 自由民主党・県民会議
議 員 名 高橋宗也

活動年月日	令和 2 年 8 月 19 日
支 払 額	576 円 移動距離 18 km

目的地		所要時間	相手方等	活動目的 及び 活動内容
市町村名等	場 所 (会場等)			
東松島市矢本地区	市役所	60分	市職員	復興事業打ち合わせ

(注) 移動距離は、自家用自動車で政務活動を行った場合に記載すること。

様式第11号の3 (第6条関係)

政務活動実績報告書(政務活動記録簿)

調査 研究	研修	広聴 広報	要請 陳情	会議
●				

会 派 名 自由民主党・県民会議
 議 員 名 高橋宗也

活動年月日	令和 2 年 8 月 20 日
支 払 額	2,176 円 移動距離 68 km

目的地		所要時間	相手方等	活動目的及び活動内容
市町村名等	場 所 (会場等)			
仙台市青葉区	県議会	90分	県職員	委員会関係打ち合わせ

(注) 移動距離は、自家用自動車で政務活動を行った場合に記載すること。

様式第11号の3 (第6条関係)

政務活動実績報告書(政務活動記録簿)

調査研究	研修	広聴広報	要請陳情	会議
●				

会派名 自由民主党・県民会議
 議員名 高橋宗也

活動年月日	令和 2 年 8 月 23 日
支払額	1,920 円 移動距離 60 km

目的地		所要時間	相手方等	活動目的及び活動内容
市町村名等	場所(会場等)			
仙台市宮城野区	新田東運動場	90分	スポーツ関係者	スポーツ振興関連打ち合わせ

(注) 移動距離は、自家用自動車で政務活動を行った場合に記載すること。

様式第11号の3 (第6条関係)

政務活動実績報告書(政務活動記録簿)

調査 研究	研修	広聴 広報	要請 陳情	会議
●				

会 派 名 自由民主党・県民会議
 議 員 名 高橋宗也

活動年月日	令和 2 年 8 月 25 日
支 払 額	576 円 移動距離 18 km

目的地		所要時間	相手方等	活動目的及び活動内容
市町村名等	場 所 (会場等)			
東松島市矢本地区	市役所	90分	市長、ホテル事業者、市議	防災協定調印式に出席、関係者と意見交換

(注) 移動距離は、自家用自動車で政務活動を行った場合に記載すること。

様式第11号の3 (第6条関係)

政務活動実績報告書(政務活動記録簿)

会派名 自由民主党・県民会議
 議員名 高橋宗也

調査 研究	研修	広聴 広報	要請 陳情	会議
●				

活動年月日	令和 2 年 8 月 26 日
支払額	576 円 移動距離 18 km

市町村名等	目的地		所要時間	相手方等	活動目的及び活動内容
	場所 (会場等)				
東松島市矢本 地区	コミュニティー センター		60分	文化振興団体関係者	文化振興行事打ち合わせ

(注) 移動距離は、自家用自動車で政務活動を行った場合に記載すること。

様式第11号の3 (第6条関係)

政務活動実績報告書 (政務活動記録簿)

会 派 名 自由民主党・県民会議
 議 員 名 高橋宗也

調査 研究	●	研修		広聴 広報		要請 陳情		会議	
----------	---	----	--	----------	--	----------	--	----	--

活動年月日	令和 2 年 8 月 27 日
支 払 額	1,152 円
移動距離	36 km

市町村名等	目的地		所要時間	相手方等	活動目的及び活動内容
	場所 (会場等)	市役所			
東松島市矢本地区	市役所		60分	市職員	新型コロナウイルス対策打ち合わせ
東松島市矢本地区	市民センター		210分	市長、市議、市職員	農林水産関係要望会・現地調査に出席、関係者と意見交換

(注) 移動距離は、自家用自動車で政務活動を行った場合に記載すること。

様式第11号の4 (第6条関係)

政務活動実績報告書(政務活動記録簿)

会 派 名	自由民主党・県民会議
参加議員名	中沢幸男・仁田和廣・安藤俊威・齋藤正美・中山耕一・中島源陽・石川光次郎・佐々木喜蔵・菊地恵一・高橋伸二・村上智行・佐々木幸士・外崎浩子・守屋守武・佐々木賢司・渡辺勝幸・遠藤隼人・深谷晃祐・庄田圭佑・高橋宗也・村上久仁・櫻井正人・瀬戸健治郎・八島利美・伊藤吉浩・わたなべ拓・渡邊重益・福井崇正・柏佐賢

調査研究	研修	広聴広報	要請陳情	会議
●				

活動年月日	令和 2 年 8 月 28 日 ~ 令和 2 年 8 月 28 日				
移動手段	一般交通 自家用車	支払額	3,328 円	移動距離	104 km

活動日	目的地	所要時間 又は 時間帯	相手方等	活動目的 及び 活動内容
	市町村名等 場所 (会場等)			
8 月 2 8 日	女川原子力発電所PRセンター	60分	東北電力役員等	女川原子力発電所の入構手続き及び概要について説明、意見交換。
	宮城県女川町			
8 月 2 8 日	女川原子力発電所	180分	東北電力社員等	女川原子力発電所2号機管理区域内視察(フィルターベント他)、構内安全対策工事(防潮堤、高台電源センター)視察。
	宮城県女川町			
8 月 2 8 日	女川オフサイトセンター	30分	原子力規制庁・宮城県職員	女川オフサイトセンターの概要について説明の後意見交換。
	宮城県女川町			
月				
日				

(注) 支払額は、支払証明書に計上した金額、移動距離は、全行程のうち自家用自動車を利用した距離を記載すること。

様式第11号の3 (第6条関係)

政務活動実績報告書(政務活動記録簿)

会派名 自由民主党・県民会議
 議員名 高橋宗也

調査研究	研修	広報広報	要請陳情	会議
●				

活動年月日	令和 2 年 8 月 29 日
支払額	896 円
移動距離	28 km

目的地		所要時間	相手方等	活動目的及び活動内容
市町村名等	場所(会場等)			
石巻市石巻地区	市民球場	210分	スポーツ振興関係者	スポーツ振興事業打ち合わせ

(注) 移動距離は、自家用自動車で政務活動を行った場合に記載すること。

様式第11号の3 (第6条関係)

政務活動実績報告書(政務活動記録簿)

調査 研究	研修	広職 広報	要請 陳情	会議
●				

会 派 名 自由民主党・県民会議
議 員 名 高橋宗也

活動年月日	令和 2 年 8 月 30 日
支 払 額	576 円 移動距離 18 km

目的地		所要時間	相手方等	活動目的及び活動内容
市町村名等	場 所 (会場等)			
東松島市矢本地区	地区センター	60分	地区コミュニティ役員	地区コミュニティ振興事業打ち合わせ

(注) 移動距離は、自家用自動車で政務活動を行った場合に記載すること。

様式第11号の3 (第6条関係)

政務活動実績報告書(政務活動記録簿)

調査研究	研修	広聴広報	要請陳情	会議
●				

会派名 自由民主党・県民会議
 議員名 高橋宗也

活動年月日	令和 2 年 8 月 31 日
支払額	1,728 円
移動距離	54 km

目的地		所要時間	相手方等	活動目的及び活動内容
市町村名等	場所(会場等)			
利府町	福祉関係事業所	45分	町長、町職員、福祉関係事業者	福祉事業所開所式典に出席、関係者と意見交換
東松島市鳴瀬地区	市役所	90分	市長、漁業関係者、県職員、市職員	サケマス増殖協会総会に出席、関係者と意見交換

(注) 移動距離は、家用自動車で政務活動を行った場合に記載すること。

様式第12号(第6条関係)

領収書等添付票

経費	調査研究費	按分率	
整理番号	1 - 1	政務活動費支出額	13,310

領収書その他の証拠書類の添付欄

有料道路通行料金

<p>ご利用ありがとうございます。 利用証明書</p>  <p>料金所(自) 鳴瀬奥松島本線 料金所(至) 仙台東 20年 8月 3日 8時54分</p> <hr/> <p>通行料金 ¥1,080- (ETCクレジット) 車種 1 取扱番号 A29008-039700-381030 確</p> <p><small>※通行料金は消費税率10%対象です。 ※本利用証明書はETC利用照会サービスで印字されたものです。</small></p> <p style="text-align: right;">046</p>	<p>ご利用ありがとうございます。 利用証明書</p> <p>宮城県道路公社</p> <p>料金所(自) 仙台東 料金所(至) 鳴瀬奥松島本線 20年 8月 3日 13時46分</p> <hr/> <p>通行料金 ¥1,080- (ETCクレジット) 車種 1 取扱番号 A29008-039700-381436 確</p> <p><small>※通行料金は消費税率10%対象です。 ※本利用証明書はETC利用照会サービスで印字されたものです。</small></p> <p style="text-align: right;">046</p>	<p>ご利用ありがとうございます。 利用証明書</p>  <p>料金所(自) 鳴瀬奥松島本線 料金所(至) 仙台東 20年 8月 5日 7時45分</p> <hr/> <p>通行料金 ¥1,080- (ETCクレジット) 車種 1 取扱番号 A29008-059700-381830 確</p> <p><small>※通行料金は消費税率10%対象です。 ※本利用証明書はETC利用照会サービスで印字されたものです。</small></p> <p style="text-align: right;">046</p>
--	--	--

<p>ご利用ありがとうございます。 利用証明書</p> <p>宮城県道路公社</p> <p>料金所(自) 仙台東 料金所(至) 鳴瀬奥松島本線 20年 8月 5日 18時13分</p> <hr/> <p>通行料金 ¥1,080- (ETCクレジット) 車種 1 取扱番号 A29008-059700-382838 確</p> <p><small>※通行料金は消費税率10%対象です。 ※本利用証明書はETC利用照会サービスで印字されたものです。</small></p> <p style="text-align: right;">046</p>	<p>ご利用ありがとうございます。 利用証明書</p> <p>宮城県道路公社</p> <p>料金所(自) 鳴瀬奥松島本線 料金所(至) 利府中 20年 8月 9日 9時11分</p> <hr/> <p>割引前料金 ¥610- 割引△ ¥170- 通行料金 ¥440- (ETCクレジット) 車種 1 取扱番号 A30008-094370-293237 確</p> <p><small>※通行料金は消費税率10%対象です。 ※本利用証明書はETC利用照会サービスで印字されたものです。</small></p> <p style="text-align: right;">019</p>	<p>ご利用ありがとうございます。 利用証明書</p> <p>宮城県道路公社</p> <p>料金所(自) 名取中央スマート 料金所(至) 鳴瀬奥松島本線 20年 8月 9日 14時37分</p> <hr/> <p>割引前料金 ¥1,500- 割引△ ¥440- 通行料金 ¥1,060- (ETCクレジット) 車種 1 取扱番号 A30008-094370-294334 確</p> <p><small>※通行料金は消費税率10%対象です。 ※本利用証明書はETC利用照会サービスで印字されたものです。</small></p> <p style="text-align: right;">019</p>
--	---	---

ご利用ありがとうございます。
利用証明書



料金所(自) 鳴瀬奥松島本線
料金所(至) 仙台東

20年 8月11日
12時53分

通行料金 ¥1,080-
(ETCクレジット)
車種 1

取扱番号
A30008-114370-294934 (確)

※通行料金は消費税率10%対象です。
※本利用証明書はETC利用照会サービスで印字されたものです。

ご利用ありがとうございます。
利用証明書

宮城県道路公社

料金所(自) 仙台港北
料金所(至) 鳴瀬奥松島本線

20年 8月11日
18時33分

通行料金 ¥870-
(ETCクレジット)
車種 1

取扱番号
A30008-114370-295535 (確)

※通行料金は消費税率10%対象です。
※本利用証明書はETC利用照会サービスで印字されたものです。

ご利用ありがとうございます。
利用証明書



料金所(自) 鳴瀬奥松島本線
料金所(至) 仙台東

20年 8月17日
11時27分

通行料金 ¥1,080-
(ETCクレジット)
車種 1

取扱番号
A31008-179839-791539 (確)

※通行料金は消費税率10%対象です。
※本利用証明書はETC利用照会サービスで印字されたものです。

046

ご利用ありがとうございます。
利用証明書

宮城県道路公社

料金所(自) 仙台東
料金所(至) 鳴瀬奥松島本線

20年 8月17日
16時28分

通行料金 ¥1,080-
(ETCクレジット)
車種 1

取扱番号
A31008-179839-792339 (確)

※通行料金は消費税率10%対象です。
※本利用証明書はETC利用照会サービスで印字されたものです。

ご利用ありがとうございます。
利用証明書



料金所(自) 鳴瀬奥松島本線
料金所(至) 仙台東

20年 8月20日
8時32分

通行料金 ¥1,080-
(ETCクレジット)
車種 1

取扱番号
A31008-209839-793035 (確)

※通行料金は消費税率10%対象です。
※本利用証明書はETC利用照会サービスで印字されたものです。

ご利用ありがとうございます。
利用証明書

宮城県道路公社

料金所(自) 仙台東
料金所(至) 鳴瀬奥松島本線

20年 8月20日
15時53分

通行料金 ¥1,080-
(ETCクレジット)
車種 1

取扱番号
A31008-209839-793639 (確)

※通行料金は消費税率10%対象です。
※本利用証明書はETC利用照会サービスで印字されたものです。

046

<p>ご利用ありがとうございます。</p> <p>利用証明書</p> <p>宮城県道路公社</p> <p>料金所(自) 鳴瀬奥松島本線 料金所(至) 利府中</p> <p>20年 8月31日 9時28分</p>	<p>ご利用ありがとうございます。</p> <p>利用証明書</p> <p>宮城県道路公社</p> <p>料金所(自) 利府中 料金所(至) 鳴瀬奥松島本線</p> <p>20年 8月31日 10時50分</p>
<p>通行料金 ¥610- (ETCクレジット)</p> <p>車種 1</p> <p>取扱番号 A02008-314119-424722</p>	<p>通行料金 ¥610- (ETCクレジット)</p> <p>車種 1</p> <p>取扱番号 A02008-314122-818027</p>
<p>※通行料金は消費税率10%対象です。 ※本利用証明書はETC利用照会サービスで印字されたものです。</p>	<p>※通行料金は消費税率10%対象です。 ※本利用証明書はETC利用照会サービスで印字されたものです。</p>

様式第12号(第6条関係)

領収書等添付票

経費	調査研究費	按分率	3分の2
整理番号	2	政務活動費支出額	4,666
領収書その他の証拠書類の添付欄			
<p>令和2年石巻地方政策調整会議懇親会費 7,000円×2/3</p> <div style="border: 1px solid black; padding: 10px; margin: 10px 0;"> <p style="text-align: center;">領 収 書</p> <p style="text-align: right;">No. 37 令和2年8月7日</p> <p>宮城県議会 高橋 宗也</p> <p style="text-align: right;">様</p> <p>〒980-0850 宮城県石巻市あゆみ野5丁目7番地 石巻地方政策調整会議事務局 宮城県東部地方振興事務所 地方振興部商工・振興第一班 次長兼企画員(班長) 瀧美</p> <p>¥7,000円(税込) 但 令和2年度石巻地方政策調整会議懇親会費として</p> <p>上記正に領収いたしました</p> </div> <p style="text-align: center;">④</p>			

(注) 按分による支出がある場合は、所定の欄に按分率及び政務活動費の支出額を記載し、余白に按分率の積算根拠を記載すること。

様式第12号(第6条関係)

領収書等添付票

経費	調査研究費	按分率	100%
整理番号	3	政務活動費支出額	6,000
領収書その他の証拠書類の添付欄			

宮城県議会・山形県議会交流議員連盟 年会費 R2.4~R3.3

領 収 書

令和2年8月21日

宮城県議会議員 高橋宗也様

金6,000円也

但 宮城県議会・山形県議会交流議員連盟 年会費

上記正に領収いたしました。

宮城県議会・山形県議会交流議員連盟会長 石川 光次郎

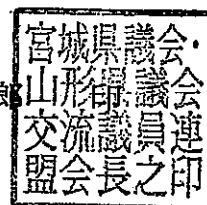

(注) 按分による支出がある場合は、所定の欄に按分率及び政務活動費の支出額を記載し、余白に按分率の積算根拠を記載すること。

様式第12号(第6条関係)

領収書等添付票

経費	資料購入費	按分率	100%
整理番号	1	政務活動費支出額	¥9,600
領収書その他の証拠書類の添付欄		(8月分)	
	河北新報購入代 <small>石巻日々く200円 河北新報3,400円</small>	3600円	
	日本経済新聞購入代	4000円	
	石巻日々新聞購入代	2000円	
7	02-08-03	*2,000	ヒビシンファン
8	02-08-11	*4,000	シンファンタイ
15	02-08-26	*3,600	カホクシンホウタイ

(注) 按分による支出がある場合は、所定の欄に按分率及び政務活動費の支出額を記載し、余白に按分率の積算根拠を記載すること。

様式第12号(第6条関係)

領収書等添付票

経費	資料購入費	按分率	100%																
整理番号	2	政務活動費支出額	1,887																
領収書その他の証拠書類の添付欄																			
<p>公明新聞購入代7月分 1,887円</p> <p style="text-align: center;">新聞購読料 領収証</p> <p>高橋 宗也 様</p> <p>ご購入ありがとうございます。 下記金額を正に領収いたしました。</p> <p>2020年7月分 領収日 8月10日</p> <p>領収金額 ¥1,887</p> <table border="1" style="width: 100%; border-collapse: collapse;"> <thead> <tr> <th>品名</th> <th>定価(税込)</th> <th>部数</th> <th>金額</th> </tr> </thead> <tbody> <tr> <td> </td> <td> </td> <td> </td> <td> </td> </tr> </tbody> </table> <p style="text-align: center;">その他購読料等 領収証</p> <table border="1" style="width: 100%; border-collapse: collapse;"> <thead> <tr> <th>品名</th> <th>定価(税込)</th> <th>部数</th> <th>金額</th> </tr> </thead> <tbody> <tr> <td>公明新聞※</td> <td>1,887</td> <td>1</td> <td>1,887</td> </tr> </tbody> </table> <p>※は軽減税率対象品目です。 (10%対象 0) (8%対象 1,887)</p> <p>販売店 佐々木 和弘 住所 石巻市築山1-9-21 TEL 0225-21-2532 FAX 0225-21-2557</p> <p>お申込No. 04031-25889(569)</p> <div style="text-align: right;">  </div>				品名	定価(税込)	部数	金額					品名	定価(税込)	部数	金額	公明新聞※	1,887	1	1,887
品名	定価(税込)	部数	金額																
品名	定価(税込)	部数	金額																
公明新聞※	1,887	1	1,887																

(注) 按分による支出がある場合は、所定の欄に按分率及び政務活動費の支出額を記載し、余白に按分率の積算根拠を記載すること。

様式第12号(第6条関係)

領収書等添付票

経費	事務所費	按分率	2分の1
整理番号	1	政務活動費支出額	36,000
領収書その他の証拠書類の添付欄			
事務所賃貸(8月分) 72,000円×1/2			

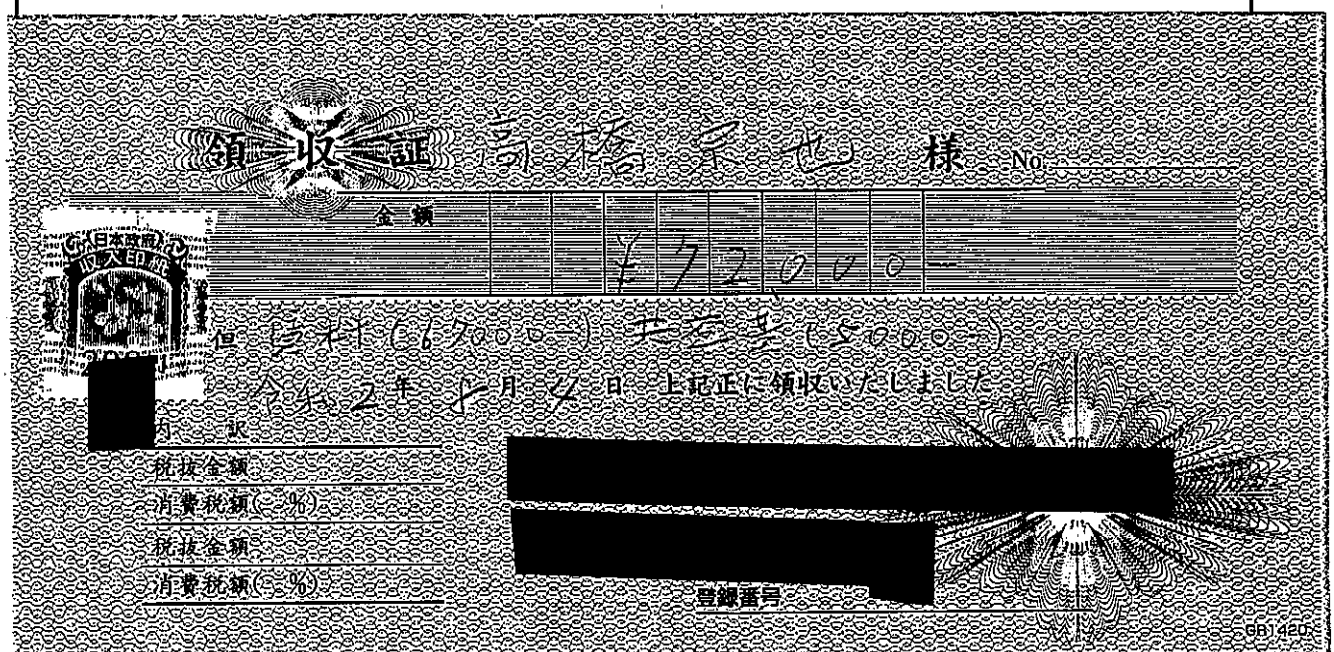

(This area is currently blank in the provided image.)

(注) 按分による支出がある場合は、所定の欄に按分率及び政務活動費の支出額を記載し、余白に按分率の積算根拠を記載すること。

様式第12号(第6条関係)

領収書等添付票

経費	事務所費	按分率	2分の1
整理番号	2	政務活動費支出額	10,114
領収書その他の証拠書類の添付欄			

電気料金 (8月分) 20,228円×1/2

電気料金振替払込請求書兼受領証(振込金兼手数料受領書)

口座記号 番号	02290-9- 950001	加入者名 東北電力株式会社
払込 金額	¥ 2 0 2 2 8	消費税等相当額(再掲) 円 1838 延滞利息(再掲) 円
令和 2年 8月分	お客さま番号 05421400312011500	
支払期日	令和 2年 9月 7日 高橋 宗也様	
副 契約種別	金額 円	消費税等相当額(再掲)
0 従量灯B	13606	1236
1 低圧電力	6622	602
		燃料費調整額(再掲)
		-661
		-151
		停電割引額(再掲)

上記金額を受領いたしました。



金額を訂正したもの、収納印
のないものは無効です。
また、小切手不渡りの場合も
無効です。

(お客さま控)

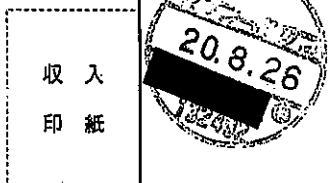

本証により集金員が収納することはありません。

(注) 按分による支出がある場合は、所定の欄に按分率及び政務活動費の支出額を記載し、余白に按分率の積算根拠を記載すること。

様式第12号(第6条関係)

領収書等添付票

経費	事務所費	按分率	2分の1
整理番号	3	政務活動費支出額	912
領収書その他の証拠書類の添付欄			
ガス代(8月分) 1,825円×0.5			

コード 00506-006 LPガス検針票・領収書 2020年8月分

2020年08月20日発行

氏名 高橋宗也 様

今回指針	20/08/20	9.5	前回繰越額	0
前回指針	20/07/20	9.2	御入金額	0
今回使用量		0.3	当月売上額	0
前回使用量	0.6		当月ガス代	1,825
			領収金額	1,825
			御請求合計	0

株式会社 平 石
 東松島市矢本字河戸18-5
 TEL 0225-82-2626
 FAX 0225-83-2818

	日付	項目	数量	金額
お取引 引 明 細				

当月ガス料金内訳

基本料金	1,500
従量料金	159
消費税	166

LPガスは環境にやさしい
エネルギーです

当月ガス代 1,825

最終配送 19/02/19 交換指針 0.0 設置容器 20Kg×2

(注) 按分による支出がある場合は、所定の欄に按分率及び政務活動費の支出額を記載し、
 余白に按分率の積算根拠を記載すること。

様式第12号(第6条関係)

領収書等添付票

経費	事務費	按分率	2分の1
整理番号	/	政務活動費支出額	4,313
領収書その他の証拠書類の添付欄			
<p>事務所電話代 (8月分) $8,626 \times 0.5$</p> <div style="border: 1px solid black; padding: 5px; margin: 10px auto; width: fit-content;"> <p style="text-align: center;">電話料金等払込受領証 東日本ご利用分</p> <p>ご請求先氏名 高橋 宗也 様</p> <p>お客様番号 3010-1398-22908</p> <p>2020年 8月ご請求分</p> <p>金額(円) ¥8,626-</p> <p>受取人 NTTファイナンス株式会社</p> <p>お問合せ先 (無料) 0800-3330111</p> <p style="text-align: center;">領収日附印 ニスタ77 東松岡店 20.8.30 72847</p> <p style="text-align: center;">取入印紙貼付欄 (金融機関・CVS用)→お客様</p> </div>			

(注) 按分による支出がある場合は、所定の欄に按分率及び政務活動費の支出額を記載し、余白に按分率の積算根拠を記載すること。

様式第12号(第6条関係)

領収書等添付票

経費	事務費	按分率	1/2
整理番号	2	政務活動費支出額	¥5,749
領収書その他の証拠書類の添付欄			

携帯電話 (6月分)

[Redacted]	10,109
[Redacted] <i>ipad</i>	1,390
計	11,499

11499 × 1 / 2

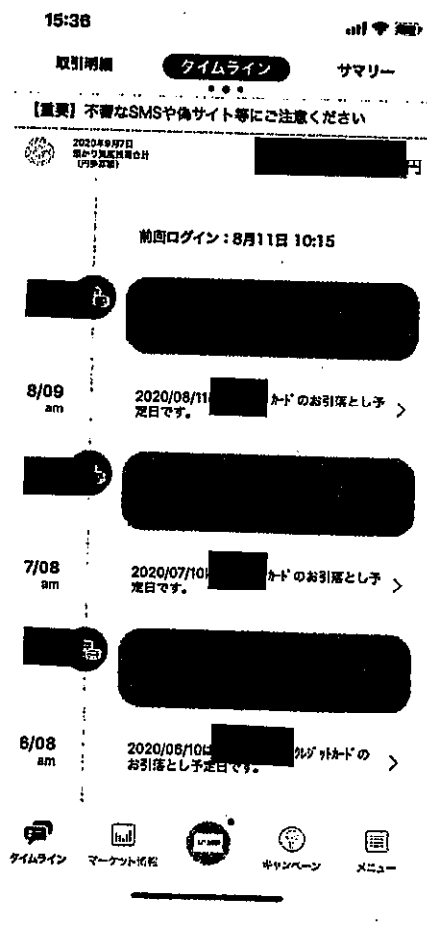

※ 請求を異別系

(注) 按分による支出がある場合は、所定の欄に按分率及び政務活動費の支出額を記載し、余白に按分率の積算根拠を記載すること。

発行年月日 DATE OF ISSUE 2020年 7月 3日

〒[REDACTED]
[REDACTED] (野麻ヶ丘二丁目27-2)
高橋 宗也 様

お知らせ INFORMATION

●お問い合わせについて
お問い合わせ窓口が、混雑している場合がございます。
便利なWEBでのお手続きも可能です。
各種お問い合わせやサポート情報については
My auアプリまたは auサポートにてご確認ください。
(「au サポート」で検索)

KDDIをご利用いただきまして誠にありがとうございます。

ご利用年月 BILLING PERIOD	2020年 6月
振替日(注1) DUE DATE	ご利用クレジット会社の 規約に基づく振替日
ご利用料金 TOTAL AMOUNT DUE	[REDACTED] 円
クレジットカード番号 CREDIT CARD No.	[REDACTED]
ご請求コード CUSTOMER CODE	0235335159

サービス別ご利用料金

au 電話料金 (内訳)	([REDACTED] 円) ([REDACTED] 円)
au 機器代金	[REDACTED] 円
au かんたん決済利用料	[REDACTED] 円
※うち消費税等 10%対象 (課税対象額は [REDACTED] 円でした。)	[REDACTED] 円
※au 合計台数	[REDACTED] 台

(注1)
ご利用料金はクレジットカード会社からのご請求となります。
なお、クレジットカード会社からご指定のクレジットカードでお支払いができない旨の
通知を受けた場合は、後日窓口払い請求書(払込用紙)をお送りいたしますのでお支払
期日までにコンビニエンスストア等でお支払いいただきますようお願いいたします。

お問い合わせ先	お客さまセンター	受付時間 9:00~20:00 (年中無休)
	◆au 携帯電話から 局番なし 157 (無料)	◆一般電話から 0077-7-111 (無料)

様式第12号(第6条関係)

領収書等添付票

経費	事務費	按分率	2分の1
整理番号	3	政務活動費支出額	1,650
領収書その他の証拠書類の添付欄			

複合機賃貸料8月分 3,300円×0.5

領 収 書

2 年 8 月 26 日

高橋宗也 様

金額									
					¥	3	3	0	0

但し 複合機賃貸料8月分

内訳

現金	
小切手	
相殺	

伝票No.

上記金額正に領収致しました

収入
印紙



本・文具・総合事務機

株式会社 **おおいわ**

〒981-0503宮城県東松島市矢本字栄町4
TEL (0225) 82-2309・FAX (0225) 82-8506

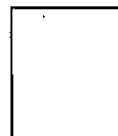

(注) 按分による支出がある場合は、所定の欄に按分率及び政務活動費の支出額を記載し、余白に按分率の積算根拠を記載すること。

様式第13号

支 払 証 明 書

経 費

01 調査研究費

(単位:円)

支払年月日	支払額(円)	支払先/目的地	使途/ 移動距離(km)	備 考
令和 2 年 8 月 1 日	576 円	東松島市矢 本地区	18km	
令和 2 年 8 月 2 日				
令和 2 年 8 月 3 日	3,328 円	東松島市矢 本地区	104km	
令和 2 年 8 月 4 日	1,920 円	東松島市矢 本地区	60km	
令和 2 年 8 月 5 日	2,176 円	宮城野区、山元町、巨理町	68km	能く果議会
令和 2 年 8 月 6 日	1,344 円	東松島市鳴 瀬地区	42km	
令和 2 年 8 月 7 日	1,088 円	東松島市鳴 瀬地区	34km	
令和 2 年 8 月 8 日	704 円	東松島市矢 本地区	22km	
令和 2 年 8 月 9 日	3,712 円	利府町 名取市	116km	
令和 2 年 8 月 10 日				
令和 2 年 8 月 11 日	2,176 円	仙台市青葉 区	68km	
令和 2 年 8 月 12 日	896 円	東松島市矢 本地区	28km	
令和 2 年 8 月 13 日				
令和 2 年 8 月 14 日				
令和 2 年 8 月 15 日	640 円	東松島市矢 本地区	20km	
令和 2 年 8 月 16 日	640 円	東松島市矢 本地区	20km	
令和 2 年 8 月 17 日	2,176 円	仙台市青葉 区	68km	
令和 2 年 8 月 18 日	576 円	東松島市矢 本地区	18km	
令和 2 年 8 月 19 日	576 円	東松島市矢 本地区	18km	
令和 2 年 8 月 20 日	2,176 円	仙台市青葉 区	68km	
令和 2 年 8 月 21 日				
令和 2 年 8 月 22 日				
令和 2 年 8 月 23 日	1,920 円	仙台市宮城 野区	60km	
令和 2 年 8 月 24 日				
令和 2 年 8 月 25 日	576 円	東松島市矢 本地区	18km	
令和 2 年 8 月 26 日	576 円	東松島市矢 本地区	18km	
令和 2 年 8 月 27 日	1,152 円	東松島市矢 本地区	36km	
令和 2 年 8 月 28 日	3,328 円	女川町	104km	
令和 2 年 8 月 29 日	896 円	石巻市石巻 地区	28km	
令和 2 年 8 月 30 日	576 円	東松島市矢 本地区	18km	
令和 2 年 8 月 31 日	1,728 円	利府町 東松島市鳴 瀬地区	54km	
計	35,456 円			

上記のとおり相違ないことを証明します。

提出者

議員



高橋宗也



様式第11号の2 (第6条関係)

令和2年9月分 支出報告書

会派名： 自由民主党・県民会議

幹 事 長	経 理 責 任 者
	

経 費	内 訳	支出金額	按分率・備考
調査研究費	旅 費：	¥39,968	
	会 費：会費、高速代、駐車場代	¥28,980	2/3. 100%
	調査研究費 計	¥68,948	
研修費	費： 研修費諸費用	¥5,132	100%
	旅 費：	¥4,336	
	研修費 計	¥9,468	
広聴広報費	費：		
	費：		
	広聴広報費 計	¥0	
要請陳情等活動費	費：		
	費：		
	要請陳情等活動費 計	¥0	
会議費	費：		
	費：		
	会議費 計	¥0	
資料作成費	費：		
	費：		
	資料作成費 計	¥0	
資料購入費	新聞費：	¥11,487	
	参考図書費：	¥4,680	
	資料購入費 計	¥16,167	
事務所費	事務所賃貸費：	¥36,000	50%
	光熱費：	¥12,967	50%
	事務所費 計	¥48,967	
事務費	通信費：	¥5,638	50%
	事務用品費：	¥3,340	50%
	事務費 計	¥8,978	
人件費	費：		
	費：		
	人件費 計	¥0	
合 計		¥152,528	

議員名 高 橋 宗 也



様式第11号の3 (第6条関係)

政務活動実績報告書 (政務活動記録簿)

会派名 自由民主党・県民会議
 議員名 高橋宗也

調査研究	●	研修		広報広報		要請陳情		会議	
------	---	----	--	------	--	------	--	----	--

活動年月日	令和 2 年 9 月 1 日
支払額	576 円
移動距離	18 km

市町村名等	目的地		所要時間	相手方等	活動目的及び活動内容
	場所(会場等)				
東松島市矢本地区	市役所		90分	市職員	復興事業について打ち合わせ

(注) 移動距離は、自家用自動車で政務活動を行った場合に記載すること。

様式第11号の3 (第6条関係)

政務活動実績報告書 (政務活動記録簿)

会派名 自由民主党・県民会議
 議員名 高橋宗也

調査研究	●	研修		広報		要請陳情		会議	
------	---	----	--	----	--	------	--	----	--

活動年月日	令和 2 年 9 月 2 日
支払額	2,176 円
移動距離	68 km

目的地		相手方等	所要時間	活動目的及び活動内容
市町村名等	場所 (会場等)			
仙台市青葉区	県議会	県職員	60分	復興事業打ち合わせ

(注) 移動距離は、自家用自動車で政務活動を行った場合に記載すること。

様式第11号の3 (第6条関係)

政務活動実績報告書(政務活動記録簿)

調査 研究	●	研修		広報 広報		要請 陳情		会議	
----------	---	----	--	----------	--	----------	--	----	--

会 派 名 自由民主党・県民会議
議 員 名 高橋宗也

活動年月日	令和 2 年 9 月 3 日
支 払 額	2,720 円
移動距離	85 km

目的地		所要時間	相手方等	活動目的及び活動内容
市町村名等	場 所 (会場等)			
塩竈市	市役所	45分	市長、市職員	新型コロナウイルス感染症対策について打ち合わせ
仙台市青葉区	県議会	60分	県職員	新型コロナウイルス感染症対策について打ち合わせ

(注) 移動距離は、自家用自動車で政務活動を行った場合に記載すること。

様式第11号の3 (第6条関係)

政務活動実績報告書(政務活動記録簿)

会派名 自由民主党・県民会議
 議員名 高橋宗也

調査研究	研修	広聴広報	要請陳情	会議
●				

活動年月日	令和 2 年 9 月 4 日
支払額	2,176 円
移動距離	68 km

目的地		所要時間	相手方等	活動目的及び活動内容
市町村名等	場所(会場等)			
仙台市青葉区	県庁	60分	私学関係者	私学振興について打ち合わせ

(注) 移動距離は、自家用自動車で政務活動を行った場合に記載すること。

様式第11号の3 (第6条関係)

政務活動実績報告書(政務活動記録簿)

会派名 自由民主党・県民会議
 議員名 高橋宗也

調査研究	研修	広聴広報	要請陳情	会議
●				

活動年月日	令和 2 年 9 月 5 日
支払額	2,304 円
移動距離	72 km

目的地		所要時間	相手方等	活動目的及び活動内容
市町村名等	場所(会場等)			
仙台市青葉区	県美術館	90分	社会福祉協議会関係者、シニア芸術振興関係者	高齢者、シニア芸術の振興について意見交換

(注) 移動距離は、自家用自動車で政務活動を行った場合に記載すること。

様式第11号の3 (第6条関係)

政務活動実績報告書(政務活動記録簿)

会 派 名 自由民主党・県民会議
 議 員 名 高橋宗也

調査 研究	●	研修		広報 広報		要請 陳情		会議	
----------	---	----	--	----------	--	----------	--	----	--

活動年月日	令和 2 年 9 月 6 日	
支 払 額	704 円	
	移動距離	22 km

市町村名等	目的地		所要時間	相手方等	活動目的 及び 活動内容
	場 所 (会場等)				
東松島市矢本 地区	運動公園		60分	体育協会関係者、野球連 盟関係者	野球大会開会行事に参加、関係者と意見交換

(注) 移動距離は、自家用自動車で政務活動を行った場合に記載すること。

様式第11号の3 (第6条関係)

政務活動実績報告書(政務活動記録簿)

会派名 自由民主党・県民会議
 議員名 高橋宗也

調査研究	●	研修		広聴広報		要請陳情		会議	
------	---	----	--	------	--	------	--	----	--

活動年月日	令和 2 年 9 月 7 日
支払額	576 円
移動距離	18 km

市町村名等	目的地		所要時間	相手方等	活動目的及び活動内容
	場所(会場等)				
東松島市矢本地区	市役所		60分	市役所職員	復興事業打ち合わせ

(注) 移動距離は、自家用自動車で政務活動を行った場合に記載すること。

様式第11号の3 (第6条関係)

政務活動実績報告書(政務活動記録簿)

調査 研究	研修	広聴 広報	要請 陳情	会議
●				

会 派 名 自由民主党・県民会議
 議 員 名 高橋宗也

活動年月日	令和 2 年 9 月 8 日
支 払 額	576 円 移動距離 18 km

目的地		所要時間	相手方等	活動目的及び活動内容
市町村名等	場 所 (会場等)			
東松島市矢本地区	地区センター	60分	自治会役員	コミュニティ振興について意見交換

(注)

様式第11号の3 (第6条関係)

政務活動実績報告書(政務活動記録簿)

調査 研究	研修	広聴 広報	要請 陳情	会議
●				

会 派 名 自由民主党・県民会議
議 員 名 高橋宗也

活動年月日	令和 2 年 9 月 9 日
支 払 額	2,176 円 移動距離 68 km

市町村名等	目的地		所要時間	相手方等	活動目的及び活動内容
	場 所 (会場等)				
仙台市青葉区	県議会		60分	県職員	新型コロナウイルス感染症対策打ち合わせ
仙台市青葉区	戦災復興記念館		120分	県職員、県民	宮城型管理運営方式説明会に出席、関係者と意見交換

(注) 移動距離は、自家用自動車で政務活動を行った場合に記載すること。

様式第11号の3 (第6条関係)

政務活動実績報告書 (政務活動記録簿)

調査 研究	研修	広聴 広報	要請 陳情	会議
●				

会 派 名 自由民主党・県民会議
 議 員 名 高橋宗也

活動年月日	令和 2 年 9 月 10 日
支 払 額	2,176 円 移動距離 68 km

目的地		所要時間	相手方等	活動目的 及び 活動内容
市町村名等	場 所 (会場等)			
仙台市青葉区	県議会	90分	県職員	防災備蓄関係打ち合わせ

(注) 移動距離は、自家用自動車で政務活動を行った場合に記載すること。

様式第11号の3 (第6条関係)

政務活動実績報告書 (政務活動記録簿)

会派名 自由民主党・県民会議
 議員名 高橋宗也

調査 研究	研修	広聴 広報	要請 陳情	会議
●				

活動年月日	令和 2 年 9 月 11 日
支払額	2,176 円
移動距離	68 km

目的地		所要時間	相手方等	活動目的及び活動内容
市町村名等	場所 (会場等)			
仙台市青葉区	県議会	60分	県職員	復興事業関係打ち合わせ

(注) 移動距離は、自家用自動車で政務活動を行った場合に記載すること。

様式第11号の3 (第6条関係)

政務活動実績報告書(政務活動記録簿)

調査 研究	●	研修		広聴 広報		要請 陳情		会誌	
----------	---	----	--	----------	--	----------	--	----	--

会 派 名 自由民主党・県民会議
議 員 名 高橋宗也

活動年月日	令和 2 年 9 月 12 日		
支 払 額	2,752 円	移動距離	86 km

目的地		所要時間	相手方等	活動目的 及び 活動内容
市町村名等	場 所 (会場等)			
仙台市青葉区	中央市民セン ター	90分	被災者、移転者	東日本大震災復興サロンに出席、関係者と意見交換
東松島市矢本 地区	食堂	90分	商業者	新型コロナウイルス感染症対策意見交換

(注) 移動距離は、自家用自動車で政務活動を行った場合に記載すること。

様式第11号の3 (第6条関係)

政務活動実績報告書(政務活動記録簿)

会派名 自由民主党・県民会議
 議員名 高橋宗也

調査研究	●	研修		広聴広報		要請陳情		会議	
------	---	----	--	------	--	------	--	----	--

活動年月日	令和 2 年 9 月 13 日
支払額	256 円
移動距離	8 km

目的地		所要時間	相手方等	活動目的及び活動内容
市町村名等	場所(会場等)			
東松島市鳴瀬地区	地区センター	60分	地区コミュニティ役員	コミュニティ振興について意見交換

(注) 移動距離は、自家用自動車で政務活動を行った場合に記載すること。

様式第11号の3 (第6条関係)

政務活動実績報告書(政務活動記録簿)

会派名 自由民主党・県民会議
 議員名 高橋宗也

調査研究	研修	広聴広報	要請陳情	会議
●				

活動年月日	令和 2 年 9 月 14 日
支払額	704 円
移動距離	22 km

市町村名等	目的地		所要時間	相手方等	活動目的及び活動内容
	場所(会場等)				
東松島市矢本地区	市役所		60分	市職員	自然復興関係打ち合わせ
東松島市鳴瀬地区	防災体験施設		60分	大学教授、地域住民	自然復興、防災力向上について意見交換

(注) 移動距離は、自家用自動車で政務活動を行った場合に記載すること。

様式第11号の3 (第6条関係)

政務活動実績報告書(政務活動記録簿)

会派名 自由民主党・県民会議
 議員名 高橋宗也

調査研究	研修	広聴広報	要請陳情	会議
●				

活動年月日	令和 2 年 9 月 15 日
支払額	2,432 円
移動距離	76 km

市町村名等	目的地		所要時間	相手方等	活動目的及び活動内容
	場所(会場等)				
女川町	女川町役場		90分	女川町長、女川町議会議員、ほか	女川町議会議員、県議会議員との懇談会に出席、関係者と意見交換

(注) 移動距離は、自家用自動車で政務活動を行った場合に記載すること。

様式第11号の3 (第6条関係)

政務活動実績報告書(政務活動記録簿)

調査研究	研修	広報広報	要請陳情	会議
●				

会派名 自由民主党・県民会議
 議員名 高橋宗也

活動年月日	令和 2 年 9 月 16 日
支払額	2,752 円 移動距離 86 km

目的地		所要時間	相手方等	活動目的及び活動内容
市町村名等	場所(会場等)			
仙台市青葉区	県議会	60分	県職員	議案説明会に出席、関係者と意見交換
東松島市矢本地区	市役所	60分	市職員	新型コロナウイルス対策打ち合わせ

(注) 移動距離は、自家用自動車で政務活動を行った場合に記載すること。

様式第11号の3 (第6条関係)

政務活動実績報告書(政務活動記録簿)

調査研究	研修	広聴広報	要請陳情	会議
●				

会派名 自由民主党・県民会議
 議員名 高橋宗也

活動年月日	令和 2 年 9 月 18 日
支払額	576 円 移動距離 18 km

目的地		相手方等	所要時間	活動目的及び活動内容
市町村名等	場所(会場等)			
東松島市矢本地区	市役所	市長、市議、交通安全関係者	45分	交通安全出動式に出席、関係者と意見交換

(注) 移動距離は、自家用自動車で政務活動を行った場合に記載すること。

様式第11号の3 (第6条関係)

政務活動実績報告書(政務活動記録簿)

会派名 自由民主党・県民会議

議員名 高橋宗也

調査研究	●	研修		広聴広報		要請陳情		会議	
------	---	----	--	------	--	------	--	----	--

活動年月日	令和 2 年 9 月 19 日
支払額	576 円
移動距離	18 km

目的地的		相手方等	所要時間	活動目的及び活動内容
市町村名等	場所(会場等)			
東松島市矢本地区	市民センター	コミュニティ役員	60分	地区コミュニティ振興について意見交換

(注) 移動距離は、家用自動車で政務活動を行った場合に記載すること。

様式第11号の3 (第6条関係)

政務活動実績報告書(政務活動記録簿)

調査 研究	●	研修		広聴 広報		要請 陳情		会議	
----------	---	----	--	----------	--	----------	--	----	--

会 派 名 自由民主党・県民会議
議 員 名 高橋宗也

活動年月日	令和 2 年 9 月 20 日
支 払 額	4,096 円 移動距離 128 km

市町村名等	目的地		所要時間	相手方等	活動目的 及び 活動内容
	場 所 (会場等)				
東松島市鳴瀬 地区	市民センター		60分	農業、漁業関係者	産直事業について意見交換
名取市	市役所		30分	地域住民	広域避難計画現地調査、関係者と意見交換
亘理町	役場		30分	地域住民	広域避難計画現地調査、関係者と意見交換
山元町	役場		30分	地域住民	広域避難計画現地調査、関係者と意見交換

(注) 移動距離は、自家用自動車で政務活動を行った場合に記載すること。

様式第11号の3 (第6条関係)

政務活動実績報告書(政務活動記録簿)

会 派 名 自由民主党・県民会議
 議 員 名 高橋宗也

調査 研究	●	研修		広聴 広報		要請 陳情		会議	
----------	---	----	--	----------	--	----------	--	----	--

活動年月日	令和 2 年 9 月 21 日
支 払 額	704 円
移動距離	22 km

目的地		所要時間	相手方等	活動目的 及び 活動内容
市町村名等	場 所 (会場等)			
東松市鳴瀬地区	医療施設建設現場	60分	医療関係者	医療施設建設について、関係者と意見交換
東松市矢本地区	地区センター	60分	地区コミュニティ役員	コミュニティ振興について意見交換

(注) 移動距離は、家用自動車で政務活動を行った場合に記載すること。

様式第11号の3 (第6条関係)

政務活動実績報告書(政務活動記録簿)

調査 研究	研修	広報 広報	要請 陳情	会議
●				

会 派 名 自由民主党・県民会議
議 員 名 高橋宗也

活動年月日	令和 2 年 9 月 22 日
支 払 額	2,176 円 移動距離 68 km

市町村名等	目的地		所要時間	相手方等	活動目的 及び 活動内容
	場 所 (会場等)				
仙台市青葉区	ホテル		1 2 0 分	知事、国会議員ほか関係者	慶長遣欧使節記念行事に出席、関係者と意見交換

様式第11号の3 (第6条関係)

政務活動実績報告書(政務活動記録簿)

調査 研究	●	研修		広聴 広報		要請 陳情		会議	
----------	---	----	--	----------	--	----------	--	----	--

会 派 名 自由民主党・県民会議
 議 員 名 高橋宗也

活動年月日	令和 2 年 9 月 25 日
支 払 額	2,176 円 移動距離 68 km

目的地		所要時間	相手方等	活動目的 及び 活動内容
市町村名等	場 所 (会場等)			
仙台市青葉区	県議会	60分	県職員	復興事業について打ち合わせ

(注) 移動距離は、自家用自動車で政務活動を行った場合に記載すること。

様式第11号の3 (第6条関係)

政務活動実績報告書 (政務活動記録簿)

会派名 自由民主党・県民会議

議員名 高橋宗也

調査 研究	●	研修		広聴 広報		要請 陳情		会議	
----------	---	----	--	----------	--	----------	--	----	--

活動年月日	令和 2 年 9 月 26 日
支払額	256 円
移動距離	8 km

目的地		所要時間	相手方等	活動目的 及び 活動内容
市町村名等	場所 (会場等)			
東松島市鳴瀬 地区	学校	60分	児童、父兄	心の復興関係行事に参加、関係者と意見交換
東松島市鳴瀬 地区	地区センター	60分	地区コミュニティ役員	地区コミュニティ振興について意見交換

(注) 移動距離は、家用自動車で政務活動を行った場合に記載すること。

様式第11号の3 (第6条関係)

政務活動実績報告書(政務活動記録簿)

会派名 自由民主党・県民会議
 議員名 高橋宗也

調査 研究	研修	広聴 広報	要請 陳情	会議
●				

活動年月日	令和 2 年 9 月 28 日
支払額	円 移動距離 km

※ 距離については、石井修賢に計上

目的地		所要時間	相手方等	活動目的及び活動内容
市町村名等	場所 (会場等)			
仙台市青葉区	県議会	60分	県職員	復興関係打ち合わせ

(注) 移動距離は、自家用自動車で政務活動を行った場合に記載すること。

様式第11号の4 (第6条関係)

政務活動実績報告書(政務活動記録簿)

会 派 名	自由民主党・県民会議
参加議員名	畠山 和純・佐々木 喜藏・村上 智行・守屋 守武 高橋 宗也・櫻井 正人・渡邊 重益・柏 佑賢

調査 研究	研修	広聴 広報	要請 陳情	会議
	●			

議会よりレタボで移動

活動年月日	令和 2 年 9 月 28 日 ~ 令和 2 年 9 月 28 日				
移動手段	一般交通・ <u>自家用車</u>	支払額	2,176 円	移動距離	68 km

自宅 ↔ 議会

活動日	目的地	所要時間	相手方等	活動目的 及び 活動内容
	市町村名等 場所 (会場等)	又は 時間帯		
9 月 2 8 日	福島県 双葉町 東日本大震災 原子力災害 伝承館	120分	富岡町3・11を 語る会 ■■■■様	<ul style="list-style-type: none"> ・施設内見学 ・語り部による講話 「東日本大震災のその後を語る」
月 日				
月 日				
月 日				

(注) 支払額は、支払証明書に計上した金額、移動距離は、全行程のうち自家用自動車を利用した距離を記載すること。

様式第11号の3 (第6条関係)

政務活動実績報告書(政務活動記録簿)

会派名 自由民主党・県民会議
 議員名 高橋宗也

調査 研究	●	研修		広聴 広報		要請 陳情		会議	
----------	---	----	--	----------	--	----------	--	----	--

活動年月日	令和 2 年 9 月 29 日
支払額	2,176 円 移動距離 68 km

目的地		所要時間	相手方等	活動目的 及び 活動内容
市町村名等	場所 (会場等)			
仙台市青葉区	県議会	60分	県職員	復興事業打ち合わせ

(注) 移動距離は、家用自動車で政務活動を行った場合に記載すること。

様式第12号(第6条関係)

領収書等添付票

経費	調査研究費	按分率	100%
整理番号	1-1	政務活動費支出額	¥25,580
領収書その他の証拠書類の添付欄			
<p>有料道路料金</p>			
<p>ご利用ありがとうございます。</p> <p>利用証明書</p> <p> NEXCO 東日本</p> <p>料金所(自) 鳴瀬奥松島本線 料金所(至) 仙台東 20年 9月 2日 11時55分</p> <p>通行料金 ¥1,080- (ETCクレジット) 車種 1 取扱番号 A33009-029601-841738 確</p> <p><small>※通行料金は消費税率10%対象です。 ※本利用証明書はETC利用照会サービスで印字されたものです。</small></p>		<p>ご利用ありがとうございます。</p> <p>利用証明書</p> <p>宮城県道路公社</p> <p>料金所(自) 仙台東 料金所(至) 鳴瀬奥松島本線 20年 9月 2日 16時12分</p> <p>通行料金 ¥1,080- (ETCクレジット) 車種 1 取扱番号 A33009-029601-843338 確</p> <p><small>※通行料金は消費税率10%対象です。 ※本利用証明書はETC利用照会サービスで印字されたものです。</small></p>	
<p>ご利用ありがとうございます。</p> <p>利用証明書</p> <p> NEXCO 東日本</p> <p>料金所(自) 鳴瀬奥松島本線 料金所(至) 仙台東 20年 9月 2日 16時33分</p> <p>通行料金 ¥1,080- (ETCクレジット) 車種 1 取扱番号 A33009-039601-844137 確</p> <p><small>※通行料金は消費税率10%対象です。 ※本利用証明書はETC利用照会サービスで印字されたものです。</small></p>		<p>ご利用ありがとうございます。</p> <p>利用証明書</p> <p>宮城県道路公社</p> <p>料金所(自) 仙台東 料金所(至) 鳴瀬奥松島本線 20年 9月 3日 16時33分</p> <p>通行料金 ¥1,080- (ETCクレジット) 車種 1 取扱番号 A33009-039601-844137 確</p> <p><small>※通行料金は消費税率10%対象です。 ※本利用証明書はETC利用照会サービスで印字されたものです。</small></p>	
<p>ご利用ありがとうございます。</p> <p>利用証明書</p> <p> NEXCO 東日本</p> <p>料金所(自) 鳴瀬奥松島本線 料金所(至) 仙台東 20年 9月 4日 10時0分</p> <p>通行料金 ¥1,080- (ETCクレジット) 車種 1 取扱番号 A33009-049601-844839 確</p> <p><small>※通行料金は消費税率10%対象です。 ※本利用証明書はETC利用照会サービスで印字されたものです。</small></p>		<p>ご利用ありがとうございます。</p> <p>利用証明書</p> <p>宮城県道路公社</p> <p>料金所(自) 仙台東 料金所(至) 鳴瀬奥松島本線 20年 9月 4日 16時2分</p> <p>通行料金 ¥1,080- (ETCクレジット) 車種 1 取扱番号 A33009-049601-845737 確</p> <p><small>※通行料金は消費税率10%対象です。 ※本利用証明書はETC利用照会サービスで印字されたものです。</small></p>	
<p>ご利用ありがとうございます。</p> <p>利用証明書</p> <p> NEXCO 東日本</p> <p>料金所(自) 鳴瀬奥松島本線 料金所(至) 仙台東 20年 9月 5日 10時58分</p> <p>割引前料金 ¥1,080- 割引△ ¥310- 通行料金 ¥770- (ETCクレジット) 車種 1 取扱番号 A33009-059601-846437 確</p> <p><small>※通行料金は消費税率10%対象です。 ※本利用証明書はETC利用照会サービスで印字されたものです。</small></p>		<p>ご利用ありがとうございます。</p> <p>利用証明書</p> <p>宮城県道路公社</p> <p>料金所(自) 鳴瀬奥松島本線 料金所(至) 仙台東 20年 9月 5日 10時58分</p> <p>割引前料金 ¥1,080- 割引△ ¥310- 通行料金 ¥770- (ETCクレジット) 車種 1 取扱番号 A33009-059601-846437 確</p> <p><small>※通行料金は消費税率10%対象です。 ※本利用証明書はETC利用照会サービスで印字されたものです。</small></p>	

ご利用ありがとうございます。
利用証明書

宮城県道路公社

料金所(自) 利府中
料金所(至) 鳴瀬奥松島本線

20年 9月 5日
15時58分

割引前料金 ¥610-
割引△ ¥170-
通行料金 ¥440-
(ETCクレジット)

車種 1

取扱番号
A33009-059601-847237 (確)

※通行料金は消費税率10%対象です。
※本利用証明書はETC利用照会サービスで印字されたものです。

019

ご利用ありがとうございます。
利用証明書



料金所(自) 鳴瀬奥松島本線
料金所(至) 仙台東

20年 9月 9日
8時45分

通行料金 ¥1,080-
(ETCクレジット)

車種 1

取扱番号
A34009-094032-787239 (確)

※通行料金は消費税率10%対象です。
※本利用証明書はETC利用照会サービスで印字されたものです。

046

ご利用ありがとうございます。
利用証明書

宮城県道路公社

料金所(自) 仙台東
料金所(至) 鳴瀬奥松島本線

20年 9月 9日
16時55分

通行料金 ¥1,080-
(ETCクレジット)

車種 1

取扱番号
A34009-094032-787932 (確)

※通行料金は消費税率10%対象です。
※本利用証明書はETC利用照会サービスで印字されたものです。

ご利用ありがとうございます。
利用証明書



料金所(自) 鳴瀬奥松島本線
料金所(至) 仙台東

20年 9月 10日
10時56分

通行料金 ¥1,080-
(ETCクレジット)

車種 1

取扱番号
A34009-104032-788739 (確)

※通行料金は消費税率10%対象です。
※本利用証明書はETC利用照会サービスで印字されたものです。

ご利用ありがとうございます。
利用証明書

宮城県道路公社

料金所(自) 仙台東
料金所(至) 鳴瀬奥松島本線

20年 9月 10日
15時23分

通行料金 ¥1,080-
(ETCクレジット)

車種 1

取扱番号
A34009-104032-789430 (確)

※通行料金は消費税率10%対象です。
※本利用証明書はETC利用照会サービスで印字されたものです。

ご利用ありがとうございます。
利用証明書



料金所(自) 鳴瀬奥松島本線
料金所(至) 仙台港

20年 9月 11日
15時 1分

通行料金 ¥920-
(ETCクレジット)

車種 1

取扱番号
A34009-114032-790031 (確)

※通行料金は消費税率10%対象です。
※本利用証明書はETC利用照会サービスで印字されたものです。

ご利用ありがとうございます。
利用証明書

宮城県道路公社

料金所(自) 仙台東
料金所(至) 鳴瀬奥松島本線

20年 9月 11日
21時13分

通行料金 ¥1,080-
(ETCクレジット)

車種 1

取扱番号
A34009-114032-791336 (確)

※通行料金は消費税率10%対象です。
※本利用証明書はETC利用照会サービスで印字されたものです。

ご利用ありがとうございます。
利用証明書



料金所(自) 鳴瀬奥松島本線
料金所(至) 仙台東

20年 9月 12日
10時 4分

割引前料金 ¥1,080-
割引△ ¥310-
通行料金 ¥770-
(ETCクレジット)

車種 1

取扱番号
A34009-124032-792234 (確)

※通行料金は消費税率10%対象です。
※本利用証明書はETC利用照会サービスで印字されたものです。

ご利用ありがとうございます。
利用証明書

宮城県道路公社

料金所(自) 仙台東
料金所(至) 鳴瀬奥松島本線

20年 9月 12日
13時32分

割引前料金 ¥1,080-
割引△ ¥310-
通行料金 ¥770-
(ETCクレジット)

車種 1

取扱番号
A34009-124032-793034 (確)

※通行料金は消費税率10%対象です。
※本利用証明書はETC利用照会サービスで印字されたものです。

ご利用ありがとうございます。
利用証明書



料金所(自) 鳴瀬奥松島本線
料金所(至) 仙台東

20年 9月16日
8時39分

通行料金 ¥1,080-
(ETCクレジット)

車種 1

取扱番号
A35009-169446-100232 (確)

※通行料金は消費税率10%対象です。
※本利用証明書はETC利用照会サービスで印字されたものです。

046

ご利用ありがとうございます。
利用証明書

宮城県道路公社

料金所(自) 仙台東
料金所(至) 鳴瀬奥松島本線

20年 9月16日
16時44分

通行料金 ¥1,080-
(ETCクレジット)

車種 1

取扱番号
A35009-169446-101032 (確)

※通行料金は消費税率10%対象です。
※本利用証明書はETC利用照会サービスで印字されたものです。

ご利用ありがとうございます。
利用証明書



料金所(自) 鳴瀬奥松島本線
料金所(至) 仙台空港

20年 9月20日
10時37分

割引前料金 ¥1,550-
割引△ ¥450-
通行料金 ¥1,100-
(ETCクレジット)

車種 1

取扱番号
A35009-209446-103834 (確)

※通行料金は消費税率10%対象です。
※本利用証明書はETC利用照会サービスで印字されたものです。

019

ご利用ありがとうございます。
利用証明書



料金所(自) 岩沼
料金所(至) 山元

20年 9月20日
11時59分

割引前料金 ¥580-
割引△ ¥170-
通行料金 ¥410-
(ETCクレジット)

車種 1

取扱番号
A35009-209446-104238 (確)

※通行料金は消費税率10%対象です。
※本利用証明書はETC利用照会サービスで印字されたものです。

019

ご利用ありがとうございます。
利用証明書

宮城県道路公社

料金所(自) 山元
料金所(至) 鳴瀬奥松島本線

20年 9月20日
14時36分

割引前料金 ¥2,240-
割引△ ¥660-
通行料金 ¥1,580-
(ETCクレジット)

車種 1

取扱番号
A35009-209446-104832 (確)

※通行料金は消費税率10%対象です。
※本利用証明書はETC利用照会サービスで印字されたものです。

019

ご利用ありがとうございます。
利用証明書



料金所(自) 鳴瀬奥松島本線
料金所(至) 仙台東

20年 9月22日
11時54分

割引前料金 ¥1,080-
割引△ ¥310-
通行料金 ¥770-
(ETCクレジット)

車種 1

取扱番号
A35009-229446-105134 (確)

※通行料金は消費税率10%対象です。
※本利用証明書はETC利用照会サービスで印字されたものです。

019

ご利用ありがとうございます。
利用証明書

宮城県道路公社

料金所(自) 仙台東
料金所(至) 鳴瀬奥松島本線

20年 9月22日
15時39分

割引前料金 ¥1,080-
割引△ ¥310-
通行料金 ¥770-
(ETCクレジット)

車種 1

取扱番号
A35009-229446-105738 (確)

※通行料金は消費税率10%対象です。
※本利用証明書はETC利用照会サービスで印字されたものです。

019

ご利用ありがとうございます。
利用証明書



料金所(自) 鳴瀬奥松島本線
料金所(至) 仙台東

20年 9月25日
12時25分

通行料金 ¥1,080-
(ETCクレジット)

車種 1

取扱番号
A35009-259446-108234 (確)

※通行料金は消費税率10%対象です。
※本利用証明書はETC利用照会サービスで印字されたものです。

ご利用ありがとうございます。
利用証明書

宮城県道路公社

料金所(自) 仙台東
料金所(至) 鳴瀬奥松島本線

20年 9月25日
15時39分

通行料金 ¥1,080-
(ETCクレジット)

車種 1

取扱番号
A35009-259446-108739 (確)

※通行料金は消費税率10%対象です。
※本利用証明書はETC利用照会サービスで印字されたものです。

1-4

ご利用ありがとうございます。
利用証明書



料金所(自) 鳴瀬奥松島本線
料金所(至) 仙台東

20年 9月29日
9時36分

通行料金 ¥1,080-
(ETCクレジット)
車種 1

取扱番号
A31009-293431-134029

※通行料金は消費税率10%対象です。
※本利用証明書はETC利用照会サービスで印字されたものです。

ご利用ありがとうございます。
利用証明書

宮城県道路公社

料金所(自) 仙台東
料金所(至) 鳴瀬奥松島本線

20年 9月29日
15時28分

通行料金 ¥1,080-
(ETCクレジット)
車種 1

取扱番号
A31009-293447-312122

※通行料金は消費税率10%対象です。
※本利用証明書はETC利用照会サービスで印字されたものです。

様式第12号(第6条関係)

領収書等添付票

経費	調査研究費	按分率	100%
整理番号	2	政務活動費支出額	1,400
領収書その他の証拠書類の添付欄			

駐車場代 9月22日

◀ IN 駐車券・領収書

三井のリパーク

02	H89023 A	20-09-22	12:30
01	A 1400A	20-09-22	15:02
領収金額		上段…入庫日時	下段…出庫日時

- 駐車券を紛失しますと所定の紛失料金を申し受ける事となりますのでご注意ください。
- この券を磁気に近づけたり折損・汚損しますと精算が出来なくなる事がありますのでご注意ください。
- 場内での事故・災害・盗難等につきましては、一切の責任を負いません。

KWB465

(注) 按分による支出がある場合は、所定の欄に按分率及び政務活動費の支出額を記載し、

様式第12号(第6条関係)

領収書等添付票

経費	調査研究費	按分率	3分の2
整理番号	3	政務活動費支出額	2,000
領収書その他の証拠書類の添付欄			

野蒜塾交流会費
3,000円×2/3

領 収 証

高橋 宗也 様

¥ 3,000 ー

但し 野蒜塾交流会費として(9/14開催)

2020年9月14日 上記金額を領収致し

野蒜塾 会計

(4)

(注) 按分による支出がある場合は、所定の欄に按分率及び政務活動費の支出額を記載し、余白に按分率の積算根拠を記載すること。

様式第12号(第6条関係)



領収書等添付票

経費	研修費	按分率	100%
整理番号	1-	政務活動費支出額	5,132円
領収書その他の証拠書類の添付欄			
<p>令和2年9月28日 福島県東日本大震災原子力災害伝承館視察費用</p> <p>高速代 5,360円</p> <p>レンタカー代 18,700円 ※領収証原本は村上智行議員が添付</p> <p>ガソリン代 3,501円</p> <p>伝承館費用 13,500円</p> <hr/> <p>計 41,061円</p> <p>(8名参加) 一人あたり 5,132円計上</p> <p>そのうちの1名分だけ 5,137円を計上するものとする。</p>			

(注) 按分による支出がある場合は、所定の欄に按分率及び政務活動費の支出額を記載し、余白に按分率の積算根拠を記載すること。

様式第12号(第6条関係)

領収書等添付票

経費	研修費	按分率	
整理番号	1-2	政務活動費支出額	(-1) 資料
領収書その他の証拠書類の添付欄			
<p>ご利用ありがとうございます。</p>  <p>料金所では一旦停車してください。</p> <p>領 収 書</p> <p>料金所 浪江 NEXCO東日本お客さまセンター 0570-024-024 または 03-5308-2424</p> <p>20年 9月28日11時26分</p> <p>車種 普通</p> <p>通行料金 ¥2,610- (現金)</p> <p>-入口料金所- 長町 ETCなら小銭不要、各種割引もあります。 便利でお得なETCをぜひご利用下さい。 東日本高速道路株式会社 東京都千代田区霞が関3-3-2 取扱番号202-03731022-00</p>		<p>ご利用ありがとうございます。</p>  <p>料金所では一旦停車してください。</p> <p>領 収 書</p> <p>料金所 長町 NEXCO東日本お客さまセンター 0570-024-024 または 03-5308-2424</p> <p>20年 9月28日16時10分</p> <p>車種 普通</p> <p>通行料金 ¥2,750- (現金)</p> <p>-入口料金所- 常盤双葉 ETCなら小銭不要、各種割引もあります。 便利でお得なETCをぜひご利用下さい。 東日本高速道路株式会社 東京都千代田区霞が関3-3-2 取扱番号212-00051443-00</p>	

(注) 按分による支出がある場合は、所定の欄に按分率及び政務活動費の支出額を記載し、余白に按分率の積算根拠を記載すること。

様式第12号(第6条関係)

領収書等添付票

経費	研修費	按分率	
整理番号	1-3	政務活動費支出額	1-1 資料

領収書その他の証拠書類の添付欄

貸渡料金精算明細書 (兼 ご請求書) Rental Agreement お客様控

貸渡人 **株式会社トヨタレンタリース宮城** LIRRASO
発行年月日: 令和 2年 9月28日
貸渡N: 2198357

仙台空港店
岩沼市下野郷字新沼267
電話番号 0223-22-0100

住所 宮城県岩沼市本町8-1 コーポハイネス3
03

名称 村上 智行 様

＜お貸しする車両＞
貸渡車両 NEX-GC 燃料 ガソリン
登録N: 仙台 300わ4214
料金クラス W4 車両クラス W4

＜ご利用内容＞

着	予定貸渡	貸渡	ドライバー(Km)
若	9月28日17時00分	9月28日17時39分	34,882
発	9月28日 8時50分	9月28日 8時50分	34,618
利用分	0日 8時間10分	0日 8時間49分	264

料金種別 1ランク(地場) 料金割引率 0%

添付品 安心Wプラン 1

項目	予定料金	精算料金
基本料金	18,150	18,150
カード割引額(0%)	0	0
その他割引額(0%)	0	0
※	0	0
小計	18,150	18,150
免費補償料	ご加入	ご加入
特別設備料	0	0
特別装備料(7%課税)	0	0
添付品料金	550	550
ワンウェイ料金	0	0
無料代	0	0
ETC利用料	0	0
引取配車料	0	0
中途解約手数料	0	0
ご利用額	18,700	18,700
NOC	0	0
免費乗費料	0	0
リース代車精算額	0	0
お支払額	18,700	18,700
内消費税	1,700	1,700
予約金	0	0
当日預り金	0	0
預り金合計	0	0
紛失車券	0	0
ETC・N/C利用	0	0
ご請求金額	18,700	18,700

送却営業店舗 仙台空港
電話番号0223-22-0100 送却府県 県内 乗車人数 0名
運転者氏名 村上 智行 様

この請求金額内 現金 18,700

TOYOTA Rent a Car
トヨタレンタカー予約センター
☎0800-7000-111☎
<https://rent.toyota.co.jp>

領収書 Receipt

宮城県議会 自民党・県民会議 様

領収金額 18,700 円 (内消費税 1,700円)
現金・小切手 18,700 円
クレジット 0 円
マネー1C 0 円

トヨタレンタカーをご利用いただき、誠に有り難うございます。
ご利用料金として上記金額を正に領収いたしました。
(なお、振替印無きもの、又は金額訂正したものは無効です)

営業店舗 仙台空港
住所 岩沼市下野郷字新沼267
電話番号 0223-22-0100
株式会社トヨタレンタリース宮城
本社 宮城県仙台市青葉区宮千代2-13-3

領収書N: 1000140866
令和 2年 9月28日

収入印紙

換算印

Herzli... Please do not hesitate to call the Herzi... Thank you for renting from Toyota Rent a Car.

(注) 按分による支出がある場合は、所定の欄に按分率及び政務活動費の支出額を記載し、余白に按分率の積算根拠を記載すること。

様式第12号(第6条関係)

領収書等添付票

経費	研修費	按分率	
整理番号	1-4	政務活動費支出額	1-1 資料
領収書その他の証拠書類の添付欄			
<h1>ENEOS</h1>			
<p>納品書(領収書) 2020年09月28日 16:32</p> <p>売上 上 様 M 6-220247-49397-001 現金フリー 車両番号 実車番 0026-00 レギュラー P-19 26.52L * 132円 ¥3,501 (内ガソリン税53.80円 ¥1,427) 合計 ¥3,501 (消費税10%対象 ¥3,501) 内消費税等 ¥318 お預り ¥10,000 お釣り ¥6,499 <small>現金でお預りの方は領収書にかえさせていただきます。</small></p> <p>カメイ株式会社 カメイ機 DD県庁前店 宮城県 仙台市 青葉区 本町3-1-1 TEL:022-265-5767 SS-220247 レシートNo 4402-07 データNo5789-5790 007SS共通 2020/09/28</p>			

(注) 按分による支出がある場合は、所定の欄に按分率及び政務活動費の支出額を記載し、余白に按分率の積算根拠を記載すること。

様式第12号(第6条関係)

領収書等添付票

経費	研修費	按分率	
整理番号	1-5	政務活動費支出額	1-1 資料
領収書その他の証拠書類の添付欄			

2020年 9月28日(月)

領 収 証 様

宮城県議会

¥13,500-

上記正に領収しました(消費税等
東日本大震災・原子力災害伝承館
福島県双葉郡双葉町大字中野字高田39
電話 0240-23-4402

¥1,227-を含みます)

※保管上のお願
財布等で保管戴く場合、印刷面を内側に折って保管願います。

0001-0010-0459

現計
消費税等
¥13,500
¥1,227

東日本大震災・
原子力災害
伝承館

双葉郡双葉町大字中野字高田39
電話 0240-23-4402

2020年 9月28日(月) 12:37 No:0001

000000001001
0001入館一般個人
単600×8個 内 ¥4,800
000000002016
0002音響分面半日 内 ¥600
000000002020
0002映像半面半日 内 ¥1,300
000000002004
0002研修室分面1半日内 ¥6,800

小 計 ¥13,500
10%内税対象額 10.00% ¥13,500
内税10% 10.00% ¥1,227
合計 ¥13,500
(内消費税等 ¥1,227)

お預り ¥15,500
(消費税等 ¥1,227)
お釣り ¥2,000

2020年 9月28日(月) 12:37 No:0001

000000001001
0001入館一般個人
単600×8個 内 ¥4,800
000000002016
0002音響分面半日 内 ¥600
000000002020
0002映像半面半日 内 ¥1,300
000000002004
0002研修室分面1半日内 ¥6,800

小 計 ¥13,500
10%内税対象額 10.00% ¥13,500
内税10% 10.00% ¥1,227
合計 ¥13,500
(内消費税等 ¥1,227)

軽マークは軽減税率対象商品です

責No:00000001:1
取引No0458 11点買

(注) 本 頁 左の欄に按分率及び政務活動費の支出額を記載し、
軽マークは軽減税率対象商品です 5こと。

責No:00000001:1
取引No0458 11点買

様式第 1 2 号(第6条関係)

領収書等添付票

経 費	石形修費	按分率	100%
整理番号	2	政務活動費支出額	¥ 2,160
領収書その他の証拠書類の添付欄			

ご利用ありがとうございます。

利用証明書



料金所(自) 鳴瀬奥松島本線
料金所(至) 仙台東

20年 9月28日
8時40分

通行料金 ¥1,080-
(ETCクレジット)

車種 1

取扱番号
A30009-283285-398129

※通行料金は消費税率10%対象です。
※本利用証明書はETC利用照会サービ
スで印字されたものです。

ご利用ありがとうございます。

利用証明書

宮城県道路公社

料金所(自) 仙台東
料金所(至) 鳴瀬奥松島本線

20年 9月28日
17時50分

通行料金 ¥1,080-
(ETCクレジット)

車種 1

取扱番号
A30009-283306-073628

※通行料金は消費税率10%対象です。
※本利用証明書はETC利用照会サービ
スで印字されたものです。

(注) 按分による支出がある場合は、所定の欄に按分率及び政務活動費の支出額を記載し、
余白に按分率の積算根拠を記載すること。

様式第12号(第6条関係)

領収書等添付票

経費	資料購入費	按分率	100%
整理番号	1	政務活動費支出額	¥9,600
領収書その他の証拠書類の添付欄			
		9月分	
河北新報購入代	石巻かほく 2,000円 河北新報 3,400円	3600円	
日本経済新聞購入代		4000円	
石巻日々新聞購入代		2000円	
7 02-09-28		*3,600	カホクシンボウタイ
1 02-09-10		*4,000	シンブンタイケン
23 02-09-01		*2,000	ヒビシンブン

(注) 按分による支出がある場合は、所定の欄に按分率及び政務活動費の支出額を記載し、余白に按分率の積算根拠を記載すること。

様式第12号(第6条関係)

領収書等添付票

経費	資料購入費	按分率	100%																		
整理番号	2	政務活動費支出額	1,887																		
領収書その他の証拠書類の添付欄																					
<p>公明新聞購入代8月分 1,887円</p> <p style="text-align: center;">新聞購読料 領収証</p> <p>高橋 宗也 様</p> <p>ご購入ありがとうございます。 下記金額を正に領収いたしました。</p> <p>2020年8月分 領収日 9月11日</p> <table border="1" style="width: 100%;"> <tr> <td style="width: 60%;">領収金額</td> <td style="text-align: right;">¥1,887</td> </tr> </table> <table border="1" style="width: 100%; margin-top: 10px;"> <thead> <tr> <th>品名</th> <th>定価(税込)</th> <th>部数</th> <th>金額</th> </tr> </thead> <tbody> <tr> <td> </td> <td> </td> <td> </td> <td> </td> </tr> </tbody> </table> <p style="text-align: center;">その他購読料等 領収証</p> <table border="1" style="width: 100%; margin-top: 10px;"> <thead> <tr> <th>品名</th> <th>定価(税込)</th> <th>部数</th> <th>金額</th> </tr> </thead> <tbody> <tr> <td>公明新聞※</td> <td>1,887</td> <td>1</td> <td>1,887</td> </tr> </tbody> </table> <p>※は軽減税率対象品目です。 (10%対象 0) (8%対象 1,887)</p> <p>販売店 佐々木 和弘 住所 石巻市築山1-9-21 TEL 0225-21-2532 FAX 0225-21-2557</p> <p>お申込No. 04031-25889(569) ◆</p> <div style="text-align: right;">  </div>				領収金額	¥1,887	品名	定価(税込)	部数	金額					品名	定価(税込)	部数	金額	公明新聞※	1,887	1	1,887
領収金額	¥1,887																				
品名	定価(税込)	部数	金額																		
品名	定価(税込)	部数	金額																		
公明新聞※	1,887	1	1,887																		

(注) 按分による支出がある場合は、所定の欄に按分率及び政務活動費の支出額を記載し、余白に按分率の積算根拠を記載すること。

様式第12号(第6条関係)

領収書等添付票

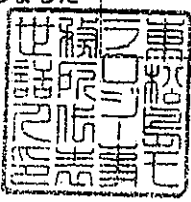
経費	資料購入費	按分率	100%
整理番号	3	政務活動費支出額	4,680
領収書その他の証拠書類の添付欄			
<p>「れいろう」生涯学習情報誌 購読料1年分 (R2.4~R3.3)</p> <p>領 収 証 高橋宗也 様 No. 12</p> <p>★ 7 4,680-</p> <p>内 訳 _____ 但れいろう1年分</p> <p>現金 _____</p> <p>小切手 _____ /</p> <p>手形 _____ /</p> <p>消費税額等(%) _____</p> <p>2年 7月 30日 上記正に領収いたしました 〒981-0416宮城県東松島市野蒜ヶ丘2丁目5の1 東松島モラロジー事務所 代表世話人 大槻 信子 TEL・FAX 0225-25-4220</p> <p>収入印紙</p> 			
コクヨ ウケ-98			

(注) 按分による支出がある場合は、所定の欄に按分率及び政務活動費の支出額を記載し、

様式第12号(第6条関係)

領収書等添付票

経費	事務所費	按分率	2分の1
整理番号	1	政務活動費支出額	36,000
領収書その他の証拠書類の添付欄			
事務所賃貸(9月分) 72,000円×1/2			

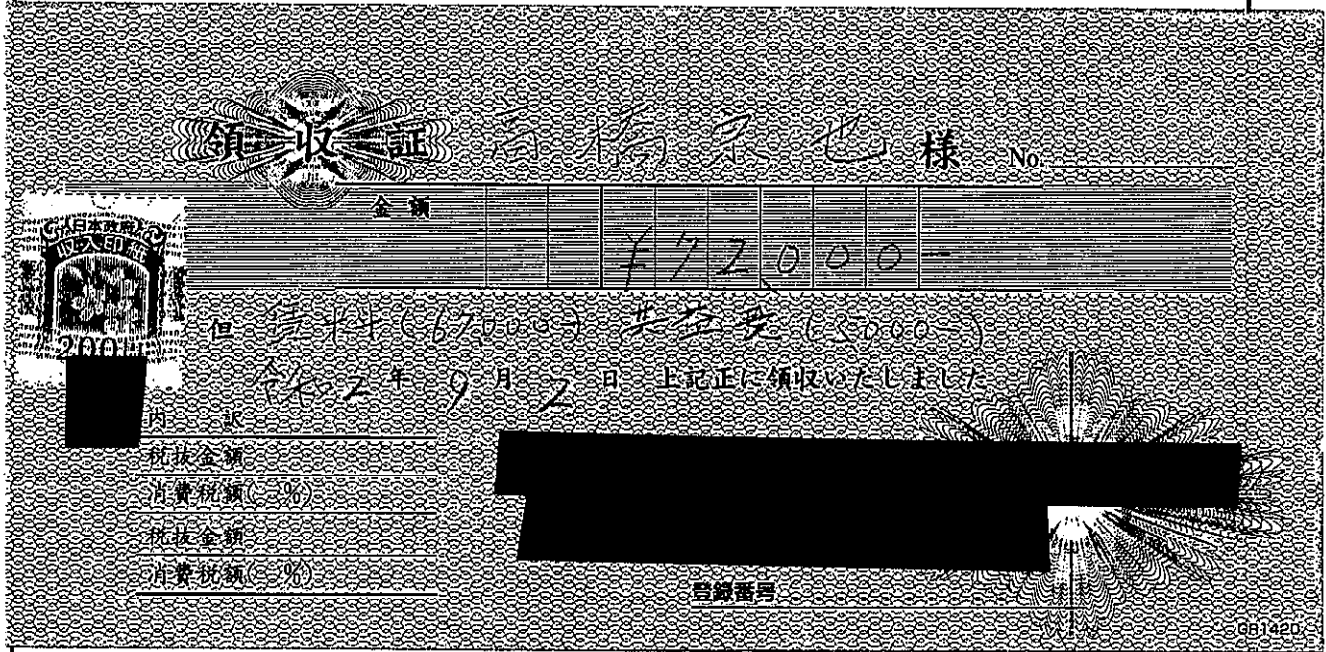

(注) 按分による支出がある場合は、所定の欄に按分率及び政務活動費の支出額を記載し、余白に按分率の積算根拠を記載すること。

様式第12号(第6条関係)

領収書等添付票

経費	事務所費	按分率	2分の1
整理番号	2	政務活動費支出額	12,026
領収書その他の証拠書類の添付欄			

電気料金 (9月分) 24,053円×1/2

電気料金振替払込請求書兼受領証(振込金兼手数料受領書)

口座記号 番号	02290-9- 950001		加入者名 東北電力株式会社
払込 金額	¥ 2 4 0 5 3	消費税等相当額(再掲) 円	延滞利息(再掲) 円 2185
令和 2年 9月分	お客さま番号 05421400312011500		
支払期日	回数/営業所/市町村/町字/街区/住居/枝別		
令和 2年10月 8日	高橋 宗也様		

支払期日を過ぎてお支払いいただいた場合は、原則として、年10% (1日あたり約0.03%) の延滞利息を、次回の電気料金に加算してご請求させていただきます。

期	契約種別	金額 円	消費税等相当額(再掲)	燃料費調整額(再掲)	停電割引額(再掲)
0	従量灯B	14683	1334	-940	
1	低圧電力	9370	851	-509	

上記金額を受領いたしました。

 東北電力株式会社

金額を訂正したもの、収納印のないものは無効です。
また、小切手不渡りの場合も無効です。
(お客さま控)

収入
印紙

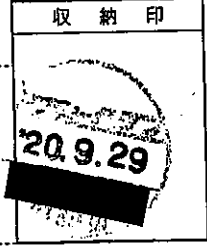

本証により集金員が収納することはありません。

(注) 按分による支出がある場合は、所定の欄に按分率及び政務活動費の支出額を記載し、余白に按分率の積算根拠を記載すること。

様式第12号(第6条関係)

領収書等添付票

経費	事務所費	按分率	2分の1
整理番号	3	政務活動費支出額	941
領収書その他の証拠書類の添付欄			

ガス代(9月分) 1,883円×0.5

コード 00506-006 L Pガス検針票・領収書 2020年09月分
 氏名 高橋宗也 様

2020年09月18日発行

今回指針	20/09/18	9.9	前回繰越額	0
前回指針	20/08/20	9.5	御入金額	0
今回使用量		0.4	当月売上額	0
前回使用量		0.3	当月ガス代	1,883
			領収金額	1,883
			御請求合計	0

株式会社 栗石
 東松島市矢本字河戸18-5
 TEL 0225-82-2626
 FAX 0225-83-2818

お取引明細	日付	項目	数量	金額

当月ガス料金内訳	
基本料金	1,500
従量料金	212
消費税	171
当月ガス代	1,883

L Pガスは環境にやさしい
 エネルギーです

引渡
 引取

最終配送 19/02/19 交換指針 0.0 設置容器 20 Kg x 2

(注) 按分による支出がある場合は、所定の欄に按分率及び政務活動費の支出額を記載し、余白に按分率の積算根拠を記載すること。

様式第12号(第6条関係)

領収書等添付票

経費	事務費	按分率	1/2
整理番号		政務活動費支出額	¥5,638
領収書その他の証拠書類の添付欄			

携帯電話 (7月分)

※請求書別添

[REDACTED] 9,886
[REDACTED] ipad 1,390
 計 11,276

15:11



11276 × 1 / 2

取引明細

タイムライン

サマリー

【重要】決済サービスの一時停止について



2020年10月9日
 前払金振込明細書
 (円換算額)

[REDACTED] 円
[REDACTED]

前回ログイン: 9月16日 22:07



[REDACTED]

9/08
am

2020/09/10は[REDACTED]カードのお引落し予定日です。



[REDACTED]



[REDACTED]

8/09
am

2020/08/11は[REDACTED]カードのお引落し予定日です。



[REDACTED]

(注) 按分率及び政務活動費の支出額を記載し、

余白



タイムライン



マーケット情報



キャンペーン



メニュー

発行年月日 DATE OF ISSUE 2020年 8月 5日



お知らせ INFORMATION

●お引越しなどでご住所が変更となる予定のお客さまへ
KDDIからの重要なお知らせや請求書などを正確にお届けするため、
ご住所が変更となる際は、お早めに住所変更のお手続きを
お願いいたします。お手続きは以下URL、または
「au住所変更」で検索をお願いいたします。
<URL><http://cus.au.com/a029>

KDDIをご利用いただきまして誠にありがとうございます。

ご利用年月 DATE OF PERIOD	2020年 7月
振替日(注1) DATE	ご利用クレジット会社の 規約に基づく振替日
ご利用料金 TOTAL AMOUNT DUE	円
クレジットカード CREDIT CARD NO.	
ご請求コード CUSTOMER CODE	0235335159

サービス別ご利用料金	
au電話料金 (内訳)	円 (9,886円) (390円)
au機器代	円
auかんたん決済利用料	円
※うち消費税等 10%対象 (課税対象額は 円でした。)	円
※au合計台数	台

(注1)
ご利用料金はクレジットカード会社からのご請求となります。
なお、クレジットカード会社からご指定のクレジットカードでお支払いができない旨の
通知を受けた場合は、後日窓口払い請求書(払込用紙)をお送りいたしますのでお支払
期日までにコンビニエンスストア等でお支払いいただきますようお願いいたします。

お問い合わせ先	お客さまセンター	受付時間 9:00~20:00 (年中無休)
	◆au携帯電話から 局番なし 157 (無料)	◆一般電話から 0077-7-111 (無料)

様式第12号(第6条関係)

領収書等添付票

経費	事務費	按分率	2分の1
整理番号	2	政務活動費支出額	1,650
領収書その他の証拠書類の添付欄			
複合機賃貸料9月分 3,300円×0.5			

領 収 書

2年 9月 29日

高橋宗也 様

金 額							
							¥3300

但し 複合機賃貸料 9月分

内訳	
現金	
小切手	
相殺	

伝票No.

上記金額正に領収致しました

収 入

印 紙



本・文具・総合事務機

株式会社 おおかわ

〒981-0503宮城県東松島市矢本字栄町
TEL (0225) 82-2309・FAX (0225) 82-8805

(注) 按分による支出がある場合は、所定の欄に按分率及び政務活動費の支出額を記載し、余白に按分率の積算根拠を記載すること。

様式第12号(第6条関係)

領収書等添付票

経費	事務費	按分率	2分の1
整理番号	3	政務活動費支出額	1,690
領収書その他の証拠書類の添付欄			
<p>切手購入代 3,380円×0.5</p> <p style="text-align: center;">領収書 高橋 宗也 様</p> <p>[販売] おもてなしの花第14集・84 840円 2枚 ¥1,680 2020年秋グリ・84 840円 2枚 ¥1,680 1円普通切手・前島密 1円 20枚 ¥20</p> <hr/> <p>小計 ¥3,380</p> <hr/> <p>課税計(10%) ¥0 (内消費税等 ¥0) 非課税計 ¥3,380</p> <hr/> <p>△計 ¥3,380 お預り金額 ¥3,380</p>  <p>〒100-8792 日本郵便株式会社 東京都千代田区大手町2-3-1 取扱日時: 2020年 9月16日 10:31 担当: XXXXXXXXXX 発行No. 200916J8248 端N33箱01 連絡先: 野蒜郵便局 TEL: 0225-88-3060</p>			

(注) 按分による支出がある場合は、所定の欄に按分率及び政務活動費の支出額を記載し、
余白に按分率の積算根拠を記載すること。

支 払 証 明 書

経 費 01 調査研究費

(単位:円)

支払年月日	支払額(円)	支払先/目的地	使途/ 移動距離(km)	備 考
令和 2 年 9 月 1 日	576 円	東松島市矢本地区	18km	
令和 2 年 9 月 2 日	2,176 円	仙台市青葉区	68km	
令和 2 年 9 月 3 日	2,720 円	塩竈市 仙台市青葉区	85km	
令和 2 年 9 月 4 日	2,176 円	仙台市青葉区	68km	
令和 2 年 9 月 5 日	2,304 円	仙台市青葉区	72km	
令和 2 年 9 月 6 日	704 円	東松島市矢本地区	22km	
令和 2 年 9 月 7 日	576 円	東松島市矢本地区	18km	
令和 2 年 9 月 8 日	576 円	東松島市矢本地区	18km	帰宅後の活動
令和 2 年 9 月 9 日	2,176 円	仙台市青葉区 仙台市青葉区	68km	
令和 2 年 9 月 10 日	2,176 円	仙台市青葉区	68km	
令和 2 年 9 月 11 日	2,176 円	仙台市青葉区	68km	
令和 2 年 9 月 12 日	2,752 円	仙台市青葉区 東松島市矢本地区	86km	
令和 2 年 9 月 13 日	256 円	東松島市鳴瀬地区	8km	
令和 2 年 9 月 14 日	704 円	東松島市矢本地区 東松島市鳴瀬地区	22km	
令和 2 年 9 月 15 日	2,432 円	女川町	76km	
令和 2 年 9 月 16 日	2,752 円	仙台市青葉区 東松島市矢本地区	86km	
令和 2 年 9 月 17 日				
令和 2 年 9 月 18 日	576 円	東松島市矢本地区	18km	帰宅後の活動
令和 2 年 9 月 19 日	576 円	東松島市矢本地区	18km	
令和 2 年 9 月 20 日	4,096 円	東松島市鳴瀬地区 名取市 亘理町 他	128km	
令和 2 年 9 月 21 日	704 円	東松島市鳴瀬地区 東松島市矢本地区	22km	
令和 2 年 9 月 22 日	2,176 円	仙台市青葉区	68km	
令和 2 年 9 月 23 日				
令和 2 年 9 月 24 日				
令和 2 年 9 月 25 日	2,176 円	仙台市青葉区	68km	
令和 2 年 9 月 26 日	256 円	東松島市鳴瀬地区 東松島市鳴瀬地区	8km	
令和 2 年 9 月 27 日				
令和 2 年 9 月 28 日		仙台市青葉区		路線車については、研務費に計上
令和 2 年 9 月 29 日	2,176 円	仙台市青葉区	68km	
令和 2 年 9 月 30 日				
計	39,968 円			

上記のとおり相違ないことを証明します。

提出者 議員 高橋宗也



支払証明書

経 費 01 研修費

(単位:円)

支払年月日	支払額(円)	支払先/目的地	用途/ 移動距離(km)	備考
令和 2 年 9 月 1 日				
令和 2 年 9 月 2 日				
令和 2 年 9 月 3 日				
令和 2 年 9 月 4 日				
令和 2 年 9 月 5 日				
令和 2 年 9 月 6 日				
令和 2 年 9 月 7 日				
令和 2 年 9 月 8 日				
令和 2 年 9 月 9 日				
令和 2 年 9 月 10 日				
令和 2 年 9 月 11 日				
令和 2 年 9 月 12 日				
令和 2 年 9 月 13 日				
令和 2 年 9 月 14 日				
令和 2 年 9 月 15 日				
令和 2 年 9 月 16 日				
令和 2 年 9 月 17 日				
令和 2 年 9 月 18 日				
令和 2 年 9 月 19 日				
令和 2 年 9 月 20 日				
令和 2 年 9 月 21 日				
令和 2 年 9 月 22 日				
令和 2 年 9 月 23 日				
令和 2 年 9 月 24 日				
令和 2 年 9 月 25 日				
令和 2 年 9 月 26 日				
令和 2 年 9 月 27 日				
令和 2 年 9 月 28 日	2,176 円	福島県双葉町	68km	自宅 ~ 県議会
令和 2 年 9 月 29 日				
令和 2 年 9 月 30 日				
計	2,176 円			

上記のとおり相違ないことを証明します。

提出者 議員 高橋 宗也

