

## 県有建築物保全点検調査結果票 (チェックリスト)

[建物]

建物名称：乾燥調製室

棟番号：6

所在地：大崎市古川大崎字富国88

①用途：倉庫・物置 ②延べ面積：178.28㎡ ③階数：2 ④竣工年度：1999年 平成11年度

番号	調査項目		調査結果	写真番号	
<b>2 建築物の外部</b>					
(2)	基礎		基礎の劣化及び損傷の状況	<input type="checkbox"/> 支障なし <input checked="" type="checkbox"/> 要注意 <input type="checkbox"/> 要是正	1
(6)~(10)	外壁	躯体等	外壁躯体の劣化及び損傷の状況	<input type="checkbox"/> 支障なし <input checked="" type="checkbox"/> 要注意 <input type="checkbox"/> 要是正	2
(11)~(14)		外装仕上げ材等	タイル、モルタル等の劣化及び損傷の状況並びに雨漏れの状況	<input type="checkbox"/> 支障なし <input checked="" type="checkbox"/> 要注意 <input type="checkbox"/> 要是正	3
(15)		窓サッシ等	サッシ等の劣化及び損傷の状況並びに雨漏れの状況	<input checked="" type="checkbox"/> 支障なし <input type="checkbox"/> 要注意 <input type="checkbox"/> 要是正	4
<b>3 屋上及び屋根</b>					
(1)	屋上面		屋上面の劣化及び損傷の状況並びに雨漏れの状況	<input checked="" type="checkbox"/> 支障なし <input type="checkbox"/> 要注意 <input type="checkbox"/> 要是正	5
(2)~(4)	屋上周り (屋上面を除く)		パラペット、笠木の劣化及び損傷の状況	<input checked="" type="checkbox"/> 支障なし <input type="checkbox"/> 要注意 <input type="checkbox"/> 要是正	6
(5)			排水溝の劣化及び損傷の状況	<input checked="" type="checkbox"/> 支障なし <input type="checkbox"/> 要注意 <input type="checkbox"/> 要是正	7
(7)	屋根 (屋上面を除く)		屋根の劣化及び損傷の状況並びに雨漏れの状況	<input checked="" type="checkbox"/> 支障なし <input type="checkbox"/> 要注意 <input type="checkbox"/> 要是正	8
<b>5 避難施設等</b>					
(8)	避難上有効なバルコニー		手すり等の劣化及び損傷の状況	<input type="checkbox"/> 支障なし <input type="checkbox"/> 要注意 <input type="checkbox"/> 要是正	9
(25)	排煙設備等	防煙壁	防煙垂れ壁の劣化及び損傷の状況	<input type="checkbox"/> 支障なし <input type="checkbox"/> 要注意 <input type="checkbox"/> 要是正	10
(28)		排煙設備	排煙設備の作動の状況	<input type="checkbox"/> 支障なし <input type="checkbox"/> 要注意 <input type="checkbox"/> 要是正	11
(39)	その他	非常用の照明装置	非常用の照明装置の作動の状況	<input type="checkbox"/> 支障なし <input type="checkbox"/> 要注意 <input type="checkbox"/> 要是正	12

(調査結果の目安)

**支障なし**：劣化及び損傷が見られない。

**要注意**：一部で劣化又は損傷が見られるが、人身に危害を加えるおそれはない。

基礎部分や外壁で数カ所亀裂が確認された。

**要是正**：著しい劣化又は損傷が見られ、人身に危害を加えるおそれがある。

1	調査項目：2 建築物の外部 (2) 基礎	基礎の劣化及び損傷の状況	
		確認事項	<input checked="" type="checkbox"/> 鉄筋が露出していないか <input checked="" type="checkbox"/> 著しいひび割れはないか <input checked="" type="checkbox"/> 欠損はないか
			基礎部分に数カ所亀裂あり
		結果	<input type="checkbox"/> 支障なし <input checked="" type="checkbox"/> 要注意 <input type="checkbox"/> 要是正





1	調査項目：2 建築物の外部 (2) 基礎	基礎の劣化及び損傷の状況	
		確認事項	<input checked="" type="checkbox"/> 著しいひび割れはないか <input checked="" type="checkbox"/> 鉄筋が露出していないか <input checked="" type="checkbox"/> 腐食や欠損はないか <input checked="" type="checkbox"/> 著しい錆びはないか
			基礎部分に数カ所亀裂あり
		結果	<input type="checkbox"/> 支障なし <input checked="" type="checkbox"/> 要注意 <input type="checkbox"/> 要是正

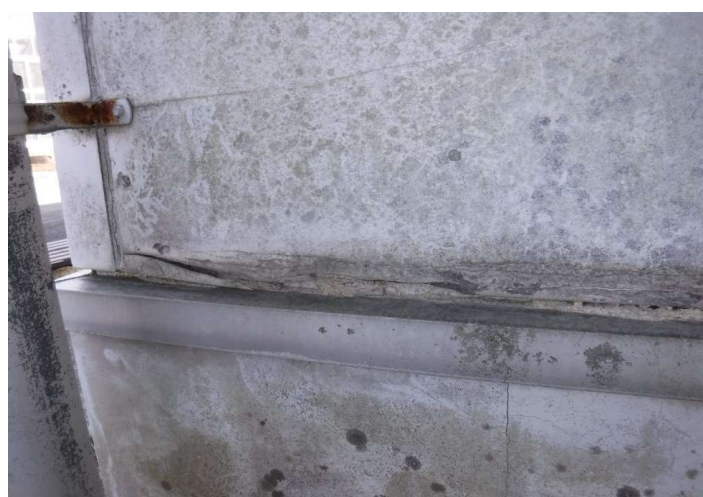

2	調査項目：2 建築物の外部 (6)～(10) 外壁（躯体等）	外壁躯体の劣化及び損傷の状況	
		確認事項	<input checked="" type="checkbox"/> 著しいひび割れはないか <input checked="" type="checkbox"/> 鉄筋が露出していないか <input checked="" type="checkbox"/> 腐食や欠損はないか <input checked="" type="checkbox"/> 著しい錆びはないか
			外壁に一部割れあり
		結果	<input type="checkbox"/> 支障なし <input checked="" type="checkbox"/> 要注意 <input type="checkbox"/> 要是正



3	調査項目： 2 建築物の外部 (11)～(14) 外壁 (外装仕上げ材等)	タイル、モルタル等の劣化及び損傷の 状況並びに雨漏れの状況
		確認事項 <input checked="" type="checkbox"/> 浮きや剥落はないか <input checked="" type="checkbox"/> 著しいひび割れはないか <input checked="" type="checkbox"/> 腐食や欠損はないか <input checked="" type="checkbox"/> 著しい錆びはないか <input checked="" type="checkbox"/> 雨漏れはないか <input checked="" type="checkbox"/> シーリング材は劣化していないか
		特記事項 外壁に割れあり
		結果 <input type="checkbox"/> 支障なし <input checked="" type="checkbox"/> 要注意 <input type="checkbox"/> 要是正

3	調査項目： 2 建築物の外部 (11)～(14) 外壁 (外装仕上げ材等)	タイル、モルタル等の劣化及び損傷の 状況並びに雨漏れの状況
		確認事項 <input checked="" type="checkbox"/> 浮きや剥落はないか <input checked="" type="checkbox"/> 著しいひび割れはないか <input checked="" type="checkbox"/> 腐食や欠損はないか <input checked="" type="checkbox"/> 著しい錆びはないか <input checked="" type="checkbox"/> 雨漏れはないか <input checked="" type="checkbox"/> シーリング材は劣化していないか
		特記事項 外壁のシーリング材が劣化し、割れている。
		結果 <input type="checkbox"/> 支障なし <input checked="" type="checkbox"/> 要注意 <input type="checkbox"/> 要是正

5	調査項目： 3 屋上及び屋根 (1) 屋上面	屋上面の劣化及び損傷の状況並びに雨 漏れの状況
		確認事項 <input checked="" type="checkbox"/> 著しいひび割れはないか <input checked="" type="checkbox"/> 浮きはないか <input checked="" type="checkbox"/> 防水シート内に水が貯まっていないか <input checked="" type="checkbox"/> 雨漏れはないか
		特記事項
		結果 <input checked="" type="checkbox"/> 支障なし <input type="checkbox"/> 要注意 <input type="checkbox"/> 要是正

5	調査項目： 3 屋上及び屋根 (1) 屋上面	屋上面の劣化及び損傷の状況並びに雨漏れの状況						
		<table border="1"> <tr> <td data-bbox="919 248 962 483">確認事項</td> <td data-bbox="962 248 1406 483"> <input checked="" type="checkbox"/> 著しいひび割れはないか  <input checked="" type="checkbox"/> 浮きはないか  <input checked="" type="checkbox"/> 防水シート内に水が貯まっていないか  <input checked="" type="checkbox"/> 雨漏れはないか </td> </tr> <tr> <td data-bbox="919 483 962 719">特記事項</td> <td data-bbox="962 483 1406 719"> </td> </tr> <tr> <td data-bbox="919 719 962 763">結果</td> <td data-bbox="962 719 1406 763"> <input checked="" type="checkbox"/> 支障なし   <input type="checkbox"/> 要注意   <input type="checkbox"/> 要是正 </td> </tr> </table>	確認事項	<input checked="" type="checkbox"/> 著しいひび割れはないか <input checked="" type="checkbox"/> 浮きはないか <input checked="" type="checkbox"/> 防水シート内に水が貯まっていないか <input checked="" type="checkbox"/> 雨漏れはないか	特記事項		結果	<input checked="" type="checkbox"/> 支障なし <input type="checkbox"/> 要注意 <input type="checkbox"/> 要是正
確認事項	<input checked="" type="checkbox"/> 著しいひび割れはないか <input checked="" type="checkbox"/> 浮きはないか <input checked="" type="checkbox"/> 防水シート内に水が貯まっていないか <input checked="" type="checkbox"/> 雨漏れはないか							
特記事項								
結果	<input checked="" type="checkbox"/> 支障なし <input type="checkbox"/> 要注意 <input type="checkbox"/> 要是正							

5	調査項目： 3 屋上及び屋根 (1) 屋上面	屋上面の劣化及び損傷の状況並びに雨漏れの状況						
		<table border="1"> <tr> <td data-bbox="919 880 962 1115">確認事項</td> <td data-bbox="962 880 1406 1115"> <input checked="" type="checkbox"/> 著しいひび割れはないか  <input checked="" type="checkbox"/> 浮きはないか  <input checked="" type="checkbox"/> 防水シート内に水が貯まっていないか  <input checked="" type="checkbox"/> 雨漏れはないか </td> </tr> <tr> <td data-bbox="919 1115 962 1350">特記事項</td> <td data-bbox="962 1115 1406 1350"> </td> </tr> <tr> <td data-bbox="919 1350 962 1397">結果</td> <td data-bbox="962 1350 1406 1397"> <input checked="" type="checkbox"/> 支障なし   <input type="checkbox"/> 要注意   <input type="checkbox"/> 要是正 </td> </tr> </table>	確認事項	<input checked="" type="checkbox"/> 著しいひび割れはないか <input checked="" type="checkbox"/> 浮きはないか <input checked="" type="checkbox"/> 防水シート内に水が貯まっていないか <input checked="" type="checkbox"/> 雨漏れはないか	特記事項		結果	<input checked="" type="checkbox"/> 支障なし <input type="checkbox"/> 要注意 <input type="checkbox"/> 要是正
確認事項	<input checked="" type="checkbox"/> 著しいひび割れはないか <input checked="" type="checkbox"/> 浮きはないか <input checked="" type="checkbox"/> 防水シート内に水が貯まっていないか <input checked="" type="checkbox"/> 雨漏れはないか							
特記事項								
結果	<input checked="" type="checkbox"/> 支障なし <input type="checkbox"/> 要注意 <input type="checkbox"/> 要是正							

6	調査項目： 3 屋上及び屋根 (2)～(4) 屋上周り（屋上面を除く）	パラベット、笠木の劣化及び損傷の状況						
		<table border="1"> <tr> <td data-bbox="919 1516 962 1751">確認事項</td> <td data-bbox="962 1516 1406 1751"> <input checked="" type="checkbox"/> 著しいひび割れはないか  <input checked="" type="checkbox"/> 腐食や欠損はないか  <input checked="" type="checkbox"/> 著しい錆びはないか  <input checked="" type="checkbox"/> 著しい錆びはないか  <input checked="" type="checkbox"/> 浮きや剥落はないか  <input checked="" type="checkbox"/> シーリング材は劣化していないか </td> </tr> <tr> <td data-bbox="919 1751 962 1986">特記事項</td> <td data-bbox="962 1751 1406 1986"> </td> </tr> <tr> <td data-bbox="919 1986 962 2031">結果</td> <td data-bbox="962 1986 1406 2031"> <input checked="" type="checkbox"/> 支障なし   <input type="checkbox"/> 要注意   <input type="checkbox"/> 要是正 </td> </tr> </table>	確認事項	<input checked="" type="checkbox"/> 著しいひび割れはないか <input checked="" type="checkbox"/> 腐食や欠損はないか <input checked="" type="checkbox"/> 著しい錆びはないか <input checked="" type="checkbox"/> 著しい錆びはないか <input checked="" type="checkbox"/> 浮きや剥落はないか <input checked="" type="checkbox"/> シーリング材は劣化していないか	特記事項		結果	<input checked="" type="checkbox"/> 支障なし <input type="checkbox"/> 要注意 <input type="checkbox"/> 要是正
確認事項	<input checked="" type="checkbox"/> 著しいひび割れはないか <input checked="" type="checkbox"/> 腐食や欠損はないか <input checked="" type="checkbox"/> 著しい錆びはないか <input checked="" type="checkbox"/> 著しい錆びはないか <input checked="" type="checkbox"/> 浮きや剥落はないか <input checked="" type="checkbox"/> シーリング材は劣化していないか							
特記事項								
結果	<input checked="" type="checkbox"/> 支障なし <input type="checkbox"/> 要注意 <input type="checkbox"/> 要是正							

7	調査項目： 3 屋上及び屋根 (5) 屋上周り（屋上面を除く）	排水溝の劣化及び損傷の状況	
		確認事項	<input checked="" type="checkbox"/> 著しいひび割れはないか <input checked="" type="checkbox"/> 腐食や欠損はないか <input checked="" type="checkbox"/> 水が貯まっていないか
		特記事項	
		結果	<input checked="" type="checkbox"/> 支障なし <input type="checkbox"/> 要注意 <input type="checkbox"/> 要是正

8	調査項目： 3 屋上及び屋根 (2)～(4) 屋上周り（屋上面を除く）	屋根の劣化及び損傷の状況並びに雨漏れの状況	
		確認事項	<input checked="" type="checkbox"/> 著しいひび割れはないか <input checked="" type="checkbox"/> 欠損はないか <input checked="" type="checkbox"/> 雨漏れはないか
		特記事項	
		結果	<input checked="" type="checkbox"/> 支障なし <input type="checkbox"/> 要注意 <input type="checkbox"/> 要是正

9	調査項目： 5 避難施設等 (8) 避難上有効なバルコニー	手すり等の劣化及び損傷の状況	
		確認事項	<input checked="" type="checkbox"/> 著しい錆びはないか <input checked="" type="checkbox"/> ぐらつきはないか <input checked="" type="checkbox"/> ボルトの緩みはないか <input checked="" type="checkbox"/> 脚部のモルタルに著しいひび割れや欠損はないか <input checked="" type="checkbox"/> 著しいひび割れはないか
		特記事項	
		結果	<input type="checkbox"/> 支障なし <input type="checkbox"/> 要注意 <input type="checkbox"/> 要是正

10	調査項目： 5 避難施設等 (25) 排煙設備等 (防煙壁)	防煙垂れ壁の劣化及び損傷の状況									
		<table border="1"> <tr> <td rowspan="2">確認事項</td> <td>✓ ひび割れはないか</td> </tr> <tr> <td>✓ ぐらつきはないか</td> </tr> <tr> <td rowspan="3">特記事項</td> <td></td> </tr> <tr> <td></td> </tr> <tr> <td></td> </tr> <tr> <td>結果</td> <td><input type="checkbox"/>支障なし <input type="checkbox"/>要注意 <input type="checkbox"/>要是正</td> </tr> </table>	確認事項	✓ ひび割れはないか	✓ ぐらつきはないか	特記事項				結果	<input type="checkbox"/> 支障なし <input type="checkbox"/> 要注意 <input type="checkbox"/> 要是正
確認事項	✓ ひび割れはないか										
	✓ ぐらつきはないか										
特記事項											
結果	<input type="checkbox"/> 支障なし <input type="checkbox"/> 要注意 <input type="checkbox"/> 要是正										

11	調査項目： 5 避難施設等 (25) 排煙設備等 (防煙壁)	排煙設備の作動の状況									
		<table border="1"> <tr> <td rowspan="2">確認事項</td> <td>✓ 作動するか</td> </tr> <tr> <td>✓ 装置の前に物品はないか</td> </tr> <tr> <td rowspan="3">特記事項</td> <td></td> </tr> <tr> <td></td> </tr> <tr> <td></td> </tr> <tr> <td>結果</td> <td><input type="checkbox"/>支障なし <input type="checkbox"/>要注意 <input type="checkbox"/>要是正</td> </tr> </table>	確認事項	✓ 作動するか	✓ 装置の前に物品はないか	特記事項				結果	<input type="checkbox"/> 支障なし <input type="checkbox"/> 要注意 <input type="checkbox"/> 要是正
確認事項	✓ 作動するか										
	✓ 装置の前に物品はないか										
特記事項											
結果	<input type="checkbox"/> 支障なし <input type="checkbox"/> 要注意 <input type="checkbox"/> 要是正										

12	調査項目： 5 避難施設等 (39) その他 (非常用の照明装置)	非常用の照明装置の作動の状況									
		<table border="1"> <tr> <td rowspan="2">確認事項</td> <td>✓ 点灯するか</td> </tr> <tr> <td>✓ 電球が設置してあるか</td> </tr> <tr> <td rowspan="3">特記事項</td> <td></td> </tr> <tr> <td></td> </tr> <tr> <td></td> </tr> <tr> <td>結果</td> <td><input type="checkbox"/>支障なし <input type="checkbox"/>要注意 <input type="checkbox"/>要是正</td> </tr> </table>	確認事項	✓ 点灯するか	✓ 電球が設置してあるか	特記事項				結果	<input type="checkbox"/> 支障なし <input type="checkbox"/> 要注意 <input type="checkbox"/> 要是正
確認事項	✓ 点灯するか										
	✓ 電球が設置してあるか										
特記事項											
結果	<input type="checkbox"/> 支障なし <input type="checkbox"/> 要注意 <input type="checkbox"/> 要是正										

## 県有建築物保全点検調査結果票 (チェックリスト)

[建物]

建物名称：水稲育苗室

棟番号：8

所在地：大崎市古川大崎字富国88

①用途：温室 ②延べ面積：98.00㎡ ③階数：1 ④竣工年度：1999年 平成11年度

番号	調査項目		調査結果	写真番号	
<b>2 建築物の外部</b>					
(2)	基礎		基礎の劣化及び損傷の状況	■支障なし □要注意 □要是正	1
(6)~(10)	外壁	躯体等	外壁躯体の劣化及び損傷の状況	■支障なし □要注意 □要是正	2
(11)~(14)		外装仕上げ材等	タイル、モルタル等の劣化及び損傷の状況並びに雨漏れの状況	■支障なし □要注意 □要是正	3
(15)		窓サッシ等	サッシ等の劣化及び損傷の状況並びに雨漏れの状況	■支障なし □要注意 □要是正	4
<b>3 屋上及び屋根</b>					
(1)	屋上面		屋上面の劣化及び損傷の状況並びに雨漏れの状況	□支障なし ■要注意 □要是正	5
(2)~(4)	屋上周り (屋上面を除く)	パラペット、笠木の劣化及び損傷の状況	■支障なし □要注意 □要是正	6	
(5)		排水溝の劣化及び損傷の状況	■支障なし □要注意 □要是正	7	
(7)	屋根 (屋上面を除く)		屋根の劣化及び損傷の状況並びに雨漏れの状況	□支障なし ■要注意 □要是正	8
<b>5 避難施設等</b>					
(8)	避難上有効なバルコニー		手すり等の劣化及び損傷の状況	□支障なし □要注意 □要是正	9
(25)	排煙設備等	防煙壁	防煙垂れ壁の劣化及び損傷の状況	□支障なし □要注意 □要是正	10
(28)		排煙設備	排煙設備の作動の状況	□支障なし □要注意 □要是正	11
(39)	その他	非常用の照明装置	非常用の照明装置の作動の状況	□支障なし □要注意 □要是正	12

(調査結果の目安)

**支障なし**：劣化及び損傷が見られない。

**要注意**：一部で劣化又は損傷が見られるが、人身に危害を加えるおそれはない。

ガラスを押さえているコーキング剤が劣化し、一部に雨漏りが発生している。

**要是正**：著しい劣化又は損傷が見られ、人身に危害を加えるおそれがある。

1	調査項目： 2 建築物の外部 (2) 基礎	基礎の劣化及び損傷の状況		
		確認事項	<input checked="" type="checkbox"/> 鉄筋が露出していないか <input checked="" type="checkbox"/> 著しいひび割れはないか <input checked="" type="checkbox"/> 欠損はないか	
			特記事項	
			結果	<input checked="" type="checkbox"/> 支障なし <input type="checkbox"/> 要注意 <input type="checkbox"/> 要是正

2	調査項目： 2 建築物の外部 (6)～(10) 外壁（躯体等）	外壁躯体の劣化及び損傷の状況		
		確認事項	<input checked="" type="checkbox"/> 著しいひび割れはないか <input checked="" type="checkbox"/> 鉄筋が露出していないか <input checked="" type="checkbox"/> 腐食や欠損はないか <input checked="" type="checkbox"/> 著しい錆びはないか	
			特記事項	
			結果	<input checked="" type="checkbox"/> 支障なし <input type="checkbox"/> 要注意 <input type="checkbox"/> 要是正

3	調査項目： 2 建築物の外部 (11)～(14) 外壁（外装仕上げ材等）	タイル、モルタル等の劣化及び損傷の状況並びに雨漏れの状況		
		確認事項	<input checked="" type="checkbox"/> 浮きや剥落はないか <input checked="" type="checkbox"/> 著しいひび割れはないか <input checked="" type="checkbox"/> 腐食や欠損はないか <input checked="" type="checkbox"/> 著しい錆びはないか <input checked="" type="checkbox"/> 雨漏れはないか <input checked="" type="checkbox"/> シーリング材は劣化していないか	
			特記事項	
			結果	<input checked="" type="checkbox"/> 支障なし <input type="checkbox"/> 要注意 <input type="checkbox"/> 要是正



4	調査項目： 2 建築物の外部 (15) 外壁（窓サッシ等）	サッシ等の劣化及び損傷の状況並びに雨漏れの状況
		<p>確認事項</p> <ul style="list-style-type: none"> <li>✓ サッシに変形はないか</li> <li>✓ ガラスにひび割れはないか</li> <li>✓ 雨漏れはないか</li> </ul>
		<p>特記事項</p>
		<p>結果</p> <p style="text-align: center;">■支障なし □要注意 □要是正</p>

5	調査項目： 3 屋上及び屋根 (1) 屋上面	屋上面の劣化及び損傷の状況並びに雨漏れの状況
		<p>確認事項</p> <ul style="list-style-type: none"> <li>✓ 著しいひび割れはないか</li> <li>✓ 浮きはないか</li> <li>✓ 防水シート内に水が貯まっていないか</li> <li>✓ 雨漏れはないか</li> </ul>
		<p>特記事項</p> <ul style="list-style-type: none"> <li>・ガラス天井のシール材が劣化し、一部雨もりが発生。</li> </ul>
		<p>結果</p> <p style="text-align: center;">□支障なし ■要注意 □要是正</p>

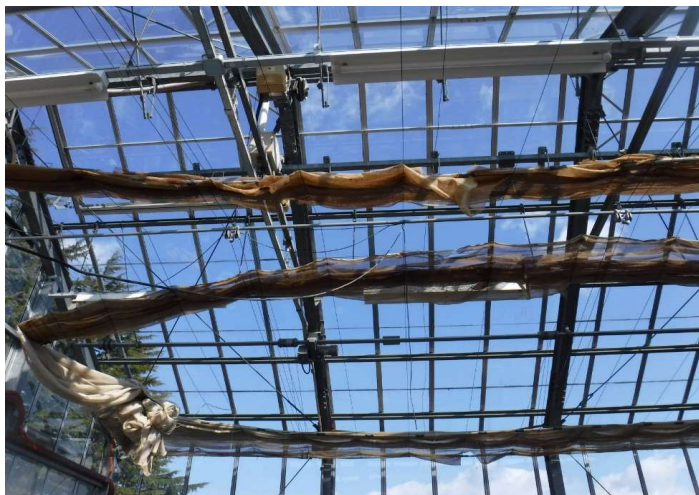
5	調査項目： 3 屋上及び屋根 (1) 屋上面	屋上面の劣化及び損傷の状況並びに雨漏れの状況
		<p>確認事項</p> <ul style="list-style-type: none"> <li>✓ 著しいひび割れはないか</li> <li>✓ 浮きはないか</li> <li>✓ 防水シート内に水が貯まっていないか</li> <li>✓ 雨漏れはないか</li> </ul>
		<p>特記事項</p> <ul style="list-style-type: none"> <li>・ガラス天井のシール材が劣化し、一部雨もりが発生。</li> </ul>
		<p>結果</p> <p style="text-align: center;">□支障なし ■要注意 □要是正</p>

6	調査項目： 3 屋上及び屋根 (2)～(4) 屋上周り（屋上面を除く）	パラペット，笠木の劣化及び損傷の状況
		<p>確認事項</p> <ul style="list-style-type: none"> <li>✓ 著しいひび割れはないか</li> <li>✓ 腐食や欠損はないか</li> <li>✓ 著しい錆びはないか</li> <li>✓ 著しい錆びはないか</li> <li>✓ 浮きや剥落はないか</li> <li>✓ シーリング材は劣化していないか</li> </ul>
		<p>特記事項</p> <p>.....</p> <p>.....</p> <p>.....</p>
		<p>結果</p> <p>■支障なし □要注意 □要是正</p>

7	調査項目： 3 屋上及び屋根 (5) 屋上周り（屋上面を除く）	排水溝の劣化及び損傷の状況
		<p>確認事項</p> <ul style="list-style-type: none"> <li>✓ 著しいひび割れはないか</li> <li>✓ 腐食や欠損はないか</li> <li>✓ 水が貯まっていないか</li> </ul>
		<p>特記事項</p> <p>.....</p> <p>.....</p> <p>.....</p>
		<p>結果</p> <p>■支障なし □要注意 □要是正</p>

8	調査項目： 3 屋上及び屋根 (2)～(4) 屋上周り（屋上面を除く）	屋根の劣化及び損傷の状況並びに雨漏れの状況
		<p>確認事項</p> <ul style="list-style-type: none"> <li>✓ 著しいひび割れはないか</li> <li>✓ 欠損はないか</li> <li>✓ 雨漏れはないか</li> </ul>
		<p>特記事項</p> <ul style="list-style-type: none"> <li>・屋根の末端部分が多雪，結露により損傷している。</li> </ul>
		<p>結果</p> <p>□支障なし ■要注意 □要是正</p>

9	調査項目： 5 避難施設等 (8) 避難上有効なバルコニー	手すり等の劣化及び損傷の状況													
		<table border="1"> <tr> <td rowspan="5">確認事項</td> <td>✓ 著しい錆びはないか</td> </tr> <tr> <td>✓ ぐらつきはないか</td> </tr> <tr> <td>✓ ボルトの緩みはないか</td> </tr> <tr> <td>✓ 脚部のモルタルに著しいひび割れや欠損はないか</td> </tr> <tr> <td>✓ 著しいひび割れはないか</td> </tr> <tr> <td rowspan="4">特記事項</td> <td></td> </tr> <tr> <td></td> </tr> <tr> <td></td> </tr> <tr> <td></td> </tr> <tr> <td>結果</td> <td><input type="checkbox"/>支障なし <input type="checkbox"/>要注意 <input type="checkbox"/>要是正</td> </tr> </table>	確認事項	✓ 著しい錆びはないか	✓ ぐらつきはないか	✓ ボルトの緩みはないか	✓ 脚部のモルタルに著しいひび割れや欠損はないか	✓ 著しいひび割れはないか	特記事項					結果	<input type="checkbox"/> 支障なし <input type="checkbox"/> 要注意 <input type="checkbox"/> 要是正
確認事項	✓ 著しい錆びはないか														
	✓ ぐらつきはないか														
	✓ ボルトの緩みはないか														
	✓ 脚部のモルタルに著しいひび割れや欠損はないか														
	✓ 著しいひび割れはないか														
特記事項															
結果	<input type="checkbox"/> 支障なし <input type="checkbox"/> 要注意 <input type="checkbox"/> 要是正														

10	調査項目： 5 避難施設等 (25) 排煙設備等 (防煙壁)	防煙垂れ壁の劣化及び損傷の状況										
		<table border="1"> <tr> <td rowspan="2">確認事項</td> <td>✓ ひび割れはないか</td> </tr> <tr> <td>✓ ぐらつきはないか</td> </tr> <tr> <td rowspan="4">特記事項</td> <td></td> </tr> <tr> <td></td> </tr> <tr> <td></td> </tr> <tr> <td></td> </tr> <tr> <td>結果</td> <td><input type="checkbox"/>支障なし <input type="checkbox"/>要注意 <input type="checkbox"/>要是正</td> </tr> </table>	確認事項	✓ ひび割れはないか	✓ ぐらつきはないか	特記事項					結果	<input type="checkbox"/> 支障なし <input type="checkbox"/> 要注意 <input type="checkbox"/> 要是正
確認事項	✓ ひび割れはないか											
	✓ ぐらつきはないか											
特記事項												
結果	<input type="checkbox"/> 支障なし <input type="checkbox"/> 要注意 <input type="checkbox"/> 要是正											

11	調査項目： 5 避難施設等 (25) 排煙設備等 (防煙壁)	排煙設備の作動の状況										
		<table border="1"> <tr> <td rowspan="2">確認事項</td> <td>✓ 作動するか</td> </tr> <tr> <td>✓ 装置の前に物品はないか</td> </tr> <tr> <td rowspan="4">特記事項</td> <td></td> </tr> <tr> <td></td> </tr> <tr> <td></td> </tr> <tr> <td></td> </tr> <tr> <td>結果</td> <td><input type="checkbox"/>支障なし <input type="checkbox"/>要注意 <input type="checkbox"/>要是正</td> </tr> </table>	確認事項	✓ 作動するか	✓ 装置の前に物品はないか	特記事項					結果	<input type="checkbox"/> 支障なし <input type="checkbox"/> 要注意 <input type="checkbox"/> 要是正
確認事項	✓ 作動するか											
	✓ 装置の前に物品はないか											
特記事項												
結果	<input type="checkbox"/> 支障なし <input type="checkbox"/> 要注意 <input type="checkbox"/> 要是正											

12	調査項目： 5 避難施設等 (39) その他（非常用の照明装置）	非常用の照明装置の作動の状況	
		確認事項	✓ 点灯するか
			✓ 電球が設置してあるか
		特記事項	
		結果	<input type="checkbox"/> 支障なし <input type="checkbox"/> 要注意 <input type="checkbox"/> 要是正

# 県有建築物保全点検調査結果票 (チェックリスト)

[建物]

建物名称：水稲育苗ハウス1 (西側)

棟番号：9

所在地：大崎市古川大崎字富国88

①用途：温室 ②延べ面積：214.50㎡ ③階数：1 ④竣工年度：1999年 平成11年度

番号	調査項目		調査結果	写真番号	
<b>2 建築物の外部</b>					
(2)	基礎		基礎の劣化及び損傷の状況	<input type="checkbox"/> 支障なし <input checked="" type="checkbox"/> 要注意 <input type="checkbox"/> 要是正	1
(6)~(10)	外壁	躯体等	外壁躯体の劣化及び損傷の状況	<input checked="" type="checkbox"/> 支障なし <input type="checkbox"/> 要注意 <input type="checkbox"/> 要是正	2
(11)~(14)		外装仕上げ材等	タイル、モルタル等の劣化及び損傷の状況並びに雨漏れの状況	<input checked="" type="checkbox"/> 支障なし <input type="checkbox"/> 要注意 <input type="checkbox"/> 要是正	3
(15)		窓サッシ等	サッシ等の劣化及び損傷の状況並びに雨漏れの状況	<input checked="" type="checkbox"/> 支障なし <input type="checkbox"/> 要注意 <input type="checkbox"/> 要是正	4
<b>3 屋上及び屋根</b>					
(1)	屋上面		屋上面の劣化及び損傷の状況並びに雨漏れの状況	<input type="checkbox"/> 支障なし <input checked="" type="checkbox"/> 要注意 <input type="checkbox"/> 要是正	5
(2)~(4)	屋上周り (屋上面を除く)		バラベットの劣化及び損傷の状況	<input checked="" type="checkbox"/> 支障なし <input type="checkbox"/> 要注意 <input type="checkbox"/> 要是正	6
(5)			排水溝の劣化及び損傷の状況	<input checked="" type="checkbox"/> 支障なし <input type="checkbox"/> 要注意 <input type="checkbox"/> 要是正	7
(7)	屋根 (屋上面を除く)		屋根の劣化及び損傷の状況並びに雨漏れの状況	<input checked="" type="checkbox"/> 支障なし <input type="checkbox"/> 要注意 <input type="checkbox"/> 要是正	8
<b>5 避難施設等</b>					
(8)	避難上有効なバルコニー		手すり等の劣化及び損傷の状況	<input type="checkbox"/> 支障なし <input type="checkbox"/> 要注意 <input type="checkbox"/> 要是正	9
(25)	排煙設備等	防煙壁	防煙垂れ壁の劣化及び損傷の状況	<input type="checkbox"/> 支障なし <input type="checkbox"/> 要注意 <input type="checkbox"/> 要是正	10
(28)		排煙設備	排煙設備の作動の状況	<input type="checkbox"/> 支障なし <input type="checkbox"/> 要注意 <input type="checkbox"/> 要是正	11
(39)	その他	非常用の照明装置	非常用の照明装置の作動の状況	<input type="checkbox"/> 支障なし <input type="checkbox"/> 要注意 <input type="checkbox"/> 要是正	12

(調査結果の目安)

**支障なし**：劣化及び損傷が見られない。

**要注意**：一部で劣化又は損傷が見られるが、人身に危害を加えるおそれはない。

基礎部分に一部亀裂がある。屋根部分のガラスコーキングが劣化し、部分的に雨漏りがある。

**要是正**：著しい劣化又は損傷が見られ、人身に危害を加えるおそれがある。

1	調査項目：2 建築物の外部 (2) 基礎	基礎の劣化及び損傷の状況	
		確認事項	<input checked="" type="checkbox"/> 鉄筋が露出していないか <input checked="" type="checkbox"/> 著しいひび割れはないか <input checked="" type="checkbox"/> 欠損はないか
		特記事項	・基礎部分に軽度の亀裂がある
		結果	<input type="checkbox"/> 支障なし <input checked="" type="checkbox"/> 要注意 <input type="checkbox"/> 要是正

1	調査項目：2 建築物の外部 (2) 基礎	基礎の劣化及び損傷の状況	
		確認事項	<input checked="" type="checkbox"/> 鉄筋が露出していないか <input checked="" type="checkbox"/> 著しいひび割れはないか <input checked="" type="checkbox"/> 欠損はないか
		特記事項	・基礎部分に軽度の亀裂がある。
		結果	<input type="checkbox"/> 支障なし <input checked="" type="checkbox"/> 要注意 <input type="checkbox"/> 要是正

2	調査項目：2 建築物の外部 (6)～(10) 外壁（躯体等）	外壁躯体の劣化及び損傷の状況	
		確認事項	<input checked="" type="checkbox"/> 著しいひび割れはないか <input checked="" type="checkbox"/> 鉄筋が露出していないか <input checked="" type="checkbox"/> 腐食や欠損はないか <input checked="" type="checkbox"/> 著しい錆びはないか
		特記事項	
		結果	<input checked="" type="checkbox"/> 支障なし <input type="checkbox"/> 要注意 <input type="checkbox"/> 要是正

3	調査項目： 2 建築物の外部 (11)～(14) 外壁 (外装仕上げ材等)	タイル、モルタル等の劣化及び損傷の 状況並びに雨漏れの状況
		確認事項 <input checked="" type="checkbox"/> 浮きや剥落はないか <input checked="" type="checkbox"/> 著しいひび割れはないか <input checked="" type="checkbox"/> 腐食や欠損はないか <input checked="" type="checkbox"/> 著しい錆びはないか <input checked="" type="checkbox"/> 雨漏れはないか <input checked="" type="checkbox"/> シーリング材は劣化していないか
		特記事項    
		結果 <input checked="" type="checkbox"/> 支障なし <input type="checkbox"/> 要注意 <input type="checkbox"/> 要是正

4	調査項目： 2 建築物の外部 (15) 外壁 (窓サッシ等)	サッシ等の劣化及び損傷の状況並びに 雨漏れの状況
		確認事項 <input checked="" type="checkbox"/> サッシに変形はないか <input checked="" type="checkbox"/> ガラスにひび割れはないか <input checked="" type="checkbox"/> 雨漏れはないか
		特記事項    
		結果 <input checked="" type="checkbox"/> 支障なし <input type="checkbox"/> 要注意 <input type="checkbox"/> 要是正

5	調査項目： 3 屋上及び屋根 (1) 屋上面	屋上面の劣化及び損傷の状況並びに雨 漏れの状況
		確認事項 <input checked="" type="checkbox"/> 著しいひび割れはないか <input checked="" type="checkbox"/> 浮きはないか <input checked="" type="checkbox"/> 防水シート内に水が貯まって いないか <input checked="" type="checkbox"/> 雨漏れはないか
		特記事項 ・ガラスのシーリング材劣化により 一部雨漏りがある。
		結果 <input type="checkbox"/> 支障なし <input checked="" type="checkbox"/> 要注意 <input type="checkbox"/> 要是正

6	調査項目： 3 屋上及び屋根 (2)～(4) 屋上周り（屋上面を除く）	パラペット， 笠木の劣化及び損傷の状況	
		確認事項	<input checked="" type="checkbox"/> 著しいひび割れはないか <input checked="" type="checkbox"/> 腐食や欠損はないか <input checked="" type="checkbox"/> 著しい錆びはないか <input checked="" type="checkbox"/> 著しい錆びはないか <input checked="" type="checkbox"/> 浮きや剥落はないか <input checked="" type="checkbox"/> シーリング材は劣化していないか
		特記事項	
		結果	<input checked="" type="checkbox"/> 支障なし <input type="checkbox"/> 要注意 <input type="checkbox"/> 要是正

7	調査項目： 3 屋上及び屋根 (5) 屋上周り（屋上面を除く）	排水溝の劣化及び損傷の状況	
		確認事項	<input checked="" type="checkbox"/> 著しいひび割れはないか <input checked="" type="checkbox"/> 腐食や欠損はないか <input checked="" type="checkbox"/> 水が貯まっていないか
		特記事項	
		結果	<input checked="" type="checkbox"/> 支障なし <input type="checkbox"/> 要注意 <input type="checkbox"/> 要是正

8	調査項目： 3 屋上及び屋根 (2)～(4) 屋上周り（屋上面を除く）	屋根の劣化及び損傷の状況並びに雨漏れの状況	
		確認事項	<input checked="" type="checkbox"/> 著しいひび割れはないか <input checked="" type="checkbox"/> 欠損はないか <input checked="" type="checkbox"/> 雨漏れはないか
		特記事項	
		結果	<input checked="" type="checkbox"/> 支障なし <input type="checkbox"/> 要注意 <input type="checkbox"/> 要是正



9	調査項目： 5 避難施設等 (8) 避難上有効なバルコニー	手すり等の劣化及び損傷の状況
		確認事項 <input checked="" type="checkbox"/> 著しい錆びはないか <input checked="" type="checkbox"/> ぐらつきはないか <input checked="" type="checkbox"/> ボルトの緩みはないか <input checked="" type="checkbox"/> 脚部のモルタルに著しいひび割れや欠損はないか <input checked="" type="checkbox"/> 著しいひび割れはないか
		特記事項   
		結果 <input type="checkbox"/> 支障なし <input type="checkbox"/> 要注意 <input type="checkbox"/> 要是正

10	調査項目： 5 避難施設等 (25) 排煙設備等 (防煙壁)	防煙垂れ壁の劣化及び損傷の状況
		確認事項 <input checked="" type="checkbox"/> ひび割れはないか <input checked="" type="checkbox"/> ぐらつきはないか
		特記事項   
		結果 <input type="checkbox"/> 支障なし <input type="checkbox"/> 要注意 <input type="checkbox"/> 要是正

11	調査項目： 5 避難施設等 (25) 排煙設備等 (防煙壁)	排煙設備の作動の状況
		確認事項 <input checked="" type="checkbox"/> 作動するか <input checked="" type="checkbox"/> 装置の前に物品はないか
		特記事項   
		結果 <input type="checkbox"/> 支障なし <input type="checkbox"/> 要注意 <input type="checkbox"/> 要是正

12	調査項目： 5 避難施設等 (39) その他（非常用の照明装置）	非常用の照明装置の作動の状況	
		確認事項	✓ 点灯するか
			✓ 電球が設置してあるか
		特記事項	
		結果	<input type="checkbox"/> 支障なし <input type="checkbox"/> 要注意 <input type="checkbox"/> 要是正

## 県有建築物保全点検調査結果票 (チェックリスト)

[建物]

建物名称：水稲育苗ハウス1 (東側) \_\_\_\_\_

棟番号：10 \_\_\_\_\_

所在地：大崎市古川大崎字富国88

①用途：温室 ②延べ面積：214.50㎡ ③階数：1 ④竣工年度：1999年 平成11年度

番号	調査項目		調査結果	写真番号
<b>2 建築物の外部</b>				
(2)	基礎		基礎の劣化及び損傷の状況	<input type="checkbox"/> 支障なし <input checked="" type="checkbox"/> 要注意 <input type="checkbox"/> 要是正 1
(6)~(10)	外壁	躯体等	外壁躯体の劣化及び損傷の状況	<input checked="" type="checkbox"/> 支障なし <input type="checkbox"/> 要注意 <input type="checkbox"/> 要是正 2
(11)~(14)		外装仕上げ材等	タイル、モルタル等の劣化及び損傷の状況並びに雨漏れの状況	<input checked="" type="checkbox"/> 支障なし <input type="checkbox"/> 要注意 <input type="checkbox"/> 要是正 3
(15)		窓サッシ等	サッシ等の劣化及び損傷の状況並びに雨漏れの状況	<input checked="" type="checkbox"/> 支障なし <input type="checkbox"/> 要注意 <input type="checkbox"/> 要是正 4
<b>3 屋上及び屋根</b>				
(1)	屋上面		屋上面の劣化及び損傷の状況並びに雨漏れの状況	<input type="checkbox"/> 支障なし <input checked="" type="checkbox"/> 要注意 <input type="checkbox"/> 要是正 5
(2)~(4)	屋上周り (屋上面を除く)		バラベットの劣化及び損傷の状況	<input checked="" type="checkbox"/> 支障なし <input type="checkbox"/> 要注意 <input type="checkbox"/> 要是正 6
(5)			排水溝の劣化及び損傷の状況	<input checked="" type="checkbox"/> 支障なし <input type="checkbox"/> 要注意 <input type="checkbox"/> 要是正 7
(7)	屋根 (屋上面を除く)		屋根の劣化及び損傷の状況並びに雨漏れの状況	<input checked="" type="checkbox"/> 支障なし <input type="checkbox"/> 要注意 <input type="checkbox"/> 要是正 8
<b>5 避難施設等</b>				
(8)	避難上有効なバルコニー		手すり等の劣化及び損傷の状況	<input type="checkbox"/> 支障なし <input type="checkbox"/> 要注意 <input type="checkbox"/> 要是正 9
(25)	排煙設備等	防煙壁	防煙垂れ壁の劣化及び損傷の状況	<input type="checkbox"/> 支障なし <input type="checkbox"/> 要注意 <input type="checkbox"/> 要是正 10
(28)		排煙設備	排煙設備の作動の状況	<input type="checkbox"/> 支障なし <input type="checkbox"/> 要注意 <input type="checkbox"/> 要是正 11
(39)	その他	非常用の照明装置	非常用の照明装置の作動の状況	<input type="checkbox"/> 支障なし <input type="checkbox"/> 要注意 <input type="checkbox"/> 要是正 12

(調査結果の目安)

**支障なし**：劣化及び損傷が見られない。

**要注意**：一部で劣化又は損傷が見られるが、人身に危害を加えるおそれはない。

基礎部分に一部亀裂がある。また、ガラスコーキング部分から一部雨漏りがある。

**要是正**：著しい劣化又は損傷が見られ、人身に危害を加えるおそれがある。

1	調査項目： 2 建築物の外部 (2) 基礎	基礎の劣化及び損傷の状況
		確認事項 ✓ 鉄筋が露出していないか ✓ 著しいひび割れはないか ✓ 欠損はないか
		特記事項 ・基礎部分に軽度の亀裂がある。
		結果 <input type="checkbox"/> 支障なし <input checked="" type="checkbox"/> 要注意 <input type="checkbox"/> 要是正

1	調査項目： 2 建築物の外部 (2) 基礎	基礎の劣化及び損傷の状況
		確認事項 ✓ 鉄筋が露出していないか ✓ 著しいひび割れはないか ✓ 欠損はないか
		特記事項 ・基礎部分に軽度の亀裂がある。
		結果 <input type="checkbox"/> 支障なし <input checked="" type="checkbox"/> 要注意 <input type="checkbox"/> 要是正

2	調査項目： 2 建築物の外部 (6)～(10) 外壁（躯体等）	外壁躯体の劣化及び損傷の状況
		確認事項 ✓ 著しいひび割れはないか ✓ 鉄筋が露出していないか ✓ 腐食や欠損はないか ✓ 著しい錆びはないか
		特記事項
		結果 <input checked="" type="checkbox"/> 支障なし <input type="checkbox"/> 要注意 <input type="checkbox"/> 要是正

3	調査項目： 2 建築物の外部 (11)～(14) 外壁 (外装仕上げ材等)	タイル、モルタル等の劣化及び損傷の 状況並びに雨漏れの状況						
		<table border="1"> <tr> <td>確認事項</td> <td> <input checked="" type="checkbox"/> 浮きや剥落はないか  <input checked="" type="checkbox"/> 著しいひび割れはないか  <input checked="" type="checkbox"/> 腐食や欠損はないか  <input checked="" type="checkbox"/> 著しい錆びはないか  <input checked="" type="checkbox"/> 雨漏れはないか  <input checked="" type="checkbox"/> シーリング材は劣化していないか </td> </tr> <tr> <td>特記事項</td> <td>      </td> </tr> <tr> <td>結果</td> <td> <input checked="" type="checkbox"/> 支障なし <input type="checkbox"/> 要注意 <input type="checkbox"/> 要是正 </td> </tr> </table>	確認事項	<input checked="" type="checkbox"/> 浮きや剥落はないか <input checked="" type="checkbox"/> 著しいひび割れはないか <input checked="" type="checkbox"/> 腐食や欠損はないか <input checked="" type="checkbox"/> 著しい錆びはないか <input checked="" type="checkbox"/> 雨漏れはないか <input checked="" type="checkbox"/> シーリング材は劣化していないか	特記事項	    	結果	<input checked="" type="checkbox"/> 支障なし <input type="checkbox"/> 要注意 <input type="checkbox"/> 要是正
確認事項	<input checked="" type="checkbox"/> 浮きや剥落はないか <input checked="" type="checkbox"/> 著しいひび割れはないか <input checked="" type="checkbox"/> 腐食や欠損はないか <input checked="" type="checkbox"/> 著しい錆びはないか <input checked="" type="checkbox"/> 雨漏れはないか <input checked="" type="checkbox"/> シーリング材は劣化していないか							
特記事項	    							
結果	<input checked="" type="checkbox"/> 支障なし <input type="checkbox"/> 要注意 <input type="checkbox"/> 要是正							

4	調査項目： 2 建築物の外部 (15) 外壁 (窓サッシ等)	サッシ等の劣化及び損傷の状況並びに 雨漏れの状況						
		<table border="1"> <tr> <td>確認事項</td> <td> <input checked="" type="checkbox"/> サッシに変形はないか  <input checked="" type="checkbox"/> ガラスにひび割れはないか  <input checked="" type="checkbox"/> 雨漏れはないか </td> </tr> <tr> <td>特記事項</td> <td>      </td> </tr> <tr> <td>結果</td> <td> <input checked="" type="checkbox"/> 支障なし <input type="checkbox"/> 要注意 <input type="checkbox"/> 要是正 </td> </tr> </table>	確認事項	<input checked="" type="checkbox"/> サッシに変形はないか <input checked="" type="checkbox"/> ガラスにひび割れはないか <input checked="" type="checkbox"/> 雨漏れはないか	特記事項	    	結果	<input checked="" type="checkbox"/> 支障なし <input type="checkbox"/> 要注意 <input type="checkbox"/> 要是正
確認事項	<input checked="" type="checkbox"/> サッシに変形はないか <input checked="" type="checkbox"/> ガラスにひび割れはないか <input checked="" type="checkbox"/> 雨漏れはないか							
特記事項	    							
結果	<input checked="" type="checkbox"/> 支障なし <input type="checkbox"/> 要注意 <input type="checkbox"/> 要是正							

5	調査項目： 3 屋上及び屋根 (1) 屋上面	屋上面の劣化及び損傷の状況並びに雨 漏れの状況						
		<table border="1"> <tr> <td>確認事項</td> <td> <input checked="" type="checkbox"/> 著しいひび割れはないか  <input checked="" type="checkbox"/> 浮きはないか  <input checked="" type="checkbox"/> 防水シート内に水が貯まっていないか  <input checked="" type="checkbox"/> 雨漏れはないか </td> </tr> <tr> <td>特記事項</td> <td> <input checked="" type="checkbox"/> ガラスのシーリング材劣化により一部雨漏りがある。 </td> </tr> <tr> <td>結果</td> <td> <input type="checkbox"/> 支障なし <input checked="" type="checkbox"/> 要注意 <input type="checkbox"/> 要是正 </td> </tr> </table>	確認事項	<input checked="" type="checkbox"/> 著しいひび割れはないか <input checked="" type="checkbox"/> 浮きはないか <input checked="" type="checkbox"/> 防水シート内に水が貯まっていないか <input checked="" type="checkbox"/> 雨漏れはないか	特記事項	<input checked="" type="checkbox"/> ガラスのシーリング材劣化により一部雨漏りがある。	結果	<input type="checkbox"/> 支障なし <input checked="" type="checkbox"/> 要注意 <input type="checkbox"/> 要是正
確認事項	<input checked="" type="checkbox"/> 著しいひび割れはないか <input checked="" type="checkbox"/> 浮きはないか <input checked="" type="checkbox"/> 防水シート内に水が貯まっていないか <input checked="" type="checkbox"/> 雨漏れはないか							
特記事項	<input checked="" type="checkbox"/> ガラスのシーリング材劣化により一部雨漏りがある。							
結果	<input type="checkbox"/> 支障なし <input checked="" type="checkbox"/> 要注意 <input type="checkbox"/> 要是正							

6	調査項目： 3 屋上及び屋根 (2)～(4) 屋上周り（屋上面を除く）	パラペット， 笠木の劣化及び損傷の状況	
		確認事項	<input checked="" type="checkbox"/> 著しいひび割れはないか <input checked="" type="checkbox"/> 腐食や欠損はないか <input checked="" type="checkbox"/> 著しい錆びはないか <input checked="" type="checkbox"/> 著しい錆びはないか <input checked="" type="checkbox"/> 浮きや剥落はないか <input checked="" type="checkbox"/> シーリング材は劣化していないか
		特記事項	
		結果	<input checked="" type="checkbox"/> 支障なし <input type="checkbox"/> 要注意 <input type="checkbox"/> 要是正

7	調査項目： 3 屋上及び屋根 (5) 屋上周り（屋上面を除く）	排水溝の劣化及び損傷の状況	
		確認事項	<input checked="" type="checkbox"/> 著しいひび割れはないか <input checked="" type="checkbox"/> 腐食や欠損はないか <input checked="" type="checkbox"/> 水が貯まっていないか
		特記事項	
		結果	<input checked="" type="checkbox"/> 支障なし <input type="checkbox"/> 要注意 <input type="checkbox"/> 要是正

8	調査項目： 3 屋上及び屋根 (2)～(4) 屋上周り（屋上面を除く）	屋根の劣化及び損傷の状況並びに雨漏れの状況	
		確認事項	<input checked="" type="checkbox"/> 著しいひび割れはないか <input checked="" type="checkbox"/> 欠損はないか <input checked="" type="checkbox"/> 雨漏れはないか
		特記事項	
		結果	<input checked="" type="checkbox"/> 支障なし <input type="checkbox"/> 要注意 <input type="checkbox"/> 要是正

9	調査項目： 5 避難施設等 (8) 避難上有効なバルコニー	手すり等の劣化及び損傷の状況
		確認事項 <input checked="" type="checkbox"/> 著しい錆びはないか <input checked="" type="checkbox"/> ぐらつきはないか <input checked="" type="checkbox"/> ボルトの緩みはないか <input checked="" type="checkbox"/> 脚部のモルタルに著しいひび割れや欠損はないか <input checked="" type="checkbox"/> 著しいひび割れはないか
		特記事項   
		結果 <input type="checkbox"/> 支障なし <input type="checkbox"/> 要注意 <input type="checkbox"/> 要是正

10	調査項目： 5 避難施設等 (25) 排煙設備等 (防煙壁)	防煙垂れ壁の劣化及び損傷の状況
		確認事項 <input checked="" type="checkbox"/> ひび割れはないか <input checked="" type="checkbox"/> ぐらつきはないか
		特記事項   
		結果 <input type="checkbox"/> 支障なし <input type="checkbox"/> 要注意 <input type="checkbox"/> 要是正

11	調査項目： 5 避難施設等 (25) 排煙設備等 (防煙壁)	排煙設備の作動の状況
		確認事項 <input checked="" type="checkbox"/> 作動するか <input checked="" type="checkbox"/> 装置の前に物品はないか
		特記事項   
		結果 <input type="checkbox"/> 支障なし <input type="checkbox"/> 要注意 <input type="checkbox"/> 要是正

12	調査項目： 5 避難施設等 (39) その他（非常用の照明装置）	非常用の照明装置の作動の状況	
		確認事項	✓ 点灯するか
			✓ 電球が設置してあるか
		特記事項	
		結果	<input type="checkbox"/> 支障なし <input type="checkbox"/> 要注意 <input type="checkbox"/> 要是正