様式第11号の2(第6条関係)

※ 審査基準
・活動目的が県政の課題に関わること。
・政務活動費を充てることができる経費の範囲に含致すること。

幹事長	経理責任者
渡辺	遠藤

令和 5 年 11 月分 支出報告書

会派名： 自由民主党・県民会議

経費	内訳	支出金額	按分率・備考
調査研究費	旅費： (高速代等 11,840円含)	45,856	10／10
	会費： (11,000円×2/3)	7,333	2／3
	費：		
	調査研究費 計	53,189	
研修費	費：		
	費：		
	費：		
	研修費 計	0	
広聴広報費	費：		
	費：		
	費：		
	広聴広報費 計	0	
要請陳情等活動費	費：		
	費：		
	費：		
	要請陳情等活動費 計	0	
会議費	費：		
	費：		
	費：		
	会議費 計	0	
資料作成費	費：		
	費：		
	費：		
	資料作成費 計	0	
資料購入費	新聞費：	2,340	10/10(18/30)
	費：		
	費：		
	資料購入費 計	2,340	
事務所費	費：		
	費：		
	費：		
	事務所費 計	0	
事務費	携帯費： 8,708×0.5	4,354	1／2
	費：		
	費：		
	事務費 計	4,354	
人件費	費：		
	費：		
	費：		
	人件費 計	0	
合計		59,883	

議員名 伊藤 吉浩 印

(注)幹事長とは，会派が定める幹事長をいい，経理責任者とは，会派が定める政務活動費経理責任者をいう。

様式第11号の３（第6条関係）

政務活動実績報告書（政務活動記録簿）

調査研究	研修	広聴広報	要請陳情	会議
●				

会　派　名　　自由民主党　県民会議

議　員　名　　伊藤　吉浩

活動年月日	令和　5　年　11　月　13　日		
支　払　額	4,544　円	移動距離	142　km

目的地		所要時間	相手方等	活動目的 及び　活動内容
市町村名等	場　所（会場等）			
仙台市青葉区	仙台市内飲食店	2時間	副知事　他	「令和会と副知事との意見交換会」出席関係者との意見交換
仙台市青葉区	議会庁舎	６０分	会派	会派総会　出席関係者との意見交換

（注）　移動距離は，自家用自動車で政務活動を行った場合に記載すること。

様式第11号の３（第6条関係）

政務活動実績報告書（政務活動記録簿）

調査研究	研修	広聴広報	要請陳情	会議
●				

会　派　名　　自由民主党　県民会議

議　員　名　　伊藤　吉浩

活動年月日	令和　5　年　11　月　16　日		
支　払　額	4,544　円	移動距離	142　km

目的地		所要時間	相手方等	活動目的 及び　活動内容
市町村名等	場　所（会場等）			
仙台市青葉区	議会庁舎	3時間	―――	政務活動費関係書類整理等

（注）　移動距離は，自家用自動車で政務活動を行った場合に記載すること。

様式第11号の３（第6条関係）

政務活動実績報告書（政務活動記録簿）

調査研究	研修	広聴広報	要請陳情	会議
●				

会　派　名　　自由民主党　県民会議

議　員　名　　伊藤　吉浩

活動年月日	令和　5　年　11　月　18　日		
支　払　額	4,608　円	移動距離	144　km

目的地		所要時間	相手方等	活動目的 及び　活動内容
市町村名等	場　所（会場等）			
仙台市青葉区	ホテル白萩	120分	特別国体参加者 県スポーツ協会　他	「特別国体　報告懇談・祝賀会」来賓出席　関係者との意見交換

（注）　移動距離は，自家用自動車で政務活動を行った場合に記載すること。

様式第11号の３（第6条関係）

政務活動実績報告書（政務活動記録簿）

調査研究	研修	広聴広報	要請陳情	会議
●				

会　派　名　　自由民主党　県民会議

議　員　名　　伊藤　吉浩

活動年月日	令和　5　年　11　月　21　日		
支　払　額	4,544　円	移動距離	142　km

目的地		所要時間	相手方等	活動目的 及び　活動内容
市町村名等	場　所（会場等）			
仙台市青葉区	議会庁舎	６０分	総務部	提出議案説明　関係者との意見交換

（注）　移動距離は，自家用自動車で政務活動を行った場合に記載すること。

様式第11号の３（第6条関係）

政務活動実績報告書（政務活動記録簿）

調査研究	研修	広聴広報	要請陳情	会議
●				

会　派　名　　自由民主党　県民会議

議　員　名　　伊藤　吉浩

活動年月日	令和　5　年　11　月　22　日		
支　払　額	4,544　円	移動距離	142　km

目的地		所要時間	相手方等	活動目的 及び　活動内容
市町村名等	場　所（会場等）			
仙台市青葉区	議会庁舎	3時間	―――	政務活動費関係　書類整理等

様式第11号の３（第6条関係）

政務活動実績報告書（政務活動記録簿）

調査研究	研修	広聴広報	要請陳情	会議
●				

会　派　名　　自由民主党　県民会議

議　員　名　　伊藤　吉浩

活動年月日	令和　5　年　11　月　24　日		
支　払　額	448　円	移動距離	14　km

目的地		所要時間	相手方等	活動目的 及び　活動内容
市町村名等	場　所（会場等）			
登米市迫町	サンシャイン佐沼	2時間	登米市体育協会 特別国体出場選手　他	「特別国体出場選手監督等報告会」来賓出席　関係者との意見交換

（注）　移動距離は，自家用自動車で政務活動を行った場合に記載すること。

様式第11号の３（第6条関係）

政務活動実績報告書（政務活動記録簿）

調査研究	研修	広聴広報	要請陳情	会議
●				

会　派　名　　自由民主党　県民会議

議　員　名　　伊藤　吉浩

活動年月日	令和　5　年　11　月　26　日		
支　払　額	1,696　円	移動距離	53　km

目的地		所要時間	相手方等	活動目的 及び　活動内容
市町村名等	場　所（会場等）			
登米市豊里町	豊里公民館	６０分	登米市文化協会 民俗芸能大会参加者他	「第17回民俗芸能大会」来賓出席　関係者との意見交換
登米市迫町	登米祝祭劇場	６０分	宮野浅太郎記念公演実行委員会　他	「宮野浅太郎30周年記念チャリティショー」来賓出席 関係者との意見交換
登米市迫町	サンシャイン佐沼	６０分	北方小ファイターズ関係者　他	「北方小ファイターズ　40周年記念祝賀会」来賓出席 関係者との意見交換

（注）　移動距離は，自家用自動車で政務活動を行った場合に記載すること。

様式第11号の３（第6条関係）

政務活動実績報告書（政務活動記録簿）

調査研究	研修	広聴広報	要請陳情	会議
●				

会　派　名　　自由民主党　県民会議

議　員　名　　伊藤　吉浩

活動年月日	令和　5　年　11　月　27　日		
支　払　額	4,544　円	移動距離	142　km

目的地		所要時間	相手方等	活動目的 及び　活動内容
市町村名等	場　所（会場等）			
仙台市青葉区	議会庁舎	６０分	自由民主党・県民会議	「会派総会」出席　関係者との意見交換

（注）　移動距離は，自家用自動車で政務活動を行った場合に記載すること。

様式第11号の３（第6条関係）

政務活動実績報告書（政務活動記録簿）

調査研究	研修	広聴広報	要請陳情	会議
●				

会　派　名　　自由民主党　県民会議

議　員　名　　伊藤　吉浩

活動年月日	令和　5　年　11　月　30　日		
支　払　額	4,544　円	移動距離	142　km

目的地		所要時間	相手方等	活動目的 及び　活動内容
市町村名等	場　所（会場等）			
仙台市青葉区	議会庁舎	3時間	―――	政務活動費関係　書類整理等

（注）　移動距離は，自家用自動車で政務活動を行った場合に記載すること。

様式第12号（第6条関係）

領収書等添付票

経　費	調 査 研 究 費	按分率又は上限	１０／１０
整理番号	1	政務活動費支出額	1,480 円

領収書その他の証拠書類の添付欄

高速代　　11月16日

ご利用ありがとうございます。

NEXCO 東日本

料金所では一旦停車してください。

利用証明書

料金所　　仙台宮城
ＮＥＸＣＯ東日本お客さまセンター
０５７０－０２４－０２４
または
０３－５３０８－２４２４

２３年１１月１６日　９時４１分
車種　普通

通行料金　　￥１，４８０－
（クレジット）

－入口料金所－　長者原スマート
ＥＴＣ　　有効期限２４年１１月
会員番号　（支払　－　１回払い）
＊＊＊＊＊＊＊＊[redacted]
ＥＴＣなら小銭不要，各種割引もあります。
便利でお得なＥＴＣをぜひご利用下さい。
東日本高速道路株式会社
東京都千代田区霞が関３－３－２
取扱番号２１０－００２２０８４９－００
[redacted]

（注）　按分による支出がある場合は，所定の欄に按分率及び政務活動費の支出額を記載し，余白に按分率の積算根拠を記載すること。

様式第12号（第6条関係）

領収書等添付票

経　費	調 査 研 究 費	按分率又は上限	１０／１０
整理番号	2	政務活動費支出額	1,960 円

領収書その他の証拠書類の添付欄

高速代　　11月18日

ご利用ありがとうございます。

NEXCO 東日本

料金所では一旦停車してください。

利用証明書

料金所　　仙台宮城

ＮＥＸＣＯ東日本お客さまセンター
０５７０－０２４－０２４
または
０３－５３０８－２４２４

２３年１１月１８日１２時５４分
車種　普通

割引前料金	￥１，４８０－
割　引△	￥４４０－
ご利用額	￥１，０４０－

（クレジット）

－入口料金所－　長者原スマート
ＥＴＣ　有効期限２４年１１月
会員番号　（支払　－　１回払い）
＊＊＊＊＊＊＊＊[redacted]
ＥＴＣなら小銭不要。各種割引もあります。
便利でお得なＥＴＣをぜひご利用下さい。
東日本高速道路株式会社
東京都千代田区霞が関３－３－２
取扱番号２１２－００８２１２１２－１９
[redacted]

ご利用ありがとうございます。

NEXCO 東日本

料金所では一旦停車してください。

利用証明書

料金所　　古川

ＮＥＸＣＯ東日本お客さまセンター
０５７０－０２４－０２４
または
０３－５３０８－２４２４

２３年１１月１８日２１時１３分
車種　普通

割引前料金	￥１，３２０－
割　引△	￥４００－
ご利用額	￥９２０－

（クレジット）

－入口料金所－　仙台宮城
ＥＴＣ　有効期限２４年１１月
会員番号　（支払　－　１回払い）
＊＊＊＊＊＊＊＊[redacted]
ＥＴＣなら小銭不要。各種割引もあります。
便利でお得なＥＴＣをぜひご利用下さい。
東日本高速道路株式会社
東京都千代田区霞が関３－３－２
取扱番号２１２－００３０２０３９－１９
[redacted]

（注）　按分による支出がある場合は，所定の欄に按分率及び政務活動費の支出額を記載し，余白に按分率の積算根拠を記載すること。

様式第12号(第6条関係)

領収書等添付票

経　費	調 査 研 究 費	按分率又は上限	10／10
整理番号	3	政務活動費支出額	2,800 円

領収書その他の証拠書類の添付欄

高速代　　11月21日

ご利用ありがとうございます。
NEXCO 東日本
料金所では一旦停車してください。

利用証明書

料金所　仙台宮城
NEXCO東日本お客さまセンター
0570-024-024
または
03-5308-2424

23年11月21日　9時05分
車種　普通
通行料金　¥1,480-
(クレジット)
-入口料金所-　長者原スマート
ETC　有効期限24年11月
会員番号　(支払　-　1回払い)
********[redacted]
ETCなら小銭不要。各種割引もあります。
便利でお得なETCをぜひご利用下さい。
東日本高速道路株式会社
東京都千代田区霞が関3-3-2
取扱番号209-00030828-00
[redacted]

ご利用ありがとうございます。
NEXCO 東日本
料金所では一旦停車してください。

利用証明書

料金所　古川
NEXCO東日本お客さまセンター
0570-024-024
または
03-5308-2424

23年11月21日17時38分
車種　普通
通行料金　¥1,320-
(クレジット)
-入口料金所-　仙台宮城
ETC　有効期限24年11月
会員番号　(支払　-　1回払い)
********[redacted]
ETCなら小銭不要。各種割引もあります。
便利でお得なETCをぜひご利用下さい。
東日本高速道路株式会社
東京都千代田区霞が関3-3-2
取扱番号209-00441658-00
[redacted]

(注)　按分による支出がある場合は，所定の欄に按分率及び政務活動費の支出額を記載し，余白に按分率の積算根拠を記載すること。

様式第12号（第6条関係）

領収書等添付票

経　費	調 査 研 究 費	按分率又は上限	１０／１０
整理番号	4	政務活動費支出額	1,480 円

領収書その他の証拠書類の添付欄

高速代　　11月22日

ご利用ありがとうございます。

NEXCO 東日本

料金所では一旦停車してください。

利用証明書

料金所　　仙台宮城
ＮＥＸＣＯ東日本お客さまセンター
０５７０－０２４－０２４
または
０３－５３０８－２４２４

２３年１１月２２日　９時１１分
車種　普通

通行料金　　￥１，４８０－
（クレジット）

－入口料金所－　長者原スマート
ＥＴＣ　　有効期限２４年１１月
会員番号　（支払　－　１回払い）
＊＊＊＊＊＊＊＊[redacted]
ＥＴＣなら小銭不要，各種割引もあります。
便利でお得なＥＴＣをぜひご利用下さい。
東日本高速道路株式会社
東京都千代田区霞が関３－３－２
取扱番号２０９－００３０８３２－００
[redacted]

（注）　按分による支出がある場合は，所定の欄に按分率及び政務活動費の支出額を記載し，余白に按分率の積算根拠を記載すること。

様式第12号（第6条関係）

領収書等添付票

経　費	調 査 研 究 費	按分率又は上限	１０／１０
整理番号	5	政務活動費支出額	2,800 円

領収書その他の証拠書類の添付欄

高速代　　11月27日

ご利用ありがとうございます。

NEXCO 東日本

料金所では一旦停車してください。

利用証明書

料金所　仙台宮城
NEXCO東日本お客さまセンター
0570-024-024
または
03-5308-2424

23年11月27日　9時05分
車種　普通

通行料金　¥1，480-
（クレジット）

--入口料金所--　長者原スマート
ETC　有効期限24年11月
会員番号　（支払　－　1回払い）
＊＊＊＊＊＊＊＊[redacted]
ETCなら小銭不要。各種割引もあります。
便利でお得なETCをぜひご利用下さい。
東日本高速道路株式会社
東京都千代田区霞が関3－3－2
取扱番号209-00040825-00
[redacted]

ご利用ありがとうございます。

NEXCO 東日本

料金所では一旦停車してください。

利用証明書

料金所　古川
NEXCO東日本お客さまセンター
0570-024-024
または
03-5308-2424

23年11月27日16時29分
車種　普通

通行料金　¥1，320-
（クレジット）

--入口料金所--　仙台宮城
ETC　有効期限24年11月
会員番号　（支払　－　1回払い）
＊＊＊＊＊＊＊＊[redacted]
ETCなら小銭不要。各種割引もあります。
便利でお得なETCをぜひご利用下さい。
東日本高速道路株式会社
東京都千代田区霞が関3－3－2
取扱番号210-00561529-00
[redacted]

（注）　按分による支出がある場合は，所定の欄に按分率及び政務活動費の支出額を記載し，余白に按分率の積算根拠を記載すること。

様式第12号（第6条関係）

領収書等添付票

経　費	調 査 研 究 費	按分率又は上限	１０／１０
整理番号	6	政務活動費支出額	1,320 円

領収書その他の証拠書類の添付欄

高速代　　11月30日

ご利用ありがとうございます。

NEXCO 東日本

料金所では一旦停車してください。

利用証明書

料金所　　古川
ＮＥＸＣＯ東日本お客さまセンター
０５７０－０２４－０２４
または
０３－５３０８－２４２４

２３年１１月３０日１７時５７分
車種　普通

通行料金　　￥１，３２０－
（クレジット）
－入口料金所－　仙台宮城
ＥＴＣ　　有効期限２４年１１月
会員番号　（支払　－　１回払い）
＊＊＊＊＊＊＊＊[redacted]
ＥＴＣなら小銭不要。各種割引もあります。
便利でお得なＥＴＣをぜひご利用下さい。
東日本高速道路株式会社
東京都千代田区霞が関３－３－２
取扱番号２１０－００６５１７１８－００
[redacted]

（注）　按分による支出がある場合は，所定の欄に按分率及び政務活動費の支出額を記載し，余白に按分率の積算根拠を記載すること。

様式第12号（第6条関係）

領収書等添付票

経　費	調 査 研 究 費	按分率又は上限	2／3
整理番号	7	政務活動費支出額	3,333 円
領収書その他の証拠書類の添付欄			

会費　　11月13日

5,000×
2/3

領収書

伊藤　吉浩　様

金　5，000　円也

但し　副知事との意見交換会会費として
上記金額正に領収いたしました。

令和5年11月13日

自由民主党・県民会議
令和会　会長　　瀬戸　[redacted]
仙台市青葉区本町3[redacted]

（注）　按分による支出がある場合は，所定の欄に按分率及び政務活動費の支出額を記載し，余白に按分率の積算根拠を記載すること。

様式第12号(第6条関係)

領収書等添付票

経　費	調 査 研 究 費	按分率又は上限	2／3
整理番号	8	政務活動費支出額	2,000 円
領収書その他の証拠書類の添付欄			

会費　　11月18日

3,000×
2/3

領　収　書

伊藤　吉浩　　殿

金　3,000円也

ただし、(公財)宮城県スポーツ協会　特別国体報告懇談・祝賀会費として

上記金額を領収いたしました。

令和5年11月18日

公益財団法人宮城県スポーツ協会

会長　千田健一

(注)　按分による支出がある場合は，所定の欄に按分率及び政務活動費の支出額を記載し，余白に按分率の積算根拠を記載すること。

様式第12号（第6条関係）

領収書等添付票

経　費	調 査 研 究 費	按分率又は上限	2／3
整理番号	9	政務活動費支出額	2,000 円
領収書その他の証拠書類の添付欄			

会費　　11月24日

3,000×
2/3

長之印

受　領　証

一金　3，000　円也

但し、特別国民体育大会出場選手・監督等報告会参加費として

令和５年１１月２４日

宮城県議会議員

伊　藤　吉　浩　様

特定非営利活動法人
登米市体育協会
会　長　関　壮一

登米市体育協会長之印

（注）　按分による支出がある場合は，所定の欄に按分率及び政務活動費の支出額を記載し，余白に按分率の積算根拠を記載すること。

様式第12号（第6条関係）

領収書等添付票

経　費	資料購入費	按分率又は上限	10/10（18/30）
整理番号	1	政務活動費支出額	2,340 円

領収書その他の証拠書類の添付欄

新聞代　　11月24日

3,900×
18/30

河北新報 11月分（11/3～11/30）

区 No. 0070

伊藤吉浩 様

河北新報領収書

11月分 ¥ 3,900
（消費税率8%　消費税230円）

軽減税率適用
消費税率８％

上記金額を領収いたしました
5年 11月 24日

「東」は、未来

河北新報

[redacted]

販売店名
登録番号 T3810744010665
宮城県登米市南方町高石41-2
河北新報高石販売所
高橋新聞店
店主 高橋利一
電話(0220)58-3463

（注）　按分による支出がある場合は，所定の欄に按分率及び政務活動費の支出額を記載し，余白に按分率の積算根拠を記載すること。

様式第12号（第6条関係）

領収書等添付票

経　費	事　務　費	按分率又は上限	1／2
整理番号	1	政務活動費支出額	4,354 円

領収書その他の証拠書類の添付欄

携帯代（11月分）　11月30日

8,708×
0.5

自動機をご利用の場合
矢印の方向にお入れください　10

年月日	摘　要	お支払金額(円)	お預り金額(円)	差引残高(円)

05-11-30 電話　*8,708ドコモ携帯

・地図欄へのご入金および振込は摘要欄に表示し、そのお支払可能日は当該記帳行に表示いたします。
なお、お支払可能時刻は地図帳の種類によって異なります。詳細については窓口にお問い合わせください。

差引残高の金額頭部にマイナス「－」表示がある場合はお借入残高を表します。

（注）　按分による支出がある場合は，所定の欄に按分率及び政務活動費の支出額を記載し，余白に按分率の積算根拠を記載すること。

様式第13号

支 払 証 明 書

経　費　　01 調査研究費　　(単位:円)

支払年月日	支払額(円)	支払先／目的地	使途／移動距離(km)	備 考
令和 5 年 11 月 1 日				
令和 5 年 11 月 2 日				
令和 5 年 11 月 3 日				
令和 5 年 11 月 4 日				
令和 5 年 11 月 5 日				
令和 5 年 11 月 6 日				
令和 5 年 11 月 7 日				
令和 5 年 11 月 8 日				
令和 5 年 11 月 9 日				
令和 5 年 11 月 10 日				
令和 5 年 11 月 11 日				
令和 5 年 11 月 12 日				
令和 5 年 11 月 13 日	4,544 円	仙台市青葉区　仙台市青葉区	142km	
令和 5 年 11 月 14 日				
令和 5 年 11 月 15 日				
令和 5 年 11 月 16 日	4,544 円	仙台市青葉区	142km	
令和 5 年 11 月 17 日				
令和 5 年 11 月 18 日	4,608 円	仙台市青葉区	144km	
令和 5 年 11 月 19 日				
令和 5 年 11 月 20 日				
令和 5 年 11 月 21 日	4,544 円	仙台市青葉区	142km	
令和 5 年 11 月 22 日	4,544 円	仙台市青葉区	142km	
令和 5 年 11 月 23 日				
令和 5 年 11 月 24 日	448 円	登米市迫町	14km	
令和 5 年 11 月 25 日				
令和 5 年 11 月 26 日	1,696 円	登米市豊里町　登米市迫町　登米市迫町	53km	
令和 5 年 11 月 27 日	4,544 円	仙台市青葉区	142km	
令和 5 年 11 月 28 日				
令和 5 年 11 月 29 日				
令和 5 年 11 月 30 日	4,544 円	仙台市青葉区	142km	
令和　年　月　日				
計	34,016 円		1063km	

上記のとおり相違ないことを証明します。

提出者　　議員　　伊 藤 吉 浩　㊞

様式第11号の2(第6条関係)

※ 審査基準
・活動目的が県政の課題に関わること。
・政務活動費を充てることができる経費の範囲に合致すること。

幹事長	経理責任者

令和　5　年 12 月分 支出報告書

会派名： 自由民主党　県民会議

経　費	内　訳	支出金額	按分率・備考
調査研究費	旅費：　(高速代等　4,280円含)	15,416	１０／１０
	会費：　(16,000×2/3)	10,666	２／３
	調査研究費　計	26,082	
研修費	費：		
	費：		
	費：		
	研修費　計	0	
広聴広報費	広報費：		
	費：		
	費：		
	広聴広報費　計	0	
要請陳情等活動費	費：		
	費：		
	費：		
	要請陳情等活動費　計	0	
会議費	費：		
	費：		
	費：		
	会議費　計	0	
資料作成費	費：		
	費：		
	費：		
	資料作成費　計	0	
資料購入費	新聞費：11月分　(4,510×18/30)	2,705	10/10 (18/30)
	新聞費：12月分	5,787	１０／１０
	費：		
	資料購入費　計	8,492	
事務所費	費：		
	費：		
	費：		
	事務所費　計	0	
事務費	事務用品費：		
	携帯費：		
	費：		
	事務費　計	0	
人件費	費：		
	費：		
	費：		
	人件費　計	0	
合　計		34,574	

議員名　伊藤　吉浩　印

(注)幹事長とは，会派が定める幹事長をいい，経理責任者とは，会派が定める政務活動費経理責任者をいう。

様式第11号の３（第6条関係）

政務活動実績報告書（政務活動記録簿）

調査研究	研修	広聴広報	要請陳情	会議
●				

会　派　名　　自由民主党　県民会議

議　員　名　　伊藤　吉浩

活動年月日	令和　5　年　12　月　3　日		
支　払　額	1,600　円	移動距離	50　km

目的地		所要時間	相手方等	活動目的 及び　活動内容
市町村名等	場　所（会場等）			
登米市登米町	登米総合体育館	６０分	カッパマラソン参加者関係者等	「第35回カッパマラソン」来賓出席　関係者との意見交換
登米市迫町	迫中江中央公園	６０分	はっとフェスティバル参加者　関係者	「令和5年度日本一はっとフェスティバル」来賓出席　関係者との意見交換

（注）　移動距離は，自家用自動車で政務活動を行った場合に記載すること。

様式第11号の３（第6条関係）

政務活動実績報告書（政務活動記録簿）

調査研究	研修	広聴広報	要請陳情	会議
●				

会　派　名　　自由民主党　県民会議

議　員　名　　伊藤　吉浩

活動年月日	令和　5　年　12　月　4　日		
支　払　額	448　円	移動距離	14　km

目的地		所要時間	相手方等	活動目的 及び　活動内容
市町村名等	場　所（会場等）			
登米市迫町	サンシャイン佐沼	120分	経営者協会登米支部他	「経営者協会登米支部と県事務所との情報交換会」来賓出席 関係者との意見交換

（注）　移動距離は，自家用自動車で政務活動を行った場合に記載すること。

様式第11号の３（第6条関係）

政務活動実績報告書（政務活動記録簿）

調査研究	研修	広聴広報	要請陳情	会議
●				

会　派　名　　自由民主党　県民会議

議　員　名　　伊藤　吉浩

活動年月日	令和　5　年　12　月　5　日		
支　払　額	4,544　円	移動距離	142　km

目的地		所要時間	相手方等	活動目的 及び　活動内容
市町村名等	場　所（会場等）			
仙台市青葉区	議会庁舎	4時間	―――	政務活動費関係書類整理等

（注）　移動距離は，自家用自動車で政務活動を行った場合に記載すること。

様式第11号の３（第6条関係）

政務活動実績報告書（政務活動記録簿）

調査研究	研修	広聴広報	要請陳情	会議
●				

会　派　名　　自由民主党　県民会議

議　員　名　　伊藤　吉浩

活動年月日	令和　5　年　12　月　6　日		
支　払　額	円	移動距離	km

目的地		所要時間	相手方等	活動目的 及び　活動内容
市町村名等	場　所（会場等）			
仙台市青葉区	仙台市青葉区内飲食店	120分	宮城県解体工事業協同組合役員	「宮城県解体工事業協同組合との懇談会」来賓出席　関係者との意見交換

（注）　移動距離は，自家用自動車で政務活動を行った場合に記載すること。

様式第11号の３（第6条関係）

政務活動実績報告書（政務活動記録簿）

調査研究	研修	広聴広報	要請陳情	会議
●				

会　派　名　　自由民主党　県民会議

議　員　名　　伊藤　吉浩

活動年月日	令和　5　年　12　月　18　日		
支　払　額	円	移動距離	km

目的地		所要時間	相手方等	活動目的 及び　活動内容
市町村名等	場　所（会場等）			
仙台市青葉区	仙台市内飲食店	120分	令和会　副知事他	令和会　「副知事との意見交換会」出席　関係者との意見交換

（注）　移動距離は，自家用自動車で政務活動を行った場合に記載すること。

様式第11号の３（第6条関係）

政務活動実績報告書（政務活動記録簿）

調査研究	研修	広聴広報	要請陳情	会議
●				

会　派　名　　自由民主党　県民会議

議　員　名　　伊藤　吉浩

活動年月日	令和　5　年　12　月　21　日		
支　払　額	4,544　円	移動距離	142　km

目的地		所要時間	相手方等	活動目的 及び　活動内容
市町村名等	場　所（会場等）			
仙台市青葉区	県庁 議会庁舎	６０分	県土木部　県議会議長 各道路整備促進 期成同盟会等	各道路整備促進期成同盟会による「道路整備事業に係る　要望書」提出 同行　関係者との意見交換

（注）　移動距離は，自家用自動車で政務活動を行った場合に記載すること。

様式第12号（第6条関係）

領収書等添付票

経　費	調 査 研 究 費	按分率又は上限	１０／１０
整理番号	1	政務活動費支出額	1,480 円

領収書その他の証拠書類の添付欄

高速代　　12月5日

ご利用ありがとうございます。

NEXCO 東日本

料金所では一旦停車してください。

利用証明書

料金所　　仙台宮城
ＮＥＸＣＯ東日本お客さまセンター
０５７０－０２４－０２４
または
０３－５３０８－２４２４

２３年１２月　５日　９時０９分
車種　普通

通行料金　　¥１，４８０－
（クレジット）

－入口料金所－　長者原スマート
ＥＴＣ　　有効期限２４年１１月
会員番号　（支払　－　１回払い）
＊＊＊＊＊＊＊＊[redacted]
ＥＴＣなら小銭不要，各種割引もあります。
便利でお得なＥＴＣをぜひご利用下さい。
東日本高速道路株式会社
東京都千代田区霞が関３－３－２
取扱番号２０９－００００８３２－００
[redacted]

（注）　按分による支出がある場合は，所定の欄に按分率及び政務活動費の支出額を記載し，余白に按分率の積算根拠を記載すること。

様式第12号（第6条関係）

領収書等添付票

経　費	調 査 研 究 費	按分率又は上限	１０／１０
整理番号	2	政務活動費支出額	2,800 円

領収書その他の証拠書類の添付欄

高速代　　12月21日

ご利用ありがとうございます。
NEXCO 東日本
料金所では一旦停車してください。

利用証明書

料金所　仙台宮城
NEXCO東日本お客さまセンター
0570-024-024
または
03-5308-2424

23年12月21日　9時11分
車種　普通
通行料金　¥1，480-
（クレジット）
ー入口料金所ー　長者原スマート
ETC　有効期限24年11月
会員番号　（支払　ー　1回払い）
＊＊＊＊＊＊＊＊[redacted]
ETCなら小銭不要。各種割引もあります。
便利でお得なETCをぜひご利用下さい。
東日本高速道路株式会社
東京都千代田区霞が関3－3－2
取扱番号209－00080832－00
[redacted]

ご利用ありがとうございます。
NEXCO 東日本
料金所では一旦停車してください。

利用証明書

料金所　古川
NEXCO東日本お客さまセンター
0570-024-024
または
03-5308-2424

23年12月21日16時48分
車種　普通
通行料金　¥1，320-
（クレジット）
ー入口料金所ー　仙台宮城
ETC　有効期限24年11月
会員番号　（支払　ー　1回払い）
＊＊＊＊＊＊＊＊[redacted]
ETCなら小銭不要。各種割引もあります。
便利でお得なETCをぜひご利用下さい。
東日本高速道路株式会社
東京都千代田区霞が関3－3－2
取扱番号211－00141554－00
[redacted]

（注）　按分による支出がある場合は，所定の欄に按分率及び政務活動費の支出額を記載し，余白に按分率の積算根拠を記載すること。

様式第12号(第6条関係)

領収書等添付票

経　費	調 査 研 究 費	按分率又は上限	2 / 3
整理番号	3	政務活動費支出額	3,333 円

領収書その他の証拠書類の添付欄

会費　　12月4日

5,000×
2/3

④

領 収 書

令和5年12月4日

伊藤 吉若 殿

一 金　5,000円也

（内消費税(10%)　455 円）

但し 第6回県事務所との情報交換会参加費として

登録番号【T6370005000077】

(一社)宮城県経営者協会 登米支部
支部長 太田 陽一

宮城県経営者協会 登米支部

(注) 按分による支出がある場合は，所定の欄に按分率及び政務活動費の支出額を記載し，余白に按分率の積算根拠を記載すること。

様式第12号（第6条関係）

領収書等添付票

経　費	調 査 研 究 費	按分率又は上限	2 ／ 3
整理番号	4	政務活動費支出額	3,333 円

領収書その他の証拠書類の添付欄

会費　　12月6日

5,000×
2/3

④

領　収　書

令和 5年12月 ~~3~~ 6日

伊藤　吉浩　様

¥5,000－

内 消費税等(10%)　455円
但し　懇談会会費として
記正に領収いたしました

仙台市宮城野区東仙台 4-2-7
宮城県解体工事業協同組合
理事長　佐藤　正之
登録番号 T4370005001028

（注）　按分による支出がある場合は，所定の欄に按分率及び政務活動費の支出額を記載し，余白に按分率の積算根拠を記載すること。

様式第12号（第6条関係）

領収書等添付票

経　費	調 査 研 究 費	按分率又は上限	2 ／ 3
整理番号	5	政務活動費支出額	4,000 円

領収書その他の証拠書類の添付欄

会費　　12月18日

6,000×
2/3

④

領収書

伊藤　吉浩　様

金　6，000　円也

但し　副知事との意見交換会会費として
上記金額正に領収いたしました。

令和5年12月18日

自由民主党・県民会議
令和会　会長　　瀬戸　健[redacted]
仙台市青葉区本町3－[redacted]

（注）　按分による支出がある場合は，所定の欄に按分率及び政務活動費の支出額を記載し，余白に按分率の積算根拠を記載すること。

様式第12号（第6条関係）

領収書等添付票

経　費	資料購入費	按分率又は上限	100%（18/30）
整理番号	1	政務活動費支出額	1,132 円

領収書その他の証拠書類の添付欄

新聞代　　12月3日

1,887×
18/30

新聞購読料　領収証

伊藤　吉浩　様

ご購読ありがとうございます。
下記金額を正に領収いたしました。
2023 年 11 月分(11/01～11/30) 領収日 12 月 3 日

領収金額	¥1,887

品名	定価(税込)	部数	金額

その他購読料等　領収証

品名	定価(税込)	部数	金額
公明新聞※	1,887	1	1,887

(10%対象　0円　消費税　0円)
(8%対象　1,887円　消費税　139円)

※は軽減税率対象品目です。

販売店　酒井　公一
登録番号:T4810287652137
住　所　登米市中田町石森字加賀野田中６２－１４
TEL　0220-23-7056　FAX　0220-23-7057
お申込No.　04034-20647(395)-1

（注）　按分による支出がある場合は，所定の欄に按分率及び政務活動費の支出額を記載し，余白に按分率の積算根拠を記載すること。

様式第12号（第6条関係）

領収書等添付票

経　費	資料購入費	按分率又は上限	10/10　（18/30）
整理番号	2	政務活動費支出額	1,573 円

領収書その他の証拠書類の添付欄

新聞代　　12月15日

2,623×18/30　（11月分）

[redacted]

発行日	2023年12月 4日	前回請求元金	元金分入金額	繰お買上金額	今回請求金額	翌月以降請求分	
締日	2023年11月30日	[redacted]				件数	0
請求区分	組口・営農	前回請求利息	利息分入金額	今回発生利息	[redacted]円	合計金額	0
決済方法	振替	0	0	0		内金	0
決済日	2023年12月15日	指定口座	[redacted]				

取引日	品名	規格	数量	単価	金額	取扱部署	備考
2023/11/17	農業新聞　１１月分		1.00	2,623.00	2,623		

口座振替の場合は、決済日に指定口座より引落させて頂きますので、ご通知申し上げます。

※　個人情報保護のため、利用者コードと口座番号の一部を「＊」で非表示としております。

[redacted]

05-12-15 購買代金　[redacted]フリカエ 09335410

（注）　按分による支出がある場合は，所定の欄に按分率及び政務活動費の支出額を記載し，余白に按分率の積算根拠を記載すること。

様式第12号（第6条関係）

領収書等添付票

経　費	資料購入費	按分率又は上限	10／10
整理番号	3	政務活動費支出額	3,900 円

領収書その他の証拠書類の添付欄

新聞代　　12月23日

区 No. 0073

伊藤吉浩 様

河北新報領収書

12月分 ¥ 3,900
（消費税率8％　消費税289円）

上記金額を領収いたしました
5年12月23日

「東」は、未来

河北新報

集金入印

[redacted]

販売店名
登録番号 T3810744010665
宮城県登米市南方町高石41-2
河北新報高石販売所
高橋新聞店
店主 高橋利一
電話(0220)58-3463

（注）　按分による支出がある場合は，所定の欄に按分率及び政務活動費の支出額を記載し，余白に按分率の積算根拠を記載すること。

様式第12号（第6条関係）

領収書等添付票

経　費	資料購入費	按分率又は上限	１０／１０
整理番号	4	政務活動費支出額	1,887 円
領収書その他の証拠書類の添付欄			

新聞代　　12月29日

新聞購読料　領収証

伊藤　吉浩　様

ご購読ありがとうございます。
下記金額を正に領収いたしました。
2023 年 12 月分(12/01～12/31) 領収日12 月29 日

領収金額	¥1,887☆

品名	定価(税込)	部数	金額

その他購読料等　領収証

品名	定価(税込)	部数	金額
公明新聞※	1,887	1	1,887

(10%対象　0円　消費税　0円)
(8%対象　1,887円　消費税　139円)

※は軽減税率対象品目です。

販売店　酒井　公一
登録番号:T4810287652137
住　所　登米市中田町石森字加賀野田中６２－１４
TEL　0220-23-7056　FAX　0220-23-7057
お申込No.　04034-20647(395)

（注）　按分による支出がある場合は，所定の欄に按分率及び政務活動費の支出額を記載し，余白に按分率の積算根拠を記載すること。

様式第13号

支 払 証 明 書

経　費　　01 調査研究費　　(単位:円)

支払年月日	支払額(円)	支払先／目的地	使途／移動距離(km)	備 考
令和 5 年 12 月 1 日				
令和 5 年 12 月 2 日				
令和 5 年 12 月 3 日	1,600 円	登米市登米町　登米市迫町	50km	
令和 5 年 12 月 4 日	448 円	登米市迫町	14km	帰宅後の活動
令和 5 年 12 月 5 日	4,544 円	仙台市青葉区	142km	
令和 5 年 12 月 6 日		仙台市青葉区		
令和 5 年 12 月 7 日				
令和 5 年 12 月 8 日				
令和 5 年 12 月 9 日				
令和 5 年 12 月 10 日				
令和 5 年 12 月 11 日				
令和 5 年 12 月 12 日				
令和 5 年 12 月 13 日				
令和 5 年 12 月 14 日				
令和 5 年 12 月 15 日				
令和 5 年 12 月 16 日				
令和 5 年 12 月 17 日				
令和 5 年 12 月 18 日		仙台市青葉区		
令和 5 年 12 月 19 日				
令和 5 年 12 月 20 日				
令和 5 年 12 月 21 日	4,544 円	仙台市青葉区	142km	
令和 5 年 12 月 22 日				
令和 5 年 12 月 23 日				
令和 5 年 12 月 24 日				
令和 5 年 12 月 25 日				
令和 5 年 12 月 26 日				
令和 5 年 12 月 27 日				
令和 5 年 12 月 28 日				
令和 5 年 12 月 29 日				
令和 5 年 12 月 30 日				
令和 5 年 12 月 31 日				
計	11,136 円		348km	

上記のとおり相違ないことを証明します。

提出者　　議員　　伊 藤 吉 浩　㊞

様式第11号の2(第6条関係)

※ 審査基準
・活動目的が県政の課題に関わること。
・政務活動費を充てることができる経費の範囲に合致すること。

幹事長	経理責任者

令和 6 年 1 月分 支出報告書

会派名： 自由民主党・県民会議

経費	内訳	支出金額	按分率・備考
調査研究費	旅費： (高速代等 11,700円含)	26,996	10／10
	会費： (7,000円×2/3)	4,666	2／3
	費：		
	調査研究費 計	31,662	
研修費	費：		
	費：		
	費：		
	研修費 計	0	
広聴広報費	費：		
	費：		
	費：		
	広聴広報費 計	0	
要請陳情等活動費	費：		
	費：		
	費：		
	要請陳情等活動費 計	0	
会議費	費：		
	費：		
	費：		
	会議費 計	0	
資料作成費	費：		
	費：		
	費：		
	資料作成費 計	0	
資料購入費	新聞費：	6,523	10／10
	書籍費：		
	費：		
	資料購入費 計	6,523	
事務所費	賃借料：		
	光熱水費：		
	費：		
	事務所費 計	0	
事務費	事務用品費： 7,182×0.5	3,591	1／2
	携帯費： 12,525×0.5	6,262	1／2
	事務用品費：		
	事務費 計	9,853	
人件費	費：		
	費：		
	費：		
	人件費 計	0	
合計		48,038	

議員名 伊藤 吉浩 印

(注)幹事長とは，会派が定める幹事長をいい，経理責任者とは，会派が定める政務活動費経理責任者をいう。

様式第11号の３（第6条関係）

政務活動実績報告書（政務活動記録簿）

調査研究	研修	広聴広報	要請陳情	会議
●				

会　派　名　　自由民主党　県民会議

議　員　名　　伊藤　吉浩

活動年月日	令和　6　年　1　月　7　日		
支　払　額	1,664　円	移動距離	52　km

目的地		所要時間	相手方等	活動目的 及び　活動内容
市町村名等	場　所（会場等）			
登米市迫町	登米祝祭劇場	６０分	登米市消防団　他	「登米市消防団　出初式」来賓出席　関係者との意見交換
登米市登米町	登米総合体育館	６０分	二十歳のつどい出席者　他	「登米市　二十歳のつどい」来賓出席　関係者との意見交換

（注）　移動距離は，自家用自動車で政務活動を行った場合に記載すること。

様式第11号の３（第6条関係）

政務活動実績報告書（政務活動記録簿）

調査研究	研修	広聴広報	要請陳情	会議
●				

会　派　名　　自由民主党　県民会議

議　員　名　　伊藤　吉浩

活動年月日	令和　6　年　1　月　9　日		
支　払　額	円	移動距離	km

目的地		所要時間	相手方等	活動目的 及び　活動内容
市町村名等	場　所（会場等）			
仙台市青葉区	仙台サンプラザ	６０分	土地改良区　関係者	令和6年度　土地改良区関係者　新春懇談会」来賓出席 関係者との意見交換

（注）　移動距離は，自家用自動車で政務活動を行った場合に記載すること。

様式第11号の３（第6条関係）

政務活動実績報告書（政務活動記録簿）

調査研究	研修	広聴広報	要請陳情	会議
●				

会　派　名　　自由民主党　県民会議

議　員　名　　伊藤　吉浩

活動年月日	令和　6　年　1　月　10　日		
支　払　額	4,544　円	移動距離	142　km

目的地		所要時間	相手方等	活動目的 及び　活動内容
市町村名等	場　所（会場等）			
仙台市青葉区	宮城県庁	６０分	栗原登米ブロック商工会連絡協議会　他	栗原登米ブロック商工会連絡協議会　「県知事新春表敬訪問」同行 関係者との意見交換

（注）　移動距離は，自家用自動車で政務活動を行った場合に記載すること。

様式第11号の３（第6条関係）

政務活動実績報告書（政務活動記録簿）

調査研究	研修	広聴広報	要請陳情	会議
●				

会　派　名　　自由民主党　県民会議

議　員　名　　伊藤　吉浩

活動年月日	令和　6　年　1　月　18　日		
支　払　額	4,544　円	移動距離	142　km

目的地		所要時間	相手方等	活動目的 及び　活動内容
市町村名等	場　所（会場等）			
仙台市青葉区	議会庁舎	６０分	環境生活部　保健福祉部	委員会　事前打ち合わせ

（注）　移動距離は，自家用自動車で政務活動を行った場合に記載すること。

様式第11号の３（第6条関係）

政務活動実績報告書（政務活動記録簿）

調査研究	研修	広聴広報	要請陳情	会議
●				

会　派　名　　自由民主党　県民会議

議　員　名　　伊藤　吉浩

活動年月日	令和　6　年　1　月　25　日		
支　払　額	4,544　円	移動距離	142　km

目的地		所要時間	相手方等	活動目的 及び　活動内容
市町村名等	場　所（会場等）			
仙台市青葉区	議会庁舎	６０分	企画部地域振興課 県警本部交通部	特別委員会　事前打ち合わせ

（注）　移動距離は，自家用自動車で政務活動を行った場合に記載すること。

様式第12号（第6条関係）

領収書等添付票

経　費	調査研究費	按分率又は上限	１０／１０
整理番号	1	政務活動費支出額	2,800 円

領収書その他の証拠書類の添付欄

高速代　　1月9日

ご利用ありがとうございます。

NEXCO 東日本

料金所では一旦停車してください。

利用証明書

料金所　　仙台宮城

NEXCO東日本お客さまセンター
0570-024-024
または
03-5308-2424

24年　1月　9日　9時19分

車種　普通

通行料金　　¥1，480-
（クレジット）

ー入口料金所ー　長者原スマート
ETC　　有効期限24年11月
会員番号　（支払　ー　1回払い）
＊＊＊＊＊＊＊＊[redacted]
ETCなら小銭不要。各種割引もあります。
便利でお得なETCをぜひご利用下さい。
東日本高速道路株式会社
東京都千代田区霞が関3－3－2
取扱番号210－00110842－00
[redacted]

ご利用ありがとうございます。

NEXCO 東日本

料金所では一旦停車してください。

利用証明書

料金所　　古川

NEXCO東日本お客さまセンター
0570-024-024
または
03-5308-2424

24年　1月　9日17時38分

車種　普通

通行料金　　¥1，320-
（クレジット）

ー入口料金所ー　仙台宮城
ETC　　有効期限24年11月
会員番号　（支払　ー　1回払い）
＊＊＊＊＊＊＊＊[redacted]
ETCなら小銭不要。各種割引もあります。
便利でお得なETCをぜひご利用下さい。
東日本高速道路株式会社
東京都千代田区霞が関3－3－2
取扱番号210－00321701－00
[redacted]

（注）　按分による支出がある場合は，所定の欄に按分率及び政務活動費の支出額を記載し，余白に按分率の積算根拠を記載すること。

様式第12号（第6条関係）

領収書等添付票

経　費	調 査 研 究 費	按分率又は上限	１０／１０
整理番号	2	政務活動費支出額	2,800 円

領収書その他の証拠書類の添付欄

高速代　　1月10日

ご利用ありがとうございます。
NEXCO 東日本
料金所では一旦停車してください。

利用証明書

料金所　仙台宮城
NEXCO東日本お客さまセンター
0570-024-024
または
03-5308-2424

24年　1月10日10時31分
車種　普通
通行料金　¥1，480－
（クレジット）
－入口料金所－　長岩原スマート
ETC　有効期限24年11月
会員番号　（支払　－　1回払い）
＊＊＊＊＊＊＊＊[redacted]
ETCなら小銭不要．各種割引もあります．
便利でお得なETCをぜひご利用下さい．
東日本高速道路株式会社
東京都千代田区霞が関3－3－2
取扱番号210－00450903－00
[redacted]

ご利用ありがとうございます。
NEXCO 東日本
料金所では一旦停車してください。

利用証明書

料金所　古川
NEXCO東日本お客さまセンター
0570-024-024
または
03-5308-2424

24年　1月10日17時07分
車種　普通
通行料金　¥1，320－
（クレジット）
－入口料金所－　仙台宮城
ETC　有効期限24年11月
会員番号　（支払　－　1回払い）
＊＊＊＊＊＊＊＊[redacted]
ETCなら小銭不要．各種割引もあります．
便利でお得なETCをぜひご利用下さい．
東日本高速道路株式会社
東京都千代田区霞が関3－3－2
取扱番号210－00241618－00
[redacted]

（注）　按分による支出がある場合は，所定の欄に按分率及び政務活動費の支出額を記載し，余白に按分率の積算根拠を記載すること。

様式第12号（第6条関係）

領収書等添付票

経　費	調 査 研 究 費	按分率又は上限	１０／１０
整理番号	3	政務活動費支出額	2,800 円

領収書その他の証拠書類の添付欄

高速代　　1月18日

ご利用ありがとうございます。
NEXCO 東日本
料金所では一旦停車してください。

利用証明書

料金所　仙台宮城
NEXCO東日本お客さまセンター
0570-024-024
または
03-5308-2424

24年　1月18日10時24分
車種　普通
通行料金　¥1，480-
（クレジット）
ー入口料金所ー　長者原スマート
ETC　有効期限24年11月
会員番号　（支払　ー　1回払い）
＊＊＊＊＊＊＊＊[redacted]
ETCなら小銭不要。各種割引もあります。
便利でお得なETCをぜひご利用下さい。
東日本高速道路株式会社
東京都千代田区霞が関3-3-2
取扱番号209-00320855-00
[redacted]

ご利用ありがとうございます。
NEXCO 東日本
料金所では一旦停車してください。

利用証明書

料金所　古川
NEXCO東日本お客さまセンター
0570-024-024
または
03-5308-2424

24年　1月18日15時37分
車種　普通
通行料金　¥1，320-
（クレジット）
ー入口料金所ー　仙台宮城
ETC　有効期限24年11月
会員番号　（支払　ー　1回払い）
＊＊＊＊＊＊＊＊[redacted]
ETCなら小銭不要。各種割引もあります。
便利でお得なETCをぜひご利用下さい。
東日本高速道路株式会社
東京都千代田区霞が関3-3-2
取扱番号209-00391438-00
[redacted]

（注）　按分による支出がある場合は，所定の欄に按分率及び政務活動費の支出額を記載し，余白に按分率の積算根拠を記載すること。

様式第12号（第6条関係）

領収書等添付票

経　費	調 査 研 究 費	按分率又は上限	１０／１０
整理番号	4	政務活動費支出額	2,800 円

領収書その他の証拠書類の添付欄

高速代　　1月25日

ご利用ありがとうございます。
NEXCO 東日本
料金所では一旦停車してください。

利用証明書

料金所　仙台宮城
NEXCO東日本お客さまセンター
0570-024-024
または
03-5308-2424

24年　1月25日　9時18分
車種　普通
通行料金　¥1，480-
（クレジット）
-入口料金所-　長者原スマート
ETC　有効期限24年11月
会員番号　（支払　-　1回払い）
＊＊＊＊＊＊＊＊[redacted]
ETCなら小銭不要。各種割引もあります。
便利でお得なETCをぜひご利用下さい。
東日本高速道路株式会社
東京都千代田区霞が関3-3-2
取扱番号209-00150831-00
[redacted]

ご利用ありがとうございます。
NEXCO 東日本
料金所では一旦停車してください。

利用証明書

料金所　古川
NEXCO東日本お客さまセンター
0570-024-024
または
03-5308-2424

24年　1月25日14時07分
車種　普通
通行料金　¥1，320-
（クレジット）
-入口料金所-　仙台宮城
ETC　有効期限24年11月
会員番号　（支払　-　1回払い）
＊＊＊＊＊＊＊＊[redacted]
ETCなら小銭不要。各種割引もあります。
便利でお得なETCをぜひご利用下さい。
東日本高速道路株式会社
東京都千代田区霞が関3-3-2
取扱番号208-00181224-00
[redacted]

（注）　按分による支出がある場合は，所定の欄に按分率及び政務活動費の支出額を記載し，余白に按分率の積算根拠を記載すること。

様式第12号（第6条関係）

領収書等添付票

経　費	調 査 研 究 費	按分率又は上限	１０／１０
整理番号	5	政務活動費支出額	500 円

領収書その他の証拠書類の添付欄

駐車料金
代　　1月9日

三井のリパーク

リパークみやぎ生協榴岡店 西口
ご利用ありがとうございました。
またのご利用をお待ちしております。
http://www.repark.jp

領収書

精算機 #01　　A 精算No.001374
入庫時刻　2024年 1月 9日(火) 15:09
出庫時刻　2024年 1月 9日(火) 16:36
駐車料金　　A料金　　500円
==========
合　計　　500円
現金入金額　　1,000円
釣銭　　500円
現金領収金額　　500円

合計は消費税率10%対象です
三井不動産リアルティ東北株式会社
登録番号　T5370001011442

（注）　按分による支出がある場合は，所定の欄に按分率及び政務活動費の支出額を記載し，余白に按分率の積算根拠を記載すること。

様式第12号（第6条関係）

領収書等添付票

経　費	調 査 研 究 費	按分率又は上限	2／3
整理番号	6	政務活動費支出額	4,666 円

領収書その他の証拠書類の添付欄

会費　　1月9日

7,000×
2/3

④

NO.

領　収　書

一金　7，000円也

但し、令和６年土地改良関係者新春懇談会会費として
上記の金額正に受領いたしました。

令和６年１月９日

伊藤 吉若 殿

明日の宮城の農村を考える会
会　長　渥美

（注）　按分による支出がある場合は，所定の欄に按分率及び政務活動費の支出額を記載し，余白に按分率の積算根拠を記載すること。

様式第12号(第6条関係)

領収書等添付票

経　費	資料購入費	按分率又は上限	10／10
整理番号	1	政務活動費支出額	2,623 円

領収書その他の証拠書類の添付欄

新聞代　　1月15日

発行日	2024年 1月 5日	前回請求元金	元金分入金額	繰越金額	今回請求金額	翌月以降請求分	
締日	2023年12月31日	[redacted]				件数	0
請求区分	組口・営農	前回請求利息	利息分入金額	今回発生利息	[redacted]円	合計金額	0
決済方法	振替	0	0	0		内金	0
決済日	2024年 1月15日	指定口座	[redacted]				

2023/12/25	農業新聞　12月分		1.00	2,623.00	2,623

口座振替の場合は、決済日に指定口座より引落させて頂きますので、ご通知申し上げます。

※　個人情報保護のため、利用者コードと口座番号の一部を「＊」で非表示としております。

06-01-15	購買代金	[redacted]	ﾌﾘｶｴ 09389482

(注)　余白に按分率の積算根拠を記載すること。

様式第12号（第6条関係）

領収書等添付票

経　費	資料購入費	按分率又は上限	１０／１０
整理番号	2	政務活動費支出額	3,900 円

領収書その他の証拠書類の添付欄

新聞代　　1月24日

区 No. 0079

伊藤吉浩 様

河北新報領収書

1月分 ¥ 3,900
(消費税率8% 消費税289円)

上記金額を領収いたしました
6 年 1 月 24 日

「東」は、未来

河北新報

販売店名
登録番号 T3810744010665
宮城県登米市南方町高石41-2
河北新報高石販売所
高橋新聞店
店主 高橋利一
電話(0220)58-3463

（注）　按分による支出がある場合は，所定の欄に按分率及び政務活動費の支出額を記載し，余白に按分率の積算根拠を記載すること。

様式第12号(第6条関係)

領収書等添付票

経　費	事　務　費	按分率又は上限	1／2
整理番号	1	政務活動費支出額	3,591 円

領収書その他の証拠書類の添付欄

事務用品代
7,182×0.5

1月10日

[redacted]

2024年 1月10日(水)　15時53分

佐藤[illegible]　様

金額　¥7,182

(内消費税等　¥652)

税率別内訳 /　課税対象額　10%　¥7,182

(内消費税額　¥652)

但し、お品代として

上記金額正に領収致しました。

<決済内訳>

クレジットカード　[redacted]　¥7,182

(内消費税等　¥652)

登録番号:T6370001005600
株式会社デンコードー

ケーズデンキ佐沼店
電話番号　0220-22-3996
販売担当者661033 [redacted]

店コード　2200005452790
売上伝票番号 2310004747930

オンライン出張修理受付
↓大型家電の出張修理の申し込みはこちらから↓

新製品が安い
ケーズデンキ

[redacted]

2024年 1月10日(水)　15時53分

(5084000215553)
会員番号　0540005889198

<明細>

1 ●インクカートリッジ　・持帰
エプソン
4988617331006 KAM-6CL-L　10%
1点　¥7,182
クーポン値引500円
5%値引対象

1点/合計　¥7,182

税率別内訳 /　課税対象額　10%　¥7,182

(内消費税額　¥652)

[0545279-054661033-2310004747930]

(注)　按分による支出がある場合は，所定の欄に按分率及び政務活動費の支出額を記載し，余白に按分率の積算根拠を記載すること。

様式第12号(第6条関係)

領収書等添付票

経　費	事　務　費	按分率又は上限	1／2
整理番号	2	政務活動費支出額	3,081 円

領収書その他の証拠書類の添付欄

携帯代　12月分　1月4日

6,162×
0.5

自動機をご利用の場合
矢印の方向にお入れください

12

年月日	摘要	お支払金額(円)	お預り金額(円)	差引残高(円)
06-01-04	電話	*6,162	ドコモ携帯	

・他店券でのご入金およびお振込は機械に表示し、そのお支払可能日は当該記帳行に表示いたします。
なお、お支払可能時刻は他店券の様式によって異なります。詳細については窓口にお問い合わせください。

差引残高の金額頭部にマイナス「－」表示がある場合はお借入残高を表します。

(注)　按分による支出がある場合は，所定の欄に按分率及び政務活動費の支出額を記載し，余白に按分率の積算根拠を記載すること。

様式第12号（第6条関係）

領収書等添付票

経　費	事　務　費	按分率又は上限	1／2
整理番号	3	政務活動費支出額	3,181 円

領収書その他の証拠書類の添付欄

携帯代　　1月分　　1月31日

6,363×
0.5

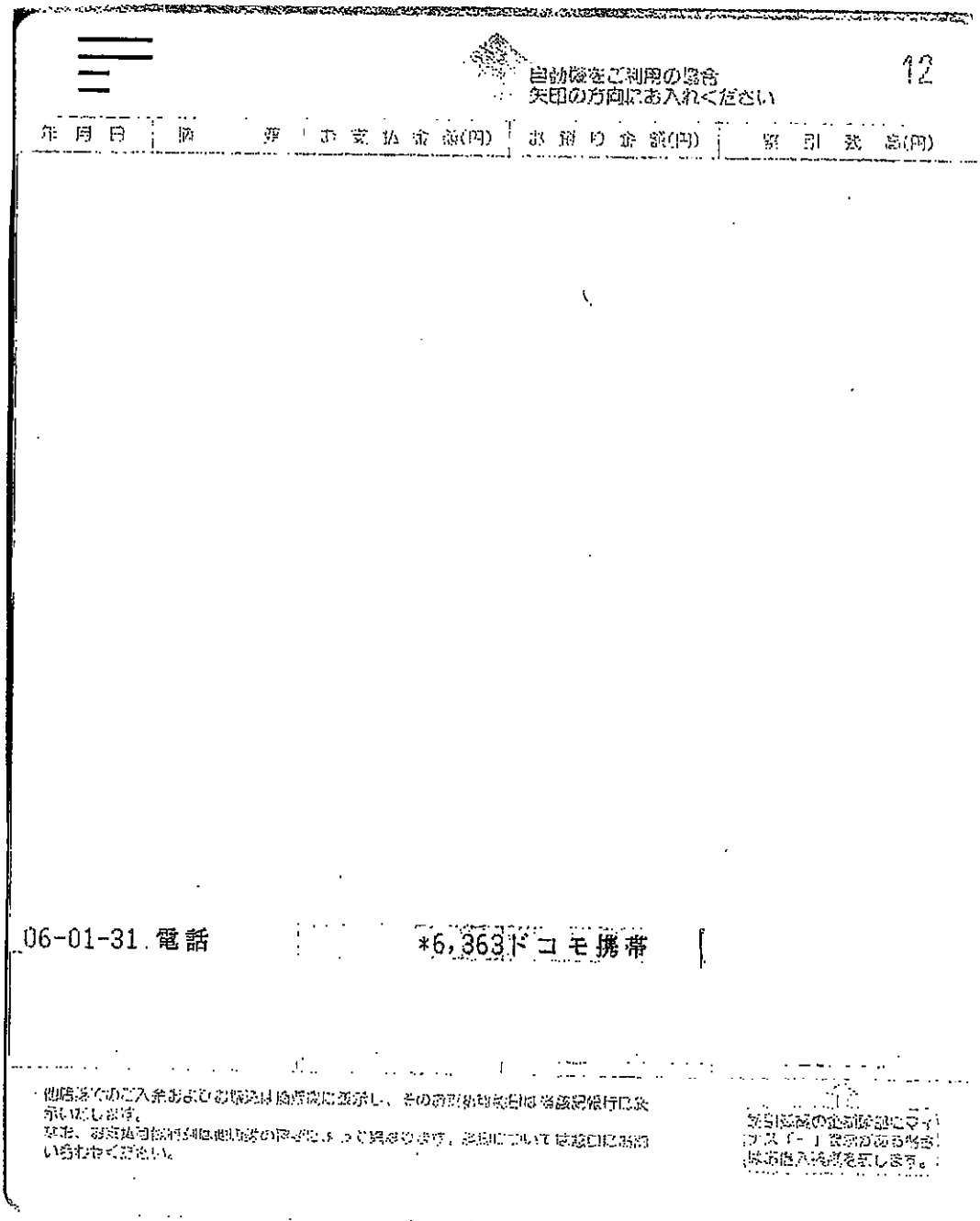

（注）　按分による支出がある場合は，所定の欄に按分率及び政務活動費の支出額を記載し，余白に按分率の積算根拠を記載すること。

様式第13号

支 払 証 明 書

経　費　　01 調査研究費

(単位:円)

支払年月日	支払額(円)	支払先／目的地	使途／移動距離(km)	備 考
令和 6 年 1 月 1 日				
令和 6 年 1 月 2 日				
令和 6 年 1 月 3 日				
令和 6 年 1 月 4 日				
令和 6 年 1 月 5 日				
令和 6 年 1 月 6 日				
令和 6 年 1 月 7 日	1,664 円	登米市迫町　登米市登米町	52km	
令和 6 年 1 月 8 日				
令和 6 年 1 月 9 日		仙台市青葉区		
令和 6 年 1 月 10 日	4,544 円	仙台市青葉区	142km	
令和 6 年 1 月 11 日				
令和 6 年 1 月 12 日				
令和 6 年 1 月 13 日				
令和 6 年 1 月 14 日				
令和 6 年 1 月 15 日				
令和 6 年 1 月 16 日				
令和 6 年 1 月 17 日				
令和 6 年 1 月 18 日	4,544 円	仙台市青葉区	142km	
令和 6 年 1 月 19 日				
令和 6 年 1 月 20 日				
令和 6 年 1 月 21 日				
令和 6 年 1 月 22 日				
令和 6 年 1 月 23 日				
令和 6 年 1 月 24 日				
令和 6 年 1 月 25 日	4,544 円	仙台市青葉区	142km	
令和 6 年 1 月 26 日				
令和 6 年 1 月 27 日				
令和 6 年 1 月 28 日				
令和 6 年 1 月 29 日				
令和 6 年 1 月 30 日				
令和 6 年 1 月 31 日				
計	15,296 円		478km	

上記のとおり相違ないことを証明します。

提出者　　議員　　伊 藤 吉 浩　㊞

様式第11号の2(第6条関係)

※ 審査基準
・活動目的が県政の課題に関わること。
・政務活動費を充てることができる経費の範囲に合致すること。

幹事長	経理責任者
渡辺	遠藤

令和 6 年 2 月分 支出報告書

会派名： 自由民主党・県民会議

経費	内訳	支出金額	按分率・備考
調査研究費	旅費： (高速代等 13,530円含)	42,874	10／10
	会費：	11,332	2／3
	費：		
	調査研究費 計	54,206	
研修費	費：		
	費：		
	費：		
	研修費 計	0	
広聴広報費	広報費： 印刷・新聞折込	278,421	10／10
	費：		
	費：		
	広聴広報費 計	278,421	
要請陳情等活動費	費：		
	費：		
	費：		
	要請陳情等活動費 計	0	
会議費	費：		
	費：		
	費：		
	会議費 計	0	
資料作成費	費：		
	費：		
	費：		
	資料作成費 計	0	
資料購入費	新聞費：	8,410	10／10
	書籍費：		
	費：		
	資料購入費 計	8,410	
事務所費	賃借料：		
	光熱水費：		
	費：		
	事務所費 計	0	
事務費	事務用品費： 13,518×0.5	6,759	1／2
	携帯費： 4,896×0.5	2,448	1／2
	事務用品費：		
	事務費 計	9,207	
人件費	費：		
	費：		
	費：		
	人件費 計	0	
合計		350,244	

議員名 伊藤 吉浩 印

(注)幹事長とは，会派が定める幹事長をいい，経理責任者とは，会派が定める政務活動費経理責任者をいう。

様式第11号の３（第6条関係）

政務活動実績報告書（政務活動記録簿）

調査研究	研修	広聴広報	要請陳情	会議
●				

会　派　名　　自由民主党　県民会議

議　員　名　　伊藤　吉浩

活動年月日	令和　6　年　2　月　5　日		
支　払　額	4,640　円	移動距離	145　km

目的地		所要時間	相手方等	活動目的 及び　活動内容
市町村名等	場　所（会場等）			
仙台市青葉区	ホテル白萩	120分	県内土地改良区理事長他	「水土理ネット議員懇話会と改良区理事長との意見交換会」出席 関係者との意見交換

（注）　移動距離は，自家用自動車で政務活動を行った場合に記載すること。

様式第11号の３（第6条関係）

政務活動実績報告書（政務活動記録簿）

調査研究	研修	広聴広報	要請陳情	会議
●				

会　派　名　　自由民主党　県民会議

議　員　名　　伊藤　吉浩

活動年月日	令和　6　年　2　月　7　日		
支　払　額	3,904　円	移動距離	122　km

目的地		所要時間	相手方等	活動目的 及び　活動内容
市町村名等	場　所（会場等）			
七ヶ浜町	七ヶ浜国際村	９０分	七ヶ浜町民　関係者　他	「第4回　北方領土の日　宮城県七ヶ浜集会」来賓出席 関係者との意見交換

（注）　移動距離は，自家用自動車で政務活動を行った場合に記載すること。

様式第11号の３（第6条関係）

政務活動実績報告書（政務活動記録簿）

調査研究	研修	広聴広報	要請陳情	会議
●				

会　派　名　　自由民主党　県民会議

議　員　名　　伊藤　吉浩

活動年月日	令和　6　年　2　月　8　日		
支　払　額	4,544　円	移動距離	142　km

目的地		所要時間	相手方等	活動目的 及び　活動内容
市町村名等	場　所（会場等）			
仙台市青葉区	議会庁舎	６０分	議会事務局	調査特別委員会事前打ち合わせ

（注）　移動距離は，自家用自動車で政務活動を行った場合に記載すること。

様式第11号の３（第6条関係）

政務活動実績報告書（政務活動記録簿）

調査研究	研修	広聴広報	要請陳情	会議
●				

会　派　名　　自由民主党　県民会議

議　員　名　　伊藤　吉浩

活動年月日	令和　6　年　2　月　9　日		
支　払　額	円	移動距離	km

目的地		所要時間	相手方等	活動目的 及び　活動内容
市町村名等	場　所（会場等）			
仙台市青葉区	仙台国際ホテル	６０分	解体工事業協同組合　他	「令和6年　新春講演会並びに賀詞交換会」来賓出席 関係者との意見交換

（注）　移動距離は，自家用自動車で政務活動を行った場合に記載すること。

様式第11号の３（第6条関係）

政務活動実績報告書（政務活動記録簿）

調査研究	研修	広聴広報	要請陳情	会議
●				

会　派　名　　自由民主党　県民会議

議　員　名　　伊藤　吉浩

活動年月日	令和　6　年　2　月　12　日		
支　払　額	1,472　円	移動距離	46　km

目的地		所要時間	相手方等	活動目的 及び　活動内容
市町村名等	場　所（会場等）			
登米市東和町	大慈寺	６０分	米川地区民　他	「米川　水かぶり」来賓出席　関係者との意見交換

（注）　移動距離は，自家用自動車で政務活動を行った場合に記載すること。

様式第11号の３（第6条関係）

政務活動実績報告書（政務活動記録簿）

調査研究	研修	広聴広報	要請陳情	会議
●				

会　派　名　　自由民主党　県民会議

議　員　名　　伊藤　吉浩

活動年月日	令和　6　年　2　月　14　日		
支　払　額	4,544　円	移動距離	142　km

目的地		所要時間	相手方等	活動目的 及び　活動内容
市町村名等	場　所（会場等）			
仙台市青葉区	議会庁舎	2時間	――――	政務活動費関係　書類整理等

（注）　移動距離は，自家用自動車で政務活動を行った場合に記載すること。

様式第11号の３（第6条関係）

政務活動実績報告書（政務活動記録簿）

調査研究	研修	広聴広報	要請陳情	会議
●				

会　派　名　　自由民主党　県民会議

議　員　名　　伊藤　吉浩

活動年月日	令和　6　年　2　月　17　日		
支　払　額	512　円	移動距離	16　km

目的地		所要時間	相手方等	活動目的 及び　活動内容
市町村名等	場　所（会場等）			
登米市迫町	登米祝祭劇場	６０分	社会福祉協議会　他	「地域福祉フォーラム」来賓出席　関係者との意見交換

（注）　移動距離は，自家用自動車で政務活動を行った場合に記載すること。

様式第11号の３（第6条関係）

政務活動実績報告書（政務活動記録簿）

調査研究	研修	広聴広報	要請陳情	会議
●				

会　派　名　　自由民主党　県民会議

議　員　名　　伊藤　吉浩

活動年月日	令和　6　年　2　月　18　日		
支　払　額	640　円	移動距離	20　km

目的地		所要時間	相手方等	活動目的 及び　活動内容
市町村名等	場　所（会場等）			
登米市迫町	迫町新田	６０分	新田北部土地改良区　他	内沼・伊豆沼　河川堤防　現地視察　関係者との意見交換

（注）　移動距離は，自家用自動車で政務活動を行った場合に記載すること。

様式第11号の３（第6条関係）

政務活動実績報告書（政務活動記録簿）

調査研究	研修	広聴広報	要請陳情	会議
●				

会　派　名　　自由民主党　県民会議

議　員　名　　伊藤　吉浩

活動年月日	令和　6　年　2　月　19　日		
支　払　額	4,544　円	移動距離	142　km

目的地		所要時間	相手方等	活動目的 及び　活動内容
市町村名等	場　所（会場等）			
仙台市青葉区	議会庁舎	2時間	―――	政務活動費関係　書類整理等

（注）　移動距離は，自家用自動車で政務活動を行った場合に記載すること。

様式第11号の３（第6条関係）

政務活動実績報告書（政務活動記録簿）

調査研究	研修	広聴広報	要請陳情	会議
●				

会　派　名　　自由民主党　県民会議

議　員　名　　伊藤　吉浩

活動年月日	令和　6　年　2　月　21　日		
支　払　額	円	移動距離	km

目的地		所要時間	相手方等	活動目的 及び　活動内容
市町村名等	場　所（会場等）			
仙台市青葉区	江陽グランドホテル	120分	県下商工会長　他	「県下商工会長との勉強会及び懇親会」来賓出席　関係者との意見交換

（注）　移動距離は，自家用自動車で政務活動を行った場合に記載すること。

様式第11号の３（第6条関係）

政務活動実績報告書（政務活動記録簿）

調査研究	研修	広聴広報	要請陳情	会議
●				

会　派　名　　自由民主党　県民会議

議　員　名　　伊藤　吉浩

活動年月日	令和　6　年　2　月　26　日		
支　払　額	4,544　円	移動距離	142　km

目的地		所要時間	相手方等	活動目的 及び 活動内容
市町村名等	場　所（会場等）			
仙台市青葉区	議会庁舎	2時間	―――	政務活動費関係　書類整理等

（注）　移動距離は，自家用自動車で政務活動を行った場合に記載すること。

様式第11号の３（第6条関係）

政務活動実績報告書（政務活動記録簿）

調査研究	研修	広聴広報	要請陳情	会議
●				

会　派　名　　自由民主党　県民会議

議　員　名　　伊藤　吉浩

活動年月日	令和　6　年　2　月　27　日		
支　払　額	円	移動距離	km

目的地		所要時間	相手方等	活動目的 及び　活動内容
市町村名等	場　所（会場等）			
仙台市青葉区	ホテルグランテラス仙台国分町	120分	宮城県農業共済組合役員関係者	「農業共済懇話会」出席　関係者との意見交換

（注）　移動距離は，自家用自動車で政務活動を行った場合に記載すること。

様式第12号（第6条関係）

領収書等添付票

経　費	調 査 研 究 費	按分率又は上限	１０／１０
整理番号	1	政務活動費支出額	2,640 円

領収書その他の証拠書類の添付欄

高速代　　2月5日

ご利用ありがとうございます。
NEXCO 東日本
料金所では一旦停車してください。

利用証明書

料金所　仙台宮城
NEXCO東日本お客さまセンター
0570-024-024
または
03-5308-2424

24年　2月　5日14時14分
車種　普通
通行料金　¥1，320-
（クレジット）
-入口料金所-　古川
ETC　有効期限24年11月
会員番号　（支払　-　1回払い）
＊＊＊＊＊＊＊＊[redacted]
ETCなら小銭不要。各種割引もあります。
便利でお得なETCをぜひご利用下さい。
東日本高速道路株式会社
東京都千代田区霞が関3-3-2
取扱番号214-00151339-00
[redacted]

ご利用ありがとうございます。
NEXCO 東日本
料金所では一旦停車してください。

利用証明書

料金所　古川
NEXCO東日本お客さまセンター
0570-024-024
または
03-5308-2424

24年　2月　5日19時15分
車種　普通
通行料金　¥1，320-
（クレジット）
-入口料金所-　仙台宮城
ETC　有効期限24年11月
会員番号　（支払　-　1回払い）
＊＊＊＊＊＊＊＊[redacted]
ETCなら小銭不要。各種割引もあります。
便利でお得なETCをぜひご利用下さい。
東日本高速道路株式会社
東京都千代田区霞が関3-3-2
取扱番号211-00161842-00
[redacted]

（注）　按分による支出がある場合は，所定の欄に按分率及び政務活動費の支出額を記載し，余白に按分率の積算根拠を記載すること。

様式第12号（第6条関係）

領収書等添付票

経　費	調 査 研 究 費	按分率又は上限	１０／１０
整理番号	2	政務活動費支出額	1,530 円

領収書その他の証拠書類の添付欄

高速代　　2月7日

ご利用ありがとうございます。

NEXCO 東日本

料金所では一旦停車してください。

利用証明書

料金所　利府塩釜

NEXCO東日本お客さまセンター
0570-024-024
または
03-5308-2424

24年　2月　7日12時32分

車種　普通

通行料金　¥660-

（クレジット）

-入口料金所-　鳴瀬奥松島本線

ETC　有効期限24年11月

会員番号　（支払　-　1回払い）

********[redacted]

ETCなら小銭不要，各種割引もあります。

便利でお得なETCをぜひご利用下さい。

東日本高速道路株式会社

東京都千代田区霞が関3-3-2

取扱番号208-00011217-00

[redacted]

ご利用ありがとうございます。

宮城県道路公社

料金所では一旦停車してください。

利用証明書

料金所　鳴瀬奥松島本線

鳴瀬奥松島本線
TEL　0225-87-3931

24年　2月　7日16時10分

車種　普通

通行料金　¥870-

（クレジット）

-入口料金所-　仙台港北

ETC　有効期限24年11月

会員番号　（支払　-　1回払い）

********[redacted]

ETCなら小銭不要，各種割引もあります。

便利でお得なETCをぜひご利用下さい。

取扱番号222-00521550-00

[redacted]

（注）按分による支出がある場合は，所定の欄に按分率及び政務活動費の支出額を記載し，余白に按分率の積算根拠を記載すること。

様式第12号（第6条関係）

領収書等添付票

経　費	調 査 研 究 費	按分率又は上限	１０／１０
整理番号	3	政務活動費支出額	2,800 円

領収書その他の証拠書類の添付欄

高速代　　2月8日

ご利用ありがとうございます。
NEXCO 東日本
料金所では一旦停車してください。

利用証明書

料金所　仙台宮城
ＮＥＸＣＯ東日本お客さまセンター
０５７０－０２４－０２４
または
０３－５３０８－２４２４

２４年　２月　８日　９時４３分
車種　普通
通行料金　¥１，４８０－
（クレジット）
－入口料金所－　長者原スマート
ＥＴＣ　有効期限２４年１１月
会員番号　（支払　－　１回払い）
＊＊＊＊＊＊＊＊[redacted]
ＥＴＣなら小銭不要。各種割引もあります。
便利でお得なＥＴＣをぜひご利用下さい。
東日本高速道路株式会社
東京都千代田区霞が関３－３－２
取扱番号２０９－００２１０８４４－００
[redacted]

ご利用ありがとうございます。
NEXCO 東日本
料金所では一旦停車してください。

利用証明書

料金所　古川
ＮＥＸＣＯ東日本お客さまセンター
０５７０－０２４－０２４
または
０３－５３０８－２４２４

２４年　２月　８日１５時４７分
車種　普通
通行料金　¥１，３２０－
（クレジット）
－入口料金所－　仙台宮城
ＥＴＣ　有効期限２４年１１月
会員番号　（支払　－　１回払い）
＊＊＊＊＊＊＊＊[redacted]
ＥＴＣなら小銭不要。各種割引もあります。
便利でお得なＥＴＣをぜひご利用下さい。
東日本高速道路株式会社
東京都千代田区霞が関３－３－２
取扱番号２０８－００３５１４４９－００
[redacted]

（注）　按分による支出がある場合は，所定の欄に按分率及び政務活動費の支出額を記載し，余白に按分率の積算根拠を記載すること。

様式第12号(第6条関係)

領収書等添付票

経　費	調 査 研 究 費	按分率又は上限	10／10
整理番号	4	政務活動費支出額	1,480 円

領収書その他の証拠書類の添付欄

高速代　　2月14日

ご利用ありがとうございます。

NEXCO 東日本

料金所では一旦停車してください。

利用証明書

料金所　　仙台宮城

NEXCO東日本お客さまセンター
0570-024-024
または
03-5308-2424

24年　2月14日　9時54分

車種　普通

通行料金　　¥1，480-
(クレジット)

一入口料金所一　長者原スマート
ETC　　有効期限24年11月
会員番号　(支払　一　1回払い)
＊＊＊＊＊＊＊＊[redacted]
ETCなら小銭不要。各種割引もあります。
便利でお得なETCをぜひご利用下さい。
東日本高速道路株式会社
東京都千代田区霞が関3－3－2
取扱番号209－00330904－00
[redacted]

(注)　按分による支出がある場合は，所定の欄に按分率及び政務活動費の支出額を記載し，余白に按分率の積算根拠を記載すること。

様式第12号(第6条関係)

領収書等添付票

経　費	調 査 研 究 費	按分率又は上限	１０／１０
整理番号	5	政務活動費支出額	1,480 円

領収書その他の証拠書類の添付欄

高速代　　2月19日

ご利用ありがとうございます。

NEXCO 東日本

料金所では一旦停車してください。

利用証明書

料金所　　仙台宮城
NEXCO東日本お客さまセンター
0570-024-024
または
03-5308-2424

24年　2月19日　9時38分
車種　普通

通行料金　　¥1，480-
(クレジット)

-入口料金所-　長者原スマート
ETC　　有効期限24年11月
会員番号　(支払　-　1回払い)
＊＊＊＊＊＊＊＊[redacted]
ETCなら小銭不要。各種割引もあります。
便利でお得なETCをぜひご利用下さい。
東日本高速道路株式会社
東京都千代田区霞が関3-3-2
取扱番号209-00110842-00
[redacted]

(注)　按分による支出がある場合は，所定の欄に按分率及び政務活動費の支出額を記載し，余白に按分率の積算根拠を記載すること。

様式第12号（第6条関係）

領収書等添付票

経　費	調 査 研 究 費	按分率又は上限	１０／１０
整理番号	6	政務活動費支出額	2,800 円

領収書その他の証拠書類の添付欄

高速代　　2月26日

ご利用ありがとうございます。

NEXCO 東日本

料金所では一旦停車してください。

利用証明書

料金所　　仙台宮城

NEXCO東日本お客さまセンター
0570−024−024
または
03−5308−2424

24年　2月26日　9時24分

車種　普通

通行料金　　¥1，480−
（クレジット）

−入口料金所−　長者原スマート
ETC　　有効期限24年11月
会員番号　（支払　−　1回払い）
＊＊＊＊＊＊＊＊[redacted]
ETCなら小銭不要．各種割引もあります．
便利でお得なETCをぜひご利用下さい．
東日本高速道路株式会社
東京都千代田区霞が関3−3−2
取扱番号209−00140841−00
[redacted]

ご利用ありがとうございます。

NEXCO 東日本

料金所では一旦停車してください。

利用証明書

料金所　　古川

NEXCO東日本お客さまセンター
0570−024−024
または
03−5308−2424

24年　2月26日14時48分

車種　普通

通行料金　　¥1，320−
（クレジット）

−入口料金所−　仙台宮城
ETC　　有効期限24年11月
会員番号　（支払　−　1回払い）
＊＊＊＊＊＊＊＊[redacted]
ETCなら小銭不要．各種割引もあります．
便利でお得なETCをぜひご利用下さい．
東日本高速道路株式会社
東京都千代田区霞が関3−3−2
取扱番号209−00081404−00
[redacted]

（注）　按分による支出がある場合は，所定の欄に按分率及び政務活動費の支出額を記載し，余白に按分率の積算根拠を記載すること。

様式第12号（第6条関係）

領収書等添付票

経　費	調 査 研 究 費	按分率又は上限	１０／１０
整理番号	7	政務活動費支出額	800 円

領収書その他の証拠書類の添付欄

駐車料代　　2月27日

パーキングタウンマギー国分町

(022) 261-3750
またの御利用お待ちしております

領 収 証

入車日時 2024年02月27日 15時48分
出車日時 2024年02月27日 17時45分
No.01-000085　　券No.01-242754

駐車料金（一般　）　800円

料金計　800円

投入現金　1,000円
釣銭額　200円

全て消費税１０％適用対象
登録番号：T6380001006226

（注）　按分による支出がある場合は，所定の欄に按分率及び政務活動費の支出額を記載し，余白に按分率の積算根拠を記載すること。

様式第12号（第6条関係）

領収書等添付票

経　費	調 査 研 究 費	按分率又は上限	2／3
整理番号	8	政務活動費支出額	3,333 円

領収書その他の証拠書類の添付欄

会費代　　2月5日

5,000×
2/3

④

No. 05191

領　収　証

印紙税法第５条第２号の
別表第２により非課税

伊藤　吉浩　様

金 5,000 円也　（消費税額　454 円　消費税率　10%）

但し　令和５年度水土里ネット議員懇話会と土地改良区理事長との意見交換会会費として

上記正に領収いたしました。

令和６年２月５日

登録番号：Ｔ１３７０００５００１６０９
仙台市青葉区上杉二丁目２番[illegible]
宮城県土地改良事業団体連合会
会　長　伊　藤　康　志

（注）　按分による支出がある場合は，所定の欄に按分率及び政務活動費の支出額を記載し，
余白に按分率の積算根拠を記載すること。

様式第12号(第6条関係)

領収書等添付票

経　費	調 査 研 究 費	按分率又は上限	2／3
整理番号	9	政務活動費支出額	3,333 円
領収書その他の証拠書類の添付欄			

会費代　　2月21日

5,000×
2/3

(4)

領　　収　　書

NO. 22

令和６年　２月２１日

宮城県議会議員
伊　藤　吉　浩　様

金　５，０００円　也

但し、２月２１日開催の宮城県議会議員と商工会長との
懇談会及び意見交換会負担金として

上記正に受領いたしました

宮城県商工会連合会
会　長　佐　藤　　浩

(注)　按分による支出がある場合は，所定の欄に按分率及び政務活動費の支出額を記載し，
余白に按分率の積算根拠を記載すること。

様式第12号（第6条関係）

領収書等添付票

経　費	調 査 研 究 費	按分率又は上限	2／3
整理番号	10	政務活動費支出額	4,666 円

領収書その他の証拠書類の添付欄

会費代　　2月27日

7,000×
2/3

(4)

受　　領　　証

宮城県議会議員

伊 藤 吉 浩　先生

	万	千	百	拾	円	
一金	¥	7	0	0	0	也

但し、ＮＯＳＡＩ懇話会会費として

上記の金額正に受領致しました。

令和６年２月27日

宮城県農業共済組合

取扱者印

[redacted]

（注）　按分による支出がある場合は，所定の欄に按分率及び政務活動費の支出額を記載し，余白に按分率の積算根拠を記載すること。

様式第12号（第6条関係）

領収書等添付票

経費	広聴広報費	按分率又は上限	10／10
整理番号	1	政務活動費支出額	278,421 円

領収書その他の証拠書類の添付欄

政務活動レポート　2月26日

「One Step」第17号

領収書

No. 027742

伊藤吉治 殿　コード 1-100-1　入金伝票No.

受注伝票No.	品名	金額	消費税	小計
	政務活動レポート「One Step」第17号 新聞小版	12800	外税 10%	12800
	議会政務活動レポート「one step」第17号	178600	外税 10%	178600
	折込料立替	61710	外税 10%	61710
		253110	253110	
			合計	278421

一金 278,421 円也

左記金額正に領収致しました

6年2月26日

P－4

収入印 [redacted] 200

取扱者 [redacted]

KWP SINCE 1875 川内印刷株[redacted]社

代表取締役 猪[redacted]

本社／宮城県登米市迫町蕪手平柳258 ☎(0220)22-[redacted]2-3994

支社／宮城県登米市登米町寺池桜小路89 ☎(0220)52-[redacted]2-3505

登録番号：T5370401000020

（注）按分による支出がある場合は，所定の欄に按分率及び政務活動費の支出額を記載し，余白に按分率の積算根拠を記載すること。

様式第12号（第6条関係）

領収書等添付票

経　費	資料購入費	按分率又は上限	１０／１０
整理番号	1	政務活動費支出額	1,887 円

領収書その他の証拠書類の添付欄

新聞代　　2月5日

新聞購読料　領収証

伊藤　吉浩　様

ご購読ありがとうございます。
下記金額を正に領収いたしました。
2024 年 1 月分(1/01～1/31)　領収日 2 月 5 日

領収金額	¥1,887

品名	定価(税込)	部数	金額

その他購読料等　領収証

品名	定価(税込)	部数	金額
公明新聞※	1,887	1	1,887

(10%対象　0円　消費税　0円)
(8%対象　1,887円　消費税　139円)

※は軽減税率対象品目です。

販売店　酒井　公一
登録番号:T4810287652137
住　所　登米市中田町石森字加賀野田中６２－１４
TEL　0220-23-7056　FAX　0220-23-7057
お申込No.　04034-20647(395)-23

（注）　按分による支出がある場合は，所定の欄に按分率及び政務活動費の支出額を記載し，余白に按分率の積算根拠を記載すること。

様式第12号(第6条関係)

領収書等添付票

経　費	資料購入費	按分率又は上限	１０／１０
整理番号	2	政務活動費支出額	2,623 円
領収書その他の証拠書類の添付欄			
新聞代　　2月15日			

発行日	2024年 2月 2日	前回請求元金	元金分入金額	お買上金額	今回請求金額	翌月以降請求分	
締　日	2024年 1月31日	[redacted]		2,623		件数	[redacted]
請求区分	組口・営農	前回請求利息	利息分入金額	今回発生利息	2,623円	合計金額	
決済方法	振替	0	0	0		内　金	
決済日	2024年 2月15日	指定口座	[redacted]				

取引日	品　名	規　格	数　量	単　価	金　額	取扱部署	備考
2024/01/22	農業新聞　1月分 (消費税額合計)		1.00	2,623.00	2,623 194	南方あぐりセ	予約
[redacted]					[redacted]		

口座振替の場合は、決済日に指定口座より引落させて頂きますので、ご通知申し上げます。

※　個人情報保護のため、利用者コードと口座番号の一部を「＊」で非表示としております。

年月日	摘　要	お支払金額(円)	お預り金額(円)	差引残高(円)
06-02-15	購買代金	*2,623	フリカエ 09443189	

(注)

様式第12号(第6条関係)

領収書等添付票

経　費	資料購入費	按分率又は上限	10／10
整理番号	3	政務活動費支出額	3,900 円

領収書その他の証拠書類の添付欄

新聞代　　2月27日

区 No. 0072

伊藤吉浩 様

河北新報領収書

2月分 ¥ 3,900
(消費税率8%　消費税289円)

上記金額を領収いたしました
6年 2月27日

「東」は、未来

河北新報

販売店名
登録番号 T3810744010665
宮城県登米市南方町高石41-2
河北新報高石販売所
高橋新聞店
店主 高橋利一
電話(0220)58-3463

(注)　按分による支出がある場合は，所定の欄に按分率及び政務活動費の支出額を記載し，余白に按分率の積算根拠を記載すること。

様式第12号(第6条関係)

領収書等添付票

経　費	事　務　費	按分率又は上限	1／2
整理番号	1	政務活動費支出額	2,359 円

領収書その他の証拠書類の添付欄

事務用品代
4,718×0.5

2月23日

0001−8761　　2024年 2月23日金曜日

領収証

伊藤 吉浩 様

¥4,718−

(消費税 ¥199)

但し、事務用品代として

株式会社 ヤマサ 登米市迫町佐沼字中江3−5−1
TEL 0220−22−5281

担当者 [redacted]

登録番号T5370401000598

領収証No 0836

財布等で保管戴く場合、印刷面を内側に折って保管願います。

* 領収証明細 *

シール切手 840円	
3個 X 単840	¥2,520非
白封筒 PN-138W	
2個 X 単1,099	¥2,198
小 計	¥4,718
10%内対象	¥2,198
10%内税	¥199
合 計	¥4,718
(うち消費税	¥199)
お預り	¥5,000
お釣り	¥282

[redacted] 8761 14時18分

(注) 按分による支出がある場合は，所定の欄に按分率及び政務活動費の支出額を記載し，余白に按分率の積算根拠を記載すること。

様式第12号（第6条関係）

領収書等添付票

経費	事務費	按分率又は上限	1／2
整理番号	2	政務活動費支出額	4,400 円

領収書その他の証拠書類の添付欄

名刺代　　2月26日

8,800×
0.5

領収書

No. 027741

伊藤吉浩 殿　　コード 1-100-1　　入金伝票No.

受注伝票No.	品名	金額	消費税	小計
	名刺2BX	8000	外税 10%	8000
		8000	800	
			合計	8800

一金 8,800 円也　　左記金額正に領収致しました

6年 2月26日

P－4

収入印紙

取扱者 [redacted]

KWP SINCE 1875 川内印刷[redacted]

代表取締役 猪[redacted]

本社／宮城県登米市迫町森字平柳258 ☎(0220)22[redacted]-3994
支社／宮城県登米市登米町寺池桜小路89 ☎(0220)52[redacted]-3505

登録番号：T5370401000020

（注）　按分による支出がある場合は，所定の欄に按分率及び政務活動費の支出額を記載し，余白に按分率の積算根拠を記載すること。

様式第12号（第6条関係）

領収書等添付票

経　費	事　務　費	按分率又は上限	1／2
整理番号	3	政務活動費支出額	2,448 円

領収書その他の証拠書類の添付欄

携帯代　2月分　2月29日

4,896×
0.5

通帳
当座勘定をご利用の場合
矢印の方向にお入れください

年月日	摘要	お支払金額(円)	お預り金額(円)	差引残高(円)
06-02-29	電話	*4,896	ドコモ携帯	

・他店券でのご入金およびお振込は摘要欄に表示し、そのお支払可能日は当該記帳行に表示いたします。
なお、お支払可能時刻は他店券の種類によって異なります。詳細については窓口にお問い合わせください。

差引残高の金額欄部にマイナス「－」表示がある場合はお借入残高を表します。

（注）　按分による支出がある場合は，所定の欄に按分率及び政務活動費の支出額を記載し，余白に按分率の積算根拠を記載すること。

様式第13号

支 払 証 明 書

経　費　　01 調査研究費　　(単位:円)

支払年月日	支払額(円)	支払先／目的地	使途／移動距離(km)	備 考
令和 6 年 2 月 1 日				
令和 6 年 2 月 2 日				
令和 6 年 2 月 3 日				
令和 6 年 2 月 4 日				
令和 6 年 2 月 5 日	4,640 円	仙台市青葉区	145km	
令和 6 年 2 月 6 日				
令和 6 年 2 月 7 日	3,904 円	七ヶ浜町	122km	
令和 6 年 2 月 8 日	4,544 円	仙台市青葉区	142km	
令和 6 年 2 月 9 日		仙台市青葉区		
令和 6 年 2 月 10 日				
令和 6 年 2 月 11 日				
令和 6 年 2 月 12 日	1,472 円	登米市東和町	46km	
令和 6 年 2 月 13 日				
令和 6 年 2 月 14 日	4,544 円	仙台市青葉区	142km	
令和 6 年 2 月 15 日				
令和 6 年 2 月 16 日				
令和 6 年 2 月 17 日	512 円	登米市迫町	16km	
令和 6 年 2 月 18 日	640 円	登米市迫町	20km	
令和 6 年 2 月 19 日	4,544 円	仙台市青葉区	142km	
令和 6 年 2 月 20 日				
令和 6 年 2 月 21 日		仙台市青葉区		
令和 6 年 2 月 22 日				
令和 6 年 2 月 23 日				
令和 6 年 2 月 24 日				
令和 6 年 2 月 25 日				
令和 6 年 2 月 26 日	4,544 円	仙台市青葉区	142km	
令和 6 年 2 月 27 日		仙台市青葉区		
令和 6 年 2 月 28 日				
令和 6 年 2 月 29 日				
令和 年 月 日				
令和 年 月 日				
計	29,344円		917 km	

上記のとおり相違ないことを証明します。

提出者　　議員　　伊 藤 吉 浩　㊞

様式第11号の2(第6条関係)

※ 審査基準
・活動目的が県政の課題に関わること。
・政務活動費を充てることができる経費の範囲に合致すること。

幹事長	経理責任者
渡辺	遠藤

令和　6　年　3　月分 支出報告書

会派名： 自由民主党　県民会議

経費	内訳	支出金額	按分率・備考
調査研究費	旅費：　(高速代等　23,680円含)	72,864	10／10
	会費：　(17,500×2/3)　(2,000×10/10)	13,665	2/3・10/10
	調査研究費　計	86,529	
研修費	費：		
	費：		
	費：		
	研修費　計	0	
広聴広報費	広報費：	0	
	費：		
	費：		
	広聴広報費　計	0	
要請陳情等活動費	費：		
	費：		
	費：		
	要請陳情等活動費　計	0	
会議費	費：		
	費：		
	費：		
	会議費　計	0	
資料作成費	費：		
	費：		
	費：		
	資料作成費　計	0	
資料購入費	新聞費：	8,410	100％
	費：		
	費：		
	資料購入費　計	8,410	
事務所費	費：		
	費：		
	費：		
	事務所費　計	0	
事務費	事務用品費：	0	
	携帯費：	0	
	費：		
	事務費　計	0	
人件費	費：		
	費：		
	費：		
	人件費　計	0	
合　計		94,939	

議員名　伊藤　吉浩　印

(注)幹事長とは，会派が定める幹事長をいい，経理責任者とは，会派が定める政務活動費経理責任者をいう。

様式第11号の３（第6条関係）

政務活動実績報告書（政務活動記録簿）

調査研究	研修	広聴広報	要請陳情	会議
●				

会　派　名　　自由民主党　県民会議

議　員　名　　伊藤　吉浩

活動年月日	令和　6　年　3　月　2　日		
支　払　額	4,736　円	移動距離	148　km

目的地		所要時間	相手方等	活動目的 及び　活動内容
市町村名等	場　所（会場等）			
大崎市田尻	田尻文化センター	2時間	グリーンツーリズムネットワーク　他	「令和5年度ネットワーク大会」出席　関係者との意見交換
仙台市青葉区	議会庁舎	６０分	―――	政務活動費関係　書類整理等

（注）　移動距離は，自家用自動車で政務活動を行った場合に記載すること。

様式第11号の３（第6条関係）

政務活動実績報告書（政務活動記録簿）

調査研究	研修	広聴広報	要請陳情	会議
●				

会　派　名　　自由民主党　県民会議

議　員　名　　伊藤　吉浩

活動年月日	令和　6　年　3　月　7　日		
支　払　額	円	移動距離	km

目的地		所要時間	相手方等	活動目的 及び　活動内容
市町村名等	場　所（会場等）			
仙台市青葉区	議会庁舎	2時間	副知事　復興・危機管理部　水産林政部　他	令和会　内部研修会　「巨大地震・津波の被害想定と必要な備え・行動」「気候変動が水産業・林業に与える影響」について　関係者との意見交換

（注）　移動距離は，自家用自動車で政務活動を行った場合に記載すること。

様式第11号の３（第6条関係）

政務活動実績報告書（政務活動記録簿）

調査研究	研修	広聴広報	要請陳情	会議
●				

会　派　名　　自由民主党　県民会議

議　員　名　　伊藤　吉浩

活動年月日	令和　6　年　3　月　9　日		
支　払　額	5,760　円	移動距離	180　km

目的地		所要時間	相手方等	活動目的 及び　活動内容
市町村名等	場　所（会場等）			
東和町米谷	登米市 東和町米谷	６０分	東和町米谷住民	東和町米谷地区　歩道整備要望　関係者との意見交換
仙台市青葉区	ホテル白萩	2時間	養豚振興協会 他	「畜産懇談会」来賓出席　関係者との意見交換

（注）　移動距離は，自家用自動車で政務活動を行った場合に記載すること。

様式第11号の３（第6条関係）

政務活動実績報告書（政務活動記録簿）

調査研究	研修	広聴広報	要請陳情	会議
●				

会　派　名　　自由民主党　県民会議

議　員　名　　伊藤　吉浩

活動年月日	令和　6　年　3　月　11　日		
支　払　額	5,056　円	移動距離	158　km

目的地		所要時間	相手方等	活動目的 及び　活動内容
市町村名等	場　所（会場等）			
仙台市青葉区	議会庁舎	2時間	―――	政務活動費関係書類整理等
登米市迫町	登米合同庁舎	６０分	東部土木事務所 登米地域事務所	歩道整備工事等要望について　関係者との意見交換

（注）　移動距離は，自家用自動車で政務活動を行った場合に記載すること。

様式第11号の３（第6条関係）

政務活動実績報告書（政務活動記録簿）

調査研究	研修	広聴広報	要請陳情	会議
●				

会　派　名　　自由民主党　県民会議

議　員　名　　伊藤　吉浩

活動年月日	令和　6　年　3　月　14　日		
支　払　額	160　円	移動距離	5　km

目的地		所要時間	相手方等	活動目的 及び　活動内容
市町村名等	場　所（会場等）			
登米市南方町	南方幼稚園	６０分	南方幼稚園　関係者	「南方幼稚園　修了式」来賓出席　関係者との意見交換

（注）　移動距離は，自家用自動車で政務活動を行った場合に記載すること。

様式第11号の３（第6条関係）

政務活動実績報告書（政務活動記録簿）

調査研究	研修	広聴広報	要請陳情	会議
●				

会　派　名　　自由民主党　県民会議

議　員　名　　伊藤　吉浩

活動年月日	令和　6　年　3　月　15　日		
支　払　額	5,056　円	移動距離	158　km

目的地		所要時間	相手方等	活動目的 及び　活動内容
市町村名等	場　所（会場等）			
仙台市青葉区	議会庁舎	2時間	―――	政務活動費関係　書類整理等
登米市迫町	登米合同庁舎	６０分	東部土木事務所 登米地域事務所	河川堤防支障木伐採要望等について　関係者との意見交換

（注）　移動距離は，自家用自動車で政務活動を行った場合に記載すること。

様式第11号の３（第6条関係）

政務活動実績報告書（政務活動記録簿）

調査研究	研修	広聴広報	要請陳情	会議
●				

会　派　名　　自由民主党　県民会議

議　員　名　　伊藤　吉浩

活動年月日	令和　6　年　3　月　16　日		
支　払　額	1,152　円	移動距離	36　km

目的地		所要時間	相手方等	活動目的 及び　活動内容
市町村名等	場　所（会場等）			
登米市登米町	登米中学校体育館　他	６０分	日根牛地区　堤防県道完成お披露目会参加者　他	「日根牛地区　堤防県道完成お披露目会」来賓出席関係者との意見交換

（注）　移動距離は，自家用自動車で政務活動を行った場合に記載すること。

様式第11号の３（第6条関係）

政務活動実績報告書（政務活動記録簿）

調査研究	研修	広聴広報	要請陳情	会議
●				

会　派　名　　自由民主党　県民会議

議　員　名　　伊藤　吉浩

活動年月日	令和　6　年　3　月　18　日		
支　払　額	4,544　円	移動距離	142　km

目的地		所要時間	相手方等	活動目的 及び　活動内容
市町村名等	場　所（会場等）			
仙台市青葉区	議会庁舎	2時間	農業議連 みや食農条例改正ＰＴ	農業議連「みやぎ食と農の県民条例改正ＰＴ　第3回検討会議」 出席関係者との意見交換

（注）　移動距離は，自家用自動車で政務活動を行った場合に記載すること。

様式第11号の３（第6条関係）

政務活動実績報告書（政務活動記録簿）

調査研究	研修	広聴広報	要請陳情	会議
●				

会　派　名　　自由民主党　県民会議

議　員　名　　伊藤　吉浩

活動年月日	令和　6　年　3　月　19　日		
支　払　額	4,544　円	移動距離	142　km

目的地		所要時間	相手方等	活動目的 及び　活動内容
市町村名等	場　所（会場等）			
仙台市青葉区	議会庁舎	2時間	―――	政務活動費関係書類整理等

（注）　移動距離は，自家用自動車で政務活動を行った場合に記載すること。

様式第11号の３（第6条関係）

政務活動実績報告書（政務活動記録簿）

調査研究	研修	広聴広報	要請陳情	会議
●				

会　派　名　　自由民主党　県民会議

議　員　名　　伊藤　吉浩

活動年月日	令和　6　年　3　月　21　日		
支　払　額	4,544　円	移動距離	142　km

目的地		所要時間	相手方等	活動目的 及び　活動内容
市町村名等	場　所（会場等）			
仙台市青葉区	議会庁舎	６０分	日本ボーイスカウト宮城県連盟	「県内ボーイスカウトの現状と要望等」について関係者との意見交換

（注）　移動距離は，自家用自動車で政務活動を行った場合に記載すること。

様式第11号の３（第6条関係）

政務活動実績報告書（政務活動記録簿）

調査研究	研修	広聴広報	要請陳情	会議
●				

会　派　名　　自由民主党　県民会議

議　員　名　　伊藤　吉浩

活動年月日	令和　6　年　3　月　22　日		
支　払　額	4,544　円	移動距離	142　km

目的地		所要時間	相手方等	活動目的 及び　活動内容
市町村名等	場　所（会場等）			
仙台市青葉区	議会庁舎	2時間	―――	政務活動費関係　書類整理等

様式第11号の３（第6条関係）

政務活動実績報告書（政務活動記録簿）

調査研究	研修	広聴広報	要請陳情	会議
●				

会　派　名　　自由民主党　県民会議

議　員　名　　伊藤　吉浩

活動年月日	令和　6　年　3　月　26　日		
支　払　額	4,544　円	移動距離	142　km

目的地		所要時間	相手方等	活動目的 及び　活動内容
市町村名等	場　所（会場等）			
仙台市青葉区	議会庁舎	６０分	会派	会派総会出席　関係者との意見交換

（注）　移動距離は，自家用自動車で政務活動を行った場合に記載すること。

様式第11号の３（第6条関係）

政務活動実績報告書（政務活動記録簿）

調査研究	研修	広聴広報	要請陳情	会議
●				

会　派　名　　自由民主党　県民会議

議　員　名　　伊藤　吉浩

活動年月日	令和　6　年　3　月　28　日		
支　払　額	4,544　円	移動距離	142　km

目的地		所要時間	相手方等	活動目的 及び　活動内容
市町村名等	場　所（会場等）			
仙台市青葉区	議会庁舎	2時間	―――	政務活動費関係　書類整理等

（注）　移動距離は，自家用自動車で政務活動を行った場合に記載すること。

様式第12号(第6条関係)

領収書等添付票

経　費	調 査 研 究 費	按分率又は上限	１０／１０
整理番号	1	政務活動費支出額	1,960 円

領収書その他の証拠書類の添付欄

高速代　　3月2日

ご利用ありがとうございます。
NEXCO 東日本
料金所では一旦停車してください。

利用証明書

料金所　仙台宮城
NEXCO東日本お客さまセンター
0570-024-024
または
03-5308-2424

24年 3月 2日16時21分
車種 普通

割引前料金	¥1，480-
割 引△	¥440-
ご利用額	¥1，040-

(クレジット)
一入口料金所一 長者原スマート
ETC 有効期限24年11月
会員番号 (支払 一 1回払い)
********[redacted]
ETCなら小銭不要。各種割引もあります。
便利でお得なETCをぜひご利用下さい。
東日本高速道路株式会社
東京都千代田区霞が関3-3-2
取扱番号219-00081546-19
[redacted]

ご利用ありがとうございます。
NEXCO 東日本
料金所では一旦停車してください。

利用証明書

料金所　古川
NEXCO東日本お客さまセンター
0570-024-024
または
03-5308-2424

24年 3月 2日19時01分
車種 普通

割引前料金	¥1，320-
割 引△	¥400-
ご利用額	¥920-

(クレジット)
一入口料金所一 仙台宮城
ETC 有効期限24年11月
会員番号 (支払 一 1回払い)
********[redacted]
ETCなら小銭不要。各種割引もあります。
便利でお得なETCをぜひご利用下さい。
東日本高速道路株式会社
東京都千代田区霞が関3-3-2
取扱番号211-00131827-19
[redacted]

(注) 按分による支出がある場合は，所定の欄に按分率及び政務活動費の支出額を記載し，余白に按分率の積算根拠を記載すること。

様式第12号（第6条関係）

領収書等添付票

経　費	調 査 研 究 費	按分率又は上限	１０／１０
整理番号	2	政務活動費支出額	1,960 円

領収書その他の証拠書類の添付欄

高速代　　3月9日

ご利用ありがとうございます。

NEXCO 東日本

料金所では一旦停車してください。

利用証明書

料金所　仙台宮城
NEXCO東日本お客さまセンター
0570-024-024
または
03-5308-2424

24年 3月 9日15時27分
車種 普通

割引前料金　¥1，480-
割　引△　¥440-

ご利用額　¥1，040-
（クレジット）

一入口料金所一　長者原スマート
ETC　有効期限24年11月
会員番号　（支払　一　1回払い）
＊＊＊＊＊＊＊＊[redacted]
ETCなら小銭不要。各種割引もあります。
便利でお得なETCをぜひご利用下さい。
東日本高速道路株式会社
東京都千代田区霞が関3－3－2
取扱番号216－00211453－19
[redacted]

ご利用ありがとうございます。

NEXCO 東日本

料金所では一旦停車してください。

利用証明書

料金所　古川
NEXCO東日本お客さまセンター
0570-024-024
または
03-5308-2424

24年 3月 9日21時13分
車種 普通

割引前料金　¥1，320-
割　引△　¥400-

ご利用額　¥920-
（クレジット）

一入口料金所一　仙台宮城
ETC　有効期限24年11月
会員番号　（支払　一　1回払い）
＊＊＊＊＊＊＊＊[redacted]
ETCなら小銭不要。各種割引もあります。
便利でお得なETCをぜひご利用下さい。
東日本高速道路株式会社
東京都千代田区霞が関3－3－2
取扱番号212－00232036－19
[redacted]

（注）　按分による支出がある場合は，所定の欄に按分率及び政務活動費の支出額を記載し，余白に按分率の積算根拠を記載すること。

様式第12号（第6条関係）

領収書等添付票

経　費	調 査 研 究 費	按分率又は上限	１０／１０
整理番号	3	政務活動費支出額	1,480 円

領収書その他の証拠書類の添付欄

高速代　　3月11日

ご利用ありがとうございます。

NEXCO 東日本

料金所では一旦停車してください。

利用証明書

料金所　　仙台宮城

ＮＥＸＣＯ東日本お客さまセンター
０５７０－０２４－０２４
または
０３－５３０８－２４２４

２４年　３月１１日　９時０９分

車種　普通

通行料金　　￥１，４８０－
（外ｼﾞｬﾄ）

－入口料金所－　長者原スマート
ＥＴＣ　　有効期限２４年１１月
会員番号　（支払　－　１回払い）
＊＊＊＊＊＊＊＊[redacted]
ＥＴＣなら小銭不要。各種割引もあります。
便利でお得なＥＴＣをぜひご利用下さい。
東日本高速道路株式会社
東京都千代田区霞が関３－３－２
取扱番号２０９－００１３０８２７－００
[redacted]

（注）　按分による支出がある場合は，所定の欄に按分率及び政務活動費の支出額を記載し，余白に按分率の積算根拠を記載すること。

様式第12号（第6条関係）

領収書等添付票

経　費	調 査 研 究 費	按分率又は上限	１０／１０
整理番号	4	政務活動費支出額	2,800 円

領収書その他の証拠書類の添付欄

高速代　　3月15日

ご利用ありがとうございます。

NEXCO 東日本

料金所では一旦停車してください。

利用証明書

料金所　　仙台宮城

ＮＥＸＣＯ東日本お客さまセンター
０５７０－０２４－０２４
または
０３－５３０８－２４２４

２４年　３月１５日　９時１３分

車種　普通

通行料金　　¥１，４８０－
（クレジット）

－入口料金所－　長沼原スマート
ＥＴＣ　　有効期限２４年１１月
会員番号　（支払　－　１回払い）
＊＊＊＊＊＊＊＊[redacted]
ＥＴＣなら小銭不要。各種割引もあります。
便利でお得なＥＴＣをぜひご利用下さい。
東日本高速道路株式会社
東京都千代田区霞が関３－３－２
取扱番号２１０－００１２０８３６－００
[redacted]

ご利用ありがとうございます。

NEXCO 東日本

料金所では一旦停車してください。

利用証明書

料金所　　古川

ＮＥＸＣＯ東日本お客さまセンター
０５７０－０２４－０２４
または
０３－５３０８－２４２４

２４年　３月１５日１４時１３分

車種　普通

通行料金　　¥１，３２０－
（クレジット）

－入口料金所－　仙台宮城
ＥＴＣ　　有効期限２４年１１月
会員番号　（支払　－　１回払い）
＊＊＊＊＊＊＊＊[redacted]
ＥＴＣなら小銭不要。各種割引もあります。
便利でお得なＥＴＣをぜひご利用下さい。
東日本高速道路株式会社
東京都千代田区霞が関３－３－２
取扱番号２０８－００４７１３２５－００
[redacted]

（注）　按分による支出がある場合は，所定の欄に按分率及び政務活動費の支出額を記載し，余白に按分率の積算根拠を記載すること。

様式第12号（第6条関係）

領収書等添付票

経　費	調 査 研 究 費	按分率又は上限	１０／１０
整理番号	5	政務活動費支出額	2,800 円

領収書その他の証拠書類の添付欄

高速代　　3月18日

ご利用ありがとうございます。
NEXCO 東日本
料金所では一旦停車してください。

利用証明書

料金所　仙台宮城
NEXCO東日本お客さまセンター
0570-024-024
または
03-5308-2424

24年　3月18日　9時11分
車種　普通
通行料金　¥1，480-
（クレジット）
ー入口料金所ー　長者原スマート
ETC　有効期限24年11月
会員番号　（支払　ー　1回払い）
＊＊＊＊＊＊＊＊[redacted]
ETCなら小銭不要，各種割引もあります。
便利でお得なETCをぜひご利用下さい。
東日本高速道路株式会社
東京都千代田区霞が関3－3－2
取扱番号209－00040832－00
[redacted]

ご利用ありがとうございます。
NEXCO 東日本
料金所では一旦停車してください。

利用証明書

料金所　古川
NEXCO東日本お客さまセンター
0570-024-024
または
03-5308-2424

24年　3月18日15時44分
車種　普通
通行料金　¥1，320-
（クレジット）
ー入口料金所ー　仙台宮城
ETC　有効期限24年11月
会員番号　（支払　ー　1回払い）
＊＊＊＊＊＊＊＊[redacted]
ETCなら小銭不要，各種割引もあります。
便利でお得なETCをぜひご利用下さい。
東日本高速道路株式会社
東京都千代田区霞が関3－3－2
取扱番号209－00391507－00
[redacted]

（注）　按分による支出がある場合は，所定の欄に按分率及び政務活動費の支出額を記載し，余白に按分率の積算根拠を記載すること。

様式第12号（第6条関係）

領収書等添付票

経　費	調 査 研 究 費	按分率又は上限	１０／１０
整理番号	6	政務活動費支出額	1,480 円

領収書その他の証拠書類の添付欄

高速代　　3月19日

ご利用ありがとうございます。

NEXCO 東日本

料金所では一旦停車してください。

利用証明書

料金所　　仙台宮城
ＮＥＸＣＯ東日本お客さまセンター
０５７０－０２４－０２４
または
０３－５３０８－２４２４

２４年　３月１９日　９時１０分
車種　普通

通行料金　　¥１，４８０－
（クレジット）

一入口料金所－　長者原スマート
ＥＴＣ　　有効期限２４年１１月
会員番号　（支払　－　１回払い）
＊＊＊＊＊＊＊＊[redacted]
ＥＴＣなら小銭不要，各種割引もあります。
便利でお得なＥＴＣをぜひご利用下さい。
東日本高速道路株式会社
東京都千代田区霞が関３－３－２
取扱番号２０９－０００８０８２５－００
[redacted]

（注）　按分による支出がある場合は，所定の欄に按分率及び政務活動費の支出額を記載し，余白に按分率の積算根拠を記載すること。

様式第12号（第6条関係）

領収書等添付票

経　費	調 査 研 究 費	按分率又は上限	１０／１０
整理番号	7	政務活動費支出額	2,800 円

領収書その他の証拠書類の添付欄

高速代　　3月21日

ご利用ありがとうございます。
NEXCO 東日本
料金所では一旦停車してください。

利用証明書

料金所　仙台宮城
NEXCO東日本お客さまセンター
0570-024-024
または
03-5308-2424

24年　3月21日13時25分
車種　普通
通行料金　¥1，480-
（クレジット）
ー入口料金所ー　長者原スマート
ETC　有効期限24年11月
会員番号　（支払　ー　1回払い）
＊＊＊＊＊＊＊＊[redacted]
ETCなら小銭不要。各種割引もあります。
便利でお得なETCをぜひご利用下さい。
東日本高速道路株式会社
東京都千代田区霞が関3-3-2
取扱番号214-00081233-00
[redacted]

ご利用ありがとうございます。
NEXCO 東日本
料金所では一旦停車してください。

利用証明書

料金所　古川
NEXCO東日本お客さまセンター
0570-024-024
または
03-5308-2424

24年　3月21日20時15分
車種　普通
通行料金　¥1，320-
（クレジット）
ー入口料金所ー　仙台宮城
ETC　有効期限24年11月
会員番号　（支払　ー　1回払い）
＊＊＊＊＊＊＊＊[redacted]
ETCなら小銭不要。各種割引もあります。
便利でお得なETCをぜひご利用下さい。
東日本高速道路株式会社
東京都千代田区霞が関3-3-2
取扱番号212-00021947-00
[redacted]

（注）　按分による支出がある場合は，所定の欄に按分率及び政務活動費の支出額を記載し，余白に按分率の積算根拠を記載すること。

様式第12号（第6条関係）

領収書等添付票

経　費	調 査 研 究 費	按分率又は上限	１０／１０
整理番号	8	政務活動費支出額	2,800 円

領収書その他の証拠書類の添付欄

高速代　　3月22日

ご利用ありがとうございます。
NEXCO 東日本
料金所では一旦停車してください。

利用証明書

料金所　仙台宮城
NEXCO東日本お客さまセンター
0570-024-024
または
03-5308-2424

24年　3月22日14時04分
車種　普通
通行料金　¥1，480-
（クレジット）
-入口料金所-　長者原スマート
ETC　有効期限24年11月
会員番号　（支払　-　1回払い）
********[redacted]
ETCなら小銭不要。各種割引もあります。
便利でお得なETCをぜひご利用下さい。
東日本高速道路株式会社
東京都千代田区霞が関3-3-2
取扱番号214-00321328-00
[redacted]

ご利用ありがとうございます。
NEXCO 東日本
料金所では一旦停車してください。

利用証明書

料金所　古川
NEXCO東日本お客さまセンター
0570-024-024
または
03-5308-2424

24年　3月22日20時35分
車種　普通
通行料金　¥1，320-
（クレジット）
-入口料金所-　仙台宮城
ETC　有効期限24年11月
会員番号　（支払　-　1回払い）
********[redacted]
ETCなら小銭不要。各種割引もあります。
便利でお得なETCをぜひご利用下さい。
東日本高速道路株式会社
東京都千代田区霞が関3-3-2
取扱番号213-00182003-00
[redacted]

（注）　按分による支出がある場合は，所定の欄に按分率及び政務活動費の支出額を記載し，余白に按分率の積算根拠を記載すること。

様式第12号(第6条関係)

領収書等添付票

経　費	調 査 研 究 費	按分率又は上限	10／10
整理番号	9	政務活動費支出額	2,800 円

領収書その他の証拠書類の添付欄

高速代　　3月26日

ご利用ありがとうございます。
NEXCO 東日本
料金所では一旦停車してください。

利用証明書

料金所　仙台宮城
NEXCO東日本お客さまセンター
0570-024-024
または
03-5308-2424

24年　3月26日　9時07分
車種　普通
通行料金　¥1,480-
(クレジット)
-入口料金所-　長者原スマート
ETC　有効期限24年11月
会員番号　(支払　-　1回払い)
********[redacted]
ETCなら小銭不要。各種割引もあります。
便利でお得なETCをぜひご利用下さい。
東日本高速道路株式会社
東京都千代田区霞が関3-3-2
取扱番号209-00060829-00
[redacted]

ご利用ありがとうございます。
NEXCO 東日本
料金所では一旦停車してください。

利用証明書

料金所　古川
NEXCO東日本お客さまセンター
0570-024-024
または
03-5308-2424

24年　3月26日16時31分
車種　普通
通行料金　¥1,320-
(クレジット)
-入口料金所-　仙台宮城
ETC　有効期限24年11月
会員番号　(支払　-　1回払い)
********[redacted]
ETCなら小銭不要。各種割引もあります。
便利でお得なETCをぜひご利用下さい。
東日本高速道路株式会社
東京都千代田区霞が関3-3-2
取扱番号209-00771449-00
[redacted]

(注)　按分による支出がある場合は，所定の欄に按分率及び政務活動費の支出額を記載し，余白に按分率の積算根拠を記載すること。

様式第12号(第6条関係)

領収書等添付票

経　費	調 査 研 究 費	按分率又は上限	10／10
整理番号	10	政務活動費支出額	2,800 円

領収書その他の証拠書類の添付欄

高速代　　3月28日

ご利用ありがとうございます。

NEXCO 東日本

料金所では一旦停車してください。

利用証明書

料金所　仙台宮城
NEXCO東日本お客さまセンター
0570-024-024
または
03-5308-2424

24年　3月28日13時33分
車種　普通
通行料金　¥1,480-
(クレジット)
ー入口料金所ー　長者原スマート
ETC　有効期限24年11月
会員番号　(支払　ー　1回払い)
********[redacted]
ETCなら小銭不要。各種割引もあります。
便利でお得なETCをぜひご利用下さい。
東日本高速道路株式会社
東京都千代田区霞が関3-3-2
取扱番号214-00141248-00
[redacted]

ご利用ありがとうございます。

NEXCO 東日本

料金所では一旦停車してください。

利用証明書

料金所　古川
NEXCO東日本お客さまセンター
0570-024-024
または
03-5308-2424

24年　3月28日17時31分
車種　普通
通行料金　¥1,320-
(クレジット)
ー入口料金所ー　仙台宮城
ETC　有効期限24年11月
会員番号　(支払　ー　1回払い)
********[redacted]
ETCなら小銭不要。各種割引もあります。
便利でお得なETCをぜひご利用下さい。
東日本高速道路株式会社
東京都千代田区霞が関3-3-2
取扱番号210-00401647-00
[redacted]

(注)　按分による支出がある場合は，所定の欄に按分率及び政務活動費の支出額を記載し，余白に按分率の積算根拠を記載すること。

様式第12号（第6条関係）

領収書等添付票

経　費	調 査 研 究 費	按分率又は上限	１０／１０
整理番号	11	政務活動費支出額	2,000 円

領収書その他の証拠書類の添付欄

会費　　3月6日

年会費　R6.4 ～ R7.3

振替払込請求書兼受領証

口座記号番号	[redacted] 通常払込料金加入者負担
加入者名	明日の宮城の農村を考える会
金額	千 百 十 万 千 百 十 円　¥ 2 0 0 0
ご依頼人	伊藤吾郎 様
料金	日附印 06-03-06 T501000111 2730 ユウチョ
備考	現金扱 (81129) N94340001

記載事項を訂正した場合は、その箇所に訂正印を押してください。

この受領証は、大切に保管してください。

（注）　按分による支出がある場合は，所定の欄に按分率及び政務活動費の支出額を記載し，余白に按分率の積算根拠を記載すること。

様式第12号（第6条関係）

領収書等添付票

経　費	調 査 研 究 費	按分率又は上限	2／3
整理番号	12	政務活動費支出額	4,666 円

領収書その他の証拠書類の添付欄

④

会費　　3月7日

7,000×
2/3

領収書

伊藤　吉浩　様

金　7，000　円也

但し　副知事との意見交換会会費として
上記金額正に領収いたしました。

令和6年3月7日

自由民主党・県民会議
令和会　会長　　瀬戸　[redacted]
仙台市青葉区本町3[redacted]

（注）　按分による支出がある場合は，所定の欄に按分率及び政務活動費の支出額を記載し，余白に按分率の積算根拠を記載すること。

様式第12号(第6条関係)

領収書等添付票

経　費	調 査 研 究 費	按分率又は上限	2／3
整理番号	13	政務活動費支出額	3,333 円

領収書その他の証拠書類の添付欄

会費　　3月9日　　④

5,000×
2/3

領　収　書

伊 藤 吉 浩　様

一金　5，000　円也

但し、令和５年度畜産懇談会情報交換会費として
上記金額正に領収いたしました。

令和６年３月９日

宮城県養豚振興協会
会 長 石 川 輝 芳

(注)　按分による支出がある場合は，所定の欄に按分率及び政務活動費の支出額を記載し，余白に按分率の積算根拠を記載すること。

様式第12号（第6条関係）

領収書等添付票

経　費	調 査 研 究 費	按分率又は上限	2／3
整理番号	14	政務活動費支出額	3,666 円

領収書その他の証拠書類の添付欄

④

会費　　3月21日

5,500×
2/3

領　収　証

令和6年3月21日

伊藤　吉浩　様

一金5,500円也

但し　ボーイスカウト意見交換会　会費として

宮城県議会ボーイスカウト議連会長　佐々木賢司[redacted]

（注）　按分による支出がある場合は，所定の欄に按分率及び政務活動費の支出額を記載し，余白に按分率の積算根拠を記載すること。

様式第12号（第6条関係）

領収書等添付票

経　費	資料購入費	按分率又は上限	１０／１０
整理番号	1	政務活動費支出額	1,887 円

領収書その他の証拠書類の添付欄

新聞代　　3月4日

新聞購読料　領収証

伊藤　吉浩　様

ご購読ありがとうございます。
下記金額を正に領収いたしました。
2024 年 2 月分(2/01～2/29)　領収日 3 月 4 日

領収金額	¥1,887

品名	定価(税込)	部数	金額

その他購読料等　領収証

品名	定価(税込)	部数	金額
公明新聞※	1,887	1	1,887

(10%対象　0円　消費税　0円)
(8%対象　1,887円　消費税　139円)

※は軽減税率対象品目です。

販売店　酒井　公一
登録番号:T4810287652137
住　所　登米市中田町石森字加賀野田中６２－１４
TEL　0220-23-7056　FAX　0220-23-7057
お申込No.　04034-20647(395)-22

(注)　按分による支出がある場合は，所定の欄に按分率及び政務活動費の支出額を記載し，余白に按分率の積算根拠を記載すること。

様式第12号（第6条関係）

領収書等添付票

経　費	資料購入費	按分率又は上限	１０／１０
整理番号	2	政務活動費支出額	2,623 円
領収書その他の証拠書類の添付欄			
新聞代　　3月15日			

発行日	2024年 3月 4日	前回請求元金	元金分入金額	お買上金額	今回請求金額	翌月以降請求分	
締　日	2024年 2月29日	[redacted]			2,623円	件　数	[redacted]
請求区分	組口・営農	前回請求利息	利息分入金額	今回発生利息		合計金額	
決済方法	振替	0	0	0		内　金	
決済日	2024年 3月15日	指定口座	[redacted]				

取引日	品名	規格	数量	単価	金額	取扱部署	備考
2024/02/22	農業新聞　２月分		1.00	2,623.00	2,623	南方あぐりセ	予約
	（消費税額合計）				194		
2024/02/15	ご入金（振替）				2,623		

口座振替の場合は、決済日に指定口座より引落させて頂きますので、ご通知申し上げます。

※　個人情報保護のため、利用者コードと口座番号の一部を「＊」で非表示としております。

[redacted]

06-03-15 購買代金　　＊2,623ﾌﾘｶｴ 09335645

（注）　按分による支出がある場合は，所定の欄に按分率及び政務活動費の支出額を記載し，余白に按分率の積算根拠を記載すること。

様式第12号(第6条関係)

領収書等添付票

経　費	資料購入費	按分率又は上限	10／10
整理番号	3	政務活動費支出額	3,900 円

領収書その他の証拠書類の添付欄

新聞代　　3月25日

宛名は 伊藤吉浩宛てである

区 No. 0070

伊藤 様

河北新報領収書

3月分 ¥ 3,900
(消費税率8% 消費税289円)

上記金額を領収いたしました
6年 3月25日

「東」は、未来

河北新報

集金人印

販売店名
登録番号 T3810744010665
宮城県登米市南方町高石41-2
河北新報高石販売所
高橋新聞店
店主 高橋利一
電話(0220)58-3463

(注) 按分による支出がある場合は，所定の欄に按分率及び政務活動費の支出額を記載し，余白に按分率の積算根拠を記載すること。

様式第13号

支 払 証 明 書

経　費　　01 調査研究費　　（単位:円）

支払年月日	支払額(円)	支払先／目的地	使途／移動距離(km)	備 考
令和 6 年 3 月 1 日				
令和 6 年 3 月 2 日	4,736 円	大崎市田尻　仙台市青葉区	148km	
令和 6 年 3 月 3 日				
令和 6 年 3 月 4 日				
令和 6 年 3 月 5 日				
令和 6 年 3 月 6 日				
令和 6 年 3 月 7 日		仙台市青葉区		
令和 6 年 3 月 8 日				
令和 6 年 3 月 9 日	5,760 円	登米市東和町米谷　仙台市青葉区	180km	
令和 6 年 3 月 10 日				
令和 6 年 3 月 11 日	5,056 円	仙台市青葉区　登米市迫町	158km	
令和 6 年 3 月 12 日				
令和 6 年 3 月 13 日				
令和 6 年 3 月 14 日	160 円	登米市南方町	5km	
令和 6 年 3 月 15 日	5,056 円	仙台市青葉区　登米市迫町	158km	
令和 6 年 3 月 16 日	1,152 円	登米市登米町	36km	
令和 6 年 3 月 17 日				
令和 6 年 3 月 18 日	4,544 円	仙台市青葉区	142km	
令和 6 年 3 月 19 日	4,544 円	仙台市青葉区	142km	
令和 6 年 3 月 20 日				
令和 6 年 3 月 21 日	4,544 円	仙台市青葉区	142km	
令和 6 年 3 月 22 日	4,544 円	仙台市青葉区	142km	
令和 6 年 3 月 23 日				
令和 6 年 3 月 24 日				
令和 6 年 3 月 25 日				
令和 6 年 3 月 26 日	4,544 円	仙台市青葉区	142km	
令和 6 年 3 月 27 日				
令和 6 年 3 月 28 日	4,544 円	仙台市青葉区	142km	
令和 6 年 3 月 29 日				
令和 6 年 3 月 30 日				
令和 6 年 3 月 31 日				
計	49,184 円		1537km	

上記のとおり相違ないことを証明します。

提出者　　議員　　伊 藤 吉 浩　㊞