

資料1-2

ゴルフ場線

		1	2	3	4	5	6	7	8	9	10	11
旧	上り	6:41○	7:30○	8:35★	9:49○	11:15★	13:34★	14:34★	15:16★	16:28★	18:19★	
	下り	9:16★	11:44★	14:01★	15:02★	15:53★	17:19○	17:37	18:27○	18:49★	19:35○	20:19★

		1	2	3	4	5	6	7	8	9	10	11
新	上り	6:41○	7:30○	8:35★	15:16★	16:28★						
	下り	15:53★	17:19○	18:27○								

※上りは「千賀の台西→マリンゲート塩釜→塩釜埠頭→塩釜営業所」

★マリンゲート塩釜止 ○塩釜埠頭止

黄色背景: 車内人員が9人以上になる便
 赤色背景: 車内人員が29人以上になる便

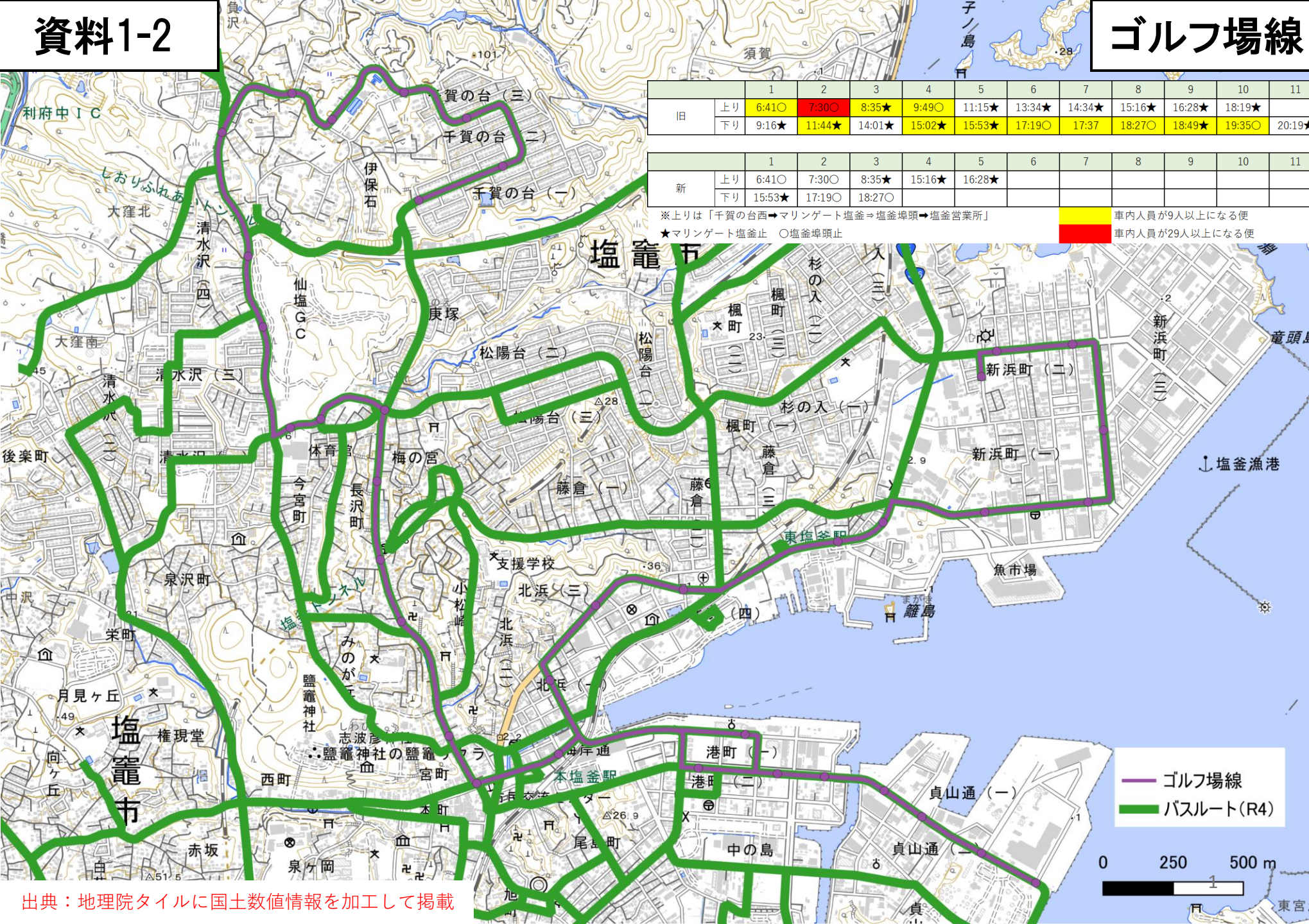

統合前

蛇田線・石巻免許センター一線

【参考】平日運行回数

	1	2	3	4	5	6	7	8	9	10	11	
蛇田線	上り	7:10★	8:41★	10:21	11:21	12:21	13:21	14:21	14:51	16:21	17:21	18:50★
	下り	8:01	9:01	11:01	12:31	15:01	15:31	16:01	17:41★	18:41★	19:36★	

※上りは「石巻あゆみ野駅南→いしのまき元気市場」 ★石巻駅前止め（いしのまき元気市場）

	1	2	3	4	5	6	7	8	9	10	11	12	
石巻免許センター線	上り	7:05	8:10	9:20	10:20	11:20	12:20	13:20	14:20	15:20	16:20	17:30	18:30
	下り	7:05	8:05	9:05	10:05	11:05	12:05	13:05	14:05	15:05	16:25	17:15	18:15

※上りは「日赤病院→石巻駅前」

車内人員が9人以上になる便



- 蛇田線
- 石巻免許センター線
- バスルート(R4)



統合後

【参考】平日運行回数

蛇田線・石巻免許センター一線

		1	2	3	4	5	6	7	8	9	10	11	12	13
石巻免許センター線	上り	6:50★	7:30★	8:44★○	9:21	10:35○	11:30★	12:21	13:21	14:35○	15:21	16:21	17:21	18:44★○
	下り	7:17★	8:07★	8:58	9:58	11:07★○	11:58	13:07★○	13:38	15:07★○	15:58	16:43	17:52★	18:52★○

※上りは「いしのまき元気市場→(日赤病院)→イオンモール石巻→免許センター→いしのまき元気市場」

★石巻駅前止め ○短縮便(日赤病院を経由しない便)

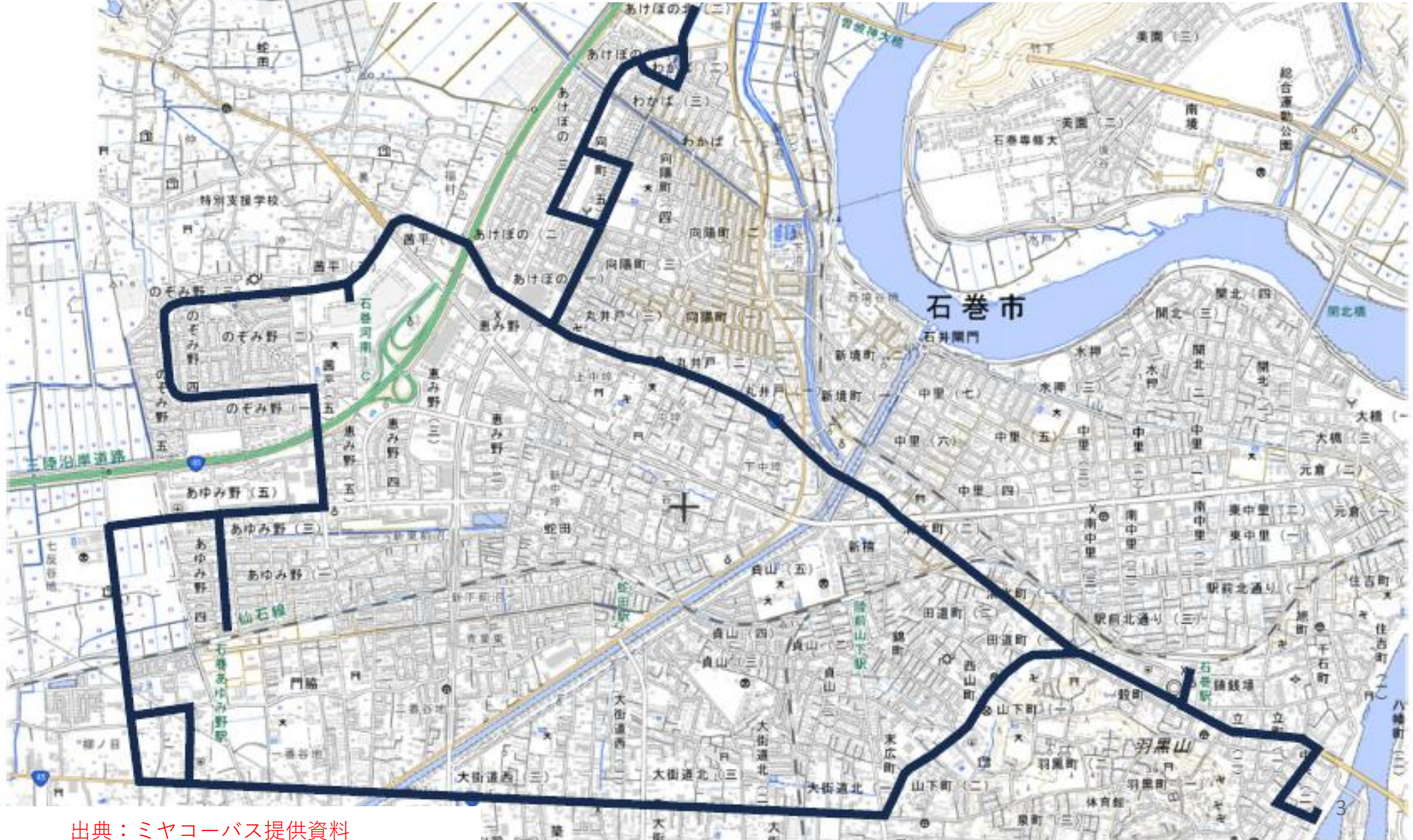

出典：ミヤコーバス提供資料

河北線

		1	2	3	4	5	6	7	8
旧	上り	7:15	8:35	9:30	10:30	12:30	14:30	15:30	16:30
	下り	7:50	9:50	11:50	12:50	13:50	14:50	15:50	16:50

		1	2	3	4	5	6	7	8
新	上り	8:30	10:30	12:30	14:30	16:30			
	下り	7:50	9:45	11:45	13:45	15:50			

R6.10月の運行実績において、車内人員が9人以上になる便は確認されなかった。

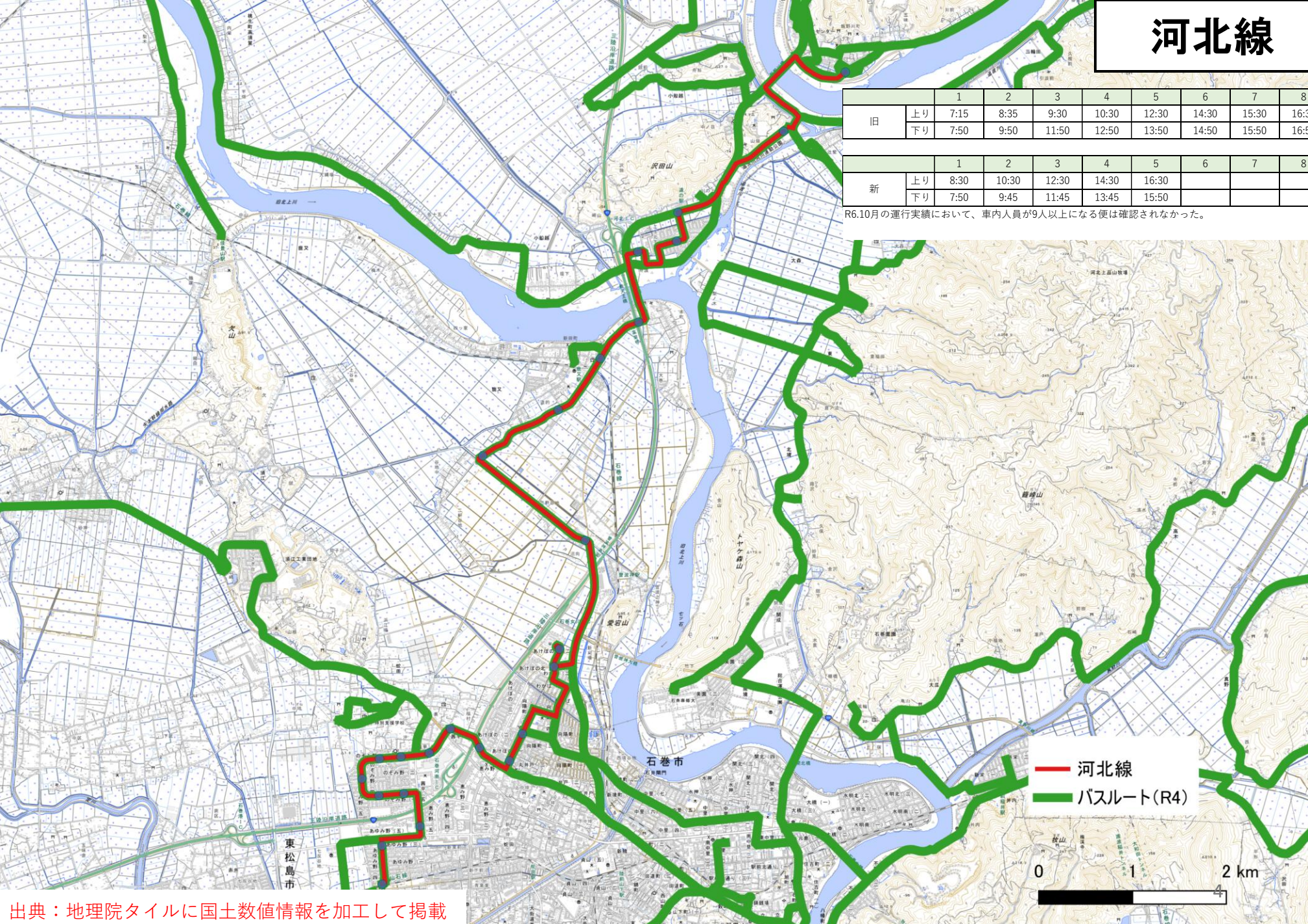

— 河北線
— バスルート(R4)

